

## OKUL TEST BAZLI NET LİSTESİ (TYT sıralı)

İL		İLÇE		OKUL										SINAV ADI												KATILIMLAR								
																										Okul	İlçe	İl	Genel					
KAHRAMANMARAŞ		ONİKİŞUBAT		Yedi Güzel Adam İhl										11 SINIF DES 02 (KB00-11.01DES22)												48	72	72	4468					
Sıra	Ö.No	İsim	Sınıf	TYT Türkçe			TYT Sosyal			TYT Matematik			TYT Fen			Toplam			TYT				SÖZ				SAY				EA			
				D	Y	N	D	Y	N	D	Y	N	D	Y	N	D	Y	N	Puan	Sn	Okul	Genel	Puan	Sn	Okul	Genel	Puan	Sn	Okul	Genel	Puan	Sn	Okul	Genel
Genel Ortalama				16,2	10,8	13,46	12,2	9,6	9,83	12,9	6,0	11,43	12,2	10,3	9,66	53,6	36,8	44,38	192,460				209,390				204,340				207,130			
Okul Ortalaması				20,3	8,9	18,08	17,8	8,0	15,81	11,1	4,2	10,00	8,7	7,3	6,85	57,8	28,4	50,74	215,930				267,220				172,750				228,030			
1	347	ELİF AKGÜL	11A	19	4	18,00	17	7	15,25	30	0	30,00	21	13	17,75	87	24	81,00	317,101	1	1	103	265,750	4	29	729	342,057	1	1	376	341,442	1	1	181
2	307	BÜŞRA ORÇAN	11A	19	10	16,50	25	5	23,75	25	5	23,75	11	8	9,00	80	28	73,00	291,483	2	2	238	302,687	1	18	470	267,739	2	2	931	302,131	2	2	411
3	308	ESRA NUR ÇALHAN	11A	21	6	19,50	20	7	18,25	14	2	13,50	18	8	16,00	73	23	67,25	265,643	3	3	499	288,538	2	22	555	246,869	7	7	1110	264,311	7	8	876
4	317	SALIHA TEMİZ	11A	13	3	12,25	14	4	13,00	25	3	24,25	10	7	8,25	62	17	57,75	259,765	4	4	592	226,436	8	35	1187	266,824	3	3	944	283,948	4	4	625
5	304	İLAYDA ÇINAR	11A	20	8	18,00	9	0	9,00	21	6	19,50	12	5	10,75	62	19	57,25	256,859	5	5	636	233,291	6	33	1092	253,633	5	5	1051	287,699	3	3	578
6	326	SELBİNAZ GÜNTÜRK	11A	16	6	14,50	13	5	11,75	22	6	20,50	10	11	7,25	61	28	54,00	249,216	6	6	763	230,755	7	34	1134	242,341	8	8	1134	275,735	6	7	711
7	402	MUHAMMED HACI	11C	24	12	21,00	19	10	16,50	15	2	14,50				58	24	52,00	243,895	1	7	850	286,657	9	23	568	176,436	1	16	1829	276,750	1	6	697
8	393	SARIYE ORÇAN	11A	13	6	11,50	10	6	8,50	26	8	24,00	6	5	4,75	55	25	48,75	242,630	7	8	881	199,461	10	38	1627	248,948	6	6	1089	279,008	5	5	677
9	389	GÜL TAŞDEMİR	11B	30	7	28,25	24	5	22,75	5	3	4,25				59	15	55,25	240,508	1	9	925	353,953	1	2	177	122,447	7	29	2726	259,672	1	9	962
10	313	ZEYNEP DEMİR	11C	27	6	25,50	24	8	22,00	8	9	5,75				59	23	53,25	236,286	2	10	1002	336,844	4	7	254	130,348	3	24	2527	253,928	2	12	1058
11	305	EBRAR ERGÜVEN	11B	27	11	24,25	22	11	19,25	8	4	7,00				57	26	50,50	231,985	2	11	1074	316,556	9	14	381	136,932	3	23	2385	254,225	2	11	1054
12	323	KÜBRA ÇELİK	11B	24	12	21,00	23	11	20,25	11	8	9,00				58	31	50,25	231,244	3	12	1097	306,133	11	17	446	147,466	1	20	2226	248,599	3	13	1152
13	356	ALİ ENGİN TÜRKMEN	11B	27	7	25,25	26	9	23,75	4	4	3,00	1	0	1,00	58	20	53,00	230,650	4	13	1110	344,731	3	5	221	120,594	8	30	2780	238,632	6	17	1321
14	319	NİSA AKÇAM	11B	27	10	24,50	25	12	22,00	5	0	5,00	0	1	-0,25	57	23	51,25	230,242	5	14	1119	332,039	5	9	278	125,215	5	26	2660	245,208	4	15	1217
15	152	EMİRHAN ÖZBEK	11B	24	11	21,25	25	11	22,25	8	6	6,50	1	0	1,00	58	28	51,00	228,435	6	15	1150	317,721	8	13	375	139,030	2	22	2354	237,024	8	19	1344
16	322	FATMA NUR BOZOKUL	11A	11	2	10,50	4	3	3,25	22	5	20,75	12	10	9,50	49	20	44,00	226,441	8	16	1189	167,391	15	44	2155	254,303	4	4	1045	257,492	8	10	998
17	348	GÜLSÜM NUR ÖZKAN	11A	17	13	13,75	18	10	15,50	14	7	12,25	12	20	7,00	61	50	48,50	224,175	9	17	1237	246,627	5	30	920	197,704	14	14	1595	229,849	11	22	1481
18	370	SÜMEYYE ORÇAN	11A	15	6	13,50	10	4	9,00	16	2	15,50	10	10	7,50	51	22	45,50	223,919	10	18	1244	211,668	9	36	1420	217,188	11	11	1403	245,263	9	14	1216
19	299	SİMAY ORÇAN	11C	26	8	24,00	31	9	28,75							57	17	52,75	223,768	3	19	1246	364,693	1	1	133					217,176	5	28	1738
20	337	AYSİMA İLERİ	11B	25	12	22,00	26	12	23,00	5	2	4,50				56	26	49,50	223,283	7	20	1262	325,220	6	11	319	123,764	6	27	2701	230,447	9	21	1470
21	386	HATİCE AKKUŞ	11B	28	12	25,00	28	9	25,75							56	21	50,75	221,264	8	21	1308	353,917	2	3	178					222,057	10	23	1642
22	335	S* DE BAYANA	11B	27	10	24,50	23	13	19,75	4	2	3,50				54	25	47,75	221,234	9	22	1311	320,354	7	12	355	118,497	10	32	2866	237,531	7	18	1342
23	316	RAHİME SİVRİKAYA	11C	24	10	21,50	29	8	27,00	2	0	2,00				55	18	50,50	220,236	4	23	1323	343,591	3	6	231	110,596	5	36	3144	215,211	6	29	1784
24	359	BERAT CAN CEVİZ	11B	26	10	23,50	26	10	23,50	2	3	1,25	1	0	1,00	55	23	49,25	218,791	10	24	1358	335,024	4	8	269	111,377	12	35	3125	221,134	11	24	1666
25	0	SEBİHA GÜL	11A	12	5	10,75	9	4	8,00	16	2	15,50	12	8	10,00	49	19	44,25	218,073	11	25	1374	193,261	12	41	1707	229,016	10	10	1289	231,841	10	20	1437
26	375	ŞEVVAL KOZAN	11C	25	10	22,50	28	5	26,75							53	15	49,25	215,662	5	26	1431	347,098	2	4	209					209,855	7	32	1913
27	302	MELİSA KAYADİBİ	11A	21	10	18,50	20	14	16,50	6	3	5,25	9	10	6,50	56	37	46,75	214,469	12	27	1457	274,645	3	26	666	158,468	18	19	2051	217,204	12	27	1737
28	333	AHMET BZDGN	11B	26	7	24,25	15	7	13,25	6	4	5,00				47	18	42,50	213,945	11	28	1472	285,395	13	24	576	126,398	4	25	2630	243,988	5	16	1237
29	405	İLYAS YAVUZ	11C	24	16	20,00	24	14	20,50	5	2	4,50				53	32	45,00	212,779	6	29	1498	302,626	7	19	471	123,764	4	27	2701	220,686	3	25	1671
30	320	MEDİNE ŞANLI	11C	24	12	21,00	27	8	25,00							51	20	46,00	208,012	7	30	1602	330,802	5	10	286					202,534	9	38	2062

## OKUL TEST BAZLI NET LİSTESİ (TYT sıralı)

İL		İLÇE		OKUL												SINAV ADI												KATILIMLAR						
																												Okul	İlçe	İl	Genel			
KAHRAMANMARAŞ		ONİKİŞUBAT		Yedi Güzel Adam İhl												11 SINIF DES 02 (KB00-11.01DES22)												48	72	72	4468			
Sıra	Ö.No	İsim	Sınıf	TYT Türkçe			TYT Sosyal			TYT Matematik			TYT Fen			Toplam			TYT				SÖZ				SAY				EA			
				D	Y	N	D	Y	N	D	Y	N	D	Y	N	D	Y	N	Puan	Sn	Okul	Genel	Puan	Sn	Okul	Genel	Puan	Sn	Okul	Genel	Puan	Sn	Okul	Genel
Genel Ortalama				16,2	10,8	13,46	12,2	9,6	9,83	12,9	6,0	11,43	12,2	10,3	9,66	53,6	36,8	44,38	192,460				209,390				204,340				207,130			
Okul Ortalaması				20,3	8,9	18,08	17,8	8,0	15,81	11,1	4,2	10,00	8,7	7,3	6,85	57,8	28,4	50,74	215,930				267,220				172,750				228,030			
31	345	SAADET ORÇAN	11C	23	5	21,75	24	10	21,50							47	15	43,25	203,852	8	31	1708	316,228	6	15	385				206,195	8	35	1991	
32	368	SUDE GÜNTÜRK	11B	22	14	18,50	20	6	18,50	4	1	3,75				46	21	40,75	202,014	12	32	1748	285,032	14	25	583	119,814	9	31	2801	209,526	14	34	1920
33	120	DÖNE ÇAKIOĞLU	11B	23	8	21,00	21	12	18,00	3	5	1,75				47	25	40,75	201,439	13	33	1762	294,447	12	21	525	109,279	13	37	3205	211,491	12	30	1859
34	365	SEMRA YILDIRIM	11C	16	5	14,75	18	18	13,50	12	12	9,00				46	35	37,25	200,358	9	34	1789	241,045	10	31	982	147,466	2	20	2226	218,095	4	26	1713
35	352	YAREN KALLI	11A	8	2	7,50	6	2	5,50	13	6	11,50	17	6	15,50	44	16	40,00	198,805	13	35	1826	164,661	16	45	2216	233,969	9	9	1231	195,506	16	41	2225
36	351	VİLDAN KISA	11B	22	11	19,25	25	10	22,50				0	2	-0,50	47	23	41,25	197,421	14	36	1868	309,409	10	16	433				193,993	16	42	2269	
37	516	BİLAL ŞAHİN	11C	24	15	20,25	23	15	19,25							47	30	39,50	195,290	10	37	1925	297,336	8	20	504				198,874	10	39	2138	
38	379	İLKUNUR ZORBA	11B	23	11	20,25	18	15	14,25	3	3	2,25				44	29	36,75	194,140	15	38	1959	271,368	15	27	691	111,913	11	34	3099	210,390	13	31	1895
39	374	ÜMMÜGÜLSÜM KIRAZ	11A	9	6	7,50	3	2	2,50	16	7	14,25	9	5	7,75	37	20	32,00	190,216	14	39	2061	149,080	18	47	2492	211,786	13	13	1456	209,581	13	33	1919
40	369	AYŞE LİMON	11B	23	11	20,25	17	11	14,25	1	1	0,75				41	23	35,25	188,823	16	40	2095	271,368	15	27	691	104,012	14	38	3438	202,713	15	37	2059
41	380	IRMAK GÜL	11A	8	4	7,00	3	0	3,00	15	6	13,50	7	6	5,50	33	16	29,00	183,250	15	41	2220	149,275	17	46	2487	197,191	15	15	1603	203,302	14	36	2049
42	0	KİFAYETNUR	11A	14	13	10,75	8	4	7,00	10	5	8,75	5	8	3,00	37	30	29,50	180,705	16	42	2287	188,067	13	42	1808	160,343	17	18	2028	197,293	15	40	2168
43	325	ZEHRA TÜRKMEN	11A				7	3	6,25	16	4	15,00	9	6	7,50	32	13	28,75	177,023	17	43	2385	132,518	19	48	2726	214,554	12	12	1428	176,815	17	45	2637
44	372	NİLGÜN KOÇYİĞİT	11A	6	2	5,50	14	3	13,25	9	8	7,00	9	9	6,75	38	22	32,50	176,536	18	44	2398	195,300	11	39	1675	168,868	16	17	1911	162,712	18	46	2997
45	400	MERVE GÖK	11B	20	10	17,50	14	14	10,50	1	2	0,50				35	26	28,50	172,923	17	45	2504	238,679	17	32	1013	102,695	15	39	3506	188,011	17	44	2407
46	501	KEVSR	11C	20	4	19,00	1	1	0,75							21	5	19,75	157,813	11	46	2897	195,250	12	40	1676				192,773	11	43	2290	
47	407	AKİF ASLAN	11C	17	21	11,75	13	14	9,50							30	35	21,25	152,244	12	47	3059	205,856	11	37	1515				157,388	12	48	3119	
48	383	ALİ YILDIRIM	11A	14	13	10,75	6	4	5,00	3	6	1,50	6	16	2,00	29	39	19,25	149,697	19	48	3145	177,680	14	43	1995	117,425	19	33	2899	160,185	19	47	3050

TESTLERİ NET ORTALAMALARINA GÖRE KIYASLAMA

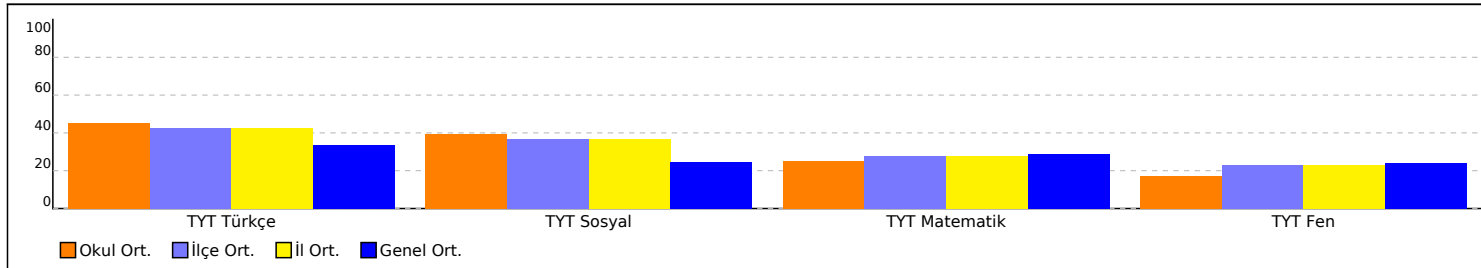

PUAN ORT. GÖRE KIYAS

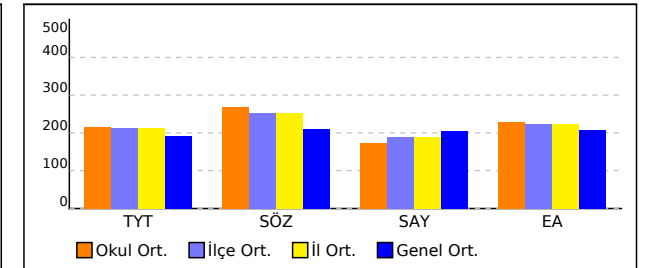

## OKUL TEST BAZLI NET LİSTESİ (TYT sıralı)

İL		İLÇE		OKUL												SINAV ADI												KATILIMLAR										
																												Okul	İlçe	İl	Genel							
KAHRAMANMARAŞ		ONİKİŞUBAT		Yedi Güzel Adam İhl												11 SINIF DES 02 (KB00-11.01DES22)												48	72	72	4468							
Sıra	Ö.No	İsim	Sınıf	TYT Türkçe			TYT Sosyal			TYT Matematik			TYT Fen			Toplam			TYT				SÖZ				SAY				EA							
				D	Y	N	D	Y	N	D	Y	N	D	Y	N	D	Y	N	Puan	Sn	Okul	Genel	Puan	Sn	Okul	Genel	Puan	Sn	Okul	Genel	Puan	Sn	Okul	Genel				
Genel Ortalama				16,2	10,8	13,46	12,2	9,6	9,83	12,9	6,0	11,43	12,2	10,3	9,66	53,6	36,8	44,38	192,460					209,390					204,340					207,130				
Okul Ortalaması				20,3	8,9	18,08	17,8	8,0	15,81	11,1	4,2	10,00	8,7	7,3	6,85	57,8	28,4	50,74	215,930					267,220					172,750					228,030				

NET ORTALAMASINA GÖRE ŞUBE KARŞILAŞTIRMA

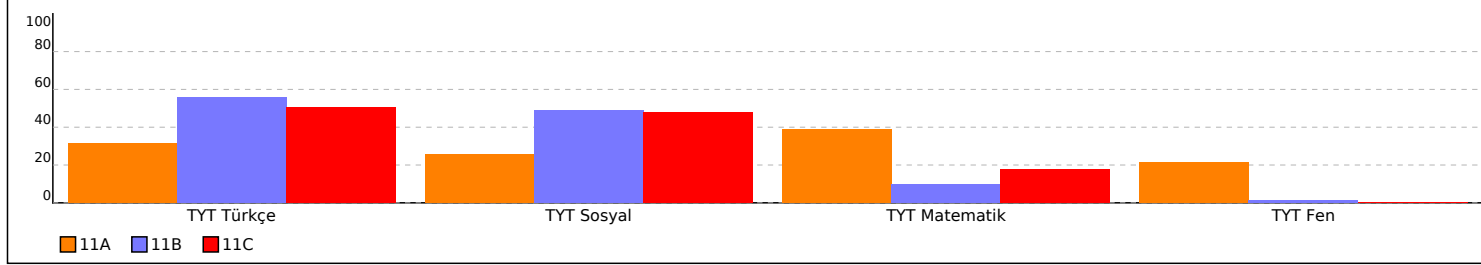

PUANA GÖRE ŞUBE KIYAS

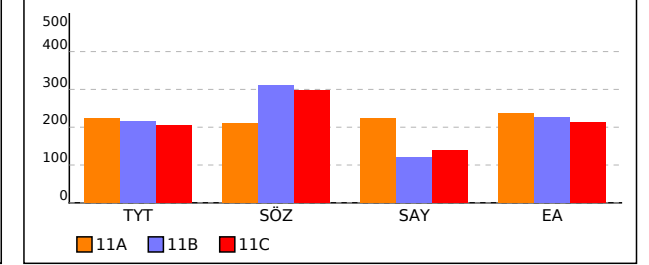



# SINAV SONUÇ BELGESİ

KAHRAMANMARAŞ / ONİKİŞUBAT / Yedi Güzel Adam İhl

## 11 SINIF DES 02 (KB00-11.01DES22)

Öğrenci	Numara	Sınıf
BÜŞRA ORÇAN	307	11A

### DERSLERE GÖRE BAŞARI ANALİZİ

Ders	S	D	Y	B%
<b>TYT Türkçe</b>	40	19	10	48
Genel Değerlendirme	24	12	5	50
Edebiyat	1	0	0	0
Tarih-1	1	0	0	0
Coğrafya-1	1	0	0	0
<b>Biyoloji</b>	13	4	3	31
Matematik-2	1	0	0	0
Fizik	1	0	0	0
Kimya	1	0	0	0
Din Kült. ve Ahl. Bil.	1	0	0	0
TYT Sosyal	40	25	5	63
Modern devletler hukukunun ortaya çıkışında Westphalia (Vestfalya) Barışı'nın rolünü açıklar.	3	3	0	100
Değişen Dünya Dengeleri Karşısında Osmanlı Siyaseti (1595-1774)	5	1	1	20
Denizcilik faaliyetlerinin içdenizlerden okyanuslara taşınmasının dünya siyasetine ve ticaretine etkilerini analiz eder.	1	0	0	0
1700-1774 yılları arasındaki süreçte meydana gelen başlıca siyasi gelişmeleri tarih şeridi ve haritalar üzerinde gösterir.	2	2	0	100
<b>Coğrafya-2</b>	11	6	3	55
Türkiye ekonomisinin sektörel dağılımından hareketle ülke ekonomisi hakkında çıkarımlarda bulunur.	1	0	0	0
Türkiye'deki doğal kaynaklar ile ekonomi arasındaki ilişkiyi analiz eder.	3	2	1	67
Türkiye'de uygulanan ekonomi politikalarını mekansal etkileri açısından değerlendirir.	2	2	0	100
Türkiye'de tarım sektörünün özelliklerini açıklar.	2	2	0	100
Doğal kaynaklar ile ekonomi ilişkisini açıklar.	1	0	0	0
Üretim, dağıtım ve tüketim sektörleri arasındaki ilişkiyi ekonomiye etkisi açısından değerlendirir.	2	0	2	0
<b>Felsefe</b>	12	9	0	75
15. yüzyıl-17. yüzyıl felsefesinin karakteristik özelliklerini açıklar.	2	1	0	50
MS 2. yüzyıl-MS 15. yüzyıl felsefesinin karakteristik özelliklerini açıklar.	3	2	0	67
Örnek felsefi metinlerden hareketle MS 2. yüzyıl-MS 15. yüzyıl filozoflarının felsefi görüşlerini analiz eder.	1	1	0	100
MS 2. yüzyıl-MS 15. yüzyıl felsefesindeki örnek düşünce ve argümanları felsefi açıdan değerlendirir.	1	1	0	100
MS 6. yüzyıl-MS 2. yüzyıl felsefesinin karakteristik özelliklerini açıklar.	2	1	0	50
MS 2. yüzyıl-MS 15. yüzyıl felsefesini hazırlayan düşünce ortamını açıklar.	1	1	0	100
Felsefenin ortaya çıkışını hazırlayan düşünce ortamını açıklar.	1	1	0	100
15. yüzyıl-17. yüzyıl felsefesini hazırlayan düşünce ortamını açıklar.	1	1	0	100
<b>Din Kült. ve Ahl. Bil.</b>	6	4	1	67
Hz. Muhammed'in peygamberlikle ilgili görevlerini açıklar.	2	1	1	50
Hz. Muhammed'in örnek şahsiyetini tanıtır.	2	2	0	100
Ahret hayatının aşamalarını ayet ve hadislerle temellendirir.	1	0	0	0
Cenaze uğurlama ile ilgili dini uygulamaları örneklerle açıklar.	1	1	0	100
<b>TYT Matematik</b>	40	25	5	63
<b>Matematik-2</b>	40	25	5	63
Sinüs, kosinüs, tanjant fonksiyonlarının ters fonksiyonlarını açıklar.	2	1	1	50
Trigonometrik fonksiyonların periyotlarını bularak problem çözer. (FL)	1	0	0	0
Trigonometrik fonksiyonların grafiklerini yorumlar. (FL)	2	1	1	50
Sinüs teoremiyle ilgili problemler çözer.	1	0	0	0
Trigonometrik Fonksiyonlar	3	2	0	67
Kosinüs teoremiyle ilgili problemler çözer.	2	2	0	100
Doğrunun Analitik İncelenmesi	4	3	0	75
Analitik düzlemde iki nokta arasındaki uzaklığı veren bağıntıyı elde ederek problemler çözer.	3	3	0	100
Bir doğru parçasını belli bir oranda (içten veya dıştan) bölen noktanın koordinatlarını hesaplar.	1	0	0	0
Analitik düzlemde doğruların incelenerek işlemler yapar.	11	6	2	55
Bir noktanın bir doğruya uzaklığını hesaplar.	1	0	1	0
Fonksiyonlarla ilgili Uygulamalar	6	5	0	83
Fonksiyonun grafik ve tablo temsiliyi kullanarak problem çözer.	3	2	0	67
<b>TYT Fen</b>	40	11	8	28
<b>Fizik</b>	14	5	2	36
Düşey doğrultuda ilk hızı olan ve sabit ivmeli hareket yapan cisimlerin hareketlerini analiz eder.	1	0	0	0
Hava direncinin ihmal edildiği ortamda düşen cisimlerin hareketlerini analiz eder.	1	0	0	0
Sürtünmeli yüzeylerde enerji korunumunu ve dönüşümlerini analiz eder.	1	0	0	0
Cisimlerin hareketini mekanik enerjinin korunumunu kullanarak analiz eder.	2	1	0	50
Vektörlerin bileşmelerini farklı yöntemleri kullanarak hesaplar.	1	1	0	100
Bağıl hareket ile ilgili hesaplamalar yapar.	1	0	1	0
Newton'un Hareket Yasaları	1	1	0	100
Bir boyutta sabit ivmeli hareketi analiz eder.	1	0	0	0
Çizgisel momentumun korunumu ile ilgili hesaplamalar yapar.	1	1	0	100
İtme ile çizgisel momentum değişimi arasında ilişki kurar.	2	0	0	0
Yapılan iş ile enerji arasındaki ilişkiyi analiz eder.	1	0	1	0
İtme ve çizgisel momentum kavramlarını açıklar.	1	1	0	100
<b>Kimya</b>	13	2	3	15
Elementler Tanıyalım	1	0	0	0
Periyodik Sistem ve Elektron Dizilimleri	1	0	1	0
Gazların Özellikleri ve Gaz Yasaları	1	0	1	0
Gaz yasalarını açıklar.	2	0	0	0
Atomun Kuantum Modeli	1	1	0	100
Periyodik özelliklerdeki değişim eğilimlerini sebepleriyle açıklar.	1	0	0	0
Gaz davranışlarını kinetik teori ile açıklar.	2	1	0	50

Puan Türü	Puan	Genel Ort.	Dereceler				Genel
			Snf	Kurum	İlçe	İl	
TYT	▲ 291,483	192,460	2	2	3	3	238
Puanı Hesaplanan:			48	71	71		4259
SÖZ	▲ 302,687	209,390	1	18	21	21	470
Puanı Hesaplanan:			48	68	68		3294
SAY	▲ 267,739	204,340	2	2	9	9	931
Puanı Hesaplanan:			39	58	58		3636
EA	▲ 302,131	207,130	2	2	4	4	411
Puanı Hesaplanan:			48	71	71		4259
Katılımlar:			19	48	72	72	4468

Ders	Soru	Doğru	Yanlış	Net	Başarı %	Sınıf Ort.	Kurum Ort.	Genel Ort.
Edebiyat	24	12	5	10,75	45	▲ 8,54	▼ 10,99	▲ 9,11
Tarih-1	10	6	2	5,50	55	▲ 3,00	▲ 4,68	▲ 2,91
Coğrafya-1	6	1	3	0,25	4	▼ 1,03	▼ 2,41	▼ 1,44
TYT Türkçe	40	19	10	16,50	41	▲ 12,57	▼ 18,08	▲ 13,46
Tarih-2	11	6	1	5,75	52	▲ 2,38	▲ 3,42	▲ 2,06
Coğrafya-2	11	6	3	5,25	48	▲ 2,01	▲ 4,35	▲ 2,71
Felsefe	12	9	0	9,00	75	▲ 2,93	▲ 4,95	▲ 2,81
Din Kült. ve Ahl. Bil.	6	4	1	3,75	63	▲ 2,89	▲ 3,09	▲ 2,26
TYT Sosyal	40	25	5	23,75	59	▲ 10,22	▲ 15,81	▲ 9,83
Matematik-2	40	25	5	23,75	59	▲ 15,59	▲ 10,00	▲ 11,43
Fizik	14	5	2	4,50	32	▲ 1,99	▲ 1,65	▲ 3,08
Kimya	13	2	3	1,25	10	▼ 2,62	▼ 2,11	▼ 2,91
Biyoloji	13	4	3	3,25	25	▼ 3,93	▲ 3,09	▼ 3,66
TYT Fen	40	11	8	9,00	23	▲ 8,54	▲ 6,85	▼ 9,66
<b>Toplam:</b>	<b>160</b>	<b>80</b>	<b>28</b>	<b>73,00</b>	<b>46</b>	<b>▲ 46,26</b>	<b>▲ 45,06</b>	<b>▲ 32,84</b>

Soru No	1234567890123456789012345678901234567890
TYT Türkçe	B DEAC BcdCE EDDeAbAeC A DBE Adde
Cevap Anahtarı	B BBCEDEACBBEABCEAEDEDDDAADACCBAADEBEDEBAC
TYT Sosyal	EcEC B A D cEEBDB dcAD AACE CBB Bbc BAE
Cevap Anahtarı	B EBCECBBADDACEEEBDBDCAADCAACEDCBEBDECBBAE
TYT Matematik	dD e EBACE EDCDB B ACcaDAeCb B DA CEAC
Cevap Anahtarı	B ADBCBBEACBCEDCDBBBACBEDACCBDECDACECEAC
TYT Fen	Dbd C Ae D bc E dA Cb D bCbB
Cevap Anahtarı	B CCBDDADDCAABDECECEDDBAEADBAECEBDCBACABE

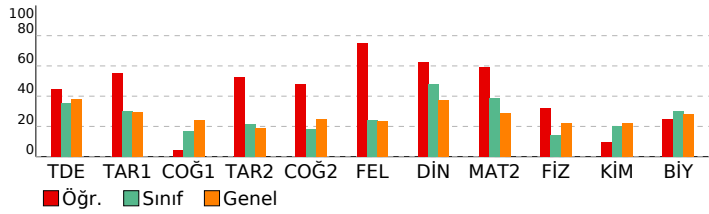

# SINAV SONUÇ BELGESİ

KAHRAMANMARAŞ / ONİKİŞUBAT / Yedi Güzel Adam İhl

Öğrenci	Numara	Sınıf
ELİF AKGÜL	347	11A

Puan Türü	Puan	Genel Ort.	Dereceler				Genel
			Snf	Kurum	İlçe	İl	
TYT	▲ 317,101	192,460	1	1	1	1	103
Puanı Hesaplanan:			48	71	71		4259
SÖZ	▲ 265,750	209,390	4	29	35	35	729
Puanı Hesaplanan:			48	68	68		3294
SAY	▲ 342,057	204,340	1	1	5	5	376
Puanı Hesaplanan:			39	58	58		3636
EA	▲ 341,442	207,130	1	1	1	1	181
Puanı Hesaplanan:			48	71	71		4259
Katılımlar:			19	48	72	72	4468

Ders	Soru	Doğru	Yanlış	Net	Başarı %	Sınıf Ort.	Kurum Ort.	Genel Ort.
Edebiyat	24	9	3	8,25	34	▼ 8,54	▼ 10,99	▼ 9,11
Tarih-1	10	6	0	6,00	60	▲ 3,00	▲ 4,68	▲ 2,91
Coğrafya-1	6	4	1	3,75	63	▲ 1,03	▲ 2,41	▲ 1,44
TYT Türkçe	40	19	4	18,00	45	▲ 12,57	▼ 18,08	▲ 13,46
Tarih-2	11	6	2	5,50	50	▲ 2,38	▲ 3,42	▲ 2,06
Coğrafya-2	11	6	4	5,00	45	▲ 2,01	▲ 4,35	▲ 2,71
Felsefe	12	1	0	1,00	8	▼ 2,93	▼ 4,95	▼ 2,81
Din Kül. ve Ahl. Bil.	6	4	1	3,75	63	▲ 2,89	▲ 3,09	▲ 2,26
TYT Sosyal	40	17	7	15,25	38	▲ 10,22	▼ 15,81	▲ 9,83
Matematik-2	40	30	0	30,00	75	▲ 15,59	▲ 10,00	▲ 11,43
Fizik	14	6	5	4,75	34	▲ 1,99	▲ 1,65	▲ 3,08
Kimya	13	6	5	4,75	37	▲ 2,62	▲ 2,11	▲ 2,91
Biyoloji	13	9	3	8,25	63	▲ 3,93	▲ 3,09	▲ 3,66
TYT Fen	40	21	13	17,75	44	▲ 8,54	▲ 6,85	▲ 9,66
<b>Toplam:</b>	<b>160</b>	<b>87</b>	<b>24</b>	<b>81,00</b>	<b>51</b>	<b>▲ 46,26</b>	<b>▲ 45,06</b>	<b>▲ 32,84</b>

Soru No 1234567890123456789012345678901234567890

TYT Türkçe DE A B AE Cdc cDeA B ACC AAdAC E

Cevap Anahtarı A DECABEBCDEAEBBEBCADEAADDDBEDACCBAAABACDE

TYT Sosyal AcBECCeDB DDaAcEcCaB E bCBA

Cevap Anahtarı A BADAEBECCBDBDBDCAEEACEBEDCBCAACBEDEEDCBA

TYT Matematik BEBA B BC B BECEDEDAC ACB DA CEACCB D E

Cevap Anahtarı A BEBACADBCBDBBECEDEDEDACBACBDAEACCEACBDBE

TYT Fen Db D Cc AdBbCeEdeBeeAbd b dC BdBCEEBcCbA

Cevap Anahtarı A DADDCBBAABDCBEDECECABADDBECBEBABCEEBDCAA

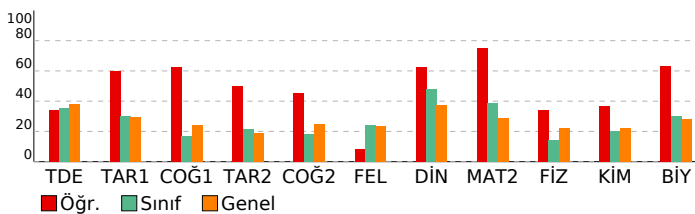

# 11 SINIF DES 02 (KB00-11.01DES22)

DERSLERE GÖRE BAŞARI ANALİZİ

Ders	S	D	Y	B%
<b>TYT Türkçe</b>	<b>40</b>	<b>19</b>	<b>4</b>	<b>48</b>
Gerçek Gazlar	2	0	0	0
Edebiyat	24	9	3	38
Edilgenlik kavramlarının anlaşılması ve ideal gaz kavramlarını karşılaştırır. Sozluikte ve soz öbeklerinde anlam ilişkilerini kavrar.	2	0	0	0
<b>Biyoloji</b>	<b>13</b>	<b>9</b>	<b>3</b>	<b>69</b>
Yaşamın oluşumunun yapısını açıklar ve sema üzerinde kısmını gösterir. Cizgili kasların çalışma mekanizmasını açıklar ve cumleyi yorumlar.	1	1	0	100
Edebiyat	1	1	0	100
Edebiyatın esas sınırlarını açıklar.	1	0	0	0
Modern ve Klasik Edebiyatın özelliklerini kavrar ve bu anlayışa eser veren yazarları bilir.	1	0	0	0
1774-1914 yılları arasındaki süreçte meydana gelen başlıca siyasi gelişmeleri tarih şeridi ve haritalar üzerinde gösterir.	1	0	0	0
Sözlük ve sözlükçü kavramlarını kavrar ve bu kavramları açıklar.	1	0	0	0
Sesli ve sessiz harflerin ses özelliklerini kavrar ve bu özellikleri açıklar.	1	0	0	0
Yazım kurallarına uyar.	1	0	0	0
Paragrafın yapısı ve yorumuyla ilgili değerlendirmeleri yapabilir.	6	2	3	33
<b>Tarih-1</b>	<b>10</b>	<b>6</b>	<b>0</b>	<b>60</b>
1595-1700 yılları arasındaki süreçte meydana gelen başlıca siyasi gelişmeleri tarih şeridi ve haritalar üzerinde gösterir.	1	1	0	100
Modern devletler hukukunun ortaya çıkışında Westphalia (Vestfalya) Barışı'nın rolünü kavrar.	1	0	0	0
Denizcilik faaliyetlerinin içdenizlerde okyanuslara taşınmasının dünya siyasetine ve ticaretine etkilerini analiz eder.	1	1	0	100
1700-1774 yılları arasındaki süreçte meydana gelen başlıca siyasi gelişmeleri tarih şeridi ve haritalar üzerinde gösterir.	2	0	0	0
Avrupa düşüncesinde meydana gelen değişimleri ve bunların etkilerini analiz eder.	1	1	0	100
Avrupa'daki gelişmelere bağlı olarak Osmanlı idari, askeri ve ekonomik yapısında meydana gelen değişimleri analiz eder.	1	1	0	100
Osmanlı devlet idaresi ve toplum düzenindeki çözümleri önleme çabalarını analiz eder.	1	1	0	100
1774-1914 yılları arasındaki süreçte meydana gelen başlıca siyasi gelişmeleri tarih şeridi ve haritalar üzerinde gösterir.	2	1	0	50
<b>Coğrafya-1</b>	<b>6</b>	<b>4</b>	<b>1</b>	<b>67</b>
Üretim, dağıtım ve tüketim sektörleri arasındaki ilişkili ekonomiye etkisi açısından değerlendirir.	1	1	0	100
Doğal kaynaklar ile ekonomi ilişkisini açıklar.	2	1	1	50
Türkiye'de uygulanan ekonomi politikalarını mekansal etkileri açısından değerlendirir.	1	1	0	100
Türkiye ekonomisinin sektörel dağılımından hareketle ülke ekonomisi hakkında çıkarımlarda bulunur.	1	0	0	0
Türkiye'de tarım sektörünün özelliklerini açıklar.	1	1	0	100
<b>TYT Sosyal</b>	<b>40</b>	<b>17</b>	<b>7</b>	<b>43</b>
<b>Tarih-2</b>	<b>11</b>	<b>6</b>	<b>2</b>	<b>55</b>
Değişen Dünya Dengeleri Karşısında Osmanlı Siyaseti (1595-1774)	5	2	0	40
Modern devletler hukukunun ortaya çıkışında Westphalia (Vestfalya) Barışı'nın rolünü kavrar.	3	2	1	67
Denizcilik faaliyetlerinin içdenizlerde okyanuslara taşınmasının dünya siyasetine ve ticaretine etkilerini analiz eder.	1	1	0	100
1700-1774 yılları arasındaki süreçte meydana gelen başlıca siyasi gelişmeleri tarih şeridi ve haritalar üzerinde gösterir.	2	1	1	50
<b>Coğrafya-2</b>	<b>11</b>	<b>6</b>	<b>4</b>	<b>55</b>
Türkiye'deki doğal kaynaklar ile ekonomi arasındaki ilişkili analiz eder.	3	2	1	67
Türkiye'de uygulanan ekonomi politikalarını mekansal etkileri açısından değerlendirir.	2	1	0	50
Doğal kaynaklar ile ekonomi ilişkisini açıklar.	1	1	0	100
Üretim, dağıtım ve tüketim sektörleri arasındaki ilişkili ekonomiye etkisi açısından değerlendirir.	2	1	1	50
Türkiye'de tarım sektörünün özelliklerini açıklar.	2	0	2	0
Türkiye ekonomisinin sektörel dağılımından hareketle ülke ekonomisi hakkında çıkarımlarda bulunur.	1	1	0	100
<b>Felsefe</b>	<b>12</b>	<b>1</b>	<b>0</b>	<b>8</b>
Felsefenin ortaya çıkışını hazırlayan düşünce ortamını açıklar.	1	1	0	100
MÖ 6. yüzyıl-MS 2. yüzyıl felsefesinin karakteristik özelliklerini açıklar.	2	0	0	0
MS 2. yüzyıl-MS 15. yüzyıl felsefesini hazırlayan düşünce ortamını açıklar.	1	0	0	0
MS 2. yüzyıl-MS 15. yüzyıl felsefesinin karakteristik özelliklerini açıklar.	3	0	0	0
Örnek felsefi metinlerden hareketle MS 2. yüzyıl-MS 15. yüzyıl filozoflarının felsefi görüşlerini analiz eder.	1	0	0	0
MS 2. yüzyıl-MS 15. yüzyıl felsefesindeki örnek düşünce ve argümanları felsefi açıdan değerlendirir.	1	0	0	0
15. yüzyıl-17. yüzyıl felsefesini hazırlayan düşünce ortamını açıklar.	1	0	0	0
15. yüzyıl-17. yüzyıl felsefesinin karakteristik özelliklerini açıklar.	2	0	0	0
<b>Din Kül. ve Ahl. Bil.</b>	<b>6</b>	<b>4</b>	<b>1</b>	<b>67</b>
Ahret hayatının aşamalarını ayet ve hadislerle temellendirir.	1	1	0	100
Cenaze uğurlama ile ilgili dini uygulamaları örneklerde açıklar.	1	0	0	0
Hz. Muhammed'in peygamberlikle ilgili görevlerini açıklar.	2	1	1	50
Hz. Muhammed'in örnek şahsiyetini tanıtır.	2	2	0	100
<b>TYT Matematik</b>	<b>40</b>	<b>30</b>	<b>0</b>	<b>75</b>
<b>Matematik-2</b>	<b>40</b>	<b>30</b>	<b>0</b>	<b>75</b>
Trigonometrik Fonksiyonlar	3	3	0	100
Kosinüs teoremiyle ilgili problemler çözer.	2	2	0	100
Trigonometrik fonksiyonların grafiklerini yorumlar. (FL)	2	0	0	0
Sinüs, kosinüs, tanjant fonksiyonlarının ters fonksiyonlarını açıklar.	2	0	0	0
Trigonometrik fonksiyonların periyotlarını bularak problem çözer. (FL)	1	1	0	100
Sinüs teoremiyle ilgili problemler çözer.	1	1	0	100
Doğrunun Analitik İncelenmesi	4	3	0	75
Bir doğru parçasının belli bir oranda (içten veya dıştan) bölün noktasının koordinatlarını hesaplar.	1	0	0	0
Analitik düzlemde iki nokta arasındaki uzaklığı veren bağıntıyı elde ederek problemler çözer.	3	3	0	100
Analitik düzlemde doğruların içlenecekleri işlemler yapar.	11	8	0	73
Bir noktasının bir doğruya uzaklığını hesaplar.	1	1	0	100
Fonksiyonun grafik ve tablo temsiliyi kullanarak problem çözer.	3	3	0	100
Fonksiyonlarla İlgili Uygulamalar	6	5	0	83
<b>TYT Fen</b>	<b>40</b>	<b>21</b>	<b>13</b>	<b>53</b>
<b>Fizik</b>	<b>14</b>	<b>6</b>	<b>5</b>	<b>43</b>
Vektörlerin bileşmelerini farklı yöntemleri kullanarak hesaplar.	1	1	0	100
Bağıl hareket ile ilgili hesaplamalar yapar.	1	0	1	0
Newton'un Hareket Yasaları	1	0	0	0
Bir boyutta sabit ivmeli hareketi analiz eder.	1	1	0	100
Düşey doğrultuda ilk hızı olan ve sabit ivmeli hareket yapan cisimlerin hareketlerini analiz eder.	1	0	0	0
Hava direncinin ihmal edildiği ortamda düşen cisimlerin hareketlerini analiz eder.	1	1	0	100
Sürtünmeli yüzeylerde enerji korunumunu ve dönüşümlerini analiz eder.	1	0	1	0
Cisimlerin hareketini mekanik enerjinin korunumunu kullanarak analiz eder.	2	1	0	50
Yapılan iş ile enerji arasındaki ilişkili analiz eder.	1	0	1	0
İtme ile çizgisel momentum değişimi arasında ilişki kurar.	2	1	1	50
İtme ve çizgisel momentum kavramlarını açıklar.	1	0	1	0
Çizgisel momentumun korunumu ile ilgili hesaplamalar yapar.	1	1	0	100
<b>Kimya</b>	<b>13</b>	<b>6</b>	<b>5</b>	<b>46</b>
Atomun Kuantum Modeli	1	1	0	100
Periyodik özelliklerdeki değişimi eğilimlerini sebepleriyle açıklar.	1	1	0	100
Elementleri Tanıyalım	1	1	0	100
Periyodik Sistem ve Elektron Dizilimleri	1	0	1	0
Gazların Özellikleri ve Gaz Yasaları	1	1	0	100
Gaz yasalarını açıklar.	2	1	1	50
Gaz Karışımın	2	1	0	50

# SINAV SONUÇ BELGESİ

KAHRAMANMARAŞ / ONİKİŞUBAT / Yedi Güzel Adam İhl

Öğrenci	Numara	Sınıf
ESRA NUR ÇALHAN	308	11A

Puan Türü	Puan	Genel Ort.	Dereceler				
			Snf	Kurum	İlçe	İl	Genel
TYT	▲ 265,643	192,460	3	3	7	7	499
Puanı Hesaplanan:			48	71	71		4259
SÖZ	▲ 288,538	209,390	2	22	26	26	555
Puanı Hesaplanan:			48	68	68		3294
SAY	▲ 246,869	204,340	7	7	14	14	1110
Puanı Hesaplanan:			39	58	58		3636
EA	▲ 264,311	207,130	7	8	14	14	876
Puanı Hesaplanan:			48	71	71		4259
Katılımlar:			19	48	72	72	4468

Ders	Soru	Doğru	Yanlış	Net	Başarı %	Sınıf Ort.	Kurum Ort.	Genel Ort.
Edebiyat	24	11	4	10,00	42	▲ 8,54	▼ 10,99	▲ 9,11
Tarih-1	10	6	1	5,75	58	▲ 3,00	▲ 4,68	▲ 2,91
Coğrafya-1	6	4	1	3,75	63	▲ 1,03	▲ 2,41	▲ 1,44
TYT Türkçe	40	21	6	19,50	49	▲ 12,57	▲ 18,08	▲ 13,46
Tarih-2	11	5	3	4,25	39	▲ 2,38	▲ 3,42	▲ 2,06
Coğrafya-2	11	1	3	0,25	2	▼ 2,01	▼ 4,35	▼ 2,71
Felsefe	12	9	0	9,00	75	▲ 2,93	▲ 4,95	▲ 2,81
Din Kül. ve Ahl. Bil.	6	5	1	4,75	79	▲ 2,89	▲ 3,09	▲ 2,26
TYT Sosyal	40	20	7	18,25	46	▲ 10,22	▲ 15,81	▲ 9,83
Matematik-2	40	14	2	13,50	34	▼ 15,59	▲ 10,00	▲ 11,43
Fizik	14	1	1	0,75	5	▼ 1,99	▼ 1,65	▼ 3,08
Kimya	13	9	2	8,50	65	▲ 2,62	▲ 2,11	▲ 2,91
Biyoloji	13	8	5	6,75	52	▲ 3,93	▲ 3,09	▲ 3,66
TYT Fen	40	18	8	16,00	40	▲ 8,54	▲ 6,85	▲ 9,66
<b>Toplam:</b>	<b>160</b>	<b>73</b>	<b>23</b>	<b>67,25</b>	<b>42</b>	<b>▲ 46,26</b>	<b>▲ 45,06</b>	<b>▲ 32,84</b>

Soru No 1234567890123456789012345678901234567890

TYT Türkçe	DEAC B ABCb EaDdCcDAeCB AD DEAdA
Cevap Anahtarı	B BBCEDEACBBEABCEAEDEDDDAADACCBAADBEDEABAC

TYT Sosyal	EeEb B AeD E c e c AACE CBEBBCEBAE
Cevap Anahtarı	B EBCECBADDACEEEDDBDCAADCAACEDCBEBBCEBAE

TYT Matematik	c B EB CEaD B B A B CEAC
Cevap Anahtarı	B ADBCBBEACCECEDDBBBACBEDACCBBDECDACEAC

TYT Fen	D e ECECcDc EADbcCcdBDCBACdBa
Cevap Anahtarı	B CCBBDADDCAABDECECEDDBAEADBAEEDCBACABAE

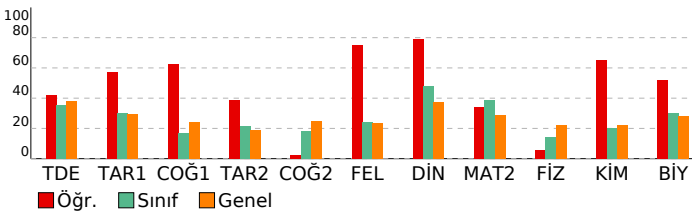

# 11 SINIF DES 02 (KB00-11.01DES22)

DERSLERE GÖRE BAŞARI ANALİZİ				S	D	Y	B%
<b>TYT Türkçe</b>	40	21	6	53			
Edip'in 'kışkırtma/genteşme' sürecinde gerçek gaz ve ideal gaz kavramlarını karşılaştırır.	2	1	0	100			
Edebiyat	1	0	0	100			
Edebiyat Akımlar	1	0	0	100			
<b>Biyoloji</b>	13	8	5	62			
Moleküllerin yapı ve özelliklerini açıklar ve bu anlayışla eser veren yazarları bilir.	1	0	0	100			
Değerlendiren yazarın üslupunu ve üslup özelliklerini açıklar.	1	0	0	100			
Sözcüklerin ve deyimlerin kullanımını açıklar.	1	0	0	100			
Edip'in 'kışkırtma/genteşme' sürecinde gerçek gaz ve ideal gaz kavramlarını karşılaştırır.	1	0	0	100			
Biyolojinin üslupunu ve üslup özelliklerini açıklar ve bu anlayışla eser veren	1	0	0	100			
Değerlendiren yazarın üslupunu ve üslup özelliklerini açıklar.	1	0	0	100			
Sözcüklerin ve deyimlerin kullanımını açıklar.	1	0	0	100			
Edip'in 'kışkırtma/genteşme' sürecinde gerçek gaz ve ideal gaz kavramlarını karşılaştırır.	1	0	0	100			
Değerlendiren yazarın üslupunu ve üslup özelliklerini açıklar.	1	0	0	100			
Sözcüklerin ve deyimlerin kullanımını açıklar.	1	0	0	100			
Edip'in 'kışkırtma/genteşme' sürecinde gerçek gaz ve ideal gaz kavramlarını karşılaştırır.	1	0	0	100			
Değerlendiren yazarın üslupunu ve üslup özelliklerini açıklar.	1	0	0	100			
Sözcüklerin ve deyimlerin kullanımını açıklar.	1	0	0	100			
Edip'in 'kışkırtma/genteşme' sürecinde gerçek gaz ve ideal gaz kavramlarını karşılaştırır.	1	0	0	100			
Değerlendiren yazarın üslupunu ve üslup özelliklerini açıklar.	1	0	0	100			
Sözcüklerin ve deyimlerin kullanımını açıklar.	1	0	0	100			
Edip'in 'kışkırtma/genteşme' sürecinde gerçek gaz ve ideal gaz kavramlarını karşılaştırır.	1	0	0	100			
Değerlendiren yazarın üslupunu ve üslup özelliklerini açıklar.	1	0	0	100			
Sözcüklerin ve deyimlerin kullanımını açıklar.	1	0	0	100			
Edip'in 'kışkırtma/genteşme' sürecinde gerçek gaz ve ideal gaz kavramlarını karşılaştırır.	1	0	0	100			
Değerlendiren yazarın üslupunu ve üslup özelliklerini açıklar.	1	0	0	100			
Sözcüklerin ve deyimlerin kullanımını açıklar.	1	0	0	100			
Edip'in 'kışkırtma/genteşme' sürecinde gerçek gaz ve ideal gaz kavramlarını karşılaştırır.	1	0	0	100			
Değerlendiren yazarın üslupunu ve üslup özelliklerini açıklar.	1	0	0	100			
Sözcüklerin ve deyimlerin kullanımını açıklar.	1	0	0	100			
Edip'in 'kışkırtma/genteşme' sürecinde gerçek gaz ve ideal gaz kavramlarını karşılaştırır.	1	0	0	100			
Değerlendiren yazarın üslupunu ve üslup özelliklerini açıklar.	1	0	0	100			
Sözcüklerin ve deyimlerin kullanımını açıklar.	1	0	0	100			
Edip'in 'kışkırtma/genteşme' sürecinde gerçek gaz ve ideal gaz kavramlarını karşılaştırır.	1	0	0	100			
Değerlendiren yazarın üslupunu ve üslup özelliklerini açıklar.	1	0	0	100			
Sözcüklerin ve deyimlerin kullanımını açıklar.	1	0	0	100			
Edip'in 'kışkırtma/genteşme' sürecinde gerçek gaz ve ideal gaz kavramlarını karşılaştırır.	1	0	0	100			
Değerlendiren yazarın üslupunu ve üslup özelliklerini açıklar.	1	0	0	100			
Sözcüklerin ve deyimlerin kullanımını açıklar.	1	0	0	100			
Edip'in 'kışkırtma/genteşme' sürecinde gerçek gaz ve ideal gaz kavramlarını karşılaştırır.	1	0	0	100			
Değerlendiren yazarın üslupunu ve üslup özelliklerini açıklar.	1	0	0	100			
Sözcüklerin ve deyimlerin kullanımını açıklar.	1	0	0	100			
Edip'in 'kışkırtma/genteşme' sürecinde gerçek gaz ve ideal gaz kavramlarını karşılaştırır.	1	0	0	100			
Değerlendiren yazarın üslupunu ve üslup özelliklerini açıklar.	1	0	0	100			
Sözcüklerin ve deyimlerin kullanımını açıklar.	1	0	0	100			
Edip'in 'kışkırtma/genteşme' sürecinde gerçek gaz ve ideal gaz kavramlarını karşılaştırır.	1	0	0	100			
Değerlendiren yazarın üslupunu ve üslup özelliklerini açıklar.	1	0	0	100			
Sözcüklerin ve deyimlerin kullanımını açıklar.	1	0	0	100			
Edip'in 'kışkırtma/genteşme' sürecinde gerçek gaz ve ideal gaz kavramlarını karşılaştırır.	1	0	0	100			
Değerlendiren yazarın üslupunu ve üslup özelliklerini açıklar.	1	0	0	100			
Sözcüklerin ve deyimlerin kullanımını açıklar.	1	0	0	100			
Edip'in 'kışkırtma/genteşme' sürecinde gerçek gaz ve ideal gaz kavramlarını karşılaştırır.	1	0	0	100			
Değerlendiren yazarın üslupunu ve üslup özelliklerini açıklar.	1	0	0	100			
Sözcüklerin ve deyimlerin kullanımını açıklar.	1	0	0	100			
Edip'in 'kışkırtma/genteşme' sürecinde gerçek gaz ve ideal gaz kavramlarını karşılaştırır.	1	0	0	100			
Değerlendiren yazarın üslupunu ve üslup özelliklerini açıklar.	1	0	0	100			
Sözcüklerin ve deyimlerin kullanımını açıklar.	1	0	0	100			
Edip'in 'kışkırtma/genteşme' sürecinde gerçek gaz ve ideal gaz kavramlarını karşılaştırır.	1	0	0	100			
Değerlendiren yazarın üslupunu ve üslup özelliklerini açıklar.	1	0	0	100			
Sözcüklerin ve deyimlerin kullanımını açıklar.	1	0	0	100			
Edip'in 'kışkırtma/genteşme' sürecinde gerçek gaz ve ideal gaz kavramlarını karşılaştırır.	1	0	0	100			
Değerlendiren yazarın üslupunu ve üslup özelliklerini açıklar.	1	0	0	100			
Sözcüklerin ve deyimlerin kullanımını açıklar.	1	0	0	100			
Edip'in 'kışkırtma/genteşme' sürecinde gerçek gaz ve ideal gaz kavramlarını karşılaştırır.	1	0	0	100			
Değerlendiren yazarın üslupunu ve üslup özelliklerini açıklar.	1	0	0	100			
Sözcüklerin ve deyimlerin kullanımını açıklar.	1	0	0	100			
Edip'in 'kışkırtma/genteşme' sürecinde gerçek gaz ve ideal gaz kavramlarını karşılaştırır.	1	0	0	100			
Değerlendiren yazarın üslupunu ve üslup özelliklerini açıklar.	1	0	0	100			
Sözcüklerin ve deyimlerin kullanımını açıklar.	1	0	0	100			
Edip'in 'kışkırtma/genteşme' sürecinde gerçek gaz ve ideal gaz kavramlarını karşılaştırır.	1	0	0	100			
Değerlendiren yazarın üslupunu ve üslup özelliklerini açıklar.	1	0	0	100			
Sözcüklerin ve deyimlerin kullanımını açıklar.	1	0	0	100			
Edip'in 'kışkırtma/genteşme' sürecinde gerçek gaz ve ideal gaz kavramlarını karşılaştırır.	1	0	0	100			
Değerlendiren yazarın üslupunu ve üslup özelliklerini açıklar.	1	0	0	100			
Sözcüklerin ve deyimlerin kullanımını açıklar.	1	0	0	100			
Edip'in 'kışkırtma/genteşme' sürecinde gerçek gaz ve ideal gaz kavramlarını karşılaştırır.	1	0	0	100			
Değerlendiren yazarın üslupunu ve üslup özelliklerini açıklar.	1	0	0	100			
Sözcüklerin ve deyimlerin kullanımını açıklar.	1	0	0	100			
Edip'in 'kışkırtma/genteşme' sürecinde gerçek gaz ve ideal gaz kavramlarını karşılaştırır.	1	0	0	100			
Değerlendiren yazarın üslupunu ve üslup özelliklerini açıklar.	1	0	0	100			
Sözcüklerin ve deyimlerin kullanımını açıklar.	1	0	0	100			
Edip'in 'kışkırtma/genteşme' sürecinde gerçek gaz ve ideal gaz kavramlarını karşılaştırır.	1	0	0	100			
Değerlendiren yazarın üslupunu ve üslup özelliklerini açıklar.	1	0	0	100			
Sözcüklerin ve deyimlerin kullanımını açıklar.	1	0	0	100			
Edip'in 'kışkırtma/genteşme' sürecinde gerçek gaz ve ideal gaz kavramlarını karşılaştırır.	1	0	0	100			
Değerlendiren yazarın üslupunu ve üslup özelliklerini açıklar.	1	0	0	100			
Sözcüklerin ve deyimlerin kullanımını açıklar.	1	0	0	100			
Edip'in 'kışkırtma/genteşme' sürecinde gerçek gaz ve ideal gaz kavramlarını karşılaştırır.	1	0	0	100			
Değerlendiren yazarın üslupunu ve üslup özelliklerini açıklar.	1	0	0	100			
Sözcüklerin ve deyimlerin kullanımını açıklar.	1	0	0	100			
Edip'in 'kışkırtma/genteşme' sürecinde gerçek gaz ve ideal gaz kavramlarını karşılaştırır.	1	0	0	100			
Değerlendiren yazarın üslupunu ve üslup özelliklerini açıklar.	1	0	0	100			
Sözcüklerin ve deyimlerin kullanımını açıklar.	1	0	0	100			
Edip'in 'kışkırtma/genteşme' sürecinde gerçek gaz ve ideal gaz kavramlarını karşılaştırır.	1	0	0	100			
Değerlendiren yazarın üslupunu ve üslup özelliklerini açıklar.	1	0	0	100			
Sözcüklerin ve deyimlerin kullanımını açıklar.	1	0	0	100			
Edip'in 'kışkırtma/genteşme' sürecinde gerçek gaz ve ideal gaz kavramlarını karşılaştırır.	1	0	0	100			
Değerlendiren yazarın üslupunu ve üslup özelliklerini açıklar.	1	0	0	100			
Sözcüklerin ve deyimlerin kullanımını açıklar.	1	0	0	100			
Edip'in 'kışkırtma/genteşme' sürecinde gerçek gaz ve ideal gaz kavramlarını karşılaştırır.	1	0	0	100			
Değerlendiren yazarın üslupunu ve üslup özelliklerini açıklar.	1	0	0	100			
Sözcüklerin ve deyimlerin kullanımını açıklar.	1	0	0	100			
Edip'in 'kışkırtma/genteşme' sürecinde gerçek gaz ve ideal gaz kavramlarını karşılaştırır.	1	0	0	100			
Değerlendiren yazarın üslupunu ve üslup özelliklerini açıklar.	1	0	0	100			
Sözcüklerin ve deyimlerin kullanımını açıklar.	1	0	0	100			
Edip'in 'kışkırtma/genteşme' sürecinde gerçek gaz ve ideal gaz kavramlarını karşılaştırır.	1	0	0	100			
Değerlendiren yazarın üslupunu ve üslup özelliklerini açıklar.	1	0	0	100			
Sözcüklerin ve deyimlerin kullanımını açıklar.	1	0	0	100			
Edip'in 'kışkırtma/genteşme' sürecinde gerçek gaz ve ideal gaz kavramlarını karşılaştırır.	1	0	0	100			
Değerlendiren yazarın üslupunu ve üslup özelliklerini açıklar.	1	0	0	100			
Sözcüklerin ve deyimlerin kullanımını açıklar.	1	0	0	100			</









# SINAV SONUÇ BELGESİ

KAHRAMANMARAŞ / ONİKİŞUBAT / Yedi Güzel Adam İhl

Öğrenci	Numara	Sınıf
IRMAK GÜL	380	11A

Puan Türü	Puan	Genel Ort.	Dereceler				Genel
			Snf	Kurum	İlçe	İl	
TYT	▼ 183,250	192,460	15	41	54	54	2220
Puanı Hesaplanan:			48	71	71		4259
SÖZ	▼ 149,275	209,390	17	46	62	62	2487
Puanı Hesaplanan:			48	68	68		3294
SAY	▼ 197,191	204,340	15	15	23	23	1603
Puanı Hesaplanan:			39	58	58		3636
EA	▼ 203,302	207,130	14	36	47	47	2049
Puanı Hesaplanan:			48	71	71		4259
Katılımlar:			19	48	72	72	4468

Ders	Soru	Doğru	Yanlış	Net	Başarı %	Sınıf Ort.	Kurum Ort.	Genel Ort.
Edebiyat	24	8	4	7,00	29	▼ 8,54	▼ 10,99	▼ 9,11
Tarih-1	10	0	0	0,00	0	▼ 3,00	▼ 4,68	▼ 2,91
Coğrafya-1	6	0	0	0,00	0	▼ 1,03	▼ 2,41	▼ 1,44
TYT Türkçe	40	8	4	7,00	18	▼ 12,57	▼ 18,08	▼ 13,46
Tarih-2	11	0	0	0,00	0	▼ 2,38	▼ 3,42	▼ 2,06
Coğrafya-2	11	0	0	0,00	0	▼ 2,01	▼ 4,35	▼ 2,71
Felsefe	12	0	0	0,00	0	▼ 2,93	▼ 4,95	▼ 2,81
Din Kül. ve Ahl. Bil.	6	3	0	3,00	50	▲ 2,89	▼ 3,09	▲ 2,26
TYT Sosyal	40	3	0	3,00	8	▼ 10,22	▼ 15,81	▼ 9,83
Matematik-2	40	15	6	13,50	34	▼ 15,59	▲ 10,00	▲ 11,43
Fizik	14	0	2	-0,50	-4	▼ 1,99	▼ 1,65	▼ 3,08
Kimya	13	2	3	1,25	10	▼ 2,62	▼ 2,11	▼ 2,91
Biyoloji	13	5	1	4,75	37	▲ 3,93	▲ 3,09	▲ 3,66
TYT Fen	40	7	6	5,50	14	▼ 8,54	▼ 6,85	▼ 9,66
<b>Toplam:</b>	<b>160</b>	<b>33</b>	<b>16</b>	<b>29,00</b>	<b>18</b>	<b>▼ 46,26</b>	<b>▼ 45,06</b>	<b>▼ 32,84</b>

Soru No 1234567890123456789012345678901234567890

TYT Türkçe DE e B E B eAbD eD

Cevap Anahtarı A DECABEBCDEAEBBEBCAEDAAADDDBEDACCBAABACDE

TYT Sosyal E CB

Cevap Anahtarı A BADAEBECCBDBDCAEAEACEBEDCBCAACBEDEEDCBA

TYT Matematik E a e DB B CEDE b A B aA CaACbB

Cevap Anahtarı A BEBACADBCBDBBECEDEDACBACBDAEACEACCBDBE

TYT Fen ac dc C b EC cB E CA

Cevap Anahtarı A DADCCBBAABDCBEDECACABDBECCBABCCEEBDCAA

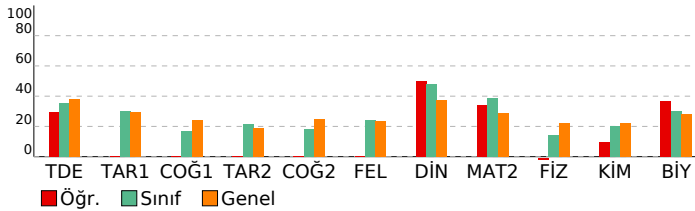

# 11 SINIF DES 02 (KB00-11.01DES22)

## DERSLERE GÖRE BAŞARI ANALİZİ

Ders	S	D	Y	B%
<b>TYT Türkçe</b>	<b>40</b>	<b>8</b>	<b>4</b>	<b>20</b>
Gerçek Gazlar	2	0	0	0
Edebiyat	24	8	4	33
Edilgenlik kavramlarının kullanılması ve ideal gaz kavramlarını karşılaştırır.	2	1	0	100
Sözleşme ve söz öbeklerinde anlam ilişkilerini kavrar.	2	2	0	100
<b>Biyoloji</b>	<b>13</b>	<b>5</b>	<b>1</b>	<b>38</b>
Yaşamın oluşumunun yapısını açıklar ve sema üzerinde kısmını gösterir. Cizgili kasların çalışma mekanizmasını açıklar.	1	1	0	100
Yaşamın oluşumunun yapısını açıklar ve sema üzerinde kısmını gösterir. Cizgili kasların çalışma mekanizmasını açıklar.	1	0	1	0
Edebiyat	1	0	0	0
Edebiyatın yapısal sınırlarını açıklar.	1	0	0	0
Modern devletlerin özelliklerini kavrar ve bu anlayışa eser veren yazarları bilir.	1	0	0	0
1774-1914 yılları arasındaki süreçte meydana gelen başlıca siyasi gelişmeleri tarih şeridi ve haritalar üzerinde gösterir.	1	0	0	0
1774-1914 yılları arasındaki süreçte meydana gelen başlıca siyasi gelişmeleri tarih şeridi ve haritalar üzerinde gösterir.	1	0	0	180
Denizcilik faaliyetlerinin içdenizlerden okyanuslara taşınmasının dünya siyasetine ve ticaretine etkilerini analiz eder.	1	0	0	0
1700-1774 yılları arasındaki süreçte meydana gelen başlıca siyasi gelişmeleri tarih şeridi ve haritalar üzerinde gösterir.	1	0	0	0
Avrupa düşüncesinde meydana gelen değişimleri ve bunların etkilerini analiz eder.	1	0	0	0
Avrupa'daki gelişmelere bağlı olarak Osmanlı idari, askeri ve ekonomik yapısında meydana gelen değişimleri analiz eder.	1	0	0	0
Osmanlı devlet idaresi ve toplum düzenindeki çözümleri önleme çabalarını analiz eder.	1	0	0	0
1774-1914 yılları arasındaki süreçte meydana gelen başlıca siyasi gelişmeleri tarih şeridi ve haritalar üzerinde gösterir.	2	0	0	0
<b>Coğrafya-1</b>	<b>6</b>	<b>0</b>	<b>0</b>	<b>0</b>
Üretim, dağıtım ve tüketim sektörleri arasındaki ilişkili ekonomiye etkisi açısından değerlendirir.	1	0	0	0
Doğal kaynaklar ile ekonomi ilişkisini açıklar.	2	0	0	0
Türkiye de uygulanan ekonomi politikalarını mekansal etkileri açısından değerlendirir.	1	0	0	0
Türkiye ekonomisinin sektörel dağılımından hareketle ülke ekonomisi hakkında çıkarımlarda bulunur.	1	0	0	0
Türkiye de tarım sektörünün özelliklerini açıklar.	1	0	0	0
<b>TYT Sosyal</b>	<b>40</b>	<b>3</b>	<b>0</b>	<b>8</b>
<b>Tarih-2</b>	<b>11</b>	<b>0</b>	<b>0</b>	<b>0</b>
Değişen Dünya Dengeleri Karşısında Osmanlı Siyaseti (1595-1774)	5	0	0	0
Modern devletler hukukunun ortaya çıkışında Westphalia (Vestfalya) Barışı'nın rolünü kavrar.	3	0	0	0
Denizcilik faaliyetlerinin içdenizlerden okyanuslara taşınmasının dünya siyasetine ve ticaretine etkilerini analiz eder.	1	0	0	0
1700-1774 yılları arasındaki süreçte meydana gelen başlıca siyasi gelişmeleri tarih şeridi ve haritalar üzerinde gösterir.	2	0	0	0
<b>Coğrafya-2</b>	<b>11</b>	<b>0</b>	<b>0</b>	<b>0</b>
Türkiye deki doğal kaynaklar ile ekonomi arasındaki ilişkili analiz eder.	3	0	0	0
Türkiye de uygulanan ekonomi politikalarını mekansal etkileri açısından değerlendirir.	2	0	0	0
Doğal kaynaklar ile ekonomi ilişkisini açıklar.	1	0	0	0
Üretim, dağıtım ve tüketim sektörleri arasındaki ilişkili ekonomiye etkisi açısından değerlendirir.	2	0	0	0
Türkiye de tarım sektörünün özelliklerini açıklar.	2	0	0	0
Türkiye ekonomisinin sektörel dağılımından hareketle ülke ekonomisi hakkında çıkarımlarda bulunur.	1	0	0	0
<b>Felsefe</b>	<b>12</b>	<b>0</b>	<b>0</b>	<b>0</b>
Felsefenin ortaya çıkışını hazırlayan düşünce ortamını açıklar.	1	0	0	0
MÖ 6. yüzyıl-MS 2. yüzyıl felsefesinin karakteristik özelliklerini açıklar.	2	0	0	0
MS 2. yüzyıl-MS 15. yüzyıl felsefesini hazırlayan düşünce ortamını açıklar.	1	0	0	0
MS 2. yüzyıl-MS 15. yüzyıl felsefesinin karakteristik özelliklerini açıklar.	3	0	0	0
Örnek felsefi metinlerden hareketle MS 2. yüzyıl-MS 15. yüzyıl filozoflarının felsefi görüşlerini analiz eder.	1	0	0	0
MS 2. yüzyıl-MS 15. yüzyıl felsefesindeki örnek düşünce ve argümanları felsefi açıdan değerlendirir.	1	0	0	0
15. yüzyıl-17. yüzyıl felsefesini hazırlayan düşünce ortamını açıklar.	1	0	0	0
15. yüzyıl-17. yüzyıl felsefesinin karakteristik özelliklerini açıklar.	2	0	0	0
<b>Din Kül. ve Ahl. Bil.</b>	<b>6</b>	<b>3</b>	<b>0</b>	<b>50</b>
Ahret hayatının aşamalarını ayet ve hadislerle temellendirir.	1	0	0	0
Cenaze uğurlama ile ilgili dini uygulamaları örneklerde açıklar.	1	1	0	100
Hz. Muhammed'in peygamberlikle ilgili görevlerini açıklar.	2	0	0	0
Hz. Muhammed'in örnek şahsiyetini tanıtır.	2	2	0	100
<b>TYT Matematik</b>	<b>40</b>	<b>15</b>	<b>6</b>	<b>38</b>
<b>Matematik-2</b>	<b>40</b>	<b>15</b>	<b>6</b>	<b>38</b>
Trigonometrik Fonksiyonlar	3	1	0	33
Kosinüs teoremiyle ilgili problemler çözer.	2	0	0	0
Trigonometrik fonksiyonların grafiklerini yorumlar. (FL)	2	0	1	0
Sinüs, kosinüs, tanjant fonksiyonlarının ters fonksiyonlarını açıklar.	2	0	0	0
Trigonometrik fonksiyonların periyotlarını bularak problem çözer. (FL)	1	0	0	0
Sinüs teoremiyle ilgili problemler çözer.	1	0	1	0
Doğrunun Analitik İncelenmesi	4	3	0	75
Bir doğru parçasını belli bir oranda (içten veya dıştan) bölen noktanın koordinatlarını hesaplar.	1	0	0	0
Analitik düzlemde iki nokta arasındaki uzaklığı veren bağıntıyı elde ederek problemler çözer.	3	3	0	100
Analitik düzlemde doğruların inceleyerek işlemler yapar.	11	3	2	27
Bir noktanın bir doğruya uzaklığını hesaplar.	1	1	0	100
Fonksiyonun grafik ve tablo temsiliyi kullanarak problem çözer.	3	2	0	67
Fonksiyonlarla İlgili Uygulamalar	6	2	2	33
<b>TYT Fen</b>	<b>40</b>	<b>7</b>	<b>6</b>	<b>18</b>
<b>Fizik</b>	<b>14</b>	<b>0</b>	<b>2</b>	<b>0</b>
Vektörlerin bileşmelerini farklı yöntemleri kullanarak hesaplar.	1	0	0	0
Bağıl hareket ile ilgili hesaplamalar yapar.	1	0	0	0
Newton'un Hareket Yasaları	1	0	0	0
Bir boyutta sabit ivmeli hareketi analiz eder.	1	0	0	0
Düşey doğrultuda ilk hızı olan ve sabit ivmeli hareket yapan cisimlerin hareketlerini analiz eder.	1	0	0	0
Hava direncinin ihmal edildiği ortamda düşen cisimlerin hareketlerini analiz eder.	1	0	1	0
Sürtünmeli yüzeylerde enerji korunumunu ve dönüşümlerini analiz eder.	1	0	1	0
Cisimlerin hareketini mekanik enerjinin korunumunu kullanarak analiz eder.	2	0	0	0
Yapılan iş ile enerji arasındaki ilişkili analiz eder.	1	0	0	0
İtme ile çizgisel momentum değişimi arasında ilişki kurar.	2	0	0	0
İtme ve çizgisel momentum kavramlarını açıklar.	1	0	0	0
Çizgisel momentumun korunumu ile ilgili hesaplamalar yapar.	1	0	0	0
<b>Kimya</b>	<b>13</b>	<b>2</b>	<b>3</b>	<b>15</b>
Atomun Kuantum Modeli	1	0	1	0
Periyodik özelliklerdeki değişim eğilimlerini sebepleriyle açıklar.	1	0	1	0
Elementleri Tanıyalım	1	0	0	0
Periyodik Sistem ve Elektron Dizilimleri	1	1	0	100
Gazların Özellikleri ve Gaz Yasaları	1	0	0	0
Gaz yasalarını açıklar.	2	0	0	0
Gaz Karışımları	2	0	0	0







# SINAV SONUÇ BELGESİ

KAHRAMANMARAŞ / ONİKİŞUBAT / Yedi Güzel Adam İhl

Öğrenci	Numara	Sınıf
SALIHA TEMİZ	317	11A

Puan Türü	Puan	Genel Ort.	Dereceler				Genel
			Snf	Kurum	İlçe	İl	
TYT	▲ 259,765	192,460	4	4	10	10	592
Puanı Hesaplanan:			48	71	71		4259
SÖZ	▲ 226,436	209,390	8	35	43	43	1187
Puanı Hesaplanan:			48	68	68		3294
SAY	▲ 266,824	204,340	3	3	10	10	944
Puanı Hesaplanan:			39	58	58		3636
EA	▲ 283,948	207,130	4	4	10	10	625
Puanı Hesaplanan:			48	71	71		4259
Katılımlar:			19	48	72	72	4468

Ders	Soru	Doğru	Yanlış	Net	Başarı %	Sınıf Ort.	Kurum Ort.	Genel Ort.
Edebiyat	24	11	3	10,25	43	▲ 8,54	▼ 10,99	▲ 9,11
Tarih-1	10	2	0	2,00	20	▼ 3,00	▼ 4,68	▼ 2,91
Coğrafya-1	6	0	0	0,00	0	▼ 1,03	▼ 2,41	▼ 1,44
TYT Türkçe	40	13	3	12,25	31	▼ 12,57	▼ 18,08	▼ 13,46
Tarih-2	11	2	2	1,50	14	▼ 2,38	▼ 3,42	▼ 2,06
Coğrafya-2	11	1	0	1,00	9	▼ 2,01	▼ 4,35	▼ 2,71
Felsefe	12	6	1	5,75	48	▲ 2,93	▲ 4,95	▲ 2,81
Din Kül. ve Ahl. Bil.	6	5	1	4,75	79	▲ 2,89	▲ 3,09	▲ 2,26
TYT Sosyal	40	14	4	13,00	33	▲ 10,22	▼ 15,81	▲ 9,83
Matematik-2	40	25	3	24,25	61	▲ 15,59	▲ 10,00	▲ 11,43
Fizik	14	3	0	3,00	21	▲ 1,99	▲ 1,65	▼ 3,08
Kimya	13	2	4	1,00	8	▼ 2,62	▼ 2,11	▼ 2,91
Biyoloji	13	5	3	4,25	33	▲ 3,93	▲ 3,09	▲ 3,66
TYT Fen	40	10	7	8,25	21	▼ 8,54	▲ 6,85	▼ 9,66
<b>Toplam:</b>	<b>160</b>	<b>62</b>	<b>17</b>	<b>57,75</b>	<b>36</b>	<b>▲ 46,26</b>	<b>▲ 45,06</b>	<b>▲ 32,84</b>

Soru No 1234567890123456789012345678901234567890

TYT Türkçe DECA e E B eC EAADeAD

Cevap Anahtarı A DECABEBCDEAEBBEBCADEAADDDBEDACCBAAABACDE

TYT Sosyal b EeE B BE CB bAC EcDCBA

Cevap Anahtarı A BADAEBECCBDBDBDCAEEACEBEDCBCAACBEDEEDCBA

TYT Matematik EBA AD DBBB CEDE Ad ACBeDA CEACCB a

Cevap Anahtarı A BEBACADBCBDBBBCEDEDECACBACBDAEACCBDBE

TYT Fen DA B aD Cdec C cBCE eCb

Cevap Anahtarı A DADCCBBAABDCBEDECACABADDBECBEBACEEBDCAA

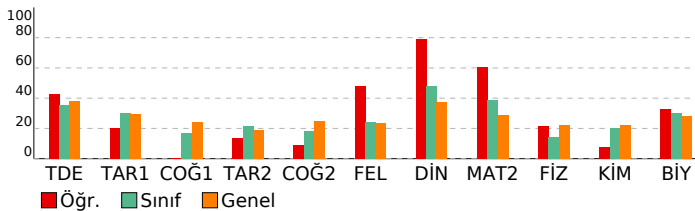

# 11 SINIF DES 02 (KB00-11.01DES22)

DERSLERE GÖRE BAŞARI ANALİZİ

Ders	S	D	Y	B%
<b>TYT Türkçe</b>	<b>40</b>	<b>13</b>	<b>3</b>	<b>33</b>
Gerçek Gazlar	2	1	0	46
Edebiyat	2	0	0	0
Sozlu ve yazılı anlatım sürecinde gerçek gaz ve ideal gaz kavramlarını karşılaştırır. Sozlu ve yazılı anlatım süreçlerinde anlam ilişkilerini kavrar.	2	0	0	100
<b>Biyoloji</b>	<b>13</b>	<b>5</b>	<b>3</b>	<b>38</b>
Yaşamın yapısını açıklar ve sema üzerinde kısımlarını gösterir. Cizgili kasların çalışma mekanizmasını açıklar ve cumleyi yorumlar.	1	1	0	100
Yaşamın yapısını açıklar ve sema üzerinde kısımlarını gösterir. Cizgili kasların çalışma mekanizmasını açıklar ve cumleyi yorumlar.	1	1	0	100
Edebiyatın yapısal sınırlarını açıklar.	1	0	0	0
Modern ve klasik edebiyat özelliklerini kavrar ve bu anlayışa eser veren yazarları bilir.	1	0	0	0
1774-1914 yılları arasındaki süreçte meydana gelen başlıca siyasi gelişmeleri tarih şeridi ve haritalar üzerinde gösterir.	1	0	1	0
Osmanlı devlet idaresi ve toplun düzenindeki çözümleri önleme çabalarını analiz eder.	1	0	0	0
Selçukluların İslam dünyasındaki rolünü ve etkilerini açıklar.	1	0	0	100
1774-1914 yılları arasındaki süreçte meydana gelen başlıca siyasi gelişmeleri tarih şeridi ve haritalar üzerinde gösterir.	1	0	0	100
Avrupa düşüncesinde meydana gelen değişimleri ve bunların etkilerini analiz eder.	1	0	0	0
1700-1774 yılları arasındaki süreçte meydana gelen başlıca siyasi gelişmeleri tarih şeridi ve haritalar üzerinde gösterir.	2	0	0	0
Avrupa düşüncesinde meydana gelen değişimleri ve bunların etkilerini analiz eder.	1	0	0	0
Avrupa'daki gelişmelere bağlı olarak Osmanlı idari, askeri ve ekonomik yapısında meydana gelen değişimleri analiz eder.	1	0	0	0
Osmanlı devlet idaresi ve toplun düzenindeki çözümleri önleme çabalarını analiz eder.	1	0	0	0
1774-1914 yılları arasındaki süreçte meydana gelen başlıca siyasi gelişmeleri tarih şeridi ve haritalar üzerinde gösterir.	2	0	0	0
<b>Coğrafya-1</b>	<b>6</b>	<b>0</b>	<b>0</b>	<b>0</b>
Üretim, dağıtım ve tüketim sektörleri arasındaki ilişkili ekonomiye etkisi açısından değerlendirir.	1	0	0	0
Doğal kaynaklar ile ekonomi ilişkisini açıklar.	2	0	0	0
Türkiye de uygulanan ekonomi politikalarını mekansal etkileri açısından değerlendirir.	1	0	0	0
Türkiye ekonomisinin sektörel dağılımından hareketle ülke ekonomisi hakkında çıkarımlarda bulunur.	1	0	0	0
Türkiye de tarım sektörünün özelliklerini açıklar.	1	0	0	0
<b>TYT Sosyal</b>	<b>40</b>	<b>14</b>	<b>4</b>	<b>35</b>
<b>Tarih-2</b>	<b>11</b>	<b>2</b>	<b>2</b>	<b>18</b>
Değişen Dünya Dengeleri Karşısında Osmanlı Siyaseti (1595-1774)	5	0	2	0
Modern devletler hukukunun ortaya çıkışında Westphalia (Vestfalya) Barışının rolünü kavrar.	3	2	0	67
Denizcilik faaliyetlerinin içdenizlerde okyanuslara taşınmasının dünya siyasetine ve ticaretine etkilerini analiz eder.	1	0	0	0
1700-1774 yılları arasındaki süreçte meydana gelen başlıca siyasi gelişmeleri tarih şeridi ve haritalar üzerinde gösterir.	2	0	0	0
<b>Coğrafya-2</b>	<b>11</b>	<b>1</b>	<b>0</b>	<b>9</b>
Türkiye deki doğal kaynaklar ile ekonomi arasındaki ilişkili analiz eder.	3	1	0	33
Türkiye de uygulanan ekonomi politikalarını mekansal etkileri açısından değerlendirir.	2	0	0	0
Doğal kaynaklar ile ekonomi ilişkisini açıklar.	1	0	0	0
Üretim, dağıtım ve tüketim sektörleri arasındaki ilişkili ekonomiye etkisi açısından değerlendirir.	2	0	0	0
Türkiye de tarım sektörünün özelliklerini açıklar.	2	0	0	0
Türkiye ekonomisinin sektörel dağılımından hareketle ülke ekonomisi hakkında çıkarımlarda bulunur.	1	0	0	0
<b>Felsefe</b>	<b>12</b>	<b>6</b>	<b>1</b>	<b>50</b>
Felsefenin ortaya çıkışı hazırlayan düşünce ortamını açıklar.	1	1	0	100
MÖ 6. yüzyıl-MS 2. yüzyıl felsefesinin karakteristik özelliklerini açıklar.	2	1	0	50
MS 2. yüzyıl-MS 15. yüzyıl felsefesini hazırlayan düşünce ortamını açıklar.	1	1	0	100
MS 2. yüzyıl-MS 15. yüzyıl felsefesinin karakteristik özelliklerini açıklar.	3	1	1	33
Örnek felsefi metinlerden hareketle MS 2. yüzyıl-MS 15. yüzyıl filozoflarının felsefi görüşlerini analiz eder.	1	1	0	100
MS 2. yüzyıl-MS 15. yüzyıl felsefesindeki örnek düşünce ve argümanları felsefi açıdan değerlendirir.	1	1	0	100
15. yüzyıl-17. yüzyıl felsefesini hazırlayan düşünce ortamını açıklar.	1	0	0	0
15. yüzyıl-17. yüzyıl felsefesinin karakteristik özelliklerini açıklar.	2	0	0	0
<b>Din Kül. ve Ahl. Bil.</b>	<b>6</b>	<b>5</b>	<b>1</b>	<b>83</b>
Ahret hayatının aşamalarını ayet ve hadislerle temellendirir.	1	1	0	100
Cenaze uğurlama ile ilgili dini uygulamaları örneklerle açıklar.	1	0	1	0
Hz. Muhammed'in peygamberlikle ilgili görevlerini açıklar.	2	2	0	100
Hz. Muhammed'in örnek şahsiyetini tanıtır.	2	2	0	100
<b>TYT Matematik</b>	<b>40</b>	<b>25</b>	<b>3</b>	<b>63</b>
<b>Matematik-2</b>	<b>40</b>	<b>25</b>	<b>3</b>	<b>63</b>
Trigonometrik Fonksiyonlar	3	2	0	67
Kosinüs teoremiyle ilgili problemler çözer.	2	1	0	50
Trigonometrik fonksiyonların grafiklerini yorumlar. (FL)	2	0	0	0
Sinüs, kosinüs, tanjant fonksiyonlarının ters fonksiyonlarını açıklar.	2	2	0	100
Trigonometrik fonksiyonların periyotlarını bularak problem çözer. (FL)	1	0	0	0
Sinüs teoremiyle ilgili problemler çözer.	1	0	0	0
Doğrunun Analitik İncelenmesi	4	3	0	75
Bir doğru parçasını belli bir oranda (içten veya dıştan) bölen noktanın koordinatlarını hesaplar.	1	1	0	100
Analitik düzlemde iki nokta arasındaki uzaklığı veren bağıntıyı elde ederek problemler çözer.	3	3	0	100
Analitik düzlemde doğruların inceleyerek işlemler yapar.	11	6	2	55
Bir noktanın bir doğruya uzaklığını hesaplar.	1	1	0	100
Fonksiyonun grafik ve tablo temsiliyi kullanarak problem çözer.	3	2	0	67
Fonksiyonlarla İlgili Uygulamalar	6	4	1	67
<b>TYT Fen</b>	<b>40</b>	<b>10</b>	<b>7</b>	<b>25</b>
<b>Fizik</b>	<b>14</b>	<b>3</b>	<b>0</b>	<b>21</b>
Vektörlerin bileşmelerini farklı yöntemleri kullanarak hesaplar.	1	1	0	100
Bağıl hareket ile ilgili hesaplamalar yapar.	1	1	0	100
Newton'un Hareket Yasaları	1	0	0	0
Bir boyutta sabit ivmeli hareketi analiz eder.	1	0	0	0
Düşey doğrultuda ilk hızı olan ve sabit ivmeli hareket yapan cisimlerin hareketlerini analiz eder.	1	0	0	0
Hava direncinin ihmal edildiği ortamda düşen cisimlerin hareketlerini analiz eder.	1	0	0	0
Sürtünmeli yüzeylerde enerji korunumunu ve dönüşümlerini analiz eder.	1	1	0	100
Cisimlerin hareketini mekanik enerjinin korunumunu kullanarak analiz eder.	2	0	0	0
Yapılan iş ile enerji arasındaki ilişkili analiz eder.	1	0	0	0
İtme ile çizgisel momentum değişimi arasında ilişki kurar.	2	0	0	0
İtme ve çizgisel momentum kavramlarını açıklar.	1	0	0	0
Çizgisel momentumun korunumu ile ilgili hesaplamalar yapar.	1	0	0	0
<b>Kimya</b>	<b>13</b>	<b>2</b>	<b>4</b>	<b>15</b>
Atomun Kuantum Modeli	1	0	1	0
Periyodik özelliklerdeki değişimi eğilimlerini sebepleriyle açıklar.	1	1	0	100
Elementleri Tanıyalım	1	0	0	0
Periyodik Sistem ve Elektron Dizilimleri	1	1	0	100
Gazların Özellikleri ve Gaz Yasaları	1	0	1	0
Gaz yasalarını açıklar.	2	0	2	0
Gaz Karışımın	2	0	0	0







# SINAV SONUÇ BELGESİ

KAHRAMANMARAŞ / ONİKİŞUBAT / Yedi Güzel Adam İhl

Öğrenci	Numara	Sınıf
SELBİNAZ GÜNTÜRK	326	11A

Puan Türü	Puan	Genel Ort.	Dereceler				
			Snf	Kurum	İlçe	İl	Genel
TYT	▲ 249,216	192,460	6	6	12	12	763
Puanı Hesaplanan:			48	71	71		4259
SÖZ	▲ 230,755	209,390	7	34	42	42	1134
Puanı Hesaplanan:			48	68	68		3294
SAY	▲ 242,341	204,340	8	8	15	15	1134
Puanı Hesaplanan:			39	58	58		3636
EA	▲ 275,735	207,130	6	7	13	13	711
Puanı Hesaplanan:			48	71	71		4259
Katılımlar:			19	48	72	72	4468

Ders	Soru	Doğru	Yanlış	Net	Başarı %	Sınıf Ort.	Kurum Ort.	Genel Ort.
Edebiyat	24	11	3	10,25	43	▲ 8,54	▼ 10,99	▲ 9,11
Tarih-1	10	5	3	4,25	43	▲ 3,00	▼ 4,68	▲ 2,91
Coğrafya-1	6	0	0	0,00	0	▼ 1,03	▼ 2,41	▼ 1,44
TYT Türkçe	40	16	6	14,50	36	▲ 12,57	▼ 18,08	▲ 13,46
Tarih-2	11	4	4	3,00	27	▲ 2,38	▼ 3,42	▲ 2,06
Coğrafya-2	11	2	1	1,75	16	▼ 2,01	▼ 4,35	▼ 2,71
Felsefe	12	4	0	4,00	33	▲ 2,93	▼ 4,95	▲ 2,81
Din Kül. ve Ahl. Bil.	6	3	0	3,00	50	▲ 2,89	▼ 3,09	▲ 2,26
TYT Sosyal	40	13	5	11,75	29	▲ 10,22	▼ 15,81	▲ 9,83
Matematik-2	40	22	6	20,50	51	▲ 15,59	▲ 10,00	▲ 11,43
Fizik	14	3	4	2,00	14	▲ 1,99	▲ 1,65	▼ 3,08
Kimya	13	3	1	2,75	21	▲ 2,62	▲ 2,11	▼ 2,91
Biyoloji	13	4	6	2,50	19	▼ 3,93	▼ 3,09	▼ 3,66
TYT Fen	40	10	11	7,25	18	▼ 8,54	▲ 6,85	▼ 9,66
<b>Toplam:</b>	<b>160</b>	<b>61</b>	<b>28</b>	<b>54,00</b>	<b>34</b>	<b>▲ 46,26</b>	<b>▲ 45,06</b>	<b>▲ 32,84</b>

Soru No 1234567890123456789012345678901234567890

TYT Türkçe	bEeC BEc CE DDDAAaAeC AbBE
Cevap Anahtarı	B BBCEDEACBBEABCEAEDEDDDAADACCBAADBEDEABAC

TYT Sosyal	EBEae Ae d B Ac AACE DC B
Cevap Anahtarı	B EBECBBADDACEEEDBDCAADCAACEDCBEBDECEBAE

TYT Matematik	d aEB CE EDCDB B A BEDAd BDaa bA CEAC
Cevap Anahtarı	B ADBCBBEACCECEDDBBBACBEDACCDBEBCDAECEAC

TYT Fen	Cac Db c D dE EA cdceBeCe d B
Cevap Anahtarı	B CCBDDADDCAABDECECEDDBAEADBAECEBDCBACABE

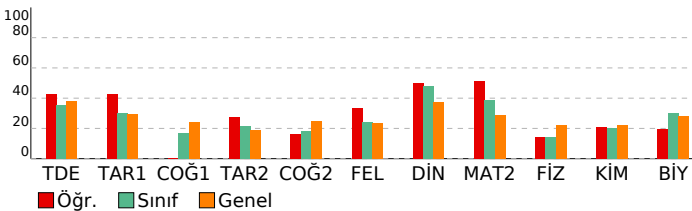

# 11 SINIF DES 02 (KB00-11.01DES22)

DERSLERE GÖRE BAŞARI ANALİZİ				
	S	D	Y	B%
<b>TYT Türkçe</b>	<b>40</b>	<b>16</b>	<b>6</b>	<b>40</b>
Başarıya ulaşma/genleşme sürecinde gerçek gaz ve ideal gaz kavramlarını karşılaştırır.	2	1	0	100
Edebiyat	24	11	3	46
Edebiyat	1	0	0	0
Edebiyat	1	0	0	0
<b>Biyoloji</b>	<b>13</b>	<b>4</b>	<b>6</b>	<b>31</b>
Modernizm ve postmodernizm kavramlarını kavrar ve bu anlayışla eser veren yazarları bilir.	1	0	0	0
Orhan Kemal'in eserlerini genel özelliklerini kavrar.	1	0	0	0
Sözcük ve deyimlerin kullanım alanlarını açıklar.	1	0	1	50
Edip Sait Nezihi'nin eserlerini kavrar ve bu anlayışla eser veren yazarları bilir.	1	0	1	100
Bilimsel çalışmada kullanılan yöntemleri kavrar ve bu anlayışla eser veren yazarları bilir.	1	0	0	0
Deneyde kullanılan ekipmanları ve ölçme araçlarını bilir.	1	0	0	0
Kalbin yapısal ve işlevsel özelliklerini kavrar ve bilimsel makalenin bölümlerini bilir.	1	0	0	100
Genel olarak temel kavramları açıklar.	1	0	0	100
Notların düzenli ve sistematik olarak tutulmasını açıklar.	1	0	1	0
Çizgi ve nokta çizimlerini açıklar ve şekil üzerinde kısımlarını gösterir. Çizgiyi kasıtlı çalışmada kullanır.	1	0	0	0
Hücrenin yapısını açıklar ve hücrenin işlevlerini açıklar.	1	0	0	100
İnsan vücudundaki temel yapı taşlarını açıklar.	1	0	0	100
Değişikliklerin kimyasal süreçleri açıklar.	1	0	0	0
Milli Edebiyat Dönemi Şiir	1	0	0	0
Tanzimat Dönemi Şiir	1	0	0	0
Halkın yaşam biçimini anlatan manzum hikâyelerin genel özelliklerini kavrar ve Mehmet Akif Ersoy hakkında fikir sahibi olur.	1	0	0	0
<b>Tarih-1</b>	<b>10</b>	<b>5</b>	<b>3</b>	<b>50</b>
1700-1774 yılları arasındaki süreçte meydana gelen başlıca siyasi gelişmeleri tarih şeridi ve haritalar üzerinde gösterir.	2	1	1	50
Avrupa üzerinde meydana gelen değişimleri ve bunların etkilerini analiz eder.	1	1	0	100
Avrupa'daki gelişmelere bağlı olarak Osmanlı idari, askerî ve ekonomik yapısında meydana gelen değişimleri analiz eder.	1	0	1	0
Osmanlı devlet idaresi ve toplum düzenindeki çözümleri önleme çabalarını analiz eder.	1	1	0	100
1774-1914 yılları arasındaki süreçte meydana gelen başlıca siyasi gelişmeleri tarih şeridi ve haritalar üzerinde gösterir.	2	0	0	0
1595-1700 yılları arasındaki süreçte meydana gelen başlıca siyasi gelişmeleri tarih şeridi ve haritalar üzerinde gösterir.	1	1	0	100
Modern devletler hukukunun ortaya çıkışında Westphalia (Vestfalya) Barışı'nın rolünü kavrar.	1	0	1	0
Denizcilik faaliyetlerinin içdenizlerden okyanuslara taşınmasının dünya siyasetine ve ticaretine etkilerini analiz eder.	1	1	0	100
<b>Coğrafya-1</b>	<b>6</b>	<b>0</b>	<b>0</b>	<b>0</b>
Türkiye ekonomisinin sektörel dağılımından hareketle ülke ekonomisi hakkında çıkarımlarda bulunur.	1	0	0	0
Türkiye'de tarım sektörünün özelliklerini açıklar.	1	0	0	0
Üretim, dağıtım ve tüketim sektörleri arasındaki ilişkileri ekonomiye etkisi açısından değerlendirir.	1	0	0	0
Doğal kaynaklar ile ekonomi ilişkisini açıklar.	2	0	0	0
Türkiye'de uygulanan ekonomi politikalarını mekansal etkileri açısından değerlendirir.	1	0	0	0
<b>TYT Sosyal</b>	<b>40</b>	<b>13</b>	<b>5</b>	<b>33</b>
<b>Tarih-2</b>	<b>11</b>	<b>4</b>	<b>4</b>	<b>36</b>
Modern devletler hukukunun ortaya çıkışında Westphalia (Vestfalya) Barışı'nın rolünü kavrar.	3	2	1	67
Değişen Dünya Dengeleri Karşısında Osmanlı Siyaseti (1595-1774)	5	2	2	40
Denizcilik faaliyetlerinin içdenizlerden okyanuslara taşınmasının dünya siyasetine ve ticaretine etkilerini analiz eder.	1	0	1	0
1700-1774 yılları arasındaki süreçte meydana gelen başlıca siyasi gelişmeleri tarih şeridi ve haritalar üzerinde gösterir.	2	0	0	0
<b>Coğrafya-2</b>	<b>11</b>	<b>2</b>	<b>1</b>	<b>18</b>
Türkiye ekonomisinin sektörel dağılımından hareketle ülke ekonomisi hakkında çıkarımlarda bulunur.	1	0	0	0
Türkiye'deki doğal kaynaklar ile ekonomi arasındaki ilişkileri analiz eder.	3	1	0	33
Türkiye'de uygulanan ekonomi politikalarını mekansal etkileri açısından değerlendirir.	2	0	0	0
Türkiye'de tarım sektörünün özelliklerini açıklar.	2	0	1	0
Doğal kaynaklar ile ekonomi ilişkisini açıklar.	1	0	0	0
Üretim, dağıtım ve tüketim sektörleri arasındaki ilişkileri ekonomiye etkisi açısından değerlendirir.	2	1	0	50
<b>Felsefe</b>	<b>12</b>	<b>4</b>	<b>0</b>	<b>33</b>
15. yüzyıl-17. yüzyıl felsefesinin karakteristik özelliklerini açıklar.	2	0	0	0
MS 2. yüzyıl-MS 15. yüzyıl felsefesinin karakteristik özelliklerini açıklar.	3	1	0	33
Örnek felsefi metinlerden hareketle MS 2. yüzyıl-MS 15. yüzyıl filozoflarının felsefi görüşlerini analiz eder.	1	1	0	100
MS 2. yüzyıl-MS 15. yüzyıl felsefesindeki örnek düşünce ve argümanları felsefi açıdan değerlendirir.	1	1	0	100
MO 6. yüzyıl-MS 2. yüzyıl felsefesinin karakteristik özelliklerini açıklar.	2	1	0	50
MS 2. yüzyıl-MS 15. yüzyıl felsefesini hazırlayan düşünce ortamını açıklar.	1	0	0	0
Felsefenin ortaya çıkışını hazırlayan düşünce ortamını açıklar.	1	0	0	0
15. yüzyıl-17. yüzyıl felsefesini hazırlayan düşünce ortamını açıklar.	1	0	0	0
<b>Din Kül. ve Ahl. Bil.</b>	<b>6</b>	<b>3</b>	<b>0</b>	<b>50</b>
Hz. Muhammed'in peygamberlikle ilgili görevlerini açıklar.	2	1	0	50
Hz. Muhammed'in örnek şahsiyetini tanıtır.	2	2	0	100
Ahret hayatının aşamalarını ayet ve hadislerle temellendirir.	1	0	0	0
Cenaze uğurlama ile ilgili dini uygulamaları örneklerle açıklar.	1	0	0	0
<b>TYT Matematik</b>	<b>40</b>	<b>22</b>	<b>6</b>	<b>55</b>
<b>Matematik-2</b>	<b>40</b>	<b>22</b>	<b>6</b>	<b>55</b>
Sinüs, kosinüs, tanjant fonksiyonlarının ters fonksiyonlarını açıklar.	2	0	1	0
Trigonometrik fonksiyonların periyotlarını bularak problem çözer. (FL)	1	0	0	0
Trigonometrik fonksiyonların grafiklerini yorumlar. (FL)	2	1	0	50
Sinüs teoremiyle ilgili problemler çözer.	1	0	0	0
Trigonometrik Fonksiyonlar	3	2	1	67
Kosinüs teoremiyle ilgili problemler çözer.	2	1	0	50
Doğrunun Analitik İncelenmesi	4	3	0	75
Analitik düzlemde iki nokta arasındaki uzaklığı veren bağıntıyı elde ederek problemler çözer.	3	3	0	100
Bir doğru parçasını belli bir oranda (içten veya dıştan) bölen noktanın koordinatlarını hesaplar.	1	0	0	0
Analitik düzlemde doğruların incelenerek işlemler yapar.	11	5	2	45
Bir noktanın bir doğruya uzaklığını hesaplar.	1	1	0	100
Fonksiyonlarla ilgili Uygulamalar	6	4	1	67
Fonksiyonun grafik ve tablo temsiliyi kullanarak problem çözer.	3	2	1	67
<b>TYT Fen</b>	<b>40</b>	<b>10</b>	<b>11</b>	<b>25</b>
<b>Fizik</b>	<b>14</b>	<b>3</b>	<b>4</b>	<b>21</b>
Düşey doğrultuda ilk hızı olan ve sabit ivmeli hareket yapan cisimlerin hareketlerini analiz eder.	1	1	0	100
Hava direncinin ihmal edildiği ortamda düşen cisimlerin hareketlerini analiz eder.	1	0	1	0
Sürtünmeli yüzeylerde enerji korunumunu ve dönüşümlerini analiz eder.	1	0	1	0
Cisimlerin hareketini mekanik enerjinin korunumunu kullanarak analiz eder.	2	0	0	0
Vektörlerin bileşmelerini farklı yöntemleri kullanarak hesaplar.	1	1	0	100
Bağıl hareket ile ilgili hesaplamalar yapar.	1	0	1	0
Newton'un Hareket Yasaları	1	0	0	0
Bir boyutta sabit ivmeli hareketi analiz eder.	1	0	0	0
Çizgisel momentumun korunumu ile ilgili hesaplamalar yapar.	1	0	0	0
İtme ile çizgisel momentum değişimi arasında ilişki kurar.	2	0	0	0
Yapılan iş ile enerji arasındaki ilişkiyi analiz eder.	1	0	1	0
İtme ve çizgisel momentum kavramlarını açıklar.	1	1	0	100
<b>Kimya</b>	<b>13</b>	<b>3</b>	<b>1</b>	<b>23</b>
Elementler Tanıyalım	1	0	0	0
Periyodik Sistem ve Elektron Dizilimleri	1	0	1	0
Gazların Özellikleri ve Gaz Yasaları	1	1	0	100
Gaz yasalarını açıklar.	2	0	0	0
Atomun Kuantum Modeli	1	0	0	0
Periyodik özelliklerdeki değişim eğilimlerini sebepleriyle açıklar.	1	0	0	0
Gaz davranışlarını kinetik teori ile açıklar.	2	1	0	50

# SINAV SONUÇ BELGESİ

KAHRAMANMARAŞ / ONİKİŞUBAT / Yedi Güzel Adam İhl

Öğrenci	Numara	Sınıf
SÜMEYYE ORÇAN	370	11A

Puan Türü	Puan	Genel Ort.	Dereceler				Genel
			Snf	Kurum	İlçe	İl	
TYT	▲ 223,919	192,460	10	18	27	27	1244
Puanı Hesaplanan:			48	71	71		4259
SÖZ	▲ 211,668	209,390	9	36	45	45	1420
Puanı Hesaplanan:			48	68	68		3294
SAY	▲ 217,188	204,340	11	11	19	19	1403
Puanı Hesaplanan:			39	58	58		3636
EA	▲ 245,263	207,130	9	14	20	20	1216
Puanı Hesaplanan:			48	71	71		4259
Katılımlar:			19	48	72	72	4468

Ders	Soru	Doğru	Yanlış	Net	Başarı %	Sınıf Ort.	Kurum Ort.	Genel Ort.
Edebiyat	24	10	4	9,00	38	▲ 8,54	▼ 10,99	▼ 9,11
Tarih-1	10	4	1	3,75	38	▲ 3,00	▼ 4,68	▲ 2,91
Coğrafya-1	6	1	1	0,75	13	▼ 1,03	▼ 2,41	▼ 1,44
TYT Türkçe	40	15	6	13,50	34	▲ 12,57	▼ 18,08	▲ 13,46
Tarih-2	11	2	0	2,00	18	▼ 2,38	▼ 3,42	▼ 2,06
Coğrafya-2	11	4	2	3,50	32	▲ 2,01	▼ 4,35	▲ 2,71
Felsefe	12	1	1	0,75	6	▼ 2,93	▼ 4,95	▼ 2,81
Din Kül. ve Ahl. Bil.	6	3	1	2,75	46	▼ 2,89	▼ 3,09	▲ 2,26
TYT Sosyal	40	10	4	9,00	23	▼ 10,22	▼ 15,81	▼ 9,83
Matematik-2	40	16	2	15,50	39	▼ 15,59	▲ 10,00	▲ 11,43
Fizik	14	1	3	0,25	2	▼ 1,99	▼ 1,65	▼ 3,08
Kimya	13	2	5	0,75	6	▼ 2,62	▼ 2,11	▼ 2,91
Biyoloji	13	7	2	6,50	50	▲ 3,93	▲ 3,09	▲ 3,66
TYT Fen	40	10	10	7,50	19	▼ 8,54	▲ 6,85	▼ 9,66
<b>Toplam:</b>	<b>160</b>	<b>51</b>	<b>22</b>	<b>45,50</b>	<b>28</b>	▼ 46,26	▲ 45,06	▲ 32,84

Soru No 1234567890123456789012345678901234567890

TYT Türkçe DEAC B e CE beDDAccA C BE A e

Cevap Anahtarı B BBCEDEACBBEABCEAEDEDDDAADACCBAADBEDEABAC

TYT Sosyal E A cEEB d A a BbC BA

Cevap Anahtarı B EBECBBADDACEEBDBDCAADCAACEDCBEBDECBABE

TYT Matematik d CEc DB B A ED BDBE A C AC

Cevap Anahtarı B ADBCBBEACEDCEDBBBACBEDACCBBDECDACEAC

TYT Fen c D a d Cdeba dA cCEE D BAC a

Cevap Anahtarı B CCBBDDADCBAAEDCECEDDBAEADBAEEDCBACABE

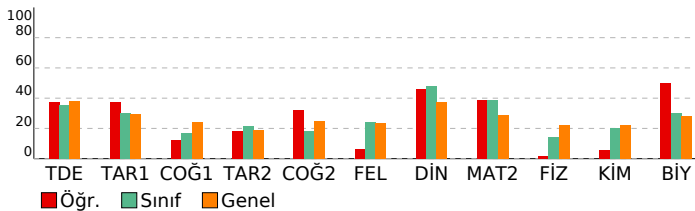

# 11 SINIF DES 02 (KB00-11.01DES22)

DERSLERE GÖRE BAŞARI ANALİZİ				S	D	Y	B%
<b>TYT Türkçe</b>	40	15	6	38			
Başarıya ulaşma/genleşme sürecinde gerçek gaz ve ideal gaz kavramlarını karşılaştırır.	2	10	1	42			
Edebiyat	1	0	0	0			
Edebiyat Akımlar	1	0	0	0			
<b>Biyoloji</b>	13	7	2	54			
Medya ve iletişim araçları ile haber ve iletişim araçları kullanır.	1	0	0	0			
Değerlendirebilir ve genel özelliklerini kavrar.	1	0	0	100			
Soyut kavramları somutlaştırarak açıklar.	1	1	0	100			
Genel özelliklerini kavrar ve sınıflandırır.	1	1	0	100			
Bilimsel çalışmada kullanılan yöntemleri kavrar ve bu anlayışla eser veren	1	0	0	100			
Deney ortamında bulunan epitel ve temel bağ dokusu açıklar.	1	1	0	100			
Yapı ve işlev ilişkisini kavrar.	1	0	0	0			
Kalbin yapılarını açıklar.	1	0	0	0			
Kalbin işlevlerini kavrar ve bilimsel makalenin bölümlerini bilir.	1	1	0	100			
Genel özelliklerini kavrar ve sınıflandırır.	1	0	0	100			
Deney ortamında bulunan epitel ve temel bağ dokusu açıklar.	1	0	0	100			
Yapı ve işlev ilişkisini kavrar ve sınıflandırır.	1	0	0	100			
Deney ortamında bulunan epitel ve temel bağ dokusu açıklar.	1	0	0	100			
Yapı ve işlev ilişkisini kavrar ve sınıflandırır.	1	0	0	100			
Deney ortamında bulunan epitel ve temel bağ dokusu açıklar.	1	0	0	100			
Yapı ve işlev ilişkisini kavrar ve sınıflandırır.	1	0	0	100			
Deney ortamında bulunan epitel ve temel bağ dokusu açıklar.	1	0	0	100			
Yapı ve işlev ilişkisini kavrar ve sınıflandırır.	1	0	0	100			
Deney ortamında bulunan epitel ve temel bağ dokusu açıklar.	1	0	0	100			
Yapı ve işlev ilişkisini kavrar ve sınıflandırır.	1	0	0	100			
Deney ortamında bulunan epitel ve temel bağ dokusu açıklar.	1	0	0	100			
Yapı ve işlev ilişkisini kavrar ve sınıflandırır.	1	0	0	100			
Deney ortamında bulunan epitel ve temel bağ dokusu açıklar.	1	0	0	100			
Yapı ve işlev ilişkisini kavrar ve sınıflandırır.	1	0	0	100			
Deney ortamında bulunan epitel ve temel bağ dokusu açıklar.	1	0	0	100			
Yapı ve işlev ilişkisini kavrar ve sınıflandırır.	1	0	0	100			
Deney ortamında bulunan epitel ve temel bağ dokusu açıklar.	1	0	0	100			
Yapı ve işlev ilişkisini kavrar ve sınıflandırır.	1	0	0	100			
Deney ortamında bulunan epitel ve temel bağ dokusu açıklar.	1	0	0	100			
Yapı ve işlev ilişkisini kavrar ve sınıflandırır.	1	0	0	100			
Deney ortamında bulunan epitel ve temel bağ dokusu açıklar.	1	0	0	100			
Yapı ve işlev ilişkisini kavrar ve sınıflandırır.	1	0	0	100			
Deney ortamında bulunan epitel ve temel bağ dokusu açıklar.	1	0	0	100			
Yapı ve işlev ilişkisini kavrar ve sınıflandırır.	1	0	0	100			
Deney ortamında bulunan epitel ve temel bağ dokusu açıklar.	1	0	0	100			
Yapı ve işlev ilişkisini kavrar ve sınıflandırır.	1	0	0	100			
Deney ortamında bulunan epitel ve temel bağ dokusu açıklar.	1	0	0	100			
Yapı ve işlev ilişkisini kavrar ve sınıflandırır.	1	0	0	100			
Deney ortamında bulunan epitel ve temel bağ dokusu açıklar.	1	0	0	100			
Yapı ve işlev ilişkisini kavrar ve sınıflandırır.	1	0	0	100			
Deney ortamında bulunan epitel ve temel bağ dokusu açıklar.	1	0	0	100			
Yapı ve işlev ilişkisini kavrar ve sınıflandırır.	1	0	0	100			
Deney ortamında bulunan epitel ve temel bağ dokusu açıklar.	1	0	0	100			
Yapı ve işlev ilişkisini kavrar ve sınıflandırır.	1	0	0	100			
Deney ortamında bulunan epitel ve temel bağ dokusu açıklar.	1	0	0	100			
Yapı ve işlev ilişkisini kavrar ve sınıflandırır.	1	0	0	100			
Deney ortamında bulunan epitel ve temel bağ dokusu açıklar.	1	0	0	100			
Yapı ve işlev ilişkisini kavrar ve sınıflandırır.	1	0	0	100			
Deney ortamında bulunan epitel ve temel bağ dokusu açıklar.	1	0	0	100			
Yapı ve işlev ilişkisini kavrar ve sınıflandırır.	1	0	0	100			
Deney ortamında bulunan epitel ve temel bağ dokusu açıklar.	1	0	0	100			
Yapı ve işlev ilişkisini kavrar ve sınıflandırır.	1	0	0	100			
Deney ortamında bulunan epitel ve temel bağ dokusu açıklar.	1	0	0	100			
Yapı ve işlev ilişkisini kavrar ve sınıflandırır.	1	0	0	100			
Deney ortamında bulunan epitel ve temel bağ dokusu açıklar.	1	0	0	100			
Yapı ve işlev ilişkisini kavrar ve sınıflandırır.	1	0	0	100			
Deney ortamında bulunan epitel ve temel bağ dokusu açıklar.	1	0	0	100			
Yapı ve işlev ilişkisini kavrar ve sınıflandırır.	1	0	0	100			
Deney ortamında bulunan epitel ve temel bağ dokusu açıklar.	1	0	0	100			
Yapı ve işlev ilişkisini kavrar ve sınıflandırır.	1	0	0	100			
Deney ortamında bulunan epitel ve temel bağ dokusu açıklar.	1	0	0	100			
Yapı ve işlev ilişkisini kavrar ve sınıflandırır.	1	0	0	100			
Deney ortamında bulunan epitel ve temel bağ dokusu açıklar.	1	0	0	100			
Yapı ve işlev ilişkisini kavrar ve sınıflandırır.	1	0	0	100			
Deney ortamında bulunan epitel ve temel bağ dokusu açıklar.	1	0	0	100			
Yapı ve işlev ilişkisini kavrar ve sınıflandırır.	1	0	0	100			
Deney ortamında bulunan epitel ve temel bağ dokusu açıklar.	1	0	0	100			
Yapı ve işlev ilişkisini kavrar ve sınıflandırır.	1	0	0	100			
Deney ortamında bulunan epitel ve temel bağ dokusu açıklar.	1	0	0	100			
Yapı ve işlev ilişkisini kavrar ve sınıflandırır.	1	0	0	100			
Deney ortamında bulunan epitel ve temel bağ dokusu açıklar.	1	0	0	100			
Yapı ve işlev ilişkisini kavrar ve sınıflandırır.	1	0	0	100			
Deney ortamında bulunan epitel ve temel bağ dokusu açıklar.	1	0	0	100			
Yapı ve işlev ilişkisini kavrar ve sınıflandırır.	1	0	0	100			
Deney ortamında bulunan epitel ve temel bağ dokusu açıklar.	1	0	0	100			
Yapı ve işlev ilişkisini kavrar ve sınıflandırır.	1	0	0	100			
Deney ortamında bulunan epitel ve temel bağ dokusu açıklar.	1	0	0	100			
Yapı ve işlev ilişkisini kavrar ve sınıflandırır.	1	0	0	100			
Deney ortamında bulunan epitel ve temel bağ dokusu açıklar.	1	0	0	100			
Yapı ve işlev ilişkisini kavrar ve sınıflandırır.	1	0	0	100			
Deney ortamında bulunan epitel ve temel bağ dokusu açıklar.	1	0	0	100			
Yapı ve işlev ilişkisini kavrar ve sınıflandırır.	1	0	0	100			
Deney ortamında bulunan epitel ve temel bağ dokusu açıklar.	1	0	0	100			
Yapı ve işlev ilişkisini kavrar ve sınıflandırır.	1	0	0	100			
Deney ortamında bulunan epitel ve temel bağ dokusu açıklar.	1	0	0	100			
Yapı ve işlev ilişkisini kavrar ve sınıflandırır.	1	0	0	100			
Deney ortamında bulunan epitel ve temel bağ dokusu açıklar.	1	0	0	100			
Yapı ve işlev ilişkisini kavrar ve sınıflandırır.	1	0	0	100			
Deney ortamında bulunan epitel ve temel bağ dokusu açıklar.	1	0	0	100			
Yapı ve işlev ilişkisini kavrar ve sınıflandırır.	1	0	0	100			
Deney ortamında bulunan epitel ve temel bağ dokusu açıklar.	1	0	0	100			
Yapı ve işlev ilişkisini kavrar ve sınıflandırır.	1	0	0	100			
Deney ortamında bulunan epitel ve temel bağ dokusu açıklar.	1	0	0	100			
Yapı ve işlev ilişkisini kavrar ve sınıflandırır.	1	0	0	100			
Deney ortamında bulunan epitel ve temel bağ dokusu açıklar.	1	0	0	100			
Yapı ve işlev ilişkisini kavrar ve sınıflandırır.	1	0	0	100			
Deney ortamında bulunan epitel ve temel bağ dokusu açıklar.	1	0	0	100			
Yapı ve işlev ilişkisini kavrar ve sınıflandırır.	1	0	0	100			
Deney ortamında bulunan epitel ve temel bağ dokusu açıklar.	1	0	0	100			
Yapı ve işlev ilişkisini kavrar ve sınıflandırır.	1	0	0	100			
Deney ortamında bulunan epitel ve temel bağ dokusu açıklar.	1	0	0	100			
Yapı ve işlev ilişkisini kavrar ve sınıflandırır.	1	0	0	100			
Deney ortamında bulunan epitel ve temel bağ dokusu açıklar.	1	0	0	100			
Yapı ve işlev ilişkisini kavrar ve sınıflandırır.	1	0	0	100			
Deney ortamında bulunan epitel ve temel bağ dokusu açıklar.	1	0	0	100			
Yapı ve işlev ilişkisini kavrar ve sınıflandırır.	1	0	0	100			
Deney ortamında bulunan epitel ve temel bağ dokusu açıklar.	1	0	0	100			
Yapı ve işlev ilişkisini kavrar ve sınıflandırır.	1	0	0	100			
Deney ortamında bulunan epitel ve temel bağ dokusu açıklar.	1	0	0	100			
Yapı ve işlev ilişkisini kavrar ve sınıflandırır.	1	0	0	100			
Deney ortamında bulunan epitel ve temel bağ dokusu açıklar.	1	0	0	100			
Yapı ve işlev ilişkisini kavrar ve sınıflandırır.	1	0	0	100			
Deney ortamında bulunan epitel ve temel bağ dokusu açıklar.	1	0	0	100			

# SINAV SONUÇ BELGESİ

KAHRAMANMARAŞ / ONİKİŞUBAT / Yedi Güzel Adam İhl

Öğrenci	Numara	Sınıf
ÜMMÜĞÜLSÜM KIRAZ	374	11A

Puan Türü	Puan	Genel Ort.	Dereceler				Genel
			Snf	Kurum	İlçe	İl	
TYT	▼ 190,216	192,460	14	39	51	51	2061
Puanı Hesaplanan:			48	71	71		4259
SÖZ	▼ 149,080	209,390	18	47	63	63	2492
Puanı Hesaplanan:			48	68	68		3294
SAY	▲ 211,786	204,340	13	13	21	21	1456
Puanı Hesaplanan:			39	58	58		3636
EA	▲ 209,581	207,130	13	33	43	43	1919
Puanı Hesaplanan:			48	71	71		4259
Katılımlar:			19	48	72	72	4468

Ders	Soru	Doğru	Yanlış	Net	Başarı %	Sınıf Ort.	Kurum Ort.	Genel Ort.
Edebiyat	24	8	6	6,50	27	▼ 8,54	▼ 10,99	▼ 9,11
Tarih-1	10	0	0	0,00	0	▼ 3,00	▼ 4,68	▼ 2,91
Coğrafya-1	6	1	0	1,00	17	▼ 1,03	▼ 2,41	▼ 1,44
TYT Türkçe	40	9	6	7,50	19	▼ 12,57	▼ 18,08	▼ 13,46
Tarih-2	11	0	0	0,00	0	▼ 2,38	▼ 3,42	▼ 2,06
Coğrafya-2	11	0	1	-0,25	-2	▼ 2,01	▼ 4,35	▼ 2,71
Felsefe	12	3	1	2,75	23	▼ 2,93	▼ 4,95	▼ 2,81
Din Kül. ve Ahl. Bil.	6	0	0	0,00	0	▼ 2,89	▼ 3,09	▼ 2,26
TYT Sosyal	40	3	2	2,50	6	▼ 10,22	▼ 15,81	▼ 9,83
Matematik-2	40	16	7	14,25	36	▼ 15,59	▲ 10,00	▲ 11,43
Fizik	14	3	3	2,25	16	▲ 1,99	▲ 1,65	▼ 3,08
Kimya	13	0	0	0,00	0	▼ 2,62	▼ 2,11	▼ 2,91
Biyoloji	13	6	2	5,50	42	▲ 3,93	▲ 3,09	▲ 3,66
TYT Fen	40	9	5	7,75	19	▼ 8,54	▲ 6,85	▼ 9,66
<b>Toplam:</b>	<b>160</b>	<b>37</b>	<b>20</b>	<b>32,00</b>	<b>20</b>	<b>▼ 46,26</b>	<b>▼ 45,06</b>	<b>▼ 32,84</b>

Soru No	1234567890123456789012345678901234567890
TYT Türkçe	ca e a B cACDEAADE A
Cevap Anahtarı	A DECABEBCDEAEBBEBCADEAADDBEDACCBAAABACDE
TYT Sosyal	a BE aB
Cevap Anahtarı	A BADAEBECCBDBDBDCAEEACEBEDCBCAACBEDEEDCBA
TYT Matematik	B a B B EcEbAdB ea DA CEACCB Bd
Cevap Anahtarı	A BEBACADBCBDBBECEDEDACBACBCDAEACCECCBDBE
TYT Fen	Db a A c B BbB EEbDb
Cevap Anahtarı	A DADCCBBAABDCBEDECECABADDBECBBAECCBDBCAA

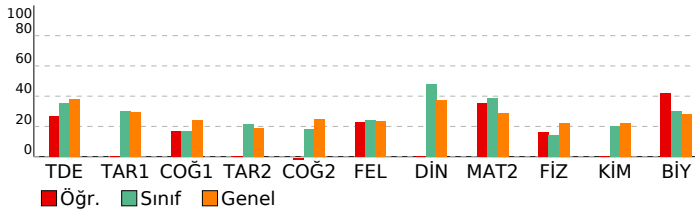

# 11 SINIF DES 02 (KB00-11.01DES22)

DERSLERE GÖRE BAŞARI ANALİZİ	S	D	Y	B%
<b>TYT Türkçe</b>	<b>40</b>	<b>9</b>	<b>6</b>	<b>23</b>
Gerçek Gazlar	1	0	0	0
Edebiyat	24	8	0	33
Genel değerlendirme sürecinde gerçek gaz ve ideal gaz kavramlarını karşılaştırır. Sozluikte ve soz öbeklerinde anlam ilişkilerini kavrar.	7	0	0	0
<b>Biyoloji</b>	<b>13</b>	<b>6</b>	<b>2</b>	<b>46</b>
Yaşamın yapısını açıklar ve sema üzerinde kısımlarını gösterir. Cizgili kasların çalışma mekanizmasını açıklar ve cumleleyi yorumlar.	1	0	0	0
Edebiyatın esas sınırlarını açıklar.	1	0	0	0
Modern edebiyatın özelliklerini kavrar ve bu anlayışa eser veren yazarları bilir.	1	0	0	180
1774-1914 yılları arasındaki süreçte meydana gelen başlıca siyasi gelişmeleri tarih şeridi ve haritalar üzerinde gösterir.	1	0	0	0
Seramik kurumlarının oluşumunu ve etkilerini açıklar.	1	0	0	180
Para arz ve para talebini açıklar.	1	0	0	0
Endokrin bezleri ve bu bezlerin salgıladıkları hormonları açıklar.	1	0	0	180
Sinir sisteminin birimlerini ve nasıl oluştuğunu açıklar.	1	0	0	180
1774-1914 yılları arasındaki süreçte meydana gelen başlıca siyasi gelişmeleri tarih şeridi ve haritalar üzerinde gösterir.	1	0	0	180
Avrupa düşüncesinde meydana gelen değişimleri ve bunların etkilerini analiz eder.	1	1	0	100
Osmanlı devlet idaresi ve toplm düzenindeki çözümleri önleme çabalarını analiz eder.	1	0	0	0
1774-1914 yılları arasındaki süreçte meydana gelen başlıca siyasi gelişmeleri tarih şeridi ve haritalar üzerinde gösterir.	2	0	0	0
<b>Coğrafya-1</b>	<b>6</b>	<b>1</b>	<b>0</b>	<b>17</b>
Üretim, dağıtım ve tüketim sektörleri arasındaki ilişkili ekonomiye etkisi açısından değerlendirir.	1	0	0	0
Doğal kaynaklar ile ekonomi ilişkisini açıklar.	2	1	0	50
Türkiye de uygulanan ekonomi politikalarını mekansal etkileri açısından değerlendirir.	1	0	0	0
Türkiye ekonomisinin sektörel dağılımından hareketle ülke ekonomisi hakkında çıkarımlarda bulunur.	1	0	0	0
Türkiye de tarım sektörünün özelliklerini açıklar.	1	0	0	0
<b>TYT Sosyal</b>	<b>40</b>	<b>3</b>	<b>2</b>	<b>8</b>
<b>Tarih-2</b>	<b>11</b>	<b>0</b>	<b>0</b>	<b>0</b>
Değişen Dünya Dengeleri Karşısında Osmanlı Siyaseti (1595-1774)	5	0	0	0
Modern devletler hukukunun ortaya çıkışında Westphalia (Vestfalya) Barışı nın rolünü kavrar.	3	0	0	0
Denizcilik faaliyetlerinin içdenizlerden okyanuslara taşınmasının dünya siyasetine ve ticaretine etkilerini analiz eder.	1	0	0	0
1700-1774 yılları arasındaki süreçte meydana gelen başlıca siyasi gelişmeleri tarih şeridi ve haritalar üzerinde gösterir.	2	0	0	0
<b>Coğrafya-2</b>	<b>11</b>	<b>0</b>	<b>1</b>	<b>0</b>
Türkiye deki doğal kaynaklar ile ekonomi arasındaki ilişkili analiz eder.	3	0	0	0
Türkiye de uygulanan ekonomi politikalarını mekansal etkileri açısından değerlendirir.	2	0	0	0
Doğal kaynaklar ile ekonomi ilişkisini açıklar.	1	0	1	0
Üretim, dağıtım ve tüketim sektörleri arasındaki ilişkili ekonomiye etkisi açısından değerlendirir.	2	0	0	0
Türkiye de tarım sektörünün özelliklerini açıklar.	2	0	0	0
Türkiye ekonomisinin sektörel dağılımından hareketle ülke ekonomisi hakkında çıkarımlarda bulunur.	1	0	0	0
<b>Felsefe</b>	<b>12</b>	<b>3</b>	<b>1</b>	<b>25</b>
Felsefenin ortaya çıkışı hazırlayan düşünce ortamını açıklar.	1	1	0	100
MÖ 6. yüzyıl-MS 2. yüzyıl felsefesinin karakteristik özelliklerini açıklar.	2	1	0	50
MS 2. yüzyıl-MS 15. yüzyıl felsefesini hazırlayan düşünce ortamını açıklar.	1	0	1	0
MS 2. yüzyıl-MS 15. yüzyıl felsefesinin karakteristik özelliklerini açıklar.	3	1	0	33
Örnek felsefi metinlerden hareketle MS 2. yüzyıl-MS 15. yüzyıl filozoflarının felsefi görüşlerini analiz eder.	1	0	0	0
MS 2. yüzyıl-MS 15. yüzyıl felsefesindeki örnek düşünce ve argümanları felsefi açıdan değerlendirir.	1	0	0	0
15. yüzyıl-17. yüzyıl felsefesini hazırlayan düşünce ortamını açıklar.	1	0	0	0
15. yüzyıl-17. yüzyıl felsefesinin karakteristik özelliklerini açıklar.	2	0	0	0
<b>Din Kül. ve Ahl. Bil.</b>	<b>6</b>	<b>0</b>	<b>0</b>	<b>0</b>
Ahret hayatının aşamalarını ayet ve hadislerle temellendirir.	1	0	0	0
Cenaze uğurlama ile ilgili dini uygulamaları örneklerle açıklar.	1	0	0	0
Hz. Muhammed'in peygamberlikle ilgili görevlerini açıklar.	2	0	0	0
Hz. Muhammed'in örnek şahsiyetini tanıtır.	2	0	0	0
<b>TYT Matematik</b>	<b>40</b>	<b>16</b>	<b>7</b>	<b>40</b>
<b>Matematik-2</b>	<b>40</b>	<b>16</b>	<b>7</b>	<b>40</b>
Trigonometrik Fonksiyonlar	3	1	0	33
Kosinüs teoremiyle ilgili problemler çözer.	2	0	0	0
Trigonometrik fonksiyonların grafiklerini yorumlar. (FL)	2	0	1	0
Sinüs, kosinüs, tanjant fonksiyonlarının ters fonksiyonlarını açıklar.	2	0	0	0
Trigonometrik fonksiyonların periyotlarını bularak problem çözer. (FL)	1	0	0	0
Sinüs teoremiyle ilgili problemler çözer.	1	0	0	0
Doğrunun Analitik İncelenmesi	4	1	0	25
Bir doğru parçasını belli bir oranda (içten veya dıştan) bölen noktanın koordinatlarını hesaplar.	1	0	0	0
Analitik düzlemde iki nokta arasındaki uzaklığı veren bağıntıyı elde ederek problemler çözer.	3	2	1	67
Analitik düzlemde doğruların inceleyerek işlemler yapar.	11	5	3	45
Bir noktanın bir doğruya uzaklığını hesaplar.	1	0	1	0
Fonksiyonun grafik ve tablo temsiliyi kullanarak problem çözer.	3	2	1	67
Fonksiyonlarla İlgili Uygulamalar	6	5	0	83
<b>TYT Fen</b>	<b>40</b>	<b>9</b>	<b>5</b>	<b>23</b>
<b>Fizik</b>	<b>14</b>	<b>3</b>	<b>3</b>	<b>21</b>
Vektörlerin bileşkelilerini farklı yöntemleri kullanarak hesaplar.	1	1	0	100
Bağıl hareket ile ilgili hesaplamalar yapar.	1	0	1	0
Newton un Hareket Yasaları	1	0	0	0
Bir boyutta sabit ivmeli hareketi analiz eder.	1	0	1	0
Düşey doğrultuda ilk hızı olan ve sabit ivmeli hareket yapan cisimlerin hareketlerini analiz eder.	1	0	0	0
Hava direncinin ihmal edildiği ortamda düşen cisimlerin hareketlerini analiz eder.	1	0	0	0
Sürtünmeli yüzeylerde enerji korunumunu ve dönüşümlerini analiz eder.	1	0	0	0
Cisimlerin hareketini mekanik enerjinin korunumunu kullanarak analiz eder.	2	1	0	50
Yapılan iş ile enerji arasındaki ilişkili analiz eder.	1	0	0	0
İtme ile çizgisel momentum değişimi arasında ilişki kurar.	2	1	1	50
İtme ve çizgisel momentum kavramlarını açıklar.	1	0	0	0
Çizgisel momentumun korunumu ile ilgili hesaplamalar yapar.	1	0	0	0
<b>Kimya</b>	<b>13</b>	<b>0</b>	<b>0</b>	<b>0</b>
Atomun Kuantum Modeli	1	0	0	0
Periyodik özelliklerdeki değişim eğilimlerini sebepleriyle açıklar.	1	0	0	0
Elementleri Tanıyalım	1	0	0	0
Periyodik Sistem ve Elektron Dizilimleri	1	0	0	0
Gazların Özellikleri ve Gaz Yasaları	1	0	0	0
Gaz yasalarını açıklar.	2	0	0	0
Gaz Karışımları	2	0	0	0



# SINAV SONUÇ BELGESİ

KAHRAMANMARAŞ / ONİKİŞUBAT / Yedi Güzel Adam İhl

Öğrenci	Numara	Sınıf
ZEHRA TÜRKMEN	325	11A

Puan Türü	Puan	Genel Ort.	Dereceler				
			Snf	Kurum	İlçe	İl	Genel
TYT	▼ 177,023	192,460	17	43	58	58	2385
Puanı Hesaplanan:			48	71	71		4259
SÖZ	▼ 132,518	209,390	19	48	65	65	2726
Puanı Hesaplanan:			48	68	68		3294
SAY	▲ 214,554	204,340	12	12	20	20	1428
Puanı Hesaplanan:			39	58	58		3636
EA	▼ 176,815	207,130	17	45	61	61	2637
Puanı Hesaplanan:			48	71	71		4259
Katılımlar:			19	48	72	72	4468

Ders	Soru	Doğru	Yanlış	Net	Başarı %	Sınıf Ort.	Kurum Ort.	Genel Ort.
Tarih-2	11	0	0	0,00	0	▼ 2,38	▼ 3,42	▼ 2,06
Coğrafya-2	11	4	1	3,75	34	▲ 2,01	▼ 4,35	▲ 2,71
Felsefe	12	0	0	0,00	0	▼ 2,93	▼ 4,95	▼ 2,81
Din Kül. ve Ahl. Bil.	6	3	2	2,50	42	▼ 2,89	▼ 3,09	▲ 2,26
TYT Sosyal	40	7	3	6,25	16	▼ 10,22	▼ 15,81	▼ 9,83
Matematik-2	40	16	4	15,00	38	▼ 15,59	▲ 10,00	▲ 11,43
Fizik	14	1	3	0,25	2	▼ 1,99	▼ 1,65	▼ 3,08
Kimya	13	1	1	0,75	6	▼ 2,62	▼ 2,11	▼ 2,91
Biyoloji	13	7	2	6,50	50	▲ 3,93	▲ 3,09	▲ 3,66
TYT Fen	40	9	6	7,50	19	▼ 8,54	▲ 6,85	▼ 9,66
<b>Toplam:</b>	<b>160</b>	<b>32</b>	<b>13</b>	<b>28,75</b>	<b>18</b>	<b>▼ 46,26</b>	<b>▼ 45,06</b>	<b>▼ 32,84</b>

Soru No	1234567890123456789012345678901234567890
TYT Sosyal	B cE CE EbCBb
Cevap Anahtarı	A BADAEBECCBDBDDCAEEACEBEDCBCAACBEDEEDCBA
TYT Matematik	cD DB B CE E Cc eB DA C AC BeB
Cevap Anahtarı	A BEBACADBCBCDBBBEDEDACBACBCDAECEACCBDBE
TYT Fen	a D c e e A C caCEE DCA
Cevap Anahtarı	A DADDCCBBAABDCBEDECECABADDBCEBACEEBDCAA

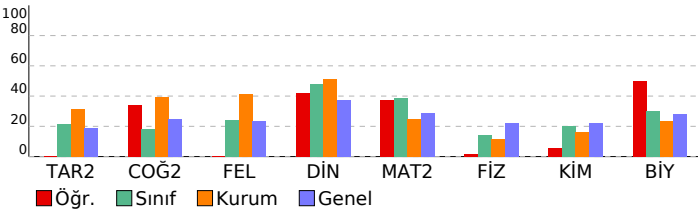

## 11 SINIF DES 02 (KB00-11.01DES22)

### DERSLERE GÖRE BAŞARI ANALİZİ

	S	D	Y	B%
<b>TYT Sosyal</b>	<b>40</b>	<b>7</b>	<b>3</b>	<b>18</b>
<b>Tarih-2</b>	<b>11</b>	<b>0</b>	<b>0</b>	<b>0</b>
Değişen Dünya Dengeleri Karşısında Osmanlı Siyaseti (1595-1774)	5	0	0	0
Modern devletler hukukunun ortaya çıkışında Westphalia (Vestfalya) Barışının rolünü kavrar.	3	0	0	0
Denizcilik faaliyetlerinin içdenizlerden okyanuslara taşınmasının dünya siyasetine ve ticaretine etkilerini analiz eder.	1	0	0	0
1700-1774 yılları arasındaki süreçte meydana gelen başlıca siyasi gelişmeleri tarih şeridi ve haritalar üzerinde gösterir.	2	0	0	0
<b>Coğrafya-2</b>	<b>11</b>	<b>4</b>	<b>1</b>	<b>36</b>
Türkiye'deki doğal kaynaklar ile ekonomi arasındaki ilişkiyi analiz eder.	3	1	1	33
Türkiye'de uygulanan ekonomi politikalarının mekansal etkilerini açıklar.	2	1	0	50
Doğal kaynaklar ile ekonomiyi ilişkilendirir.	1	0	0	0
Üretim, dağıtım ve tüketim sektörleri arasındaki ilişkiyi ekonomiye etkisi açısından değerlendirir.	2	0	0	0
Türkiye'de tarım sektörünün özelliklerini açıklar.	2	1	0	50
Türkiye ekonomisinin sektörel dağılımından hareketle ülke ekonomisi hakkında çıkarımlarda bulunur.	1	1	0	100
<b>Felsefe</b>	<b>12</b>	<b>0</b>	<b>0</b>	<b>0</b>
Felsefenin ortaya çıkışı hazırlayan düşünce ortamını açıklar.	1	0	0	0
MÖ 6. yüzyıl-MS 2. yüzyıl felsefesinin karakteristik özelliklerini açıklar.	2	0	0	0
MS 2. yüzyıl-MS 15. yüzyıl felsefesini hazırlayan düşünce ortamını açıklar.	1	0	0	0
MS 2. yüzyıl-MS 15. yüzyıl felsefesinin karakteristik özelliklerini açıklar.	3	0	0	0
Örnek felsefi metinlerden hareketle MS 2. yüzyıl-MS 15. yüzyıl filozoflarının felsefi görüşlerini analiz eder.	1	0	0	0
MS 2. yüzyıl-MS 15. yüzyıl felsefesindeki örnek düşünce ve argümanları felsefi açıdan değerlendirir.	1	0	0	0
15. yüzyıl-17. yüzyıl felsefesini hazırlayan düşünce ortamını açıklar.	1	0	0	0
15. yüzyıl-17. yüzyıl felsefesinin karakteristik özelliklerini açıklar.	2	0	0	0
<b>Din Kül. ve Ahl. Bil.</b>	<b>6</b>	<b>3</b>	<b>2</b>	<b>50</b>
Ahret hayatının aşamalarını ayet ve hadislerle temellendirir.	1	0	0	0
Cenaze uğurlama ile ilgili dini uygulamaları örneklerle açıklar.	1	1	0	100
Hz. Muhammed'in peygamberlikle ilgili görevlerini açıklar.	2	0	2	0
Hz. Muhammed'in örnek şahsiyetini tanıtır.	2	2	0	100
<b>TYT Matematik</b>	<b>40</b>	<b>16</b>	<b>4</b>	<b>40</b>
<b>Matematik-2</b>	<b>40</b>	<b>16</b>	<b>4</b>	<b>40</b>
Trigonometrik Fonksiyonlar	3	0	0	0
Kosinus teoremiyle ilgili problemler çözer.	2	0	0	0
Trigonometrik fonksiyonların grafiklerini yorumlar. (FL)	2	0	0	0
Sinus, kosinus, tanjant fonksiyonlarının ters fonksiyonlarını açıklar.	2	1	1	50
Trigonometrik fonksiyonların periyotlarını bularak problem çözer. (FL)	1	0	0	0
Sinus teoremiyle ilgili problemler çözer.	1	0	0	0
Doğrunun Analitik İncelenmesi	4	3	0	75
Bir doğru parçasını belli bir oranda (içten veya dıştan) bölen noktaların koordinatlarını hesaplar.	1	0	0	0
Analytik düzlemde iki nokta arasındaki uzaklığı veren bağıntıyı elde ederek problemler çözer.	3	2	0	67
Analytik düzlemde doğruların incelenerek işlemler yapar.	11	4	2	36
Bir noktanın bir doğruya uzaklığını hesaplar.	1	1	0	100
Fonksiyonun grafik ve tablo temsiliyi kullanarak problem çözer.	3	2	0	67
Fonksiyonlarla ilgili Uygulamalar	6	3	1	50
<b>TYT Fen</b>	<b>40</b>	<b>9</b>	<b>6</b>	<b>23</b>
<b>Fizik</b>	<b>14</b>	<b>1</b>	<b>3</b>	<b>7</b>
Vektörlerin bileşmelerini farklı yöntemleri kullanarak hesaplar.	1	0	1	0
Bağıl hareket ile ilgili hesaplamalar yapar.	1	0	0	0
Newton'un Hareket Yasaları	1	0	0	0
Bir boyutta sabit ivmeli hareketi analiz eder.	1	1	0	100
Düşey doğrultuda ilk hızı zero ve sabit ivmeli hareket yapan cisimlerin hareketlerini analiz eder.	1	0	0	0
Hava direncinin ihmal edildiği ortamda düşen cisimlerin hareketlerini analiz eder.	1	0	0	0
Sürtünmeli yüzeylerde enerji korunumunu ve dönüşümlerini analiz eder.	1	0	1	0
Cisimlerin hareketini mekanik enerjinin korunumunu kullanarak analiz eder.	2	0	0	0
Yapılan iş ile enerji arasındaki ilişkiyi analiz eder.	1	0	0	0
İtme ile çizgisel momentum değişimi arasında ilişki kurar.	2	0	1	0
İtme ve çizgisel momentum kavramlarını açıklar.	1	0	0	0
Çizgisel momentumun korunumu ile ilgili hesaplamalar yapar.	1	0	0	0
<b>Kimya</b>	<b>13</b>	<b>1</b>	<b>1</b>	<b>8</b>
Atomun Kuantum Modeli	1	0	0	0
Periyodik özelliklerdeki değişim eğilimlerini sebepleriyle açıklar.	1	0	0	0
Elementleri Tanıyalım	1	0	0	0
Periyodik Sistem ve Elektron Dizilimleri	1	0	1	0
Gazların Özellikleri ve Gaz Yasaları	1	0	0	0
Gaz yasalarını açıklar.	2	1	0	50
Gaz Karışımları	2	0	0	0
Gaz davranışlarını kinetik teori ile açıklar.	2	0	0	0
Gerçek Gazlar	1	0	0	0
Gazların sıkışma/genleşme sürecinde gerçek gaz ve ideal gaz kavramlarını karşılaştırır.	1	0	0	0
<b>Biyoloji</b>	<b>13</b>	<b>7</b>	<b>2</b>	<b>54</b>
Çizgili kaslarının yapısını açıklar ve şema üzerinde kısmını gösterir. Çizgili kasların çalışma mekanizmasını açıklar.	1	1	0	100
Besinlerin kimyasal sindirimlerini açıklar.	1	0	0	0
Kalbin çalışmasını açıklar.	1	0	0	0
Görevlerine göre duyu, ara ve motor nöron çeşitlerini bilir.	1	0	1	0
Kemik dokunun yapısını, görevlerini ve çeşitlerini açıklar.	1	0	1	0
Orta beynin görevlerini açıklar.	1	1	0	100
Endokrin bezleri ve bu bezlerin salgıladıkları hormonları açıklar.	1	1	0	100
Gözün yapısını ve görüntünün nasıl oluştuğunu açıklar.	1	1	0	100
Sindirim ürünlerinin emilimini ve kana karışma yollarını açıklar.	1	0	0	0
Derinin yapısında bulunan epitel ve temel bağ dokuyu açıklar.	1	1	0	100
Kalbin yapısını açıklar.	1	1	0	100
Sinapsların tanınımı yapar ve sinir sistemi için önemini açıklar.	1	1	0	100
Hipofiz bezinden salgılanan hormonları ve etkilerini açıklar.	1	0	0	0

<b>SINAV SONUÇ BELGESİ</b>	<b>11 SINIF DES 02 (KB00-11.01DES22)</b>
KAHRAMANMARAŞ / ONİKİŞUBAT / Yedi Güzel Adam İhl	<b>DERSLERE GÖRE BAŞARI ANALİZİ</b>

Öğrenci	Numara	Sınıf
AHMET BZDGN	333	11B

Puan Türü	Puan	Genel Ort.	Dereceler				
			Snf	Kurum	İlçe	İl	Genel
TYT	▲ 213,945	192,460	11	28	38	38	1472
Puanı Hesaplanan:			48	71	71	71	4259
SÖZ	▲ 285,395	209,390	13	24	28	28	576
Puanı Hesaplanan:			48	68	68	68	3294
SAY	▼ 126,398	204,340	4	25	39	39	2630
Puanı Hesaplanan:			39	58	58	58	3636
EA	▲ 243,988	207,130	5	16	23	23	1237
Puanı Hesaplanan:			48	71	71	71	4259
Katılımlar:			17	48	72	72	4468

Ders	Soru	Doğru	Yanlış	Net	Başarı %	Sınıf Ort.	Kurum Ort.	Genel Ort.
Edebiyat	24	17	4	16,00	67	▲ 13,31	▲ 10,99	▲ 9,11
Tarih-1	10	5	1	4,75	48	▼ 5,75	▲ 4,68	▲ 2,91
Coğrafya-1	6	4	2	3,50	58	▲ 3,32	▲ 2,41	▲ 1,44
TYT Türkçe	40	26	7	24,25	61	▲ 22,38	▲ 18,08	▲ 13,46
Tarih-2	11	4	2	3,50	32	▲ 3,41	▲ 3,42	▲ 2,06
Coğrafya-2	11	8	1	7,75	70	▲ 5,96	▲ 4,35	▲ 2,71
Felsefe	12	0	1	-0,25	-2	▼ 6,66	▼ 4,95	▼ 2,81
Din Kül. ve Ahl. Bil.	6	3	3	2,25	38	▼ 3,59	▼ 3,09	▼ 2,26
TYT Sosyal	40	15	7	13,25	33	▼ 19,62	▼ 15,81	▲ 9,83
Matematik-2	40	6	4	5,00	13	▲ 3,87	▼ 10,00	▼ 11,43
Toplam:	160	47	18	42,50	27	▼ 45,54	▼ 45,06	▲ 32,84

Soru No	1234567890123456789012345678901234567890
---------	--

TYT Türkçe	cEAcAbB AEBBcACDEAADDADB Ae AddACDE
Cevap Anahtarı	A DEcABEBcDEAEbBEBACDEAADDADBEDACcBAABACDE

TYT Sosyal	Ae aE CB B BDCAcEA Ea EbbCBc
Cevap Anahtarı	A BADAEBECcBDBDBDCAEACEBEBDCBCAACBEDEEDCBA

TYT Matematik	c b C B bc C A C B
Cevap Anahtarı	A BEBACADBCBCDBBCEDEDEDACBACBCDAECEACCBDBE

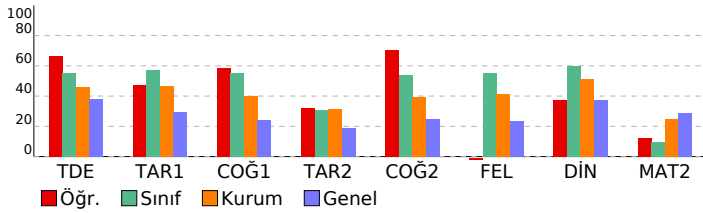

TYT Türkçe	S	D	Y	B%
<b>Edebiyat</b>	<b>40</b>	<b>26</b>	<b>7</b>	<b>65</b>
Sözcükte ve söz öbeklerinde anlam ilişkilerini kavrar.	2	1	1	50
Bireyin iç dünyasını esas alan hikâyelerin özelliklerini kavrar ve bu anlayışla eser veren yazarları bilir.	1	1	0	100
Cümlede anlam ilişkilerini kavrar ve cümleyi yorumlar.	1	1	0	100
Edebi Akımlar	1	0	1	0
Modernist hikâyelerin özelliklerini kavrar ve bu anlayışla eser veren yazarları bilir.	1	0	1	0
1923-1940 arası hikâyesinin genel özelliklerini kavrar.	1	1	0	100
Servetifunun Dönemi şiirinin genel özelliklerini kavrar.	1	0	0	0
Tanzimat Dönemi'nde Şiir	1	0	0	0
Şiir	1	0	0	0
Millî Edebiyat Dönemi'nde Şiir	1	1	0	100
Halkın yaşam biçimini anlatan manzum hikâyelerin genel özelliklerini kavrar ve Mehmet Akif Ersoy hakkında fikir sahibi olur.	1	1	0	100
Türkiye Dışındaki Çağdaş Türk Şiiri	1	1	0	100
Makale türünün genel özelliklerini kavrar ve bilimsel makalenin bölümlerini bilir.	1	1	0	100
Ögeyi tanımlar ve cümlenin temel öğelerini açıklar, işlevini belirler.	1	1	0	100
Yazım kuralına uyar.	1	0	1	0
Noktalama işaretlerini yerinde kullanır.	1	1	0	100
Anlatım biçimlerini ve düşünceyi geliştirme yollarını bilir.	1	1	0	100
Paragrafın yapısı ve yorumuyla ilgili değerlendirmeleri yapabilir.	6	6	0	100
<b>Tarih-1</b>	<b>10</b>	<b>5</b>	<b>1</b>	<b>50</b>
1595-1700 yılları arasındaki süreçte meydana gelen başlıca siyasi gelişmeleri tarih şeridi ve haritalar üzerinde gösterir.	1	1	0	100
Modern devletler hukukunun ortaya çıkışında Westphalia (Vestfalya) Barışı'nın rolünü kavrar.	1	1	0	100
Denizcilik faaliyetlerinin içdenizlerden okyanuslara taşınmasının dünya siyasetine ve ticaretine etkilerini analiz eder.	1	1	0	100
1700-1774 yılları arasındaki süreçte meydana gelen başlıca siyasi gelişmeleri tarih şeridi ve haritalar üzerinde gösterir.	2	0	0	0
Avrupa düşüncesinde meydana gelen değişimleri ve bunların etkilerini analiz eder.	1	1	0	100
Avrupa'daki gelişmelere bağlı olarak Osmanlı idari, askeri ve ekonomik yapısında meydana gelen değişimleri analiz eder.	1	0	1	0
Osmanlı devlet idaresi ve toplum düzenindeki çözümleri önleme çabalarını analiz eder.	1	0	0	0
1774-1914 yılları arasındaki süreçte meydana gelen başlıca siyasi gelişmeleri tarih şeridi ve haritalar üzerinde gösterir.	2	1	0	50
<b>Coğrafya-1</b>	<b>6</b>	<b>4</b>	<b>2</b>	<b>67</b>
Üretim, dağıtım ve tüketim sektörleri arasındaki ilişkiyi ekonomiye etkisi açısından değerlendirir.	1	0	1	0
Doğal kaynaklar ile ekonomi ilişkisini açıklar.	2	1	1	50
Türkiye'de uygulanan ekonomi politikalarını mekânsal etkileri açısından değerlendirir.	1	1	0	100
Türkiye ekonomisinin sektörel dağılımından hareketle ülke ekonomisi hakkında çıkarımlarda bulunur.	1	1	0	100
Türkiye'de tarım sektörünün özelliklerini açıklar.	1	1	0	100
<b>TYT Sosyal</b>	<b>40</b>	<b>15</b>	<b>7</b>	<b>38</b>
<b>Tarih-2</b>	<b>11</b>	<b>4</b>	<b>2</b>	<b>36</b>
Değişen Dünya Dengeleri Karşısında Osmanlı Siyaseti (1595-1774)	5	1	2	20
Modern devletler hukukunun ortaya çıkışında Westphalia (Vestfalya) Barışı'nın rolünü kavrar.	3	1	0	33
Denizcilik faaliyetlerinin içdenizlerden okyanuslara taşınmasının dünya siyasetine ve ticaretine etkilerini analiz eder.	1	1	0	100
1700-1774 yılları arasındaki süreçte meydana gelen başlıca siyasi gelişmeleri tarih şeridi ve haritalar üzerinde gösterir.	2	1	0	50
<b>Coğrafya-2</b>	<b>11</b>	<b>8</b>	<b>1</b>	<b>73</b>
Türkiye'deki doğal kaynaklar ile ekonomi arasındaki ilişkiyi analiz eder.	3	2	1	67
Türkiye'de uygulanan ekonomi politikalarını mekânsal etkileri açısından değerlendirir.	2	1	0	50
Doğal kaynaklar ile ekonomi ilişkisini açıklar.	1	1	0	100
Üretim, dağıtım ve tüketim sektörleri arasındaki ilişkiyi ekonomiye etkisi açısından değerlendirir.	2	2	0	100
Türkiye'de tarım sektörünün özelliklerini açıklar.	2	2	0	100
Türkiye ekonomisinin sektörel dağılımından hareketle ülke ekonomisi hakkında çıkarımlarda bulunur.	1	0	0	0
<b>Felsefe</b>	<b>12</b>	<b>0</b>	<b>1</b>	<b>0</b>
Felsefenin ortaya çıkışını hazırlayan düşünce ortamını açıklar.	1	0	1	0
MÖ 6. yüzyıl-MS 2. yüzyıl felsefesinin karakteristik özelliklerini açıklar.	2	0	0	0
MS 2. yüzyıl-MS 15. yüzyıl felsefesini hazırlayan düşünce ortamını açıklar.	1	0	0	0
MS 2. yüzyıl-MS 15. yüzyıl felsefesinin karakteristik özelliklerini açıklar.	3	0	0	0
Örnek felsefi metinlerden hareketle MS 2. yüzyıl-MS 15. yüzyıl filozoflarının felsefi görüşlerini analiz eder.	1	0	0	0
MS 2. yüzyıl-MS 15. yüzyıl felsefesindeki örnek düşünce ve argümanları felsefi açıdan değerlendirir.	1	0	0	0
15. yüzyıl-17. yüzyıl felsefesini hazırlayan düşünce ortamını açıklar.	1	0	0	0
15. yüzyıl-17. yüzyıl felsefesinin karakteristik özelliklerini açıklar.	2	0	0	0
<b>Din Kül. ve Ahl. Bil.</b>	<b>6</b>	<b>3</b>	<b>3</b>	<b>50</b>
Ahret hayatının aşamalarını ayet ve hadislerle temellendirir.	1	1	0	100
Cenaze uğurlama ile ilgili dini uygulamaları örneklerle açıklar.	1	0	1	0
Hz. Muhammed'in peygamberlikle ilgili görevlerini açıklar.	2	0	2	0
Hz. Muhammed'in örnek şahsiyetini tanıtır.	2	2	0	100
<b>TYT Matematik</b>	<b>40</b>	<b>6</b>	<b>4</b>	<b>15</b>
<b>Matematik-2</b>	<b>40</b>	<b>6</b>	<b>4</b>	<b>15</b>
Trigonometrik Fonksiyonlar	3	0	0	0
Kosinüs teoremiyle ilgili problemler çözer.	2	1	1	50
Trigonometrik fonksiyonların grafiklerini yorumlar. (FL)	2	0	0	0
Sinüs, kosinüs, tanjant fonksiyonlarının ters fonksiyonlarını açıklar.	2	0	1	0
Trigonometrik fonksiyonların periyotlarını bularak problem çözer. (FL)	1	0	0	0
Sinüs teoremiyle ilgili problemler çözer.	1	0	0	0
Doğrunun Analitik İncelenmesi	4	0	0	0
Bir doğru parçasını belli bir oranda (içten veya dıştan) bölen noktanın koordinatlarını hesaplar.	1	0	0	0
Analitik düzlemde iki nokta arasındaki uzaklığı veren bağıntıyı elde ederek problemler çözer.	3	1	0	33
Analitik düzlemde doğruların inceleyerek işlemler yapar.	11	0	2	0
Bir noktanın bir doğruya uzaklığını hesaplar.	1	0	0	0
Fonksiyonun grafik ve tablo temsili kullanılarak problem çözer.	3	1	0	33
Fonksiyonlarla İlgili Uygulamalar	6	3	0	50





<b>SINAV SONUÇ BELGESİ</b>	<b>11 SINIF DES 02 (KB00-11.01DES22)</b>
KAHRAMANMARAŞ / ONİKİŞUBAT / Yedi Güzel Adam İhl	<b>DERSLERE GÖRE BAŞARI ANALİZİ</b>

Öğrenci	Numara	Sınıf
AYŞE LİMON	369	11B

Puan Türü	Puan	Genel Ort.	Dereceler				
			Snf	Kurum	İlçe	İl	Genel
TYT	▼ 188,823	192,460	16	40	52	52	2095
Puanı Hesaplanan:			48	71	71		4259
SÖZ	▲ 271,368	209,390	15	27	32	32	691
Puanı Hesaplanan:			48	68	68		3294
SAY	▼ 104,012	204,340	14	38	55	55	3438
Puanı Hesaplanan:			39	58	58		3636
EA	▼ 202,713	207,130	15	37	48	48	2059
Puanı Hesaplanan:			48	71	71		4259
Katılımlar:			17	48	72	72	4468

Ders	Soru	Doğru	Yanlış	Net	Başarı %	Sınıf Ort.	Kurum Ort.	Genel Ort.
Edebiyat	24	16	5	14,75	61	▲13,31	▲10,99	▲9,11
Tarih-1	10	5	4	4,00	40	▼5,75	▼4,68	▲2,91
Coğrafya-1	6	2	2	1,50	25	▼3,32	▼2,41	▲1,44
TYT Türkçe	40	23	11	20,25	51	▼22,38	▲18,08	▲13,46
Tarih-2	11	2	1	1,75	16	▼3,41	▼3,42	▼2,06
Coğrafya-2	11	8	3	7,25	66	▲5,96	▲4,35	▲2,71
Felsefe	12	4	5	2,75	23	▼6,66	▼4,95	▼2,81
Din Kül. ve Ahl. Bil.	6	3	2	2,50	42	▼3,59	▼3,09	▲2,26
TYT Sosyal	40	17	11	14,25	36	▼19,62	▼15,81	▲9,83
Matematik-2	40	1	1	0,75	2	▼3,87	▼10,00	▼11,43
Toplam:	160	41	23	35,25	22	▼45,54	▼45,06	▲32,84

Soru No	1234567890123456789012345678901234567890
TYT Türkçe	DECA cCbEAEbB ccCDEGADDAAbBdceCC AbBA c
Cevap Anahtarı	A DECAEBECDEAEbBEBACDEADDAEDACCBAAABACDE
TYT Sosyal	Aa DBDeDaAEEAeEaEebB AAda cc CBA
Cevap Anahtarı	A BADAEBECBDBDBDCAEEACEBEDCBCAACBEDEEDCBA
TYT Matematik	c A
Cevap Anahtarı	A BEBACADBCBDBBCEDEDEDACBACBCDAECEACCBDBE

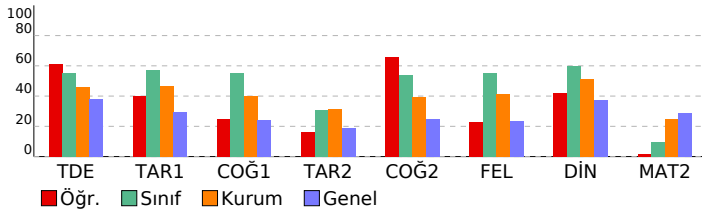

TYT Türkçe	S	D	Y	B%
<b>Edebiyat</b>	<b>24</b>	<b>16</b>	<b>5</b>	<b>67</b>
Sözcükte ve söz öbeklerinde anlam ilişkilerini kavrar.	2	2	0	100
Bireyin iç dünyasını esas alan hikâyelerin özelliklerini kavrar ve bu anlayışla eser veren yazarları bilir.	1	1	0	100
Cümlede anlam ilişkilerini kavrar ve cümleyi yorumlar.	1	1	0	100
Edebi Akımlar	1	0	0	0
Modernist hikâyelerin özelliklerini kavrar ve bu anlayışla eser veren yazarları bilir.	1	0	0	0
1923-1940 arası hikâyesinin genel özelliklerini kavrar.	1	0	1	0
Servetifunun Dönemi şiirinin genel özelliklerini kavrar.	1	1	0	100
Tanzimat Dönemi'nde Şiir	1	0	1	0
Şiir	1	1	0	100
Millî Edebiyat Dönemi'nde Şiir	1	1	0	100
Halkın yaşam biçimini anlatan manzum hikâyelerin genel özelliklerini kavrar ve Mehmet Akif Ersoy hakkında fikir sahibi olur.	1	1	0	100
Türkiye Dışındaki Çağdaş Türk Şiiri	1	1	0	100
Makale türünün genel özelliklerini kavrar ve bilimsel makalenin bölümlerini bilir.	1	1	0	100
Ögeyi tanımlar ve cümlenin temel öğelerini açıklar, işlevini belirler.	1	0	0	0
Yazım kuralına uyar.	1	0	1	0
Noktalama işaretlerini yerinde kullanır.	1	0	1	0
Anlatım biçimleri ve düşünceyi geliştirme yollarını bilir.	1	1	0	100
Paragrafın yapısı ve yorumuyla ilgili değerlendirmeleri yapabilir.	6	5	1	83
<b>Tarih-1</b>	<b>10</b>	<b>5</b>	<b>4</b>	<b>50</b>
1595-1700 yılları arasındaki süreçte meydana gelen başlıca siyasi gelişmeleri tarih şeridi ve haritalar üzerinde gösterir.	1	1	0	100
Modern devletler hukukunun ortaya çıkışında Westphalia (Vestfalya) Barışı'nın rolünü kavrar.	1	0	1	0
Denizcilik faaliyetlerinin içdenizlerden okyanuslara taşınmasının dünya siyasetine ve ticaretine etkilerini analiz eder.	1	1	0	100
1700-1774 yılları arasındaki süreçte meydana gelen başlıca siyasi gelişmeleri tarih şeridi ve haritalar üzerinde gösterir.	2	0	2	0
Avrupa düşüncesinde meydana gelen değişimleri ve bunların etkilerini analiz eder.	1	0	1	0
Avrupa'daki gelişmelere bağlı olarak Osmanlı idari, askeri ve ekonomik yapısında meydana gelen değişimleri analiz eder.	1	1	0	100
Osmanlı devlet idaresi ve toplum düzenindeki çözümleri önleme çabalarını analiz eder.	1	1	0	100
1774-1914 yılları arasındaki süreçte meydana gelen başlıca siyasi gelişmeleri tarih şeridi ve haritalar üzerinde gösterir.	2	1	0	50
<b>Coğrafya-1</b>	<b>6</b>	<b>2</b>	<b>2</b>	<b>33</b>
Üretim, dağıtım ve tüketim sektörleri arasındaki ilişkiyi ekonomiye etkisi açısından değerlendirir.	1	0	1	0
Doğal kaynaklar ile ekonomi ilişkisini açıklar.	2	2	0	100
Türkiye'de uygulanan ekonomi politikalarını mekânsal etkileri açısından değerlendirir.	1	0	0	0
Türkiye ekonomisinin sektörel dağılımından hareketle ülke ekonomisi hakkında çıkarımlarda bulunur.	1	0	1	0
Türkiye'de tarım sektörünün özelliklerini açıklar.	1	0	0	0
<b>TYT Sosyal</b>	<b>40</b>	<b>17</b>	<b>11</b>	<b>43</b>
<b>Tarih-2</b>	<b>11</b>	<b>2</b>	<b>1</b>	<b>18</b>
Değişen Dünya Dengeleri Karşısında Osmanlı Siyaseti (1595-1774)	5	1	1	20
Modern devletler hukukunun ortaya çıkışında Westphalia (Vestfalya) Barışı'nın rolünü kavrar.	3	0	0	0
Denizcilik faaliyetlerinin içdenizlerden okyanuslara taşınmasının dünya siyasetine ve ticaretine etkilerini analiz eder.	1	0	0	0
1700-1774 yılları arasındaki süreçte meydana gelen başlıca siyasi gelişmeleri tarih şeridi ve haritalar üzerinde gösterir.	2	1	0	50
<b>Coğrafya-2</b>	<b>11</b>	<b>8</b>	<b>3</b>	<b>73</b>
Türkiye'deki doğal kaynaklar ile ekonomi arasındaki ilişkiyi analiz eder.	3	2	1	67
Türkiye'de uygulanan ekonomi politikalarını mekânsal etkileri açısından değerlendirir.	2	2	0	100
Doğal kaynaklar ile ekonomi ilişkisini açıklar.	1	1	0	100
Üretim, dağıtım ve tüketim sektörleri arasındaki ilişkiyi ekonomiye etkisi açısından değerlendirir.	2	1	1	50
Türkiye'de tarım sektörünün özelliklerini açıklar.	2	2	0	100
Türkiye ekonomisinin sektörel dağılımından hareketle ülke ekonomisi hakkında çıkarımlarda bulunur.	1	0	1	0
<b>Felsefe</b>	<b>12</b>	<b>4</b>	<b>5</b>	<b>33</b>
Felsefenin ortaya çıkışını hazırlayan düşünce ortamını açıklar.	1	0	1	0
MÖ 6. yüzyıl-MS 2. yüzyıl felsefesinin karakteristik özelliklerini açıklar.	2	1	1	50
MS 2. yüzyıl-MS 15. yüzyıl felsefesini hazırlayan düşünce ortamını açıklar.	1	0	1	0
MS 2. yüzyıl-MS 15. yüzyıl felsefesinin karakteristik özelliklerini açıklar.	3	2	0	67
Örnek felsefi metinlerden hareketle MS 2. yüzyıl-MS 15. yüzyıl filozoflarının felsefi görüşlerini analiz eder.	1	1	0	100
MS 2. yüzyıl-MS 15. yüzyıl felsefesindeki örnek düşünce ve argümanları felsefi açıdan değerlendirir.	1	0	1	0
15. yüzyıl-17. yüzyıl felsefesini hazırlayan düşünce ortamını açıklar.	1	0	1	0
15. yüzyıl-17. yüzyıl felsefesinin karakteristik özelliklerini açıklar.	2	0	0	0
<b>Din Kül. ve Ahl. Bil.</b>	<b>6</b>	<b>3</b>	<b>2</b>	<b>50</b>
Ahret hayatının aşamalarını ayet ve hadislerle temellendirir.	1	0	1	0
Cenaze uğurlama ile ilgili dini uygulamaları örneklerle açıklar.	1	0	1	0
Hz. Muhammed'in peygamberlikle ilgili görevlerini açıklar.	2	1	0	50
Hz. Muhammed'in örnek şahsiyetini tanıtır.	2	2	0	100
<b>TYT Matematik</b>	<b>40</b>	<b>1</b>	<b>1</b>	<b>3</b>
<b>Matematik-2</b>	<b>40</b>	<b>1</b>	<b>1</b>	<b>3</b>
Trigonometrik Fonksiyonlar	3	0	0	0
Kosinüs teoremiyle ilgili problemler çözer.	2	0	0	0
Trigonometrik fonksiyonların grafiklerini yorumlar. (FL)	2	0	0	0
Sinüs, kosinüs, tanjant fonksiyonlarının ters fonksiyonlarını açıklar.	2	0	0	0
Trigonometrik fonksiyonların periyotlarını bularak problem çözer. (FL)	1	0	0	0
Sinüs teoremiyle ilgili problemler çözer.	1	0	0	0
Doğrunun Analitik İncelenmesi	4	0	0	0
Bir doğru parçasını belli bir oranda (içten veya dıştan) bölen noktanın koordinatlarını hesaplar.	1	0	0	0
Analitik düzlemde iki nokta arasındaki uzaklığı veren bağıntıyı elde ederek problemler çözer.	3	0	0	0
Analitik düzlemde doğruları inceleyerek işlemler yapar.	11	0	1	0
Bir noktanın bir doğruya uzaklığını hesaplar.	1	0	0	0
Fonksiyonun grafik ve tablo temsiliyi kullanarak problem çözer.	3	0	0	0
Fonksiyonlarla İlgili Uygulamalar	6	1	0	17

# SINAV SONUÇ BELGESİ

KAHRAMANMARAŞ / ONİKİŞUBAT / Yedi Güzel Adam İhl

Öğrenci	Numara	Sınıf
AYSİMA İLERİ	337	11B

Puan Türü	Puan	Genel Ort.	Dereceler				
			Snf	Kurum	İlçe	İl	Genel
TYT	▲ 223,283	192,460	7	20	29	29	1262
Puanı Hesaplanan:			48	71	71	71	4259
SÖZ	▲ 325,220	209,390	6	11	14	14	319
Puanı Hesaplanan:			48	68	68	68	3294
SAY	▼ 123,764	204,340	6	27	41	41	2701
Puanı Hesaplanan:			39	58	58	58	3636
EA	▲ 230,447	207,130	9	21	29	29	1470
Puanı Hesaplanan:			48	71	71	71	4259
Katılımlar:			17	48	72	72	4468

Ders	Soru	Doğru	Yanlış	Net	Başarı %	Sınıf Ort.	Kurum Ort.	Genel Ort.
Edebiyat	24	16	7	14,25	59	▲ 13,31	▲ 10,99	▲ 9,11
Tarih-1	10	7	2	6,50	65	▲ 5,75	▲ 4,68	▲ 2,91
Coğrafya-1	6	2	3	1,25	21	▼ 3,32	▼ 2,41	▼ 1,44
TYT Türkçe	40	25	12	22,00	55	▼ 22,38	▲ 18,08	▲ 13,46
Tarih-2	11	5	4	4,00	36	▲ 3,41	▲ 3,42	▲ 2,06
Coğrafya-2	11	7	4	6,00	55	▲ 5,96	▲ 4,35	▲ 2,71
Felsefe	12	9	3	8,25	69	▲ 6,66	▲ 4,95	▲ 2,81
Din Kül. ve Ahl. Bil.	6	5	1	4,75	79	▲ 3,59	▲ 3,09	▲ 2,26
TYT Sosyal	40	26	12	23,00	58	▲ 19,62	▲ 15,81	▲ 9,83
Matematik-2	40	5	2	4,50	11	▲ 3,87	▼ 10,00	▼ 11,43
Toplam:	160	56	26	49,50	31	▲ 45,54	▲ 45,06	▲ 32,84

Soru No: 1234567890123456789012345678901234567890

TYT Türkçe	BbaDEACBBEAcChdAeEcDDAAbdCCBAA BEb AdAe
Cevap Anahtarı	B BBCEDEACBBEABCEAEDEDDDAADACCBAAADBEDEABAC

TYT Sosyal	cBdC BcAe ACcEEBDeDeeADCAACEcCBaEaDCcBAE
Cevap Anahtarı	B EBECBBADDACEEEDBDCAADCAACEDCBBEBDCEBAE

TYT Matematik	a C B CB B c
Cevap Anahtarı	B ADBCBBEACEDCEDBBBACBEDACCBDBEBCDAECEAC

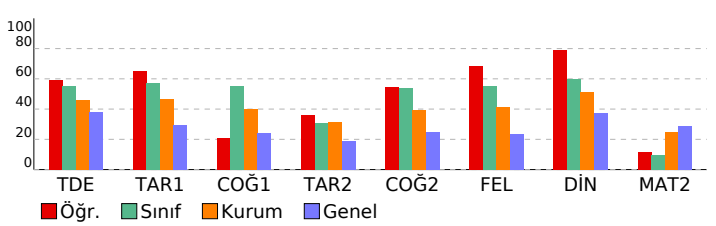

# 11 SINIF DES 02 (KB00-11.01DES22)

**DERSLERE GÖRE BAŞARI ANALİZİ**

	S	D	Y	B%
<b>TYT Türkçe</b>	<b>40</b>	<b>25</b>	<b>12</b>	<b>63</b>
<b>Edebiyat</b>	<b>24</b>	<b>16</b>	<b>7</b>	<b>67</b>
Edebi Akımlar	1	0	0	0
1923-1940 arası hikâyesinin genel özelliklerini kavrar.	1	1	0	100
Modernist hikâyelerin özelliklerini kavrar ve bu anlayışla eser veren yazarları bilir.	1	0	1	0
Servetfânu'nun Dönemi şiirinin genel özelliklerini kavrar.	1	0	1	0
Sözcükte ve söz öbeklerinde anlam ilişkilerini kavrar.	2	2	0	100
Cümlede anlam ilişkilerini kavrar ve cümleyi yorumlar.	1	1	0	100
Bireyin iç dünyasını esas alan hikâyelerin özelliklerini kavrar ve bu anlayışla eser veren yazarları bilir.	1	1	0	100
Türkiye dışındaki Çağdaş Türk Şiiri	1	1	0	100
Makale türünün genel özelliklerini kavrar ve bilimsel makalenin bölümlerini bilir.	1	1	0	100
Ogeyi tanımlar ve cümlenin temel öğelerini açıklar, işlevini belirler.	1	1	0	100
Noktalama işaretlerini yerinde kullanır.	1	1	0	100
Yazım kurallarına uyar.	1	0	1	0
Anlatım biçimleri ve düşünceyi geliştirme yollarını bilir.	1	1	0	100
Paragrafın yapısı ve yorumuyla ilgili değerlendirmeleri yapabilir.	6	4	2	67
ŞİİR	1	0	1	0
Millî Edebiyat Dönemi'nde Şiir	1	1	0	100
Tanzimat Dönemi'nde Şiir	1	0	1	0
Halkın yaşam biçimini anlatan manzum hikâyelerin genel özelliklerini kavrar ve Mehmet Akif Ersoy hakkında fikir sahibi olur.	1	1	0	100
<b>Tarih-1</b>	<b>10</b>	<b>7</b>	<b>2</b>	<b>70</b>
1700-1774 yılları arasındaki süreçte meydana gelen başlıca siyasi gelişmeleri tarih şeridi ve haritalar üzerinde gösterir.	2	1	1	50
1774-1914 yılları arasındaki süreçte meydana gelen başlıca siyasi gelişmeleri tarih şeridi ve haritalar üzerinde gösterir.	1	0	1	0
Avrupa daki gelişmelere bağlı olarak Osmanlı idari, askerî ve ekonomik yapısında meydana gelen değişimleri analiz eder.	1	1	0	100
Osmanlı devlet idaresi ve toplum düzenindeki çözümleri önleme çabalarını analiz eder.	1	1	0	100
1774-1914 yılları arasındaki süreçte meydana gelen başlıca siyasi gelişmeleri tarih şeridi ve haritalar üzerinde gösterir.	2	2	0	100
1595-1700 yılları arasındaki süreçte meydana gelen başlıca siyasi gelişmeleri tarih şeridi ve haritalar üzerinde gösterir.	1	1	0	100
Modern devletler hukukunun ortaya çıkışında Westphalia (Vestfalya) Barışı'nın rolünü kavrar.	1	0	0	0
Denizcilik faaliyetlerinin içdenizlerden okyanuslara taşınmasının dünya siyasetine ve ticaretine etkilerini analiz eder.	1	1	0	100
<b>Coğrafya-1</b>	<b>6</b>	<b>2</b>	<b>3</b>	<b>33</b>
Türkiye ekonomisinin sektörel dağılımından hareketle ülke ekonomisi hakkında çıkarımlarda bulunur.	1	0	1	0
Türkiye de tarım sektörünün özelliklerini açıklar.	1	0	0	0
Üretim, dağıtım ve tüketim sektörleri arasındaki ilişkiyi ekonomiye etkisi açısından değerlendirir.	1	1	0	100
Doğal kaynaklar ile ekonomi ilişkisini açıklar.	2	1	1	50
Türkiye de uygulanan ekonomi politikalarını mekânsal etkileri açısından değerlendirir.	1	0	1	0
<b>TYT Sosyal</b>	<b>40</b>	<b>26</b>	<b>12</b>	<b>65</b>
<b>Tarih-2</b>	<b>11</b>	<b>5</b>	<b>4</b>	<b>45</b>
Modern devletler hukukunun ortaya çıkışında Westphalia (Vestfalya) Barışı'nın rolünü kavrar.	3	1	2	33
Değişen Dünya Dengeleri Karşısında Osmanlı Siyaseti (1595-1774)	5	3	2	60
Denizcilik faaliyetlerinin içdenizlerden okyanuslara taşınmasının dünya siyasetine ve ticaretine etkilerini analiz eder.	1	0	0	0
1700-1774 yılları arasındaki süreçte meydana gelen başlıca siyasi gelişmeleri tarih şeridi ve haritalar üzerinde gösterir.	2	1	0	50
<b>Coğrafya-2</b>	<b>11</b>	<b>7</b>	<b>4</b>	<b>64</b>
Türkiye ekonomisinin sektörel dağılımından hareketle ülke ekonomisi hakkında çıkarımlarda bulunur.	1	1	0	100
Türkiye deki doğal kaynaklar ile ekonomi arasındaki ilişkiyi analiz eder.	3	1	2	33
Türkiye de uygulanan ekonomi politikalarını mekânsal etkileri açısından değerlendirir.	2	2	0	100
Türkiye de tarım sektörünün özelliklerini açıklar.	2	2	0	100
Doğal kaynaklar ile ekonomi ilişkisini açıklar.	1	1	0	100
Üretim, dağıtım ve tüketim sektörleri arasındaki ilişkiyi ekonomiye etkisi açısından değerlendirir.	2	0	2	0
<b>Felsefe</b>	<b>12</b>	<b>9</b>	<b>3</b>	<b>75</b>
15. yüzyıl-17. yüzyıl felsefesinin karakteristik özelliklerini açıklar.	2	2	0	100
MS 2. yüzyıl-MS 15. yüzyıl felsefesinin karakteristik özelliklerini açıklar.	3	3	0	100
Örnek felsefi metinlerden hareketle MS 2. yüzyıl-MS 15. yüzyıl filozoflarının felsefi görüşlerini analiz eder.	1	1	0	100
MS 2. yüzyıl-MS 15. yüzyıl felsefesindeki örnek düşünce ve argümanları felsefi açıdan değerlendirir.	1	1	0	100
MÖ 6. yüzyıl-MS 2. yüzyıl felsefesinin karakteristik özelliklerini açıklar.	2	1	1	50
MS 2. yüzyıl-MS 15. yüzyıl felsefesini hazırlayan düşünce ortamını açıklar.	1	1	0	100
Felsefenin ortaya çıkışını hazırlayan düşünce ortamını açıklar.	1	0	1	0
15. yüzyıl-17. yüzyıl felsefesini hazırlayan düşünce ortamını açıklar.	1	0	1	0
<b>Din Kül. ve Ahl. Bil.</b>	<b>6</b>	<b>5</b>	<b>1</b>	<b>83</b>
Hz. Muhammed'in peygamberlikle ilgili görevlerini açıklar.	2	2	0	100
Hz. Muhammed'in örnek şahsiyetini tanıtır.	2	2	0	100
Ahret hayatının aşamalarını ayet ve hadislerle temellendirir.	1	0	1	0
Cenaze uğurlama ile ilgili dini uygulamaları örneklerle açıklar.	1	1	0	100
<b>TYT Matematik</b>	<b>40</b>	<b>5</b>	<b>2</b>	<b>13</b>
<b>Matematik-2</b>	<b>40</b>	<b>5</b>	<b>2</b>	<b>13</b>
Sinüs, kosinüs, tanjant fonksiyonlarının ters fonksiyonlarını açıklar.	2	0	0	0
Trigonometrik fonksiyonların periyotlarını bularak problem çözer. (FL)	1	0	0	0
Trigonometrik fonksiyonların grafiklerini yorumlar. (FL)	2	0	1	0
Sinüs teoremiyle ilgili problemler çözer.	1	0	0	0
Trigonometrik Fonksiyonlar	3	0	0	0
Kosinüs teoremiyle ilgili problemler çözer.	2	1	0	50
Doğrunun Analitik İncelenmesi	4	0	0	0
Analitik düzlemde iki nokta arasındaki uzaklığı veren bağıntıyı elde ederek problemler çözer.	3	1	0	33
Bir doğru parçasını belli bir oranda (içten veya dıştan) bölen noktaların koordinatlarını hesaplar.	1	0	0	0
Analitik düzlemde doğruların inceleyerek işlemler yapar.	11	0	1	0
Bir noktanın bir doğruya uzaklığını hesaplar.	1	0	0	0
Fonksiyonlarla İlgili Uygulamalar	6	2	0	33
Fonksiyonun grafik ve tablo temsiliyi kullanarak problem çözer.	3	1	0	33



# SINAV SONUÇ BELGESİ

KAHRAMANMARAŞ / ONİKİŞUBAT / Yedi Güzel Adam İhl

Öğrenci	Numara	Sınıf
DÖNE ÇAKIOĞLU	120	11B

Puan Türü	Puan	Genel Ort.	Dereceler				
			Snf	Kurum	İlçe	İl	Genel
TYT	▲ 201,439	192,460	13	33	44	44	1762
Puanı Hesaplanan:			48	71	71	71	4259
SÖZ	▲ 294,447	209,390	12	21	24	24	525
Puanı Hesaplanan:			48	68	68	68	3294
SAY	▼ 109,279	204,340	13	37	54	54	3205
Puanı Hesaplanan:			39	58	58	58	3636
EA	▲ 211,491	207,130	12	30	40	40	1859
Puanı Hesaplanan:			48	71	71	71	4259
Katılımlar:			17	48	72	72	4468

Ders	Soru	Doğru	Yanlış	Net	Başarı %	Sınıf Ort.	Kurum Ort.	Genel Ort.
Edebiyat	24	11	6	9,50	40	▼ 13,31	▼ 10,99	▲ 9,11
Tarih-1	10	7	2	6,50	65	▲ 5,75	▲ 4,68	▲ 2,91
Coğrafya-1	6	5	0	5,00	83	▲ 3,32	▲ 2,41	▲ 1,44
TYT Türkçe	40	23	8	21,00	53	▼ 22,38	▲ 18,08	▲ 13,46
Tarih-2	11	4	3	3,25	30	▼ 3,41	▼ 3,42	▲ 2,06
Coğrafya-2	11	4	4	3,00	27	▼ 5,96	▼ 4,35	▲ 2,71
Felsefe	12	9	3	8,25	69	▲ 6,66	▲ 4,95	▲ 2,81
Din Kül. ve Ahl. Bil.	6	4	2	3,50	58	▼ 3,59	▲ 3,09	▲ 2,26
TYT Sosyal	40	21	12	18,00	45	▼ 19,62	▲ 15,81	▲ 9,83
Matematik-2	40	3	5	1,75	4	▼ 3,87	▼ 10,00	▼ 11,43
Toplam:	160	47	25	40,75	25	▼ 45,54	▼ 45,06	▲ 32,84

Soru No	1234567890123456789012345678901234567890
TYT Türkçe	eEce Eba aBaB C EAADeADBEbAbC AABACD
Cevap Anahtarı	A DECAEBECDEAEBBEBACDEAADDADBEDACCBAAABACDE
TYT Sosyal	daAEd BDBD ae cEb EaEcCbDaACBEDaEbCBA
Cevap Anahtarı	A BADAEBECDBDBDCAEAECEBEDCBCAACBEDEEDCBA
TYT Matematik	a bd bEACd
Cevap Anahtarı	A BEBACADBCBCDBBBECEDEDACBACBCDAECEACCBDBE

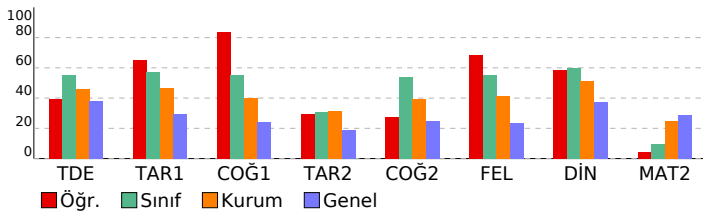

## 11 SINIF DES 02 (KB00-11.01DES22)

DERSLERE GÖRE BAŞARI ANALİZİ				
	S	D	Y	B%
<b>TYT Türkçe</b>	40	23	8	58
<b>Edebiyat</b>	24	11	6	46
Sözcükte ve söz öbeklerinde anlam ilişkilerini kavrar.	2	1	1	50
Bireyin iç dünyasını esas alan hikâyelerin özelliklerini kavrar ve bu anlayışla eser veren yazarları bilir.	1	1	0	100
Cümlede anlam ilişkilerini kavrar ve cümleyi yorumlar.	1	0	1	0
Edebi Akımlar	1	0	0	0
Modernist hikâyelerin özelliklerini kavrar ve bu anlayışla eser veren yazarları bilir.	1	1	0	100
1923-1940 arası hikâyesinin genel özelliklerini kavrar.	1	1	0	100
Servetifunun Dönemi şiirinin genel özelliklerini kavrar.	1	0	1	0
Tanzimat Dönemi'nde Şiir	1	0	0	0
Şiir	1	0	0	0
Millî Edebiyat Dönemi'nde Şiir	1	0	0	0
Halkın yaşam biçimini anlatan manzum hikâyelerin genel özelliklerini kavrar ve Mehmet Akif Ersoy hakkında fikir sahibi olur.	1	0	0	0
Türkiye Dışındaki Çağdaş Türk Şiiri	1	0	1	0
Makale türünün genel özelliklerini kavrar ve bilimsel makalenin bölümlerini bilir.	1	1	0	100
Ögeyi tanımlar ve cümlenin temel öğelerini açıklar, işlevini belirler.	1	0	1	0
Yazım kurallarına uyar.	1	1	0	100
Noktalama işaretlerini yerinde kullanır.	1	0	0	0
Anlatım biçimleri ve düşünceyi geliştirme yollarını bilir.	1	1	0	100
Paragrafın yapısı ve yorumuyla ilgili değerlendirmeleri yapabilir.	6	4	1	67
<b>Tarih-1</b>	10	7	2	70
1595-1700 yılları arasındaki süreçte meydana gelen başlıca siyasi gelişmeleri tarih şeridi ve haritalar üzerinde gösterir.	1	1	0	100
Modern devletler hukukunun ortaya çıkışında Westphalia (Vestfalya) Barışı'nın rolünü kavrar.	1	1	0	100
Denizcilik faaliyetlerinin içdenizlerden okyanuslara taşınmasının dünya siyasetine ve ticaretine etkilerini analiz eder.	1	1	0	100
1700-1774 yılları arasındaki süreçte meydana gelen başlıca siyasi gelişmeleri tarih şeridi ve haritalar üzerinde gösterir.	2	1	1	50
Avrupa düşüncesinde meydana gelen değişimleri ve bunların etkilerini analiz eder.	1	1	0	100
Avrupa'daki gelişmelere bağlı olarak Osmanlı idari, askeri ve ekonomik yapısında meydana gelen değişimleri analiz eder.	1	0	1	0
Osmanlı devlet idaresi ve toplum düzenindeki çözümleri önleme çabalarını analiz eder.	1	1	0	100
1774-1914 yılları arasındaki süreçte meydana gelen başlıca siyasi gelişmeleri tarih şeridi ve haritalar üzerinde gösterir.	2	1	0	50
<b>Coğrafya-1</b>	6	5	0	83
Üretim, dağıtım ve tüketim sektörleri arasındaki ilişkiyi ekonomiye etkisi açısından değerlendirir.	1	1	0	100
Doğal kaynaklar ile ekonomi ilişkisini açıklar.	2	2	0	100
Türkiye'de uygulanan ekonomi politikalarını mekânsal etkileri açısından değerlendirir.	1	1	0	100
Türkiye ekonomisinin sektörel dağılımından hareketle ülke ekonomisi hakkında çıkarımlarda bulunur.	1	1	0	100
Türkiye'de tarım sektörünün özelliklerini açıklar.	1	0	0	0
<b>TYT Sosyal</b>	40	21	12	53
<b>Tarih-2</b>	11	4	3	36
Değişen Dünya Dengeleri Karşısında Osmanlı Siyaseti (1595-1774)	5	1	3	20
Modern devletler hukukunun ortaya çıkışında Westphalia (Vestfalya) Barışı'nın rolünü kavrar.	3	1	0	33
Denizcilik faaliyetlerinin içdenizlerden okyanuslara taşınmasının dünya siyasetine ve ticaretine etkilerini analiz eder.	1	0	0	0
1700-1774 yılları arasındaki süreçte meydana gelen başlıca siyasi gelişmeleri tarih şeridi ve haritalar üzerinde gösterir.	2	2	0	100
<b>Coğrafya-2</b>	11	4	4	36
Türkiye'deki doğal kaynaklar ile ekonomi arasındaki ilişkiyi analiz eder.	3	1	1	33
Türkiye'de uygulanan ekonomi politikalarını mekânsal etkileri açısından değerlendirir.	2	2	0	100
Doğal kaynaklar ile ekonomi ilişkisini açıklar.	1	0	1	0
Üretim, dağıtım ve tüketim sektörleri arasındaki ilişkiyi ekonomiye etkisi açısından değerlendirir.	2	0	1	0
Türkiye'de tarım sektörünün özelliklerini açıklar.	2	1	1	50
Türkiye ekonomisinin sektörel dağılımından hareketle ülke ekonomisi hakkında çıkarımlarda bulunur.	1	0	0	0
<b>Felsefe</b>	12	9	3	75
Felsefenin ortaya çıkışını hazırlayan düşünce ortamını açıklar.	1	0	1	0
MÖ 6. yüzyıl-MS 2. yüzyıl felsefesinin karakteristik özelliklerini açıklar.	2	1	1	50
MS 2. yüzyıl-MS 15. yüzyıl felsefesini hazırlayan düşünce ortamını açıklar.	1	1	0	100
MS 2. yüzyıl-MS 15. yüzyıl felsefesinin karakteristik özelliklerini açıklar.	3	2	1	67
Örnek felsefi metinlerden hareketle MS 2. yüzyıl-MS 15. yüzyıl filozoflarının felsefi görüşlerini analiz eder.	1	1	0	100
MS 2. yüzyıl-MS 15. yüzyıl felsefesindeki örnek düşünce ve argümanları felsefi açıdan değerlendirir.	1	1	0	100
15. yüzyıl-17. yüzyıl felsefesini hazırlayan düşünce ortamını açıklar.	1	1	0	100
15. yüzyıl-17. yüzyıl felsefesinin karakteristik özelliklerini açıklar.	2	2	0	100
<b>Din Kül. ve Ahl. Bil.</b>	6	4	2	67
Ahret hayatının aşamalarını ayet ve hadislerle temellendirir.	1	0	1	0
Cenaze uğurlama ile ilgili dini uygulamaları örneklerle açıklar.	1	1	0	100
Hz. Muhammed'in peygamberlikle ilgili görevlerini açıklar.	2	1	1	50
Hz. Muhammed'in örnek şahsiyetini tanıtır.	2	2	0	100
<b>TYT Matematik</b>	40	3	5	8
<b>Matematik-2</b>	40	3	5	8
Trigonometrik Fonksiyonlar	3	0	1	0
Kosinüs teoremiyle ilgili problemler çözer.	2	0	1	0
Trigonometrik fonksiyonların grafiklerini yorumlar. (FL)	2	0	1	0
Sinüs, kosinüs, tanjant fonksiyonlarının ters fonksiyonlarını açıklar.	2	0	0	0
Trigonometrik fonksiyonların periyotlarını bularak problem çözer. (FL)	1	0	0	0
Sinüs teoremiyle ilgili problemler çözer.	1	0	0	0
Doğrunun Analitik İncelenmesi	4	0	0	0
Bir doğru parçasını belli bir oranda (içten veya dıştan) bölen noktanın koordinatlarını hesaplar.	1	0	0	0
Analitik düzlemde iki nokta arasındaki uzaklığı veren bağıntıyı elde ederek problemler çözer.	3	0	0	0
Analitik düzlemde doğruları inceleyerek işlemler yapar.	11	0	0	0
Bir noktanın bir doğruya uzaklığını hesaplar.	1	0	0	0
Fonksiyonun grafik ve tablo temsili kullanılarak problem çözer.	3	0	1	0
Fonksiyonlarla İlgili Uygulamalar	6	3	1	50

<b>SINAV SONUÇ BELGESİ</b>	<b>11 SINIF DES 02 (KB00-11.01DES22)</b>
KAHRAMANMARAŞ / ONİKİŞUBAT / Yedi Güzel Adam İhl	

Öğrenci	Numara	Sınıf
EBRAR ERGÜVEN	305	11B

Puan Türü	Puan	Genel Ort.	Dereceler				
			Snf	Kurum	İlçe	İl	Genel
TYT	▲ 231,985	192,460	2	11	18	18	1074
Puanı Hesaplanan:			48	71	71	71	4259
SÖZ	▲ 316,556	209,390	9	14	17	17	381
Puanı Hesaplanan:			48	68	68	68	3294
SAY	▼ 136,932	204,340	3	23	35	35	2385
Puanı Hesaplanan:			39	58	58	58	3636
EA	▲ 254,225	207,130	2	11	17	17	1054
Puanı Hesaplanan:			48	71	71	71	4259
Katılımlar:			17	48	72	72	4468

Ders	Soru	Doğru	Yanlış	Net	Başarı %	Sınıf Ort.	Kurum Ort.	Genel Ort.
Edebiyat	24	18	5	16,75	70	▲ 13,31	▲ 10,99	▲ 9,11
Tarih-1	10	4	5	2,75	28	▼ 5,75	▼ 4,68	▼ 2,91
Coğrafya-1	6	5	1	4,75	79	▲ 3,32	▲ 2,41	▲ 1,44
TYT Türkçe	40	27	11	24,25	61	▲ 22,38	▲ 18,08	▲ 13,46
Tarih-2	11	3	4	2,00	18	▼ 3,41	▼ 3,42	▼ 2,06
Coğrafya-2	11	7	3	6,25	57	▲ 5,96	▲ 4,35	▲ 2,71
Felsefe	12	7	3	6,25	52	▼ 6,66	▲ 4,95	▲ 2,81
Din Kül. ve Ahl. Bil.	6	5	1	4,75	79	▲ 3,59	▲ 3,09	▲ 2,26
TYT Sosyal	40	22	11	19,25	48	▼ 19,62	▲ 15,81	▲ 9,83
Matematik-2	40	8	4	7,00	18	▲ 3,87	▼ 10,00	▼ 11,43
Toplam:	160	57	26	50,50	32	▲ 45,54	▲ 45,06	▲ 32,84

Soru No	1234567890123456789012345678901234567890
---------	--

TYT Türkçe	BBECCeEC BbABcBEAaEDDDAaCAeCa AbBdDEAdAC
Cevap Anahtarı	B BBECDDEACBBEABCEEADEDDDAADACBAADBEBDEABAC

TYT Sosyal	EBE dba ebcEEBDBDe AD cACE aBBECbCEBAE
Cevap Anahtarı	B EBECBBADDACEEEDBDCAADCAACEDCBBEBDCEBAE

TYT Matematik	b ED Dc B db A C AC
Cevap Anahtarı	B ADBCBBEACEDCDDBBBACBEDACBDBECDAECEAC

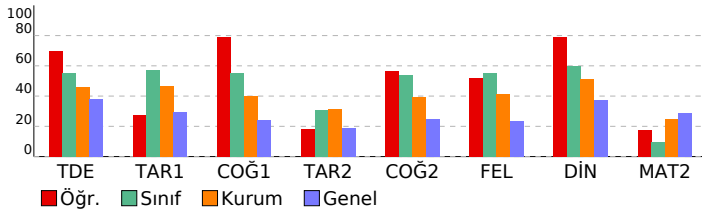

DERSLERE GÖRE BAŞARI ANALİZİ				
	S	D	Y	B%

	S	D	Y	B%
<b>TYT Türkçe</b>	<b>40</b>	<b>27</b>	<b>11</b>	<b>68</b>
<b>Edebiyat</b>	<b>24</b>	<b>18</b>	<b>5</b>	<b>75</b>
Edebi Akımlar	1	1	0	100
1923-1940 arası hikâyesinin genel özelliklerini kavrar.	1	1	0	100
Modernist hikâyelerin özelliklerini kavrar ve bu anlayışla eser veren yazarları bilir.	1	1	0	100
Servetfînunun Dönemi şiirinin genel özelliklerini kavrar.	1	1	0	100
Sözcükte ve söz öbeklerinde anlam ilişkilerini kavrar.	2	1	1	50
Cümlede anlam ilişkilerini kavrar ve cümleyi yorumlar.	1	0	1	0
Bireyin iç dünyasını esas alan hikâyelerin özelliklerini kavrar ve bu anlayışla eser veren yazarları bilir.	1	1	0	100
Türkiye dışındaki Çağdaş Türk Şiiri	1	0	0	0
Makale türünün genel özelliklerini kavrar ve bilimsel makalenin bölümlerini bilir.	1	1	0	100
Ogeyi tanımlar ve cümlelerin temel öğelerini açıklar, işlevini belirler.	1	0	1	0
Noktalama işaretlerini yerinde kullanır.	1	1	0	100
Yazım kurallarına uyar.	1	1	0	100
Anlatım biçimleri ve düşünceyi geliştirme yollarını bilir.	1	1	0	100
Paragrafın yapısı ve yorumuyla ilgili değerlendirmeleri yapabilir.	6	5	1	83
Şiir	1	1	0	100
Millî Edebiyat Dönemi'nde Şiir	1	1	0	100
Tanzimat Dönemi'nde Şiir	1	0	1	0
Halkın yaşam biçimini anlatan manzum hikâyelerin genel özelliklerini kavrar ve Mehmet Akif Ersoy hakkında fikir sahibi olur.	1	1	0	100
<b>Tarih-1</b>	<b>10</b>	<b>4</b>	<b>5</b>	<b>40</b>
1700-1774 yılları arasındaki süreçte meydana gelen başlıca siyasi gelişmeleri tarih şeridi ve haritalar üzerinde gösterir.	2	0	2	0
1774-1914 yılları arasındaki süreçte meydana gelen başlıca siyasi gelişmeleri tarih şeridi ve haritalar üzerinde gösterir.	1	1	0	100
Avrupa daki gelişmelere bağlı olarak Osmanlı idari, askerî ve ekonomik yapısında meydana gelen değişimleri analiz eder.	1	0	1	0
Osmanlı devlet idaresi ve toplum düzenindeki çözümleri önleme çabalarını analiz eder.	1	1	0	100
1774-1914 yılları arasındaki süreçte meydana gelen başlıca siyasi gelişmeleri tarih şeridi ve haritalar üzerinde gösterir.	2	0	1	0
1595-1700 yılları arasındaki süreçte meydana gelen başlıca siyasi gelişmeleri tarih şeridi ve haritalar üzerinde gösterir.	1	1	0	100
Modern devletler hukukunun ortaya çıkışında Westphalia (Vestfalya) Barışı'nın rolünü kavrar.	1	0	1	0
Denizcilik faaliyetlerinin içdenizlerden okyanuslara taşınmasının dünya siyasetine ve ticaretine etkilerini analiz eder.	1	1	0	100
<b>Coğrafya-1</b>	<b>6</b>	<b>5</b>	<b>1</b>	<b>83</b>
Türkiye ekonomisinin sektörel dağılımından hareketle ülke ekonomisi hakkında çıkarımlarda bulunur.	1	1	0	100
Türkiye de tarım sektörünün özelliklerini açıklar.	1	1	0	100
Üretim, dağıtım ve tüketim sektörleri arasındaki ilişkiyi ekonomiye etkisi açısından değerlendirir.	1	1	0	100
Doğal kaynaklar ile ekonomi ilişkisini açıklar.	2	1	1	50
Türkiye de uygulanan ekonomi politikalarını mekânsal etkileri açısından değerlendirir.	1	1	0	100
<b>TYT Sosyal</b>	<b>40</b>	<b>22</b>	<b>11</b>	<b>55</b>
<b>Tarih-2</b>	<b>11</b>	<b>3</b>	<b>4</b>	<b>27</b>
Modern devletler hukukunun ortaya çıkışında Westphalia (Vestfalya) Barışı'nın rolünü kavrar.	3	2	0	67
Değişen Dünya Dengeleri Karşısında Osmanlı Siyaseti (1595-1774)	5	1	4	20
Denizcilik faaliyetlerinin içdenizlerden okyanuslara taşınmasının dünya siyasetine ve ticaretine etkilerini analiz eder.	1	0	0	0
1700-1774 yılları arasındaki süreçte meydana gelen başlıca siyasi gelişmeleri tarih şeridi ve haritalar üzerinde gösterir.	2	0	0	0
<b>Coğrafya-2</b>	<b>11</b>	<b>7</b>	<b>3</b>	<b>64</b>
Türkiye ekonomisinin sektörel dağılımından hareketle ülke ekonomisi hakkında çıkarımlarda bulunur.	1	0	1	0
Türkiye deki doğal kaynaklar ile ekonomi arasındaki ilişkiyi analiz eder.	3	2	1	67
Türkiye de uygulanan ekonomi politikalarını mekânsal etkileri açısından değerlendirir.	2	2	0	100
Türkiye de tarım sektörünün özelliklerini açıklar.	2	2	0	100
Doğal kaynaklar ile ekonomi ilişkisini açıklar.	1	1	0	100
Üretim, dağıtım ve tüketim sektörleri arasındaki ilişkiyi ekonomiye etkisi açısından değerlendirir.	2	0	1	0
<b>Felsefe</b>	<b>12</b>	<b>7</b>	<b>3</b>	<b>58</b>
15. yüzyıl-17. yüzyıl felsefesinin karakteristik özelliklerini açıklar.	2	2	0	100
MS 2. yüzyıl-MS 15. yüzyıl felsefesinin karakteristik özelliklerini açıklar.	3	1	1	33
Örnek felsefi metinlerden hareketle MS 2. yüzyıl-MS 15. yüzyıl filozoflarının felsefi görüşlerini analiz eder.	1	1	0	100
MS 2. yüzyıl-MS 15. yüzyıl felsefesindeki örnek düşünce ve argümanları felsefi açıdan değerlendirir.	1	1	0	100
MÖ 6. yüzyıl-MS 2. yüzyıl felsefesinin karakteristik özelliklerini açıklar.	2	1	0	50
MS 2. yüzyıl-MS 15. yüzyıl felsefesini hazırlayan düşünce ortamını açıklar.	1	0	1	0
Felsefenin ortaya çıkışını hazırlayan düşünce ortamını açıklar.	1	1	0	100
15. yüzyıl-17. yüzyıl felsefesini hazırlayan düşünce ortamını açıklar.	1	0	1	0
<b>Din Kül. ve Ahl. Bil.</b>	<b>6</b>	<b>5</b>	<b>1</b>	<b>83</b>
Hz. Muhammed'in peygamberlikle ilgili görevlerini açıklar.	2	1	1	50
Hz. Muhammed'in örnek şahsiyetini tanıtır.	2	2	0	100
Ahret hayatının aşamalarını ayet ve hadislerle temellendirir.	1	1	0	100
Cenaze uğurlama ile ilgili dini uygulamaları örneklerle açıklar.	1	1	0	100
<b>TYT Matematik</b>	<b>40</b>	<b>8</b>	<b>4</b>	<b>20</b>
<b>Matematik-2</b>	<b>40</b>	<b>8</b>	<b>4</b>	<b>20</b>
Sinüs, kosinüs, tanjant fonksiyonlarının ters fonksiyonlarını açıklar.	2	0	0	0
Trigonometrik fonksiyonların periyotlarını bularak problem çözer. (FL)	1	0	0	0
Trigonometrik fonksiyonların grafiklerini yorumlar. (FL)	2	0	0	0
Sinüs teoremiyle ilgili problemler çözer.	1	0	0	0
Trigonometrik Fonksiyonlar	3	0	0	0
Kosinüs teoremiyle ilgili problemler çözer.	2	0	0	0
Doğrunun Analitik İncelenmesi	4	1	2	25
Analitik düzlemde iki nokta arasındaki uzaklığı veren bağıntıyı elde ederek problemler çözer.	3	3	0	100
Bir doğru parçasını belli bir oranda (içten veya dıştan) bölen noktanın koordinatlarını hesaplar.	1	0	0	0
Analitik düzlemde doğruların inceleyerek işlemler yapar.	11	1	1	9
Bir noktanın bir doğruya uzaklığını hesaplar.	1	0	0	0
Fonksiyonlarla İlgili Uygulamalar	6	2	1	33
Fonksiyonun grafik ve tablo temsiliyi kullanarak problem çözer.	3	1	0	33

# SINAV SONUÇ BELGESİ

KAHRAMANMARAŞ / ONİKİŞUBAT / Yedi Güzel Adam İhl

Öğrenci	Numara	Sınıf
EMİRHAN ÖZBEK	152	11B

Puan Türü	Puan	Genel Ort.	Dereceler				Genel
			Snf	Kurum	İlçe	İl	
TYT	▲ 228,435	192,460	6	15	22	22	1150
Puanı Hesaplanan:			48	71	71		4259
SÖZ	▲ 317,721	209,390	8	13	16	16	375
Puanı Hesaplanan:			48	68	68		3294
SAY	▼ 139,030	204,340	2	22	34	34	2354
Puanı Hesaplanan:			39	58	58		3636
EA	▲ 237,024	207,130	8	19	27	27	1344
Puanı Hesaplanan:			48	71	71		4259
Katılımlar:			17	48	72	72	4468

Ders	Soru	Doğru	Yanlış	Net	Başarı %	Sınıf Ort.	Kurum Ort.	Genel Ort.
Edebiyat	24	13	7	11,25	47	▼ 13,31	▲ 10,99	▲ 9,11
Tarih-1	10	7	2	6,50	65	▲ 5,75	▲ 4,68	▲ 2,91
Coğrafya-1	6	4	2	3,50	58	▲ 3,32	▲ 2,41	▲ 1,44
TYT Türkçe	40	24	11	21,25	53	▼ 22,38	▲ 18,08	▲ 13,46
Tarih-2	11	6	3	5,25	48	▲ 3,41	▲ 3,42	▲ 2,06
Coğrafya-2	11	8	3	7,25	66	▲ 5,96	▲ 4,35	▲ 2,71
Felsefe	12	8	3	7,25	60	▲ 6,66	▲ 4,95	▲ 2,81
Din Kül. ve Ahl. Bil.	6	3	2	2,50	42	▼ 3,59	▼ 3,09	▲ 2,26
TYT Sosyal	40	25	11	22,25	56	▲ 19,62	▲ 15,81	▲ 9,83
Matematik-2	40	8	6	6,50	16	▲ 3,87	▼ 10,00	▼ 11,43
Fizik	14	1	0	1,00	7	▲ 0,35	▼ 1,65	▼ 3,08
Kimya	13	0	0	0,00	0	▼ 0,20	▼ 2,11	▼ 2,91
Biyoloji	13	0	0	0,00	0	▲ -0,10	▼ 3,09	▼ 3,66
TYT Fen	40	1	0	1,00	3	▲ 0,45	▼ 6,85	▼ 9,66
<b>Toplam:</b>	<b>160</b>	<b>58</b>	<b>28</b>	<b>51,00</b>	<b>32</b>	<b>▲ 45,54</b>	<b>▲ 45,06</b>	<b>▲ 32,84</b>

Soru No: 1234567890123456789012345678901234567890

TYT Türkçe: cEcaA B adeE B cCDBAADDACBe ACCBeABACcc

Cevap Anahtarı: A DECABEBCEDEAEBBEBACDEAADDBEDACCBAAABACDE

TYT Sosyal: Ae EdEaCBDBDDaAcEaEaEeCBeAACBE EbCBc

Cevap Anahtarı: A BADAEBECCBDBDDCAEEACEBEDCBCAACBEDEEDCBA

TYT Matematik: c Be EDE d c bEAC B a

Cevap Anahtarı: A BEBACADBCBDBBBECEDEDACBACBCDAEACEACCBDBE

TYT Fen: C

Cevap Anahtarı: A DADCCBBAABDCBEDECECABADDBECBEABCEEBDCAA

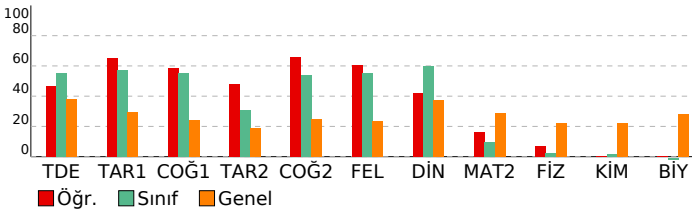

# 11 SINIF DES 02 (KB00-11.01DES22)

DERSLERE GÖRE BAŞARI ANALİZİ				S	D	Y	B%
<b>TYT Türkçe</b>	40	24	11	60			
Gerçek Gazlar	2	1	0	0			
Edebiyat	24	13	7	54			
Gerçek gazların sıvılaşma sürecinde gerçek gaz ve ideal gaz kavramlarını karşılaştırır. Sozluikte ve soz dhleklerinde anlam ilişkilerini kavrar.	2	1	0	50			
<b>Biyoloji</b>	13	0	0	0			
Yaşamın oluşumunun yapısını açıklar ve sema üzerinde kısımlarını gösterir. Cizgili kasların çalışma mekanizmasını açıklar ve cumleley yorumlar.	1	0	0	0			
Edebiyat	1	1	0	100			
Yaşamın oluşumunun yapısını açıklar ve sema üzerinde kısımlarını gösterir. Cizgili kasların çalışma mekanizmasını açıklar ve cumleley yorumlar.	1	0	0	0			
Modern devletlerin kuruluş süreçlerini açıklar.	1	0	0	0			
Modern devletlerin kuruluş süreçlerini açıklar ve bu anlayışa eser veren yazarları bilir.	1	0	0	0			
1774-1914 yılları arasındaki süreçte meydana gelen başlıca siyasi gelişmeleri tarih şeridi ve haritalar üzerinde gösterir.	1	0	0	180			
Denizcilik faaliyetlerinin içdenizlerden okyanuslara taşınmasının dünya siyasetine ve ticaretine etkilerini analiz eder.	1	0	0	0			
1700-1774 yılları arasındaki süreçte meydana gelen başlıca siyasi gelişmeleri tarih şeridi ve haritalar üzerinde gösterir.	1	0	0	0			
Avrupa düşüncesinde meydana gelen değişimleri ve bunların etkilerini analiz eder.	1	0	0	0			
Avrupa'daki gelişmelere bağlı olarak Osmanlı idari, askeri ve ekonomik yapısında meydana gelen değişimleri analiz eder.	1	0	0	0			
Osmanlı devlet idaresi ve toplum düzenindeki çözümleri önleme çabalarını analiz eder.	1	0	0	0			
1774-1914 yılları arasındaki süreçte meydana gelen başlıca siyasi gelişmeleri tarih şeridi ve haritalar üzerinde gösterir.	2	1	1	50			
<b>Coğrafya-1</b>	6	4	2	67			
Üretim, dağıtım ve tüketim sektörleri arasındaki ilişkili ekonomiye etkisi açısından değerlendirir.	1	1	0	100			
Doğal kaynaklar ile ekonomi ilişkisini açıklar.	2	2	0	100			
Türkiye de uygulanan ekonomi politikalarını mekansal etkileri açısından değerlendirir.	1	1	0	100			
Türkiye ekonomisinin sektörel dağılımından hareketle ülke ekonomisi hakkında çıkarımlarda bulunur.	1	0	1	0			
Türkiye de tarım sektörünün özelliklerini açıklar.	1	0	1	0			
<b>TYT Sosyal</b>	40	25	11	63			
<b>Tarih-2</b>	11	6	3	55			
Değişen Dünya Dengeleri Karşısında Osmanlı Siyaseti (1595-1774)	5	1	2	20			
Modern devletler hukukunun ortaya çıkışında Westphalia (Vestfalya) Barışı'nın rolünü kavrar.	3	2	1	67			
Denizcilik faaliyetlerinin içdenizlerden okyanuslara taşınmasının dünya siyasetine ve ticaretine etkilerini analiz eder.	1	1	0	100			
1700-1774 yılları arasındaki süreçte meydana gelen başlıca siyasi gelişmeleri tarih şeridi ve haritalar üzerinde gösterir.	2	2	0	100			
<b>Coğrafya-2</b>	11	8	3	73			
Türkiye deki doğal kaynaklar ile ekonomi arasındaki ilişkili analiz eder.	3	2	1	67			
Türkiye de uygulanan ekonomi politikalarını mekansal etkileri açısından değerlendirir.	2	2	0	100			
Doğal kaynaklar ile ekonomi ilişkisini açıklar.	1	1	0	100			
Üretim, dağıtım ve tüketim sektörleri arasındaki ilişkili ekonomiye etkisi açısından değerlendirir.	2	1	1	50			
Türkiye de tarım sektörünün özelliklerini açıklar.	2	2	0	100			
Türkiye ekonomisinin sektörel dağılımından hareketle ülke ekonomisi hakkında çıkarımlarda bulunur.	1	0	1	0			
<b>Felsefe</b>	12	8	3	67			
Felsefenin ortaya çıkışını hazırlayan düşünce ortamını açıklar.	1	0	0	0			
MÖ 6. yüzyıl-MS 2. yüzyıl felsefesinin karakteristik özelliklerini açıklar.	2	1	1	50			
MS 2. yüzyıl-MS 15. yüzyıl felsefesini hazırlayan düşünce ortamını açıklar.	1	1	0	100			
MS 2. yüzyıl-MS 15. yüzyıl felsefesinin karakteristik özelliklerini açıklar.	3	2	1	67			
Örnek felsefi metinlerden hareketle MS 2. yüzyıl-MS 15. yüzyıl filozoflarının felsefi görüşlerini analiz eder.	1	1	0	100			
MS 2. yüzyıl-MS 15. yüzyıl felsefesindeki örnek düşünce ve argümanları felsefi açıdan değerlendirir.	1	1	0	100			
15. yüzyıl-17. yüzyıl felsefesini hazırlayan düşünce ortamını açıklar.	1	1	0	100			
15. yüzyıl-17. yüzyıl felsefesinin karakteristik özelliklerini açıklar.	2	1	0	50			
<b>Din Kül. ve Ahl. Bil.</b>	6	3	2	50			
Ahret hayatının aşamalarını ayet ve hadislerle temellendirir.	1	0	0	0			
Cenaze uğurlama ile ilgili dini uygulamaları örneklerle açıklar.	1	1	0	100			
Hz. Muhammed'in peygamberlikle ilgili görevlerini açıklar.	2	0	2	0			
Hz. Muhammed'in örnek şahsiyetini tanıtır.	2	2	0	100			
<b>TYT Matematik</b>	40	8	6	20			
<b>Matematik-2</b>	40	8	6	20			
Trigonometrik Fonksiyonlar	3	0	0	0			
Kosinüs teoremiyle ilgili problemler çözer.	2	0	1	0			
Trigonometrik fonksiyonların grafiklerini yorumlar. (FL)	2	0	0	0			
Sinüs, kosinüs, tanjant fonksiyonlarının ters fonksiyonlarını açıklar.	2	0	0	0			
Trigonometrik fonksiyonların periyotlarını bularak problem çözer. (FL)	1	0	0	0			
Sinüs teoremiyle ilgili problemler çözer.	1	0	0	0			
Doğrunun Analitik İncelenmesi	4	0	0	0			
Bir doğru parçasının belli bir oranda (içten veya dıştan) bölün noktasının koordinatlarını hesaplar.	1	1	0	100			
Analitik düzlemde iki nokta arasındaki uzaklığı veren bağıntıyı elde ederek problemler çözer.	3	2	1	67			
Analitik düzlemde doğruların inceleyerek işlemler yapar.	11	1	2	9			
Bir noktasının bir doğruya uzaklığını hesaplar.	1	0	0	0			
Fonksiyonun grafik ve tablo temsiliyi kullanarak problem çözer.	3	1	1	33			
Fonksiyonlarla İlgili Uygulamalar	6	3	1	50			
<b>TYT Fen</b>	40	1	0	3			
<b>Fizik</b>	14	1	0	7			
Vektörlerin bileşmelerini farklı yöntemleri kullanarak hesaplar.	1	0	0	0			
Bağıl hareket ile ilgili hesaplamalar yapar.	1	0	0	0			
Newton'un Hareket Yasaları	1	0	0	0			
Bir boyutta sabit ivmeli hareketi analiz eder.	1	0	0	0			
Düşey doğrultuda ilk hızı olan ve sabit ivmeli hareket yapan cisimlerin hareketlerini analiz eder.	1	0	0	0			
Hava direncinin ihmal edildiği ortamda düşen cisimlerin hareketlerini analiz eder.	1	0	0	0			
Sürtünmeli yüzeylerde enerji korunumunu ve dönüşümlerini analiz eder.	1	0	0	0			
Cisimlerin hareketini mekanik enerjinin korunumunu kullanarak analiz eder.	2	0	0	0			
Yapılan iş ile enerji arasındaki ilişkili analiz eder.	1	0	0	0			
İtme ile çizgisel momentum değişimi arasında ilişki kurar.	2	0	0	0			
İtme ve çizgisel momentum kavramlarını açıklar.	1	0	0	0			
Çizgisel momentumun korunumu ile ilgili hesaplamalar yapar.	1	1	0	100			
<b>Kimya</b>	13	0	0	0			
Atomun Kuantum Modeli	1	0	0	0			
Periyodik özelliklerdeki değişim eğilimlerini sebepleriyle açıklar.	1	0	0	0			
Elementleri Tanıyalım	1	0	0	0			
Periyodik Sistem ve Elektron Dizilimleri	1	0	0	0			
Gazların Özellikleri ve Gaz Yasaları	1	0	0	0			
Gaz yasalarını açıklar.	2	0	0	0			
Gaz Karışımları	2	0	0	0			

# SINAV SONUÇ BELGESİ

KAHRAMANMARAŞ / ONİKİŞUBAT / Yedi Güzel Adam İhl

Öğrenci	Numara	Sınıf
GÜL TAŞDEMİR	389	11B

Puan Türü	Puan	Genel Ort.	Dereceler				
			Snf	Kurum	İlçe	İl	Genel
TYT	▲ 240,508	192,460	1	9	16	16	925
Puanı Hesaplanan:			48	71	71	71	4259
SÖZ	▲ 353,953	209,390	1	2	5	5	177
Puanı Hesaplanan:			48	68	68	68	3294
SAY	▼ 122,447	204,340	7	29	44	44	2726
Puanı Hesaplanan:			39	58	58	58	3636
EA	▲ 259,672	207,130	1	9	15	15	962
Puanı Hesaplanan:			48	71	71	71	4259
Katılımlar:			17	48	72	72	4468

Ders	Soru	Doğru	Yanlış	Net	Başarı %	Sınıf Ort.	Kurum Ort.	Genel Ort.
Edebiyat	24	16	5	14,75	61	▲ 13,31	▲ 10,99	▲ 9,11
Tarih-1	10	9	1	8,75	88	▲ 5,75	▲ 4,68	▲ 2,91
Coğrafya-1	6	5	1	4,75	79	▲ 3,32	▲ 2,41	▲ 1,44
TYT Türkçe	40	30	7	28,25	71	▲ 22,38	▲ 18,08	▲ 13,46
Tarih-2	11	6	1	5,75	52	▲ 3,41	▲ 3,42	▲ 2,06
Coğrafya-2	11	8	1	7,75	70	▲ 5,96	▲ 4,35	▲ 2,71
Felsefe	12	6	2	5,50	46	▼ 6,66	▲ 4,95	▲ 2,81
Din Kül. ve Ahl. Bil.	6	4	1	3,75	63	▲ 3,59	▲ 3,09	▲ 2,26
TYT Sosyal	40	24	5	22,75	57	▲ 19,62	▲ 15,81	▲ 9,83
Matematik-2	40	5	3	4,25	11	▲ 3,87	▼ 10,00	▼ 11,43
Toplam:	160	59	15	55,25	35	▲ 45,54	▲ 45,06	▲ 32,84

Soru No: 1234567890123456789012345678901234567890

TYT Türkçe: cBECDEAC BEAcCc AaEDeD AbACCBAADBEDEeBAC

Cevap Anahtarı: B BBECDEACBBEABCEEADEDDDAADACCBAADBEDEABAC

TYT Sosyal: EBEaC AD CcEEBD D AA AACE bBaE DC BcE

Cevap Anahtarı: B EBECBBADDACEEEDBDCAADCAACEDCBBEBDCEBAE

TYT Matematik: aEc B B d AC

Cevap Anahtarı: B ADBCBBEACEDCDDBBBACBEDACBDBECDAECEAC

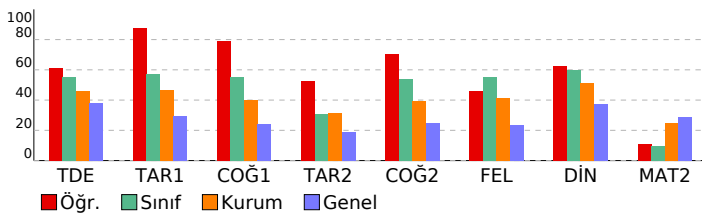

# 11 SINIF DES 02 (KB00-11.01DES22)

DERSLERE GÖRE BAŞARI ANALİZİ

	S	D	Y	B%
<b>TYT Türkçe</b>	<b>40</b>	<b>30</b>	<b>7</b>	<b>75</b>
<b>Edebiyat</b>	<b>24</b>	<b>16</b>	<b>5</b>	<b>67</b>
Edebi Akımlar	1	0	1	0
1923-1940 arası hikâyesinin genel özelliklerini kavrar.	1	1	0	100
Modernist hikâyelerin özelliklerini kavrar ve bu anlayışla eser veren yazarları bilir.	1	1	0	100
Servetfünun Dönemi şiirinin genel özelliklerini kavrar.	1	1	0	100
Sözcükte ve söz öbeklerinde anlam ilişkilerini kavrar.	2	2	0	100
Cümlede anlam ilişkilerini kavrar ve cümleyi yorumlar.	1	1	0	100
Bireyin iç dünyasını esas alan hikâyelerin özelliklerini kavrar ve bu anlayışla eser veren yazarları bilir.	1	1	0	100
Türkiye dışındaki Çağdaş Türk Şiiri	1	0	0	0
Makale türünün genel özelliklerini kavrar ve bilimsel makalenin bölümlerini bilir.	1	1	0	100
Ogeyi tanımlar ve cümlenin temel öğelerini açıklar, işlevini belirler.	1	1	0	100
Noktalama işaretlerini yerinde kullanır.	1	1	0	100
Yazım kurallarına uyar.	1	0	1	0
Anlatım biçimleri ve düşünceyi geliştirme yollarını bilir.	1	1	0	100
Paragrafın yapısı ve yorumuyla ilgili değerlendirmeleri yapabilir.	6	3	2	50
ŞİİR	1	0	0	0
Millî Edebiyat Dönemi'nde Şiir	1	1	0	100
Tanzimat Dönemi'nde Şiir	1	0	1	0
Halkın yaşam biçimini anlatan manzum hikâyelerin genel özelliklerini kavrar ve Mehmet Akif Ersoy hakkında fikir sahibi olur.	1	1	0	100
<b>Tarih-1</b>	<b>10</b>	<b>9</b>	<b>1</b>	<b>90</b>
1700-1774 yılları arasındaki süreçte meydana gelen başlıca siyasi gelişmeleri tarih şeridi ve haritalar üzerinde gösterir.	2	1	1	50
1774-1914 yılları arasındaki süreçte meydana gelen başlıca siyasi gelişmeleri tarih şeridi ve haritalar üzerinde gösterir.	1	1	0	100
Avrupa daki gelişmelere bağlı olarak Osmanlı idari, askerî ve ekonomik yapısında meydana gelen değişimleri analiz eder.	1	1	0	100
Osmanlı devlet idaresi ve toplum düzenindeki çözümleri önleme çabalarını analiz eder.	1	1	0	100
1774-1914 yılları arasındaki süreçte meydana gelen başlıca siyasi gelişmeleri tarih şeridi ve haritalar üzerinde gösterir.	2	2	0	100
1595-1700 yılları arasındaki süreçte meydana gelen başlıca siyasi gelişmeleri tarih şeridi ve haritalar üzerinde gösterir.	1	1	0	100
Modern devletler hukukunun ortaya çıkışında Westphalia (Vestfalya) Barışı'nın rolünü kavrar.	1	1	0	100
Denizcilik faaliyetlerinin içdenizlerden okyanuslara taşınmasının dünya siyasetine ve ticaretine etkilerini analiz eder.	1	1	0	100
<b>Coğrafya-1</b>	<b>6</b>	<b>5</b>	<b>1</b>	<b>83</b>
Türkiye ekonomisinin sektörel dağılımından hareketle ülke ekonomisi hakkında çıkarımlarda bulunur.	1	1	0	100
Türkiye de tarım sektörünün özelliklerini açıklar.	1	1	0	100
Üretim, dağıtım ve tüketim sektörleri arasındaki ilişkiyi ekonomiye etkisi açısından değerlendirir.	1	0	1	0
Doğal kaynaklar ile ekonomi ilişkisini açıklar.	2	2	0	100
Türkiye de uygulanan ekonomi politikalarını mekânsal etkileri açısından değerlendirir.	1	1	0	100
<b>TYT Sosyal</b>	<b>40</b>	<b>24</b>	<b>5</b>	<b>60</b>
<b>Tarih-2</b>	<b>11</b>	<b>6</b>	<b>1</b>	<b>55</b>
Modern devletler hukukunun ortaya çıkışında Westphalia (Vestfalya) Barışı'nın rolünü kavrar.	3	2	1	67
Değişen Dünya Dengeleri Karşısında Osmanlı Siyaseti (1595-1774)	5	3	0	60
Denizcilik faaliyetlerinin içdenizlerden okyanuslara taşınmasının dünya siyasetine ve ticaretine etkilerini analiz eder.	1	1	0	100
1700-1774 yılları arasındaki süreçte meydana gelen başlıca siyasi gelişmeleri tarih şeridi ve haritalar üzerinde gösterir.	2	0	0	0
<b>Coğrafya-2</b>	<b>11</b>	<b>8</b>	<b>1</b>	<b>73</b>
Türkiye ekonomisinin sektörel dağılımından hareketle ülke ekonomisi hakkında çıkarımlarda bulunur.	1	1	0	100
Türkiye deki doğal kaynaklar ile ekonomi arasındaki ilişkiyi analiz eder.	3	1	1	33
Türkiye de uygulanan ekonomi politikalarını mekânsal etkileri açısından değerlendirir.	2	2	0	100
Türkiye de tarım sektörünün özelliklerini açıklar.	2	2	0	100
Doğal kaynaklar ile ekonomi ilişkisini açıklar.	1	1	0	100
Üretim, dağıtım ve tüketim sektörleri arasındaki ilişkiyi ekonomiye etkisi açısından değerlendirir.	2	1	0	50
<b>Felsefe</b>	<b>12</b>	<b>6</b>	<b>2</b>	<b>50</b>
15. yüzyıl-17. yüzyıl felsefesinin karakteristik özelliklerini açıklar.	2	1	0	50
MS 2. yüzyıl-MS 15. yüzyıl felsefesinin karakteristik özelliklerini açıklar.	3	2	0	67
Örnek felsefi metinlerden hareketle MS 2. yüzyıl-MS 15. yüzyıl filozoflarının felsefi görüşlerini analiz eder.	1	1	0	100
MS 2. yüzyıl-MS 15. yüzyıl felsefesindeki örnek düşünce ve argümanları felsefi açıdan değerlendirir.	1	1	0	100
MÖ 6. yüzyıl-MS 2. yüzyıl felsefesinin karakteristik özelliklerini açıklar.	2	1	0	50
MS 2. yüzyıl-MS 15. yüzyıl felsefesini hazırlayan düşünce ortamını açıklar.	1	0	1	0
Felsefenin ortaya çıkışını hazırlayan düşünce ortamını açıklar.	1	0	1	0
15. yüzyıl-17. yüzyıl felsefesini hazırlayan düşünce ortamını açıklar.	1	0	0	0
<b>Din Kül. ve Ahl. Bil.</b>	<b>6</b>	<b>4</b>	<b>1</b>	<b>67</b>
Hz. Muhammed'in peygamberlikle ilgili görevlerini açıklar.	2	1	1	50
Hz. Muhammed'in örnek şahsiyetini tanıtır.	2	2	0	100
Ahret hayatının aşamalarını ayet ve hadislerle temellendirir.	1	0	0	0
Cenaze uğurlama ile ilgili dini uygulamaları örneklerle açıklar.	1	1	0	100
<b>TYT Matematik</b>	<b>40</b>	<b>5</b>	<b>3</b>	<b>13</b>
<b>Matematik-2</b>	<b>40</b>	<b>5</b>	<b>3</b>	<b>13</b>
Sinüs, kosinüs, tanjant fonksiyonlarının ters fonksiyonlarını açıklar.	2	0	0	0
Trigonometrik fonksiyonların periyotlarını bularak problem çözer. (FL)	1	0	0	0
Trigonometrik fonksiyonların grafiklerini yorumlar. (FL)	2	0	0	0
Sinüs teoremiyle ilgili problemler çözer.	1	0	0	0
Trigonometrik Fonksiyonlar	3	0	0	0
Kosinüs teoremiyle ilgili problemler çözer.	2	0	0	0
Doğrunun Analitik İncelenmesi	4	0	1	0
Analitik düzlemde iki nokta arasındaki uzaklığı veren bağıntıyı elde ederek problemler çözer.	3	2	1	67
Bir doğru parçasının belli bir oranda (içten veya dıştan) bölen noktaların koordinatlarını hesaplar.	1	0	0	0
Analitik düzlemde doğruların inceleyerek işlemler yapar.	11	0	0	0
Bir noktanın bir doğruya uzaklığını hesaplar.	1	0	0	0
Fonksiyonlarla İlgili Uygulamalar	6	2	0	33
Fonksiyonun grafik ve tablo temsiliyi kullanarak problem çözer.	3	1	1	33

<b>SINAV SONUÇ BELGESİ</b>	<b>11 SINIF DES 02 (KB00-11.01DES22)</b>
KAHRAMANMARAŞ / ONİKİŞUBAT / Yedi Güzel Adam İhl	

Öğrenci	Numara	Sınıf
HATICE AKKUŞ	386	11B

Puan Türü	Puan	Genel Ort.	Dereceler				
			Snf	Kurum	İlçe	İl	Genel
TYT	▲ 221,264	192,460	8	21	31	31	1308
Puanı Hesaplanan:			48	71	71	71	4259
SÖZ	▲ 353,917	209,390	2	3	6	6	178
Puanı Hesaplanan:			48	68	68	68	3294
EA	▲ 222,057	207,130	10	23	33	33	1642
Puanı Hesaplanan:			48	71	71	71	4259
Katılımlar:			17	48	72	72	4468

Ders	Soru	Doğru	Yanlış	Net	Başarı %	Sınıf Ort.	Kurum Ort.	Genel Ort.
Edebiyat	24	18	6	16,50	69	▲ 13,31	▲ 10,99	▲ 9,11
Tarih-1	10	7	3	6,25	63	▲ 5,75	▲ 4,68	▲ 2,91
Coğrafya-1	6	3	3	2,25	38	▼ 3,32	▼ 2,41	▲ 1,44
TYT Türkçe	40	28	12	25,00	63	▲ 22,38	▲ 18,08	▲ 13,46
Tarih-2	11	5	5	3,75	34	▲ 3,41	▲ 3,42	▲ 2,06
Coğrafya-2	11	8	2	7,50	68	▲ 5,96	▲ 4,35	▲ 2,71
Felsefe	12	11	0	11,00	92	▲ 6,66	▲ 4,95	▲ 2,81
Din Kül. ve Ahl. Bil.	6	4	2	3,50	58	▼ 3,59	▲ 3,09	▲ 2,26
TYT Sosyal	40	28	9	25,75	64	▲ 19,62	▲ 15,81	▲ 9,83
<b>Toplam:</b>	<b>160</b>	<b>56</b>	<b>21</b>	<b>50,75</b>	<b>32</b>	<b>▲ 45,54</b>	<b>▲ 45,06</b>	<b>▲ 32,84</b>

Soru No	1234567890123456789012345678901234567890
---------	--

TYT Türkçe	aBEbcEACBbcAdCEEaEDDDAAbcCaAADBecEAadC
Cevap Anahtarı	B BBECDEACBBEABCEAEDEDDAADACCBAADEBEABAC

TYT Sosyal	EeEC ecAcDdCcEEBD DbAAD AACEDCBEBBbCEBac
Cevap Anahtarı	B EBECBBADDACEEEDBDCAADCAACEDCBEBBCEBAE

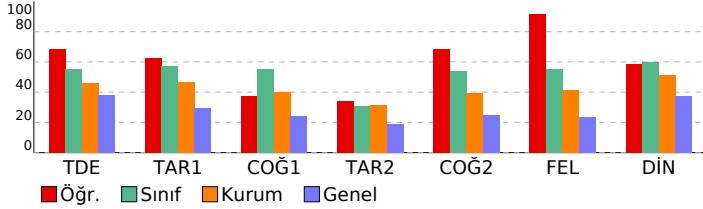

DERSLERE GÖRE BAŞARI ANALİZİ				
	S	D	Y	B%
<b>TYT Türkçe</b>	<b>40</b>	<b>28</b>	<b>12</b>	<b>70</b>
<b>Edebiyat</b>	<b>24</b>	<b>18</b>	<b>6</b>	<b>75</b>
Edebi Akımlar	1	0	1	0
1923-1940 arası hikâyesinin genel özelliklerini kavrar.	1	1	0	100
Modernist hikâyelerin özelliklerini kavrar ve bu anlayışla eser veren yazarları bilir.	1	1	0	100
Servetfünun Dönemi şiirinin genel özelliklerini kavrar.	1	0	1	0
Sözcükte ve söz öbeklerinde anlam ilişkilerini kavrar.	2	1	1	50
Cümlede anlam ilişkilerini kavrar ve cümleyi yorumlar.	1	1	0	100
Bireyin iç dünyasını esas alan hikâyelerin özelliklerini kavrar ve bu anlayışla eser veren yazarları bilir.	1	1	0	100
Türkiye dışındaki Çağdaş Türk Şiiri	1	1	0	100
Makale türünün genel özelliklerini kavrar ve bilimsel makalenin bölümlerini bilir.	1	1	0	100
Ogeyi tanımlar ve cümlelerin temel öğelerini açıklar, işlevini belirler.	1	0	1	0
Noktalama işaretlerini yerinde kullanır.	1	1	0	100
Yazım kurallarına uyar.	1	0	1	0
Anlatım biçimleri ve düşünceyi geliştirme yollarını bilir.	1	1	0	100
Paragrafın yapısı ve yorumuyla ilgili değerlendirmeleri yapabilir.	6	6	0	100
Şiir	1	1	0	100
Millî Edebiyat Dönemi'nde Şiir	1	1	0	100
Tanzimat Dönemi'nde Şiir	1	0	1	0
Halkın yaşam biçimini anlatan manzum hikâyelerin genel özelliklerini kavrar ve Mehmet Akif Ersoy hakkında fikir sahibi olur.	1	1	0	100
<b>Tarih-1</b>	<b>10</b>	<b>7</b>	<b>3</b>	<b>70</b>
1700-1774 yılları arasındaki süreçte meydana gelen başlıca siyasi gelişmeleri tarih şeridi ve haritalar üzerinde gösterir.	2	1	1	50
Avrupa düşüncesinde meydana gelen değişimleri ve bunların etkilerini analiz eder.	1	0	1	0
Avrupa daki gelişmelere bağlı olarak Osmanlı idari, askerî ve ekonomik yapısında meydana gelen değişimleri analiz eder.	1	1	0	100
Osmanlı devlet idaresi ve toplum düzenindeki çözümleri önleme çabalarını analiz eder.	1	1	0	100
1774-1914 yılları arasındaki süreçte meydana gelen başlıca siyasi gelişmeleri tarih şeridi ve haritalar üzerinde gösterir.	2	1	1	50
1595-1700 yılları arasındaki süreçte meydana gelen başlıca siyasi gelişmeleri tarih şeridi ve haritalar üzerinde gösterir.	1	1	0	100
Modern devletler hukukunun ortaya çıkışında Westphalia (Vestfalya) Barışı'nın rolünü kavrar.	1	1	0	100
Denizcilik faaliyetlerinin içdenizlerden okyanuslara taşınmasının dünya siyasetine ve ticaretine etkilerini analiz eder.	1	1	0	100
<b>Coğrafya-1</b>	<b>6</b>	<b>3</b>	<b>3</b>	<b>50</b>
Türkiye ekonomisinin sektörel dağılımından hareketle ülke ekonomisi hakkında çıkarımlarda bulunur.	1	0	1	0
Türkiye de tarım sektörünün özelliklerini açıklar.	1	1	0	100
Üretim, dağıtım ve tüketim sektörleri arasındaki ilişkiyi ekonomiye etkisi açısından değerlendirir.	1	1	0	100
Doğal kaynaklar ile ekonomi ilişkisini açıklar.	2	0	2	0
Türkiye de uygulanan ekonomi politikalarını mekânsal etkileri açısından değerlendirir.	1	1	0	100
<b>TYT Sosyal</b>	<b>40</b>	<b>28</b>	<b>9</b>	<b>70</b>
<b>Tarih-2</b>	<b>11</b>	<b>5</b>	<b>5</b>	<b>45</b>
Modern devletler hukukunun ortaya çıkışında Westphalia (Vestfalya) Barışı'nın rolünü kavrar.	3	3	0	100
Değişen Dünya Dengeleri Karşısında Osmanlı Siyaseti (1595-1774)	5	1	4	20
Denizcilik faaliyetlerinin içdenizlerden okyanuslara taşınmasının dünya siyasetine ve ticaretine etkilerini analiz eder.	1	0	0	0
1700-1774 yılları arasındaki süreçte meydana gelen başlıca siyasi gelişmeleri tarih şeridi ve haritalar üzerinde gösterir.	2	1	1	50
<b>Coğrafya-2</b>	<b>11</b>	<b>8</b>	<b>2</b>	<b>73</b>
Türkiye ekonomisinin sektörel dağılımından hareketle ülke ekonomisi hakkında çıkarımlarda bulunur.	1	1	0	100
Türkiye deki doğal kaynaklar ile ekonomi arasındaki ilişkiyi analiz eder.	3	1	1	33
Türkiye de uygulanan ekonomi politikalarını mekânsal etkileri açısından değerlendirir.	2	2	0	100
Türkiye de tarım sektörünün özelliklerini açıklar.	2	2	0	100
Doğal kaynaklar ile ekonomi ilişkisini açıklar.	1	1	0	100
Üretim, dağıtım ve tüketim sektörleri arasındaki ilişkiyi ekonomiye etkisi açısından değerlendirir.	2	1	1	50
<b>Felsefe</b>	<b>12</b>	<b>11</b>	<b>0</b>	<b>92</b>
15. yüzyıl-17. yüzyıl felsefesinin karakteristik özelliklerini açıklar.	2	2	0	100
MS 2. yüzyıl-MS 15. yüzyıl felsefesinin karakteristik özelliklerini açıklar.	3	2	0	67
Örnek felsefi metinlerden hareketle MS 2. yüzyıl-MS 15. yüzyıl filozoflarının felsefi görüşlerini analiz eder.	1	1	0	100
MS 2. yüzyıl-MS 15. yüzyıl felsefesindeki örnek düşünce ve argümanları felsefi açıdan değerlendirir.	1	1	0	100
MÖ 6. yüzyıl-MS 2. yüzyıl felsefesinin karakteristik özelliklerini açıklar.	2	2	0	100
MS 2. yüzyıl-MS 15. yüzyıl felsefesini hazırlayan düşünce ortamını açıklar.	1	1	0	100
Felsefenin ortaya çıkışını hazırlayan düşünce ortamını açıklar.	1	1	0	100
15. yüzyıl-17. yüzyıl felsefesini hazırlayan düşünce ortamını açıklar.	1	1	0	100
<b>Din Kül. ve Ahl. Bil.</b>	<b>6</b>	<b>4</b>	<b>2</b>	<b>67</b>
Hz. Muhammed'in peygamberlikle ilgili görevlerini açıklar.	2	1	1	50
Hz. Muhammed'in örnek şahsiyetini tanıtır.	2	2	0	100
Ahret hayatının aşamalarını ayet ve hadislerle temellendirir.	1	1	0	100
Cenaze uğurlama ile ilgili dini uygulamaları örneklerle açıklar.	1	0	1	0



# SINAV SONUÇ BELGESİ

KAHRAMANMARAŞ / ONİKİŞUBAT / Yedi Güzel Adam İhl

Öğrenci	Numara	Sınıf
İLKNUR ZORBA	379	11B

Puan Türü	Puan	Genel Ort.	Dereceler				
			Snf	Kurum	İlçe	İl	Genel
TYT	▲ 194,140	192,460	15	38	49	49	1959
Puanı Hesaplanan:			48	71	71		4259
SÖZ	▲ 271,368	209,390	15	27	32	32	691
Puanı Hesaplanan:			48	68	68		3294
SAY	▼ 111,913	204,340	11	34	51	51	3099
Puanı Hesaplanan:			39	58	58		3636
EA	▲ 210,390	207,130	13	31	41	41	1895
Puanı Hesaplanan:			48	71	71		4259
Katılımlar:			17	48	72	72	4468

Ders	Soru	Doğru	Yanlış	Net	Başarı %	Sınıf Ort.	Kurum Ort.	Genel Ort.
Edebiyat	24	13	6	11,50	48	▼ 13,31	▲ 10,99	▲ 9,11
Tarih-1	10	5	4	4,00	40	▼ 5,75	▼ 4,68	▲ 2,91
Coğrafya-1	6	5	1	4,75	79	▲ 3,32	▲ 2,41	▲ 1,44
TYT Türkçe	40	23	11	20,25	51	▼ 22,38	▲ 18,08	▲ 13,46
Tarih-2	11	2	8	0,00	0	▼ 3,41	▼ 3,42	▼ 2,06
Coğrafya-2	11	5	3	4,25	39	▼ 5,96	▼ 4,35	▲ 2,71
Felsefe	12	7	3	6,25	52	▼ 6,66	▲ 4,95	▲ 2,81
Din Kül. ve Ahl. Bil.	6	4	1	3,75	63	▲ 3,59	▲ 3,09	▲ 2,26
TYT Sosyal	40	18	15	14,25	36	▼ 19,62	▼ 15,81	▲ 9,83
Matematik-2	40	3	3	2,25	6	▼ 3,87	▼ 10,00	▼ 11,43
<b>Toplam:</b>	<b>160</b>	<b>44</b>	<b>29</b>	<b>36,75</b>	<b>23</b>	<b>▼ 45,54</b>	<b>▼ 45,06</b>	<b>▲ 32,84</b>

Soru No 1234567890123456789012345678901234567890

TYT Türkçe BbCDaAc Bdc CE A EccDAAbAeaBAACB DbABAC

Cevap Anahtarı B BBCEDEACBBEABCEEADEDDDAADACCBAAADBEDEABAC

TYT Sosyal EeaaCe dcedCcEEBD e bd dAbEbcBB Bbc BAE

Cevap Anahtarı B EBECBBADDACEEEDBDCAADCAACEDCBBEBDCEBAE

TYT Matematik B c a Be C

Cevap Anahtarı B ADBCBBEACEDCDBBBACBEDACCBDECEAECEAC

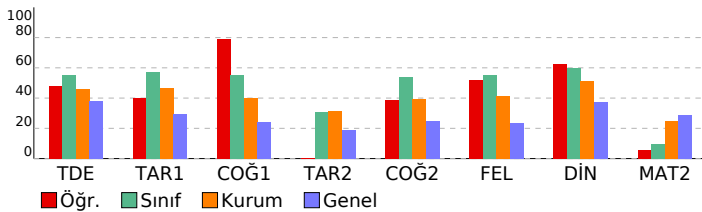

# 11 SINIF DES 02 (KB00-11.01DES22)

## DERSLERE GÖRE BAŞARI ANALİZİ

	S	D	Y	B%
<b>TYT Türkçe</b>	<b>40</b>	<b>23</b>	<b>11</b>	<b>58</b>
<b>Edebiyat</b>	<b>24</b>	<b>13</b>	<b>6</b>	<b>54</b>
Edebi Akımlar	1	0	0	0
1923-1940 arası hikâyesinin genel özelliklerini kavrar.	1	1	0	100
Modernist hikâyelerin özelliklerini kavrar ve bu anlayışla eser veren yazarları bilir.	1	0	1	0
Servetfünun Dönemi şiirinin genel özelliklerini kavrar.	1	1	0	100
Sözcükte ve söz öbeklerinde anlam ilişkilerini kavrar.	2	1	1	50
Cümlede anlam ilişkilerini kavrar ve cümleyi yorumlar.	1	1	0	100
Bireyin iç dünyasını esas alan hikâyelerin özelliklerini kavrar ve bu anlayışla eser veren yazarları bilir.	1	1	0	100
Türkiye dışındaki Çağdaş Türk Şiiri	1	0	0	0
Makale türünün genel özelliklerini kavrar ve bilimsel makalenin bölümlerini bilir.	1	1	0	100
Ogeyi tanımlar ve cümlenin temel öğelerini açıklar, işlevini belirler.	1	0	1	0
Noktalama işaretlerini yerinde kullanır.	1	0	1	0
Yazım kurallarına uyur.	1	0	0	0
Anlatım biçimleri ve düşünceyi geliştirme yollarını bilir.	1	1	0	100
Paragrafın yapısı ve yorumuyla ilgili değerlendirmeleri yapabilir.	6	4	2	67
Şiir	1	0	0	0
Millî Edebiyat Dönemi'nde Şiir	1	1	0	100
Tanzimat Dönemi'nde Şiir	1	0	0	0
Halkın yaşam biçimini anlatan manzum hikâyelerin genel özelliklerini kavrar ve Mehmet Akif Ersoy hakkında fikir sahibi olur.	1	1	0	100
<b>Tarih-1</b>	<b>10</b>	<b>5</b>	<b>4</b>	<b>50</b>
1700-1774 yılları arasındaki süreçte meydana gelen başlıca siyasi gelişmeleri tarih şeridi ve haritalar üzerinde gösterir.	2	0	1	0
1774-1914 yılları arasındaki süreçte meydana gelen başlıca siyasi gelişmeleri tarih şeridi ve haritalar üzerinde gösterir.	1	1	0	100
Avrupa'daki gelişmelere bağlı olarak Osmanlı idari, askerî ve ekonomik yapısında meydana gelen değişimleri analiz eder.	1	0	1	0
Osmanlı devlet idaresi ve toplum düzenindeki çözümleri önleme çabalarını analiz eder.	1	0	1	0
1774-1914 yılları arasındaki süreçte meydana gelen başlıca siyasi gelişmeleri tarih şeridi ve haritalar üzerinde gösterir.	2	2	0	100
1595-1700 yılları arasındaki süreçte meydana gelen başlıca siyasi gelişmeleri tarih şeridi ve haritalar üzerinde gösterir.	1	1	0	100
Modern devletler hukukunun ortaya çıkışında Westphalia (Vestfalya) Barışı'nın rolünü kavrar.	1	0	1	0
Denizcilik faaliyetlerinin içdenizlerden okyanuslara taşınmasının dünya siyasetine ve ticaretine etkilerini analiz eder.	1	1	0	100
<b>Coğrafya-1</b>	<b>6</b>	<b>5</b>	<b>1</b>	<b>83</b>
Türkiye ekonomisinin sektörel dağılımından hareketle ülke ekonomisi hakkında çıkarımlarda bulunur.	1	1	0	100
Türkiye'de tarım sektörünün özelliklerini açıklar.	1	0	1	0
Üretim, dağıtım ve tüketim sektörleri arasındaki ilişkiyi ekonomiye etkisi açısından değerlendirir.	1	1	0	100
Doğal kaynaklar ile ekonomi ilişkisini açıklar.	2	2	0	100
Türkiye'de uygulanan ekonomi politikalarını mekânsal etkileri açısından değerlendirir.	1	1	0	100
<b>TYT Sosyal</b>	<b>40</b>	<b>18</b>	<b>15</b>	<b>45</b>
<b>Tarih-2</b>	<b>11</b>	<b>2</b>	<b>8</b>	<b>18</b>
Modern devletler hukukunun ortaya çıkışında Westphalia (Vestfalya) Barışı'nın rolünü kavrar.	3	1	2	33
Değişen Dünya Dengeleri Karşısında Osmanlı Siyaseti (1595-1774)	5	0	4	0
Denizcilik faaliyetlerinin içdenizlerden okyanuslara taşınmasının dünya siyasetine ve ticaretine etkilerini analiz eder.	1	1	0	100
1700-1774 yılları arasındaki süreçte meydana gelen başlıca siyasi gelişmeleri tarih şeridi ve haritalar üzerinde gösterir.	2	0	2	0
<b>Coğrafya-2</b>	<b>11</b>	<b>5</b>	<b>3</b>	<b>45</b>
Türkiye ekonomisinin sektörel dağılımından hareketle ülke ekonomisi hakkında çıkarımlarda bulunur.	1	1	0	100
Türkiye'deki doğal kaynaklar ile ekonomi arasındaki ilişkiyi analiz eder.	3	1	1	33
Türkiye'de uygulanan ekonomi politikalarını mekânsal etkileri açısından değerlendirir.	2	2	0	100
Türkiye'de tarım sektörünün özelliklerini açıklar.	2	1	1	50
Doğal kaynaklar ile ekonomi ilişkisini açıklar.	1	0	0	0
Üretim, dağıtım ve tüketim sektörleri arasındaki ilişkiyi ekonomiye etkisi açısından değerlendirir.	2	0	1	0
<b>Felsefe</b>	<b>12</b>	<b>7</b>	<b>3</b>	<b>58</b>
15. yüzyıl-17. yüzyıl felsefesinin karakteristik özelliklerini açıklar.	2	1	0	50
MS 2. yüzyıl-MS 15. yüzyıl felsefesinin karakteristik özelliklerini açıklar.	3	1	1	33
Örnek felsefi metinlerden hareketle MS 2. yüzyıl-MS 15. yüzyıl filozoflarının felsefi görüşlerini analiz eder.	1	1	0	100
MS 2. yüzyıl-MS 15. yüzyıl felsefesindeki örnek düşünce ve argümanları felsefi açıdan değerlendirir.	1	0	1	0
MÖ 6. yüzyıl-MS 2. yüzyıl felsefesinin karakteristik özelliklerini açıklar.	2	1	1	50
MS 2. yüzyıl-MS 15. yüzyıl felsefesini hazırlayan düşünce ortamını açıklar.	1	1	0	100
Felsefenin ortaya çıkışını hazırlayan düşünce ortamını açıklar.	1	1	0	100
15. yüzyıl-17. yüzyıl felsefesini hazırlayan düşünce ortamını açıklar.	1	1	0	100
<b>Din Kül. ve Ahl. Bil.</b>	<b>6</b>	<b>4</b>	<b>1</b>	<b>67</b>
Hz. Muhammed'in peygamberlikle ilgili görevlerini açıklar.	2	1	1	50
Hz. Muhammed'in örnek şahsiyetini tanıtır.	2	2	0	100
Ahret hayatının aşamalarını ayet ve hadislerle temellendirir.	1	0	0	0
Cenaze uğurlama ile ilgili dini uygulamaları örneklerle açıklar.	1	1	0	100
<b>TYT Matematik</b>	<b>40</b>	<b>3</b>	<b>3</b>	<b>8</b>
<b>Matematik-2</b>	<b>40</b>	<b>3</b>	<b>3</b>	<b>8</b>
Sinüs, kosinüs, tanjant fonksiyonlarının ters fonksiyonlarını açıklar.	2	0	0	0
Trigonometrik fonksiyonların periyotlarını bularak problem çözer. (FL)	1	0	0	0
Trigonometrik fonksiyonların grafiklerini yorumlar. (FL)	2	0	0	0
Sinüs teoremiyle ilgili problemler çözer. (FL)	1	1	0	100
Trigonometrik Fonksiyonlar	3	0	0	0
Kosinüs teoremiyle ilgili problemler çözer.	2	0	1	0
Doğrunun Analitik İncelenmesi	4	1	0	25
Analitik düzlemde iki nokta arasındaki uzaklığı veren bağıntıyı elde ederek problemler çözer.	3	0	1	0
Bir doğru parçasını belli bir oranda (içten veya dıştan) bölen noktaların koordinatlarını hesaplar.	1	0	1	0
Analitik düzlemde doğruların inceleyerek işlemler yapar.	11	0	0	0
Bir noktanın bir doğruya uzaklığını hesaplar.	1	0	0	0
Fonksiyonlarla İlgili Uygulamalar	6	0	0	0
Fonksiyonun grafik ve tablo temsiliyi kullanarak problem çözer.	3	1	0	33

<b>SINAV SONUÇ BELGESİ</b>	<b>11 SINIF DES 02 (KB00-11.01DES22)</b>
----------------------------	--

KAHRAMANMARAŞ / ONİKİŞUBAT / Yedi Güzel Adam İhl							
Öğrenci			Numara		Sınıf		
KÜBRA ÇELİK			323		11B		
Puan Türü	Puan	Genel Ort.	Dereceler				
			Snf	Kurum	İlçe	İl	Genel
TYT	▲ 231,244	192,460	3	12	19	19	1097
Puanı Hesaplanan:			48	71	71	4259	
SÖZ	▲ 306,133	209,390	11	17	20	20	446
Puanı Hesaplanan:			48	68	68	3294	
SAY	▼ 147,466	204,340	1	20	31	31	2226
Puanı Hesaplanan:			39	58	58	3636	
EA	▲ 248,599	207,130	3	13	19	19	1152
Puanı Hesaplanan:			48	71	71	4259	
Katılımlar:			17	48	72	72	4468

Ders	Soru	Doğru	Yanlış	Net	Başarı %	Sınıf Ort.	Kurum Ort.	Genel Ort.
Edebiyat	24	14	7	12,25	51	▼ 13,31	▲ 10,99	▲ 9,11
Tarih-1	10	7	2	6,50	65	▲ 5,75	▲ 4,68	▲ 2,91
Coğrafya-1	6	3	3	2,25	38	▼ 3,32	▼ 2,41	▲ 1,44
TYT Türkçe	40	24	12	21,00	53	▼ 22,38	▲ 18,08	▲ 13,46
Tarih-2	11	6	3	5,25	48	▲ 3,41	▲ 3,42	▲ 2,06
Coğrafya-2	11	5	4	4,00	36	▼ 5,96	▼ 4,35	▲ 2,71
Felsefe	12	7	3	6,25	52	▼ 6,66	▲ 4,95	▲ 2,81
Din Kül. ve Ahl. Bil.	6	5	1	4,75	79	▲ 3,59	▲ 3,09	▲ 2,26
TYT Sosyal	40	23	11	20,25	51	▲ 19,62	▲ 15,81	▲ 9,83
Matematik-2	40	11	8	9,00	23	▲ 3,87	▼ 10,00	▼ 11,43
<b>Toplam:</b>	<b>160</b>	<b>58</b>	<b>31</b>	<b>50,25</b>	<b>31</b>	<b>▲ 45,54</b>	<b>▲ 45,06</b>	<b>▲ 32,84</b>

Soru No	1234567890123456789012345678901234567890
TYT Türkçe	aB acEACBB A CEEAbdDedAcACC AADBdcEbdAC
Cevap Anahtarı	B BBCEDEACBBEABCEEAEDEDDAADACCBAAADBEDEABAC
TYT Sosyal	EBEd B AaDb cEEc eDaAAD cdbE CBEBDCEBcE
Cevap Anahtarı	B EBECBBADDACEEBDBDCAADCAACEDCBBEBDCEBAE
TYT Matematik	b c a CDB Be E dCB B abc C AC
Cevap Anahtarı	B ADBCBBEACEDCEDCBBBACBEDACCBDECEAEAC

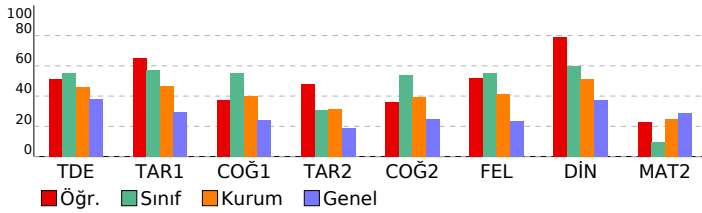

DERSLERE GÖRE BAŞARI ANALİZİ				
	S	D	Y	B%
<b>TYT Türkçe</b>	<b>40</b>	<b>24</b>	<b>12</b>	<b>60</b>
<b>Edebiyat</b>	<b>24</b>	<b>14</b>	<b>7</b>	<b>58</b>
Edebi Akımlar	1	0	1	0
1923-1940 arası hikâyesinin genel özelliklerini kavrar.	1	1	0	100
Modernist hikâyelerin özelliklerini kavrar ve bu anlayışla eser veren yazarları bilir.	1	0	0	0
Servetfînunun Dönemi şiirinin genel özelliklerini kavrar.	1	0	1	0
Sözcükte ve söz öbeklerinde anlam ilişkilerini kavrar.	2	1	1	50
Cümlede anlam ilişkilerini kavrar ve cümleyi yorumlar.	1	1	0	100
Bireyin iç dünyasını esas alan hikâyelerin özelliklerini kavrar ve bu anlayışla eser veren yazarları bilir.	1	1	0	100
Türkiye dışındaki Çağdaş Türk Şiiri	1	1	0	100
Makale türünün genel özelliklerini kavrar ve bilimsel makalenin bölümlerini bilir.	1	1	0	100
Ogeyi tanımlar ve cümlenin temel öğelerini açıklar, işlevini belirler.	1	0	0	0
Noktalama işaretlerini yerinde kullanır.	1	1	0	100
Yazım kurallarına uyar.	1	0	0	0
Anlatım biçimleri ve düşünceyi geliştirme yollarını bilir.	1	1	0	100
Paragrafın yapısı ve yorumuyla ilgili değerlendirmeleri yapabilir.	6	4	2	67
Şiir	1	1	0	100
Millî Edebiyat Dönemi'nde Şiir	1	1	0	100
Tanzimat Dönemi'nde Şiir	1	0	1	0
Halkın yaşam biçimini anlatan manzum hikâyelerin genel özelliklerini kavrar ve Mehmet Akif Ersoy hakkında fikir sahibi olur.	1	0	1	0
<b>Tarih-1</b>	<b>10</b>	<b>7</b>	<b>2</b>	<b>70</b>
1700-1774 yılları arasındaki süreçte meydana gelen başlıca siyasi gelişmeleri tarih şeridi ve haritalar üzerinde gösterir.	2	0	2	0
1774-1914 yılları arasındaki süreçte meydana gelen başlıca siyasi gelişmeleri tarih şeridi ve haritalar üzerinde gösterir.	1	1	0	100
Avrupa daki gelişmelere bağlı olarak Osmanlı idari, askerî ve ekonomik yapısında meydana gelen değişimleri analiz eder.	1	1	0	100
Osmanlı devlet idaresi ve toplum düzenindeki çözümleri önleme çabalarını analiz eder.	1	1	0	100
1774-1914 yılları arasındaki süreçte meydana gelen başlıca siyasi gelişmeleri tarih şeridi ve haritalar üzerinde gösterir.	2	1	0	50
1595-1700 yılları arasındaki süreçte meydana gelen başlıca siyasi gelişmeleri tarih şeridi ve haritalar üzerinde gösterir.	1	1	0	100
Modern devletler hukukunun ortaya çıkışında Westphalia (Vestfalya) Barışı'nın rolünü kavrar.	1	1	0	100
Denizcilik faaliyetlerinin içdenizlerden okyanuslara taşınmasının dünya siyasetine ve ticaretine etkilerini analiz eder.	1	1	0	100
<b>Coğrafya-1</b>	<b>6</b>	<b>3</b>	<b>3</b>	<b>50</b>
Türkiye ekonomisinin sektörel dağılımından hareketle ülke ekonomisi hakkında çıkarımlarda bulunur.	1	0	1	0
Türkiye de tarım sektörünün özelliklerini açıklar.	1	1	0	100
Üretim, dağıtım ve tüketim sektörleri arasındaki ilişkileri ekonomiye etkisi açısından değerlendirir.	1	0	1	0
Doğal kaynaklar ile ekonomi ilişkisini açıklar.	2	1	1	50
Türkiye de uygulanan ekonomi politikalarını mekânsal etkileri açısından değerlendirir.	1	1	0	100
<b>TYT Sosyal</b>	<b>40</b>	<b>23</b>	<b>11</b>	<b>58</b>
<b>Tarih-2</b>	<b>11</b>	<b>6</b>	<b>3</b>	<b>55</b>
Modern devletler hukukunun ortaya çıkışında Westphalia (Vestfalya) Barışı'nın rolünü kavrar.	3	2	1	67
Değişen Dünya Dengeleri Karşısında Osmanlı Siyaseti (1595-1774)	5	2	2	40
Denizcilik faaliyetlerinin içdenizlerden okyanuslara taşınmasının dünya siyasetine ve ticaretine etkilerini analiz eder.	1	0	0	0
1700-1774 yılları arasındaki süreçte meydana gelen başlıca siyasi gelişmeleri tarih şeridi ve haritalar üzerinde gösterir.	2	2	0	100
<b>Coğrafya-2</b>	<b>11</b>	<b>5</b>	<b>4</b>	<b>45</b>
Türkiye ekonomisinin sektörel dağılımından hareketle ülke ekonomisi hakkında çıkarımlarda bulunur.	1	0	0	0
Türkiye deki doğal kaynaklar ile ekonomi arasındaki ilişkileri analiz eder.	3	0	3	0
Türkiye de uygulanan ekonomi politikalarını mekânsal etkileri açısından değerlendirir.	2	1	0	50
Türkiye de tarım sektörünün özelliklerini açıklar.	2	2	0	100
Doğal kaynaklar ile ekonomi ilişkisini açıklar.	1	1	0	100
Üretim, dağıtım ve tüketim sektörleri arasındaki ilişkileri ekonomiye etkisi açısından değerlendirir.	2	1	1	50
<b>Felsefe</b>	<b>12</b>	<b>7</b>	<b>3</b>	<b>58</b>
15. yüzyıl-17. yüzyıl felsefesinin karakteristik özelliklerini açıklar.	2	2	0	100
MS 2. yüzyıl-MS 15. yüzyıl felsefesinin karakteristik özelliklerini açıklar.	3	1	1	33
Ornek felsefi metinlerden hareketle MS 2. yüzyıl-MS 15. yüzyıl filozoflarının felsefi görüşlerini analiz eder.	1	0	1	0
MS 2. yüzyıl-MS 15. yüzyıl felsefesindeki örnek düşünce ve argümanları felsefi açıdan değerlendirir.	1	0	1	0
MÖ 6. yüzyıl-MS 2. yüzyıl felsefesinin karakteristik özelliklerini açıklar.	2	1	0	50
MS 2. yüzyıl-MS 15. yüzyıl felsefesini hazırlayan düşünce ortamını açıklar.	1	1	0	100
Felsefenin ortaya çıkışını hazırlayan düşünce ortamını açıklar.	1	1	0	100
15. yüzyıl-17. yüzyıl felsefesini hazırlayan düşünce ortamını açıklar.	1	1	0	100
<b>Din Kül. ve Ahl. Bil.</b>	<b>6</b>	<b>5</b>	<b>1</b>	<b>83</b>
Hz. Muhammed'in peygamberlikle ilgili görevlerini açıklar.	2	1	1	50
Hz. Muhammed'in örnek şahsiyetini tanıtır.	2	2	0	100
Ahret hayatının aşamalarını ayet ve hadislerle temellendirir.	1	1	0	100
Cenaze uğurlama ile ilgili dini uygulamaları örneklerle açıklar.	1	1	0	100
<b>TYT Matematik</b>	<b>40</b>	<b>11</b>	<b>8</b>	<b>28</b>
<b>Matematik-2</b>	<b>40</b>	<b>11</b>	<b>8</b>	<b>28</b>
Sinüs, kosinüs, tanjant fonksiyonlarının ters fonksiyonlarını açıklar.	2	0	1	0
Trigonometrik fonksiyonların periyotlarını bularak problem çözer. (FL)	1	0	0	0
Trigonometrik fonksiyonların grafiklerini yorumlar. (FL)	2	0	0	0
Sinüs teoremiyle ilgili problemler çözer.	1	0	0	0
Trigonometrik Fonksiyonlar	3	0	0	0
Kosinüs teoremiyle ilgili problemler çözer.	2	1	1	50
Doğrunun Analitik İncelenmesi	4	2	1	50
Analitik düzlemde iki nokta arasındaki uzaklığı veren bağıntıyı elde ederek problemler çözer.	3	1	0	33
Bir doğru parçasını belli bir oranda (içten veya dıştan) bölen noktanın koordinatlarını hesaplar.	1	0	0	0
Analitik düzlemde doğruların inceleyerek işlemler yapar.	11	1	5	9
Bir noktanın bir doğruya uzaklığını hesaplar.	1	0	0	0
Fonksiyonlarla İlgili Uygulamalar	6	4	0	67
Fonksiyonun grafik ve tablo temsiliyi kullanarak problem çözer.	3	2	0	67

<b>SINAV SONUÇ BELGESİ</b>	<b>11 SINIF DES 02 (KB00-11.01DES22)</b>
KAHRAMANMARAŞ / ONİKİŞUBAT / Yedi Güzel Adam İhl	

Öğrenci	Numara	Sınıf
MERVE GÖK	400	11B

Puan Türü	Puan	Genel Ort.	Dereceler				
			Snf	Kurum	İlçe	İl	Genel
TYT	▼ 172,923	192,460	17	45	61	61	2504
Puanı Hesaplanan:			48	71	71		4259
SÖZ	▲ 238,679	209,390	17	32	38	38	1013
Puanı Hesaplanan:			48	68	68		3294
SAY	▼ 102,695	204,340	15	39	56	56	3506
Puanı Hesaplanan:			39	58	58		3636
EA	▼ 188,011	207,130	17	44	60	60	2407
Puanı Hesaplanan:			48	71	71		4259
Katılımlar:			17	48	72	72	4468

Ders	Soru	Doğru	Yanlış	Net	Başarı %	Sınıf Ort.	Kurum Ort.	Genel Ort.
Edebiyat	24	11	5	9,75	41	▼ 13,31	▼ 10,99	▲ 9,11
Tarih-1	10	5	4	4,00	40	▼ 5,75	▼ 4,68	▲ 2,91
Coğrafya-1	6	4	1	3,75	63	▲ 3,32	▲ 2,41	▲ 1,44
TYT Türkçe	40	20	10	17,50	44	▼ 22,38	▼ 18,08	▲ 13,46
Tarih-2	11	2	7	0,25	2	▼ 3,41	▼ 3,42	▼ 2,06
Coğrafya-2	11	6	3	5,25	48	▼ 5,96	▲ 4,35	▲ 2,71
Felsefe	12	3	2	2,50	21	▼ 6,66	▼ 4,95	▼ 2,81
Din Kült. ve Ahl. Bil.	6	3	2	2,50	42	▼ 3,59	▼ 3,09	▲ 2,26
TYT Sosyal	40	14	14	10,50	26	▼ 19,62	▼ 15,81	▲ 9,83
Matematik-2	40	1	2	0,50	1	▼ 3,87	▼ 10,00	▼ 11,43
Toplam:	160	35	26	28,50	18	▼ 45,54	▼ 45,06	▼ 32,84

Soru No	1234567890123456789012345678901234567890
TYT Türkçe	cECA B A dd ACDEAeDeAcB bAeaBAABaEd
Cevap Anahtarı	A DECAEBECDEAEBBEBACDEAADDADBEDACCBAAABACDE
TYT Sosyal	dedEea CeeBDB eec ACE Eb B Ab cbCBA
Cevap Anahtarı	A BADAEBECCBDBDBDCAEEACEBEDCBCAACBEDEEDCBA
TYT Matematik	b c c
Cevap Anahtarı	A BEBACADBCBCDBBBECEDEDACBACBCDAECEACCBDBE

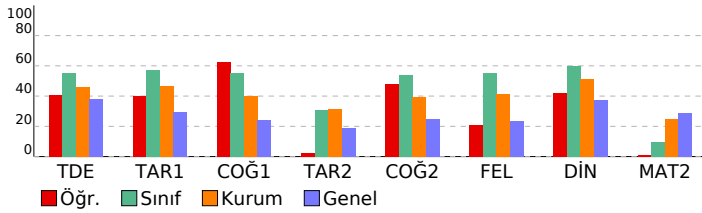

DERSLERE GÖRE BAŞARI ANALİZİ				
	S	D	Y	B%
<b>TYT Türkçe</b>	<b>40</b>	<b>20</b>	<b>10</b>	<b>50</b>
<b>Edebiyat</b>	<b>24</b>	<b>11</b>	<b>5</b>	<b>46</b>
Sözcükte ve söz öbeklerinde anlam ilişkilerini kavrar.	2	1	1	50
Bireyin iç dünyasını esas alan hikâyelerin özelliklerini kavrar ve bu anlayışla eser veren yazarları bilir.	1	1	0	100
Cümlede anlam ilişkilerini kavrar ve cümleyi yorumlar.	1	1	0	100
Edebi Akımlar	1	0	0	0
Modernist hikâyelerin özelliklerini kavrar ve bu anlayışla eser veren yazarları bilir.	1	0	0	0
1923-1940 arası hikâyesinin genel özelliklerini kavrar.	1	1	0	100
Servetifunun Dönemi şiirinin genel özelliklerini kavrar.	1	0	0	0
Tanzimat Dönemi'nde Şiir	1	0	0	0
Şiir	1	0	0	0
Millî Edebiyat Dönemi'nde Şiir	1	1	0	100
Halkın yaşam biçimini anlatan manzum hikâyelerin genel özelliklerini kavrar ve Mehmet Akif Ersoy hakkında fikir sahibi olur.	1	0	0	0
Türkiye Dışındaki Çağdaş Türk Şiiri	1	0	0	0
Makale türünün genel özelliklerini kavrar ve bilimsel makalenin bölümlerini bilir.	1	0	1	0
Ögeyi tanımlar ve cümlenin temel öğelerini açıklar, işlevini belirler.	1	0	1	0
Yazım kurallarına uyar.	1	0	0	0
Noktalama işaretlerini yerinde kullanır.	1	1	0	100
Anlatım biçimlerini ve düşünceyi geliştirme yollarını bilir.	1	1	0	100
Paragrafın yapısı ve yorumuyla ilgili değerlendirmeleri yapabilir.	6	4	2	67
<b>Tarih-1</b>	<b>10</b>	<b>5</b>	<b>4</b>	<b>50</b>
1595-1700 yılları arasındaki süreçte meydana gelen başlıca siyasi gelişmeleri tarih şeridi ve haritalar üzerinde gösterir.	1	1	0	100
Modern devletler hukukunun ortaya çıkışında Westphalia (Vestfalya) Barışı'nın rolünü kavrar.	1	0	1	0
Denizcilik faaliyetlerinin içdenizlerden okyanuslara taşınmasının dünya siyasetine ve ticaretine etkilerini analiz eder.	1	1	0	100
1700-1774 yılları arasındaki süreçte meydana gelen başlıca siyasi gelişmeleri tarih şeridi ve haritalar üzerinde gösterir.	2	0	1	0
Avrupa düşüncesinde meydana gelen değişimleri ve bunların etkilerini analiz eder.	1	1	0	100
Avrupa'daki gelişmelere bağlı olarak Osmanlı idari, askeri ve ekonomik yapısında meydana gelen değişimleri analiz eder.	1	0	1	0
Osmanlı devlet idaresi ve toplum düzenindeki çözümleri önleme çabalarını analiz eder.	1	0	1	0
1774-1914 yılları arasındaki süreçte meydana gelen başlıca siyasi gelişmeleri tarih şeridi ve haritalar üzerinde gösterir.	2	2	0	100
<b>Coğrafya-1</b>	<b>6</b>	<b>4</b>	<b>1</b>	<b>67</b>
Üretim, dağıtım ve tüketim sektörleri arasındaki ilişkiyi ekonomiye etkisi açısından değerlendirir.	1	1	0	100
Doğal kaynaklar ile ekonomi ilişkisini açıklar.	2	2	0	100
Türkiye'de uygulanan ekonomi politikalarını mekânsal etkileri açısından değerlendirir.	1	0	1	0
Türkiye ekonomisinin sektörel dağılımından hareketle ülke ekonomisi hakkında çıkarımlarda bulunur.	1	1	0	100
Türkiye'de tarım sektörünün özelliklerini açıklar.	1	0	0	0
<b>TYT Sosyal</b>	<b>40</b>	<b>14</b>	<b>14</b>	<b>35</b>
<b>Tarih-2</b>	<b>11</b>	<b>2</b>	<b>7</b>	<b>18</b>
Değişen Dünya Dengeleri Karşısında Osmanlı Siyaseti (1595-1774)	5	0	4	0
Modern devletler hukukunun ortaya çıkışında Westphalia (Vestfalya) Barışı'nın rolünü kavrar.	3	1	1	33
Denizcilik faaliyetlerinin içdenizlerden okyanuslara taşınmasının dünya siyasetine ve ticaretine etkilerini analiz eder.	1	1	0	100
1700-1774 yılları arasındaki süreçte meydana gelen başlıca siyasi gelişmeleri tarih şeridi ve haritalar üzerinde gösterir.	2	0	2	0
<b>Coğrafya-2</b>	<b>11</b>	<b>6</b>	<b>3</b>	<b>55</b>
Türkiye'deki doğal kaynaklar ile ekonomi arasındaki ilişkiyi analiz eder.	3	2	1	67
Türkiye'de uygulanan ekonomi politikalarını mekânsal etkileri açısından değerlendirir.	2	1	0	50
Doğal kaynaklar ile ekonomi ilişkisini açıklar.	1	0	0	0
Üretim, dağıtım ve tüketim sektörleri arasındaki ilişkiyi ekonomiye etkisi açısından değerlendirir.	2	0	2	0
Türkiye'de tarım sektörünün özelliklerini açıklar.	2	2	0	100
Türkiye ekonomisinin sektörel dağılımından hareketle ülke ekonomisi hakkında çıkarımlarda bulunur.	1	1	0	100
<b>Felsefe</b>	<b>12</b>	<b>3</b>	<b>2</b>	<b>25</b>
Felsefenin ortaya çıkışını hazırlayan düşünce ortamını açıklar.	1	0	0	0
MÖ 6. yüzyıl-MS 2. yüzyıl felsefesinin karakteristik özelliklerini açıklar.	2	1	1	50
MS 2. yüzyıl-MS 15. yüzyıl felsefesini hazırlayan düşünce ortamını açıklar.	1	0	0	0
MS 2. yüzyıl-MS 15. yüzyıl felsefesinin karakteristik özelliklerini açıklar.	3	1	0	33
Örnek felsefi metinlerden hareketle MS 2. yüzyıl-MS 15. yüzyıl filozoflarının felsefi görüşlerini analiz eder.	1	1	0	100
MS 2. yüzyıl-MS 15. yüzyıl felsefesindeki örnek düşünce ve argümanları felsefi açıdan değerlendirir.	1	0	1	0
15. yüzyıl-17. yüzyıl felsefesini hazırlayan düşünce ortamını açıklar.	1	0	0	0
15. yüzyıl-17. yüzyıl felsefesinin karakteristik özelliklerini açıklar.	2	0	0	0
<b>Din Kült. ve Ahl. Bil.</b>	<b>6</b>	<b>3</b>	<b>2</b>	<b>50</b>
Ahret hayatının aşamalarını ayet ve hadislerle temellendirir.	1	0	0	0
Cenaze uğurlama ile ilgili dini uygulamaları örneklerle açıklar.	1	0	1	0
Hz. Muhammed'in peygamberlikle ilgili görevlerini açıklar.	2	1	1	50
Hz. Muhammed'in örnek şahsiyetini tanıtır.	2	2	0	100
<b>TYT Matematik</b>	<b>40</b>	<b>1</b>	<b>2</b>	<b>3</b>
<b>Matematik-2</b>	<b>40</b>	<b>1</b>	<b>2</b>	<b>3</b>
Trigonometrik Fonksiyonlar	3	0	0	0
Kosinüs teoremiyle ilgili problemler çözer.	2	0	1	0
Trigonometrik fonksiyonların grafiklerini yorumlar. (FL)	2	0	0	0
Sinüs, kosinüs, tanjant fonksiyonlarının ters fonksiyonlarını açıklar.	2	0	0	0
Trigonometrik fonksiyonların periyotlarını bularak problem çözer. (FL)	1	0	0	0
Sinüs teoremiyle ilgili problemler çözer.	1	0	1	0
Doğrunun Analitik İncelenmesi	4	0	0	0
Bir doğru parçasını belli bir oranda (içten veya dıştan) bölen noktanın koordinatlarını hesaplar.	1	0	0	0
Analitik düzlemde iki nokta arasındaki uzaklığı veren bağıntıyı elde ederek problemler çözer.	3	0	0	0
Analitik düzlemde doğruların inceleyerek işlemler yapar.	11	0	0	0
Bir noktanın bir doğruya uzaklığını hesaplar.	1	0	0	0
Fonksiyonun grafik ve tablo temsiliyi kullanarak problem çözer.	3	1	0	33
Fonksiyonlarla İlgili Uygulamalar	6	0	0	0

# SINAV SONUÇ BELGESİ

KAHRAMANMARAŞ / ONİKİŞUBAT / Yedi Güzel Adam İhl

Öğrenci	Numara	Sınıf
NİSA AKÇAM	319	11B

Puan Türü	Puan	Genel Ort.	Dereceler				
			Snf	Kurum	İlçe	İl	Genel
TYT	▲ 230,242	192,460	5	14	21	21	1119
Puanı Hesaplanan:			48	71	71		4259
SÖZ	▲ 332,039	209,390	5	9	12	12	278
Puanı Hesaplanan:			48	68	68		3294
SAY	▼ 125,215	204,340	5	26	40	40	2660
Puanı Hesaplanan:			39	58	58		3636
EA	▲ 245,208	207,130	4	15	21	21	1217
Puanı Hesaplanan:			48	71	71		4259
Katılımlar:			17	48	72	72	4468

Ders	Soru	Doğru	Yanlış	Net	Başarı %	Sınıf Ort.	Kurum Ort.	Genel Ort.
Edebiyat	24	16	6	14,50	60	▲ 13,31	▲ 10,99	▲ 9,11
Tarih-1	10	7	3	6,25	63	▲ 5,75	▲ 4,68	▲ 2,91
Coğrafya-1	6	4	1	3,75	63	▲ 3,32	▲ 2,41	▲ 1,44
TYT Türkçe	40	27	10	24,50	61	▲ 22,38	▲ 18,08	▲ 13,46
Tarih-2	11	6	4	5,00	45	▲ 3,41	▲ 3,42	▲ 2,06
Coğrafya-2	11	4	6	2,50	23	▼ 5,96	▼ 4,35	▼ 2,71
Felsefe	12	10	2	9,50	79	▲ 6,66	▲ 4,95	▲ 2,81
Din Kül. ve Ahl. Bil.	6	5	0	5,00	83	▲ 3,59	▲ 3,09	▲ 2,26
TYT Sosyal	40	25	12	22,00	55	▲ 19,62	▲ 15,81	▲ 9,83
Matematik-2	40	5	0	5,00	13	▲ 3,87	▼ 10,00	▼ 11,43
Fizik	14	0	1	-0,25	-2	▼ 0,35	▼ 1,65	▼ 3,08
Kimya	13	0	0	0,00	0	▼ 0,20	▼ 2,11	▼ 2,91
Biyoloji	13	0	0	0,00	0	▲ -0,10	▼ 3,09	▼ 3,66
TYT Fen	40	0	1	-0,25	-1	▼ 0,45	▼ 6,85	▼ 9,66
<b>Toplam:</b>	<b>160</b>	<b>57</b>	<b>23</b>	<b>51,25</b>	<b>32</b>	<b>▲ 45,54</b>	<b>▲ 45,06</b>	<b>▲ 32,84</b>

Soru No 1234567890123456789012345678901234567890

TYT Türkçe DEbA EBaeEeEaB eACDEAADDACBEBACCdAABdCD

Cevap Anahtarı A DECABEBCEDEAEBBEBACDEAADDDBEDACCBAAABACDE

TYT Sosyal AaAEEdEaCBaBDcabecEb EBEECbDAACBEDEE CBA

Cevap Anahtarı A BADAEBECCBDBDBDCAEEACEBEDCBCAACBEDEEDCBA

TYT Matematik B C AC B

Cevap Anahtarı A BEBACADBCBDBBBEDECEDACBACBCDAEACEACCBDBE

TYT Fen e

Cevap Anahtarı A DADDCCBBAABDCBEDECECABADDBECBEBACEEBDCAA

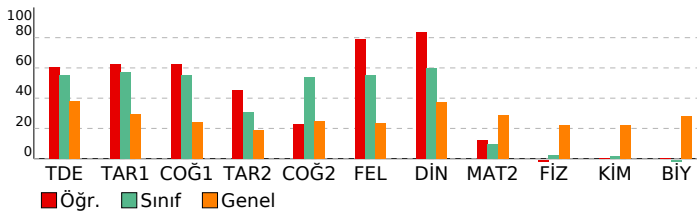

# 11 SINIF DES 02 (KB00-11.01DES22)

## DERSLERE GÖRE BAŞARI ANALİZİ

Ders	S	D	Y	B%
<b>TYT Türkçe</b>	<b>40</b>	<b>27</b>	<b>10</b>	<b>68</b>
Gerçek Gazlar	2	1	0	50
Edebiyat	24	16	6	67
Edilgenlik kavramlarının anlaşılması ve ideal gaz kavramlarını karşılaştırır. Sozluikte ve soz dhleklerinde anlam ilişkilerini kavrar.	2	2	0	100
<b>Biyoloji</b>	<b>13</b>	<b>0</b>	<b>0</b>	<b>0</b>
Yaşamın oluşumunun yapısını açıklar ve sema üzerinde kısımlarını gösterir. Cizgili kasların çalışma mekanizmasını açıklar ve cumleley yorumlar.	1	0	0	0
Edebiyat	1	1	0	100
Edebiyatın yaygın sınırlarını açıklar.	1	0	0	0
Modern ve Klasik Edebiyatın özelliklerini kavrar ve bu anlayışa eser veren yazarları bilir.	1	0	0	0
1774-1914 yılları arasındaki süreçte meydana gelen başlıca siyasi gelişmeleri tarih şeridi ve haritalar üzerinde gösterir.	1	0	0	0
Osmanlı Devleti'nin kuruluşunu ve gelişmesini açıklar.	1	0	0	0
Siyasetin kavramlarını açıklar ve temel bağ dokusunu açıklar.	1	0	0	0
1774-1914 yılları arasındaki süreçte meydana gelen başlıca siyasi gelişmeleri tarih şeridi ve haritalar üzerinde gösterir.	1	0	0	0
Avrupa düşüncesinde meydana gelen değişimleri ve bunların etkilerini analiz eder.	1	0	0	0
1700-1774 yılları arasındaki süreçte meydana gelen başlıca siyasi gelişmeleri tarih şeridi ve haritalar üzerinde gösterir.	1	0	0	0
Modern devletler hukukunun ortaya çıkışında Westphalia (Vestfalya) Barışı'nın rolünü kavrar.	1	0	0	0
Denizcilik faaliyetlerinin içdenizlerde okyanuslara taşınmasının dünya siyasetine ve ticaretine etkilerini analiz eder.	1	1	0	100
1700-1774 yılları arasındaki süreçte meydana gelen başlıca siyasi gelişmeleri tarih şeridi ve haritalar üzerinde gösterir.	2	1	1	50
Avrupa'daki gelişmelere bağlı olarak Osmanlı idari, askeri ve ekonomik yapısında meydana gelen değişimleri analiz eder.	1	1	0	100
Osmanlı devlet idaresi ve toplum düzenindeki çözümleri önleme çabalarını analiz eder.	1	1	0	100
1774-1914 yılları arasındaki süreçte meydana gelen başlıca siyasi gelişmeleri tarih şeridi ve haritalar üzerinde gösterir.	2	1	1	50
<b>Coğrafya-1</b>	<b>6</b>	<b>4</b>	<b>1</b>	<b>67</b>
Üretim, dağıtım ve tüketim sektörleri arasındaki ilişkili ekonomiye etkisi açısından değerlendirir.	1	1	0	100
Doğal kaynaklar ile ekonomi ilişkisini açıklar.	2	1	1	50
Türkiye'de uygulanan ekonomi politikalarını mekansal etkileri açısından değerlendirir.	1	1	0	100
Türkiye ekonomisinin sektörel dağılımından hareketle ülke ekonomisi hakkında çıkarımlarda bulunur.	1	1	0	100
Türkiye'de tarım sektörünün özelliklerini açıklar.	1	0	0	0
<b>TYT Sosyal</b>	<b>40</b>	<b>25</b>	<b>12</b>	<b>63</b>
<b>Tarih-2</b>	<b>11</b>	<b>6</b>	<b>4</b>	<b>55</b>
Değişen Dünya Dengeleri Karşısında Osmanlı Siyaseti (1595-1774)	5	2	2	40
Modern devletler hukukunun ortaya çıkışında Westphalia (Vestfalya) Barışı'nın rolünü kavrar.	3	2	1	67
Denizcilik faaliyetlerinin içdenizlerde okyanuslara taşınmasının dünya siyasetine ve ticaretine etkilerini analiz eder.	1	1	0	100
1700-1774 yılları arasındaki süreçte meydana gelen başlıca siyasi gelişmeleri tarih şeridi ve haritalar üzerinde gösterir.	2	1	1	50
<b>Coğrafya-2</b>	<b>11</b>	<b>4</b>	<b>6</b>	<b>36</b>
Türkiye'deki doğal kaynaklar ile ekonomi arasındaki ilişkili analiz eder.	3	1	2	33
Türkiye'de uygulanan ekonomi politikalarını mekansal etkileri açısından değerlendirir.	2	2	0	100
Doğal kaynaklar ile ekonomi ilişkisini açıklar.	1	0	1	0
Üretim, dağıtım ve tüketim sektörleri arasındaki ilişkili ekonomiye etkisi açısından değerlendirir.	2	0	2	0
Türkiye'de tarım sektörünün özelliklerini açıklar.	2	1	1	50
Türkiye ekonomisinin sektörel dağılımından hareketle ülke ekonomisi hakkında çıkarımlarda bulunur.	1	0	0	0
<b>Felsefe</b>	<b>12</b>	<b>10</b>	<b>2</b>	<b>83</b>
Felsefenin ortaya çıkışını hazırlayan düşünce ortamını açıklar.	1	1	0	100
MÖ 6. yüzyıl-MS 2. yüzyıl felsefesinin karakteristik özelliklerini açıklar.	2	1	1	50
MS 2. yüzyıl-MS 15. yüzyıl felsefesini hazırlayan düşünce ortamını açıklar.	1	1	0	100
MS 2. yüzyıl-MS 15. yüzyıl felsefesinin karakteristik özelliklerini açıklar.	3	2	1	67
Örnek felsefi metinlerden hareketle MS 2. yüzyıl-MS 15. yüzyıl filozoflarının felsefi görüşlerini analiz eder.	1	1	0	100
MS 2. yüzyıl-MS 15. yüzyıl felsefesindeki örnek düşünce ve argümanları felsefi açıdan değerlendirir.	1	1	0	100
15. yüzyıl-17. yüzyıl felsefesini hazırlayan düşünce ortamını açıklar.	1	1	0	100
15. yüzyıl-17. yüzyıl felsefesinin karakteristik özelliklerini açıklar.	2	2	0	100
<b>Din Kül. ve Ahl. Bil.</b>	<b>6</b>	<b>5</b>	<b>0</b>	<b>83</b>
Ahret hayatının aşamalarını ayet ve hadislerle temellendirir.	1	1	0	100
Cenaze uğurlama ile ilgili dini uygulamaları örneklerde açıklar.	1	1	0	100
Hz. Muhammed'in peygamberlikle ilgili görevlerini açıklar.	2	1	0	50
Hz. Muhammed'in örnek şahsiyetini tanıtır.	2	2	0	100
<b>TYT Matematik</b>	<b>40</b>	<b>5</b>	<b>0</b>	<b>13</b>
<b>Matematik-2</b>	<b>40</b>	<b>5</b>	<b>0</b>	<b>13</b>
Trigonometrik Fonksiyonlar	3	0	0	0
Kosinüs teoremiyle ilgili problemler çözer.	2	0	0	0
Trigonometrik fonksiyonların grafiklerini yorumlar. (FL)	2	0	0	0
Sinüs, kosinüs, tanjant fonksiyonlarının ters fonksiyonlarını açıklar.	2	0	0	0
Trigonometrik fonksiyonların periyotlarını bularak problem çözer. (FL)	1	0	0	0
Sinüs teoremiyle ilgili problemler çözer.	1	0	0	0
Doğrunun Analitik İncelenmesi	4	0	0	0
Bir doğru parçasının belli bir oranda (içten veya dıştan) bölen noktanın koordinatlarını hesaplar.	1	0	0	0
Analitik düzlemde iki nokta arasındaki uzaklığı veren bağıntıyı elde ederek problemler çözer.	3	1	0	33
Analitik düzlemde doğruların incelenerek işlemler yapar.	11	0	0	0
Bir noktanın bir doğruya uzaklığını hesaplar.	1	0	0	0
Fonksiyonun grafik ve tablo temsiliyi kullanarak problem çözer.	3	2	0	67
Fonksiyonlarla İlgili Uygulamalar	6	2	0	33
<b>TYT Fen</b>	<b>40</b>	<b>0</b>	<b>1</b>	<b>0</b>
<b>Fizik</b>	<b>14</b>	<b>0</b>	<b>1</b>	<b>0</b>
Vektörlerin bileşmelerini farklı yöntemleri kullanarak hesaplar.	1	0	0	0
Bağıl hareket ile ilgili hesaplamalar yapar.	1	0	0	0
Newton'un Hareket Yasaları	1	0	0	0
Bir boyutta sabit ivmeli hareketi analiz eder.	1	0	0	0
Düşey doğrultuda ilk hızı olan ve sabit ivmeli hareket yapan cisimlerin hareketlerini analiz eder.	1	0	0	0
Hava direncinin ihmal edildiği ortamda düşen cisimlerin hareketlerini analiz eder.	1	0	0	0
Sürtünmeli yüzeylerde enerji korunumunu ve dönüşümlerini analiz eder.	1	0	0	0
Cisimlerin hareketini mekanik enerjinin korunumunu kullanarak analiz eder.	2	0	1	0
Yapılan iş ile enerji arasındaki ilişkili analiz eder.	1	0	0	0
İtme ile çizgisel momentum değişimi arasında ilişki kurar.	2	0	0	0
İtme ve çizgisel momentum kavramlarını açıklar.	1	0	0	0
Çizgisel momentumun korunumu ile ilgili hesaplamalar yapar.	1	0	0	0
<b>Kimya</b>	<b>13</b>	<b>0</b>	<b>0</b>	<b>0</b>
Atomun Kuantum Modeli	1	0	0	0
Periyodik özelliklerdeki değişim eğilimlerini sebepleriyle açıklar.	1	0	0	0
Elementleri Tanıyalım	1	0	0	0
Periyodik Sistem ve Elektron Dizilimleri	1	0	0	0
Gazların Özellikleri ve Gaz Yasaları	1	0	0	0
Gaz yasalarını açıklar.	2	0	0	0
Gaz Karışımları	2	0	0	0

<b>SINAV SONUÇ BELGESİ</b>	<b>11 SINIF DES 02 (KB00-11.01DES22)</b>
KAHRAMANMARAŞ / ONİKİŞUBAT / Yedi Güzel Adam İhl	

Öğrenci	Numara	Sınıf
S* DE BAYANA	335	11B

Puan Türü	Puan	Genel Ort.	Dereceler				
			Snf	Kurum	İlçe	İl	Genel
TYT	▲ 221,234	192,460	9	22	32	32	1311
Puanı Hesaplanan:			48	71	71	71	4259
SÖZ	▲ 320,354	209,390	7	12	15	15	355
Puanı Hesaplanan:			48	68	68	68	3294
SAY	▼ 118,497	204,340	10	32	47	47	2866
Puanı Hesaplanan:			39	58	58	58	3636
EA	▲ 237,531	207,130	7	18	26	26	1342
Puanı Hesaplanan:			48	71	71	71	4259
Katılımlar:			17	48	72	72	4468

Ders	Soru	Doğru	Yanlış	Net	Başarı %	Sınıf Ort.	Kurum Ort.	Genel Ort.
Edebiyat	24	15	7	13,25	55	▼ 13,31	▲ 10,99	▲ 9,11
Tarih-1	10	7	2	6,50	65	▲ 5,75	▲ 4,68	▲ 2,91
Coğrafya-1	6	5	1	4,75	79	▲ 3,32	▲ 2,41	▲ 1,44
TYT Türkçe	40	27	10	24,50	61	▲ 22,38	▲ 18,08	▲ 13,46
Tarih-2	11	3	5	1,75	16	▼ 3,41	▼ 3,42	▼ 2,06
Coğrafya-2	11	9	2	8,50	77	▲ 5,96	▲ 4,35	▲ 2,71
Felsefe	12	9	2	8,50	71	▲ 6,66	▲ 4,95	▲ 2,81
Din Kül. ve Ahl. Bil.	6	2	4	1,00	17	▼ 3,59	▼ 3,09	▼ 2,26
TYT Sosyal	40	23	13	19,75	49	▲ 19,62	▲ 15,81	▲ 9,83
Matematik-2	40	4	2	3,50	9	▼ 3,87	▼ 10,00	▼ 11,43
Toplam:	160	54	25	47,75	30	▲ 45,54	▲ 45,06	▲ 32,84

Soru No	1234567890123456789012345678901234567890
---------	--

TYT Türkçe	Be aDEACcBEcBCE eDEbDDAeBaDCB ADBEDEAdAC
Cevap Anahtarı	B BBCEDEACBBEABCEEADEDDDAADACCBAAADBEDEABAC

TYT Sosyal	bBEa e Aac ecEEBDBDCAAD AAaEcCBEBbCaBcc
Cevap Anahtarı	B EBECBBADDACEEEDBDCAADCAACEDCBBEBDCEBAE

TYT Matematik	D B B a c C
Cevap Anahtarı	B ADBCBBEACEDCDBBBACBEDACBDBECDAECEAC

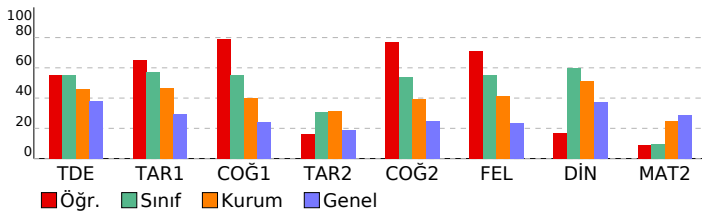

DERSLERE GÖRE BAŞARI ANALİZİ				
	S	D	Y	B%

TYT Türkçe	S	D	Y	B%
<b>Edebiyat</b>	<b>40</b>	<b>27</b>	<b>10</b>	<b>68</b>
Edebi Akımlar	1	1	0	100
1923-1940 arası hikâyesinin genel özelliklerini kavrar.	1	0	1	0
Modernist hikâyelerin özelliklerini kavrar ve bu anlayışla eser veren yazarları bilir.	1	0	0	0
Servetfınun Dönemi şiirinin genel özelliklerini kavrar.	1	0	1	0
Sözcükte ve söz öbeklerinde anlam ilişkilerini kavrar.	2	2	0	100
Cümlede anlam ilişkilerini kavrar ve cümleyi yorumlar.	1	1	0	100
Bireyin iç dünyasını esas alan hikâyelerin özelliklerini kavrar ve bu anlayışla eser veren yazarları bilir.	1	1	0	100
Türkiye dışındaki Çağdaş Türk Şiiri	1	0	1	0
Makale türünün genel özelliklerini kavrar ve bilimsel makalenin bölümlerini bilir.	1	1	0	100
Ogeyi tanımlar ve cümlenin temel öğelerini açıklar, işlevini belirler.	1	1	0	100
Noktalama işaretlerini yerinde kullanır.	1	0	1	0
Yazım kurallarına uyur.	1	1	0	100
Anlatım biçimleri ve düşünceyi geliştirme yollarını bilir.	1	1	0	100
Paragrafın yapısı ve yorumuyla ilgili değerlendirmeleri yapabilir.	6	4	2	67
ŞİİR	1	0	0	0
Millî Edebiyat Dönemi'nde Şiir	1	0	1	0
Tanzimat Dönemi'nde Şiir	1	1	0	100
Halkın yaşam biçimini anlatan manzum hikâyelerin genel özelliklerini kavrar ve Mehmet Akif Ersoy hakkında fikir sahibi olur.	1	1	0	100
<b>Tarih-1</b>	<b>10</b>	<b>7</b>	<b>2</b>	<b>70</b>
1700-1774 yılları arasındaki süreçte meydana gelen başlıca siyasi gelişmeleri tarih şeridi ve haritalar üzerinde gösterir.	2	1	1	50
1774-1914 yılları arasındaki süreçte meydana gelen başlıca siyasi gelişmeleri tarih şeridi ve haritalar üzerinde gösterir.	1	1	0	100
Avrupa daki gelişmelere bağlı olarak Osmanlı idari, askerî ve ekonomik yapısında meydana gelen değişimleri analiz eder.	1	0	1	0
Osmanlı devlet idaresi ve toplum düzenindeki çözümleri önleme çabalarını analiz eder.	1	1	0	100
1774-1914 yılları arasındaki süreçte meydana gelen başlıca siyasi gelişmeleri tarih şeridi ve haritalar üzerinde gösterir.	2	1	0	50
1595-1700 yılları arasındaki süreçte meydana gelen başlıca siyasi gelişmeleri tarih şeridi ve haritalar üzerinde gösterir.	1	1	0	100
Modern devletler hukukunun ortaya çıkışında Westphalia (Vestfalya) Barışı'nın rolünü kavrar.	1	1	0	100
Denizcilik faaliyetlerinin içdenizlerden okyanuslara taşınmasının dünya siyasetine ve ticaretine etkilerini analiz eder.	1	1	0	100
<b>Coğrafya-1</b>	<b>6</b>	<b>5</b>	<b>1</b>	<b>83</b>
Türkiye ekonomisinin sektörel dağılımından hareketle ülke ekonomisi hakkında çıkarımlarda bulunur.	1	1	0	100
Türkiye de tarım sektörünün özelliklerini açıklar.	1	1	0	100
Üretim, dağıtım ve tüketim sektörleri arasındaki ilişkileri ekonomiye etkisi açısından değerlendirir.	1	1	0	100
Doğal kaynaklar ile ekonomi ilişkisini açıklar.	2	1	1	50
Türkiye de uygulanan ekonomi politikalarını mekânsal etkileri açısından değerlendirir.	1	1	0	100
<b>TYT Sosyal</b>	<b>40</b>	<b>23</b>	<b>13</b>	<b>58</b>
<b>Tarih-2</b>	<b>11</b>	<b>3</b>	<b>5</b>	<b>27</b>
Modern devletler hukukunun ortaya çıkışında Westphalia (Vestfalya) Barışı'nın rolünü kavrar.	3	1	2	33
Değişen Dünya Dengeleri Karşısında Osmanlı Siyaseti (1595-1774)	5	2	1	40
Denizcilik faaliyetlerinin içdenizlerden okyanuslara taşınmasının dünya siyasetine ve ticaretine etkilerini analiz eder.	1	0	0	0
1700-1774 yılları arasındaki süreçte meydana gelen başlıca siyasi gelişmeleri tarih şeridi ve haritalar üzerinde gösterir.	2	0	2	0
<b>Coğrafya-2</b>	<b>11</b>	<b>9</b>	<b>2</b>	<b>82</b>
Türkiye ekonomisinin sektörel dağılımından hareketle ülke ekonomisi hakkında çıkarımlarda bulunur.	1	0	1	0
Türkiye deki doğal kaynaklar ile ekonomi arasındaki ilişkileri analiz eder.	3	2	1	67
Türkiye de uygulanan ekonomi politikalarını mekânsal etkileri açısından değerlendirir.	2	2	0	100
Türkiye de tarım sektörünün özelliklerini açıklar.	2	2	0	100
Doğal kaynaklar ile ekonomi ilişkisini açıklar.	1	1	0	100
Üretim, dağıtım ve tüketim sektörleri arasındaki ilişkileri ekonomiye etkisi açısından değerlendirir.	2	2	0	100
<b>Felsefe</b>	<b>12</b>	<b>9</b>	<b>2</b>	<b>75</b>
15. yüzyıl-17. yüzyıl felsefesinin karakteristik özelliklerini açıklar.	2	2	0	100
MS 2. yüzyıl-MS 15. yüzyıl felsefesinin karakteristik özelliklerini açıklar.	3	2	0	67
Ornek felsefi metinlerden hareketle MS 2. yüzyıl-MS 15. yüzyıl filozoflarının felsefi görüşlerini analiz eder.	1	1	0	100
MS 2. yüzyıl-MS 15. yüzyıl felsefesindeki örnek düşünce ve argümanları felsefi açıdan değerlendirir.	1	0	1	0
MÖ 6. yüzyıl-MS 2. yüzyıl felsefesinin karakteristik özelliklerini açıklar.	2	1	1	50
MS 2. yüzyıl-MS 15. yüzyıl felsefesini hazırlayan düşünce ortamını açıklar.	1	1	0	100
Felsefenin ortaya çıkışını hazırlayan düşünce ortamını açıklar.	1	1	0	100
15. yüzyıl-17. yüzyıl felsefesini hazırlayan düşünce ortamını açıklar.	1	1	0	100
<b>Din Kül. ve Ahl. Bil.</b>	<b>6</b>	<b>2</b>	<b>4</b>	<b>33</b>
Hz. Muhammed'in peygamberlikle ilgili görevlerini açıklar.	2	0	2	0
Hz. Muhammed'in örnek şahsiyetini tanıtır.	2	2	0	100
Ahret hayatının aşamalarını ayet ve hadislerle temellendirir.	1	0	1	0
Cenaze uğurlama ile ilgili dini uygulamaları örneklerle açıklar.	1	0	1	0
<b>TYT Matematik</b>	<b>40</b>	<b>4</b>	<b>2</b>	<b>10</b>
<b>Matematik-2</b>	<b>40</b>	<b>4</b>	<b>2</b>	<b>10</b>
Sinüs, kosinüs, tanjant fonksiyonlarının ters fonksiyonlarını açıklar.	2	0	0	0
Trigonometrik fonksiyonların periyotlarını bularak problem çözer. (FL)	1	0	0	0
Trigonometrik fonksiyonların grafiklerini yorumlar. (FL)	2	0	0	0
Sinüs teoremiyle ilgili problemler çözer.	1	0	0	0
Trigonometrik Fonksiyonlar	3	0	0	0
Kosinüs teoremiyle ilgili problemler çözer.	2	0	0	0
Doğrunun Analitik İncelenmesi	4	0	0	0
Analitik düzlemde iki nokta arasındaki uzaklığı veren bağıntıyı elde ederek problemler çözer.	3	1	0	33
Bir doğru parçasını belli bir oranda (içten veya dıştan) bölen noktanın koordinatlarını hesaplar.	1	1	0	100
Analitik düzlemde doğruların inceleyerek işlemler yapar.	11	0	1	0
Bir noktanın bir doğruya uzaklığını hesaplar.	1	0	0	0
Fonksiyonlarla ilgili Uygulamalar	6	0	1	0
Fonksiyonun grafik ve tablo temsiliyi kullanarak problem çözer.	3	2	0	67

# SINAV SONUÇ BELGESİ

## 11 SINIF DES 02 (KB00-11.01DES22)

KAHRAMANMARAŞ / ONİKİŞUBAT / Yedi Güzel Adam İhl

Öğrenci		Numara	Sınıf				
SUDE GÜNTÜRK		368	11B				
Puan Türü	Puan	Genel Ort.	Dereceler				
			Snf	Kurum	İlçe	İl	Genel
TYT	▲ 202,014	192,460	12	32	43	43	1748
Puanı Hesaplanan:			48	71	71	4259	
SÖZ	▲ 285,032	209,390	14	25	29	29	583
Puanı Hesaplanan:			48	68	68	3294	
SAY	▼ 119,814	204,340	9	31	46	46	2801
Puanı Hesaplanan:			39	58	58	3636	
EA	▲ 209,526	207,130	14	34	44	44	1920
Puanı Hesaplanan:			48	71	71	4259	
Katılımlar:			17	48	72	72	4468

Ders	Soru	Doğru	Yanlış	Net	Başarı %	Sınıf Ort.	Kurum Ort.	Genel Ort.
Edebiyat	24	12	8	10,00	42	▼ 13,31	▼ 10,99	▲ 9,11
Tarih-1	10	6	4	5,00	50	▼ 5,75	▲ 4,68	▲ 2,91
Coğrafya-1	6	4	2	3,50	58	▲ 3,32	▲ 2,41	▲ 1,44
TYT Türkçe	40	22	14	18,50	46	▼ 22,38	▲ 18,08	▲ 13,46
Tarih-2	11	6	1	5,75	52	▲ 3,41	▲ 3,42	▲ 2,06
Coğrafya-2	11	5	3	4,25	39	▼ 5,96	▼ 4,35	▲ 2,71
Felsefe	12	5	0	5,00	42	▼ 6,66	▲ 4,95	▲ 2,81
Din Kül. ve Ahl. Bil.	6	4	2	3,50	58	▼ 3,59	▲ 3,09	▲ 2,26
TYT Sosyal	40	20	6	18,50	46	▼ 19,62	▲ 15,81	▲ 9,83
Matematik-2	40	4	1	3,75	9	▼ 3,87	▼ 10,00	▼ 11,43
<b>Toplam:</b>	<b>160</b>	<b>46</b>	<b>21</b>	<b>40,75</b>	<b>25</b>	<b>▼ 45,54</b>	<b>▼ 45,06</b>	<b>▲ 32,84</b>

Soru No: 1234567890123456789012345678901234567890

TYT Türkçe: cECAB BaeadE B cCeEAAdEbDaEaEaECBACBACDb  
Cevap Anahtarı: A DECAEBECDEAEBBEBACDEADADDADBEDACCBAAABACDE

TYT Sosyal: Ae EBEC B BDe d cEA EBE CB C aEbCBA  
Cevap Anahtarı: A BADAEBECCBDBDBCAEEACEBEDCBCAACBEDEEDCBA

TYT Matematik: B c AC B  
Cevap Anahtarı: A BEBACADBCBDCBBECEEDEADACBACBCDAECEACCBDBE

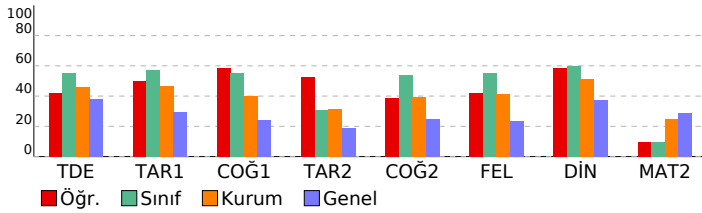

DERSLERE GÖRE BAŞARI ANALİZİ				
	S	D	Y	B%
<b>TYT Türkçe</b>	<b>40</b>	<b>22</b>	<b>14</b>	<b>55</b>
<b>Edebiyat</b>	<b>24</b>	<b>12</b>	<b>8</b>	<b>50</b>
Sözcükte ve söz öbeklerinde anlam ilişkilerini kavrar.	2	1	1	50
Bireyin iç dünyasını esas alan hikâyelerin özelliklerini kavrar ve bu anlayışla eser veren yazarları bilir.	1	1	0	100
Cümlede anlam ilişkilerini kavrar ve cümleyi yorumlar.	1	1	0	100
Edebi Akımlar	1	1	0	100
Modernist hikâyelerin özelliklerini kavrar ve bu anlayışla eser veren yazarları bilir.	1	0	0	0
1923-1940 arası hikâyesinin genel özelliklerini kavrar.	1	1	0	100
Servetifunun Dönemi şiirinin genel özelliklerini kavrar.	1	0	1	0
Tanzimat Dönemi'nde Şiir	1	0	1	0
Şiir	1	0	1	0
Millî Edebiyat Dönemi'nde Şiir	1	0	1	0
Halkın yaşam biçimini anlatan manzum hikâyelerin genel özelliklerini kavrar ve Mehmet Akif Ersoy hakkında fikir sahibi olur.	1	1	0	100
Türkiye Dışındaki Çağdaş Türk Şiiri	1	0	0	0
Makale türünün genel özelliklerini kavrar ve bilimsel makalenin bölümlerini bilir.	1	1	0	100
Ögeyi tanımlar ve cümlenin temel öğelerini açıklar, işlevini belirler.	1	0	0	0
Yazım kurallarına uyar.	1	0	0	0
Noktalama işaretlerini yerinde kullanır.	1	0	1	0
Anlatım biçimlerini ve düşünceyi geliştirme yollarını bilir.	1	1	0	100
Paragrafın yapısı ve yorumuyla ilgili değerlendirmeleri yapabilir.	6	4	2	67
<b>Tarih-1</b>	<b>10</b>	<b>6</b>	<b>4</b>	<b>60</b>
1595-1700 yılları arasındaki süreçte meydana gelen başlıca siyasi gelişmeleri tarih şeridi ve haritalar üzerinde gösterir.	1	0	1	0
Modern devletler hukukunun ortaya çıkışında Westphalia (Vestfalya) Barışı'nın rolünü kavrar.	1	1	0	100
Denizcilik faaliyetlerinin içdenizlerden okyanuslara taşınmasının dünya siyasetine ve ticaretine etkilerini analiz eder.	1	0	1	0
1700-1774 yılları arasındaki süreçte meydana gelen başlıca siyasi gelişmeleri tarih şeridi ve haritalar üzerinde gösterir.	2	1	1	50
Avrupa düşüncesinde meydana gelen değişimleri ve bunların etkilerini analiz eder.	1	1	0	100
Avrupa'daki gelişmelere bağlı olarak Osmanlı idari, askeri ve ekonomik yapısında meydana gelen değişimleri analiz eder.	1	0	1	0
Osmanlı devlet idaresi ve toplum düzenindeki çözümleri önleme çabalarını analiz eder.	1	1	0	100
1774-1914 yılları arasındaki süreçte meydana gelen başlıca siyasi gelişmeleri tarih şeridi ve haritalar üzerinde gösterir.	2	2	0	100
<b>Coğrafya-1</b>	<b>6</b>	<b>4</b>	<b>2</b>	<b>67</b>
Üretim, dağıtım ve tüketim sektörleri arasındaki ilişkiyi ekonomiye etkisi açısından değerlendirir.	1	0	1	0
Doğal kaynaklar ile ekonomi ilişkisini açıklar.	2	2	0	100
Türkiye'de uygulanan ekonomi politikalarını mekânsal etkileri açısından değerlendirir.	1	1	0	100
Türkiye ekonomisinin sektörel dağılımından hareketle ülke ekonomisi hakkında çıkarımlarda bulunur.	1	1	0	100
Türkiye'de tarım sektörünün özelliklerini açıklar.	1	0	1	0
<b>TYT Sosyal</b>	<b>40</b>	<b>20</b>	<b>6</b>	<b>50</b>
<b>Tarih-2</b>	<b>11</b>	<b>6</b>	<b>1</b>	<b>55</b>
Değişen Dünya Dengeleri Karşısında Osmanlı Siyaseti (1595-1774)	5	2	1	40
Modern devletler hukukunun ortaya çıkışında Westphalia (Vestfalya) Barışı'nın rolünü kavrar.	3	3	0	100
Denizcilik faaliyetlerinin içdenizlerden okyanuslara taşınmasının dünya siyasetine ve ticaretine etkilerini analiz eder.	1	0	0	0
1700-1774 yılları arasındaki süreçte meydana gelen başlıca siyasi gelişmeleri tarih şeridi ve haritalar üzerinde gösterir.	2	1	0	50
<b>Coğrafya-2</b>	<b>11</b>	<b>5</b>	<b>3</b>	<b>45</b>
Türkiye'deki doğal kaynaklar ile ekonomi arasındaki ilişkiyi analiz eder.	3	1	2	33
Türkiye'de uygulanan ekonomi politikalarını mekânsal etkileri açısından değerlendirir.	2	2	0	100
Doğal kaynaklar ile ekonomi ilişkisini açıklar.	1	0	0	0
Üretim, dağıtım ve tüketim sektörleri arasındaki ilişkiyi ekonomiye etkisi açısından değerlendirir.	2	0	1	0
Türkiye'de tarım sektörünün özelliklerini açıklar.	2	2	0	100
Türkiye ekonomisinin sektörel dağılımından hareketle ülke ekonomisi hakkında çıkarımlarda bulunur.	1	0	0	0
<b>Felsefe</b>	<b>12</b>	<b>5</b>	<b>0</b>	<b>42</b>
Felsefenin ortaya çıkışını hazırlayan düşünce ortamını açıklar.	1	1	0	100
MÖ 6. yüzyıl-MS 2. yüzyıl felsefesinin karakteristik özelliklerini açıklar.	2	1	0	50
MS 2. yüzyıl-MS 15. yüzyıl felsefesini hazırlayan düşünce ortamını açıklar.	1	1	0	100
MS 2. yüzyıl-MS 15. yüzyıl felsefesinin karakteristik özelliklerini açıklar.	3	1	0	33
Örnek felsefi metinlerden hareketle MS 2. yüzyıl-MS 15. yüzyıl filozoflarının felsefi görüşlerini analiz eder.	1	0	0	0
MS 2. yüzyıl-MS 15. yüzyıl felsefesindeki örnek düşünce ve argümanları felsefi açıdan değerlendirir.	1	1	0	100
15. yüzyıl-17. yüzyıl felsefesini hazırlayan düşünce ortamını açıklar.	1	0	0	0
15. yüzyıl-17. yüzyıl felsefesinin karakteristik özelliklerini açıklar.	2	0	0	0
<b>Din Kül. ve Ahl. Bil.</b>	<b>6</b>	<b>4</b>	<b>2</b>	<b>67</b>
Ahret hayatının aşamalarını ayet ve hadislerle temellendirir.	1	0	1	0
Cenaze uğurlama ile ilgili dini uygulamaları örneklerle açıklar.	1	1	0	100
Hz. Muhammed'in peygamberlikle ilgili görevlerini açıklar.	2	1	1	50
Hz. Muhammed'in örnek şahsiyetini tanıtır.	2	2	0	100
<b>TYT Matematik</b>	<b>40</b>	<b>4</b>	<b>1</b>	<b>10</b>
<b>Matematik-2</b>	<b>40</b>	<b>4</b>	<b>1</b>	<b>10</b>
Trigonometrik Fonksiyonlar	3	0	0	0
Kosinüs teoremiyle ilgili problemler çözer.	2	0	0	0
Trigonometrik fonksiyonların grafiklerini yorumlar. (FL)	2	0	0	0
Sinüs, kosinüs, tanjant fonksiyonlarının ters fonksiyonlarını açıklar.	2	0	0	0
Trigonometrik fonksiyonların periyotlarını bularak problem çözer. (FL)	1	0	0	0
Sinüs teoremiyle ilgili problemler çözer.	1	0	0	0
Doğrunun Analitik İncelenmesi	4	0	0	0
Bir doğru parçasını belli bir oranda (içten veya dıştan) bölen noktanın koordinatlarını hesaplar.	1	0	0	0
Analitik düzlemde iki nokta arasındaki uzaklığı veren bağıntıyı elde ederek problemler çözer.	3	1	1	33
Analitik düzlemde doğruların inceleyerek işlemler yapar.	11	0	0	0
Bir noktanın bir doğruya uzaklığını hesaplar.	1	0	0	0
Fonksiyonun grafik ve tablo temsiliyi kullanarak problem çözer.	3	1	0	33
Fonksiyonlarla İlgili Uygulamalar	6	2	0	33

# SINAV SONUÇ BELGESİ

KAHRAMANMARAŞ / ONİKİŞUBAT / Yedi Güzel Adam İhl

Öğrenci	Numara	Sınıf
VİLDAN KISA	351	11B

Puan Türü	Puan	Genel Ort.	Dereceler				
			Snf	Kurum	İlçe	İl	Genel
TYT	▲ 197,421	192,460	14	36	47	47	1868
Puanı Hesaplanan:			48	71	71		4259
SÖZ	▲ 309,409	209,390	10	16	19	19	433
Puanı Hesaplanan:			48	68	68		3294
EA	▼ 193,993	207,130	16	42	57	57	2269
Puanı Hesaplanan:			48	71	71		4259
Katılımlar:			17	48	72	72	4468

Ders	Soru	Doğru	Yanlış	Net	Başarı %	Sınıf Ort.	Kurum Ort.	Genel Ort.
Edebiyat	24	14	7	12,25	51	▼ 13,31	▲ 10,99	▲ 9,11
Tarih-1	10	6	1	5,75	58	◆ 5,75	▲ 4,68	▲ 2,91
Coğrafya-1	6	2	3	1,25	21	▼ 3,32	▼ 2,41	▼ 1,44
TYT Türkçe	40	22	11	19,25	48	▼ 22,38	▲ 18,08	▲ 13,46
Tarih-2	11	4	5	2,75	25	▼ 3,41	▼ 3,42	▲ 2,06
Coğrafya-2	11	7	3	6,25	57	▲ 5,96	▲ 4,35	▲ 2,71
Felsefe	12	10	0	10,00	83	▲ 6,66	▲ 4,95	▲ 2,81
Din Kül. ve Ahl. Bil.	6	4	2	3,50	58	▼ 3,59	▲ 3,09	▲ 2,26
TYT Sosyal	40	25	10	22,50	56	▲ 19,62	▲ 15,81	▲ 9,83
Fizik	14	0	0	0,00	0	▼ 0,35	▼ 1,65	▼ 3,08
Kimya	13	0	0	0,00	0	▼ 0,20	▼ 2,11	▼ 2,91
Biyoloji	13	0	2	-0,50	-4	▼ -0,10	▼ 3,09	▼ 3,66
TYT Fen	40	0	2	-0,50	-1	▼ 0,45	▼ 6,85	▼ 9,66
<b>Toplam:</b>	<b>160</b>	<b>47</b>	<b>23</b>	<b>41,25</b>	<b>26</b>	<b>▼ 45,54</b>	<b>▼ 45,06</b>	<b>▲ 32,84</b>

Soru No 1234567890123456789012345678901234567890

TYT Türkçe	DECA bBaed E BEcedDEAADDAD Ee CCB AdAec
Cevap Anahtarı	A DECAEBECDEAEBBEACDEAADDADBEDACCBAAACDE
TYT Sosyal	cA AEaEb ebBDeDe cEACEBE CB AACBEDaEbCBA
Cevap Anahtarı	A BADAEBECCBDBDBCAEEACBEDCBACAACBEDEDCBA
TYT Fen	e b
Cevap Anahtarı	A DADDCCBBAABDCBEDECECABADDBECEBACEEBDCAA

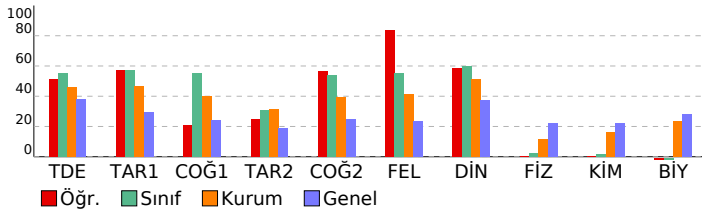

# 11 SINIF DES 02 (KB00-11.01DES22)

DERSLERE GÖRE BAŞARI ANALİZİ

	S	D	Y	B%
<b>TYT Türkçe</b>	<b>40</b>	<b>22</b>	<b>11</b>	<b>55</b>
İlimden bezirinden sağlanan hormonları ve etkilerini açıklar.	24	14	7	58
Sözcükte ve söz öbeklerinde anlam ilişkilerini kavrar.	2	2	0	100
Bireyin iç dünyasını esas alan hikâyelerin özelliklerini kavrar ve bu anlayışla eser veren yazarları bilir.	1	1	0	100
Cümlede anlam ilişkilerini kavrar ve cümleyi yorumlar.	1	1	0	100
Edebi Akımlar	1	0	0	0
Modernist hikâyelerin özelliklerini kavrar ve bu anlayışla eser veren yazarları bilir.	1	0	1	0
1923-1940 arası hikâyesinin genel özelliklerini kavrar.	1	1	0	100
Servetifunun Dönemi şiirinin genel özelliklerini kavrar.	1	0	1	0
Tanzimat Dönemi'nde Şiir	1	0	1	0
Şiir	1	0	1	0
Millî Edebiyat Dönemi'nde Şiir	1	0	0	0
Halkın yaşam biçimini anlatan manzum hikâyelerin genel özelliklerini kavrar ve Mehmet Akif Ersoy hakkında fikir sahibi olur.	1	1	0	100
Türkiye Dışındaki Çağdaş Türk Şiiri	1	0	0	0
Makale türünün genel özelliklerini kavrar ve bilimsel makalenin bölümlerini bilir.	1	1	0	100
Ögeyi tanımlar ve cümlenin temel öğelerini açıklar, işlevini belirler.	1	1	0	100
Yazım kuralına uyar.	1	0	1	0
Noktalama işaretlerini yerinde kullanır.	1	0	1	0
Anlatım biçimleri ve düşüncüyü geliştirme yollarını bilir.	1	0	1	0
Paragrafın yapısı ve yorumuyla ilgili değerlendirmeleri yapabilir.	6	6	0	100
<b>Tarih-1</b>	<b>10</b>	<b>6</b>	<b>1</b>	<b>60</b>
1595-1700 yılları arasındaki süreçte meydana gelen başlıca siyasi gelişmeleri tarih şeridi ve haritalar üzerinde gösterir.	1	1	0	100
Modern devletler hukukunun ortaya çıkışında Westphalia (Vestfalya) Barışının rolünü kavrar.	1	1	0	100
Denizcilik faaliyetlerinin içdenizlerde okyanuslara taşınmasının dünya siyasetine ve ticaretine etkilerini analiz eder.	1	0	0	0
1700-1774 yılları arasındaki süreçte meydana gelen başlıca siyasi gelişmeleri tarih şeridi ve haritalar üzerinde gösterir.	2	1	1	50
Avrupa düşüncesinde meydana gelen değişimleri ve bunların etkilerini analiz eder.	1	0	0	0
Avrupa'daki gelişmelere bağlı olarak Osmanlı idari, askeri ve ekonomik yapısında meydana gelen değişimleri analiz eder.	1	1	0	100
Osmanlı devlet idaresi ve toplum düzenindeki çözümleri önleme çabalarını analiz eder.	1	1	0	100
1774-1914 yılları arasındaki süreçte meydana gelen başlıca siyasi gelişmeleri tarih şeridi ve haritalar üzerinde gösterir.	2	1	0	50
<b>Coğrafya-1</b>	<b>6</b>	<b>2</b>	<b>3</b>	<b>33</b>
Üretim, dağıtım ve tüketim sektörleri arasındaki ilişkiyi ekonomiye etkisi açısından değerlendirir.	1	1	0	100
Doğal kaynaklar ile ekonomi ilişkisini açıklar.	2	1	1	50
Türkiye'de uygulanan ekonomi politikalarını mekânsal etkileri açısından değerlendirir.	1	0	1	0
Türkiye ekonomisinin sektörel dağılımından hareketle ülke ekonomisi hakkında çıkarımlarda bulunur.	1	0	1	0
Türkiye'de tarım sektörünün özelliklerini açıklar.	1	0	0	0
<b>TYT Sosyal</b>	<b>40</b>	<b>25</b>	<b>10</b>	<b>63</b>
<b>Tarih-2</b>	<b>11</b>	<b>4</b>	<b>5</b>	<b>36</b>
Değişen Dünya Dengeleri Karşısında Osmanlı Siyaseti (1595-1774)	5	2	2	40
Modern devletler hukukunun ortaya çıkışında Westphalia (Vestfalya) Barışının rolünü kavrar.	3	2	1	67
Denizcilik faaliyetlerinin içdenizlerde okyanuslara taşınmasının dünya siyasetine ve ticaretine etkilerini analiz eder.	1	0	0	0
1700-1774 yılları arasındaki süreçte meydana gelen başlıca siyasi gelişmeleri tarih şeridi ve haritalar üzerinde gösterir.	2	0	2	0
<b>Coğrafya-2</b>	<b>11</b>	<b>7</b>	<b>3</b>	<b>64</b>
Türkiye'deki doğal kaynaklar ile ekonomi arasındaki ilişkiyi analiz eder.	3	1	2	33
Türkiye'de uygulanan ekonomi politikalarını mekânsal etkileri açısından değerlendirir.	2	2	0	100
Doğal kaynaklar ile ekonomi ilişkisini açıklar.	1	1	0	100
Üretim, dağıtım ve tüketim sektörleri arasındaki ilişkiyi ekonomiye etkisi açısından değerlendirir.	2	0	1	0
Türkiye'de tarım sektörünün özelliklerini açıklar.	2	2	0	100
Türkiye ekonomisinin sektörel dağılımından hareketle ülke ekonomisi hakkında çıkarımlarda bulunur.	1	1	0	100
<b>Felsefe</b>	<b>12</b>	<b>10</b>	<b>0</b>	<b>83</b>
Felsefenin ortaya çıkışı hazırlayan düşünce ortamını açıklar.	1	1	0	100
MÖ 6. yüzyıl-MS 2. yüzyıl felsefesinin karakteristik özelliklerini açıklar.	2	1	0	50
MS 2. yüzyıl-MS 15. yüzyıl felsefesini hazırlayan düşünce ortamını açıklar.	1	1	0	100
MS 2. yüzyıl-MS 15. yüzyıl felsefesinin karakteristik özelliklerini açıklar.	3	2	0	67
Örnek felsefi metinlerden hareketle MS 2. yüzyıl-MS 15. yüzyıl filozoflarının felsefi görüşlerini analiz eder.	1	1	0	100
MS 2. yüzyıl-MS 15. yüzyıl felsefesindeki örnek düşünce ve argümanları felsefi açıdan değerlendirir.	1	1	0	100
15. yüzyıl-17. yüzyıl felsefesini hazırlayan düşünce ortamını açıklar.	1	1	0	100
15. yüzyıl-17. yüzyıl felsefesinin karakteristik özelliklerini açıklar.	2	2	0	100
<b>Din Kül. ve Ahl. Bil.</b>	<b>6</b>	<b>4</b>	<b>2</b>	<b>67</b>
Ahret hayatının aşamalarını ayet ve hadislerle temellendirir.	1	0	1	0
Cenaze uğurlama ile ilgili dini uygulamaları örneklerle açıklar.	1	1	0	100
Hz. Muhammed'in peygamberlikle ilgili görevlerini açıklar.	2	1	1	50
Hz. Muhammed'in örnek şahsiyetini tanıtır.	2	2	0	100
<b>TYT Fen</b>	<b>40</b>	<b>0</b>	<b>2</b>	<b>0</b>
<b>Fizik</b>	<b>14</b>	<b>0</b>	<b>0</b>	<b>0</b>
Vektörlerin bileşmelerini farklı yöntemleri kullanarak hesaplar.	1	0	0	0
Bağıl hareket ile ilgili hesaplamalar yapar.	1	0	0	0
Newton'un Hareket Yasaları	1	0	0	0
Bir boyutta sabit ivmeli hareketi analiz eder.	1	0	0	0
Düşey doğrultuda ilk hız olan ve sabit ivmeli hareket yapan cisimlerin hareketlerini analiz eder.	1	0	0	0
Hava direncinin ihmal edildiği ortamda düşen cisimlerin hareketlerini analiz eder.	1	0	0	0
Sürtünmeli yüzeylerde enerji korunumunu ve dönüşümlerini analiz eder.	1	0	0	0
Cisimlerin hareketleri mekanik enerjinin korunumunu kullanarak analiz eder.	2	0	0	0
Yapılan iş ile enerji arasındaki ilişkiyi analiz eder.	1	0	0	0
İtme ile çizgisel momentum değişimi arasında ilişki kurar.	2	0	0	0
İtme ve çizgisel momentum kavramlarını açıklar.	1	0	0	0
Çizgisel momentumun korunumu ile ilgili hesaplamalar yapar.	1	0	0	0
<b>Kimya</b>	<b>13</b>	<b>0</b>	<b>0</b>	<b>0</b>
Atomun Kuantum Modeli	1	0	0	0
Periyodik özelliklerdeki değişim eğilimlerini sebepleriyle açıklar.	1	0	0	0
Elementleri Tanıyalım	1	0	0	0
Periyodik Sistem ve Elektron Dizilimleri	1	0	0	0
Gazların Özellikleri ve Gaz Yasaları	1	0	0	0
Gaz yasalarını açıklar.	2	0	0	0
Gaz Karışımları	2	0	0	0
Gaz davranışlarını kinetik teori ile açıklar.	2	0	0	0
Gerçek Gazlar	1	0	0	0
Gazların sıkışma/genleşme sürecinde gerçek gaz ve ideal gaz kavramlarını karşılaştırır.	1	0	0	0
<b>Biyoloji</b>	<b>13</b>	<b>0</b>	<b>2</b>	<b>0</b>
Çizgili kasların yapısını açıklar ve şema üzerinde kısımlarını gösterir. Çizgili kasların çalışma mekanizmasını açıklar.	1	0	0	0
Besinlerin kimyasal sindirimlerini açıklar.	1	0	0	0
Kalbin çalışmasını açıklar.	1	0	1	0
Görevlerine göre duyu, ara ve motor nöron çeşitlerini bilir.	1	0	0	0
Kemik dokunun yapısını, görevlerini ve çeşitlerini açıklar.	1	0	0	0
Orta beyin görevlerini açıklar.	1	0	0	0
Endokrin bezleri ve bu bezlerin salgıladıkları hormonları açıklar.	1	0	0	0
Gözün yapısını ve görüntünün nasıl oluştuğunu açıklar.	1	0	0	0
Sindirim ürünlerinin emilimini ve kana karışma yollarını açıklar.	1	0	0	0
Derinin yapısında bulunan epitel ve temel bağ dokuyu açıklar.	1	0	0	0
Kalbin yapısını açıklar.	1	0	1	0

SINAV SONUÇ BELGESİ							
KAHRAMANMARAŞ / ONİKİŞUBAT / Yedi Güzel Adam İhl							
Öğrenci				Numara		Sınıf	
AKİF ASLAN				407		11C	
Puan Türü	Puan	Genel Ort.	Dereceler				
			Snf	Kurum	İlçe	İl	Genel
TYT	▼ 152,244	192,460	12	47	67	67	3059
Puanı Hesaplanan:			48	71	71		4259
SÖZ	▼ 205,856	209,390	11	37	46	46	1515
Puanı Hesaplanan:			48	68	68		3294
EA	▼ 157,388	207,130	12	48	67	67	3119
Puanı Hesaplanan:			48	71	71		4259
Katılımlar:			12	48	72	72	4468

Ders	Soru	Doğru	Yanlış	Net	Başarı %	Sınıf Ort.	Kurum Ort.	Genel Ort.
Edebiyat	24	9	15	5,25	22	▼11,40	▼10,99	▼9,11
Tarih-1	10	5	4	4,00	40	▼5,67	▼4,68	▲2,91
Coğrafya-1	6	3	2	2,50	42	▼3,19	▲2,41	▲1,44
TYT Türkçe	40	17	21	11,75	29	▼20,25	▼18,08	▼13,46
Tarih-2	11	5	5	3,75	34	▼5,06	▲3,42	▲2,06
Coğrafya-2	11	5	6	3,50	32	▼5,77	▼4,35	▲2,71
Felsefe	12	0	0	0,00	0	▼5,71	▼4,95	▼2,81
Din Kül. ve Ahl. Bil.	6	3	3	2,25	38	▼2,71	▼3,09	▼2,26
TYT Sosyal	40	13	14	9,50	24	▼19,25	▼15,81	▼9,83
<b>Toplam:</b>	<b>160</b>	<b>30</b>	<b>35</b>	<b>21,25</b>	<b>13</b>	<b>▼42,48</b>	<b>▼45,06</b>	<b>▼32,84</b>

Soru No	1234567890123456789012345678901234567890
TYT Türkçe	ccaeaEeebcAEBdcBAdebcADDdbBcDAbC AABae d
Cevap Anahtarı	A DECAEBBCDEAEBBEBACDEAADDADBEDACCBAAACBACDE
TYT Sosyal	cAedBBeaCB BeaDdAEccBE aEcCBc
Cevap Anahtarı	A BADAEBECBDBDBDCAEAEACEBEDCBCAACBEDEEDCBA

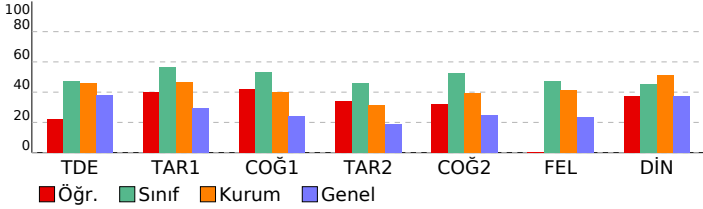

11 SINIF DES 02 (KB00-11.01DES22)				
DERSLERE GÖRE BAŞARI ANALİZİ				
	S	D	Y	B%
<b>TYT Türkçe</b>	<b>40</b>	<b>17</b>	<b>21</b>	<b>43</b>
<b>Edebiyat</b>	<b>24</b>	<b>9</b>	<b>15</b>	<b>38</b>
Sözcükte ve söz öbeklerinde anlam ilişkilerini kavrar.	2	0	2	0
Bireyin iç dünyasını esas alan hikâyelerin özelliklerini kavrar ve bu anlayışla eser veren yazarları bilir.	1	0	1	0
Cümlede anlam ilişkilerini kavrar ve cümleyi yorumlar.	1	0	1	0
Edebi Akımlar	1	0	1	0
Modernist hikâyelerin özelliklerini kavrar ve bu anlayışla eser veren yazarları bilir.	1	1	0	100
1923-1940 arası hikâyesinin genel özelliklerini kavrar.	1	0	1	0
Servetifunun Dönemi şiirinin genel özelliklerini kavrar.	1	0	1	0
Tanzimat Dönemi'nde Şiir	1	0	1	0
Şiir	1	0	1	0
Millî Edebiyat Dönemi'nde Şiir	1	1	0	100
Halkın yaşam biçimini anlatan manzum hikâyelerin genel özelliklerini kavrar ve Mehmet Akif Ersoy hakkında fikir sahibi olur.	1	1	0	100
Türkiye Dışındaki Çağdaş Türk Şiiri	1	1	0	100
Makale türünün genel özelliklerini kavrar ve bilimsel makalenin bölümlerini bilir.	1	0	1	0
Ögeyi tanımlar ve cümlenin temel öğelerini açıklar, işlevini belirler.	1	0	1	0
Yazım kurallarına uyar.	1	1	0	100
Noktalama işaretlerini yerinde kullanır.	1	1	0	100
Anlatım biçimleri ve düşünceyi geliştirme yollarını bilir.	1	0	1	0
Paragrafın yapısı ve yorumuyla ilgili değerlendirmeleri yapabilir.	6	3	3	50
<b>Tarih-1</b>	<b>10</b>	<b>5</b>	<b>4</b>	<b>50</b>
1595-1700 yılları arasındaki süreçte meydana gelen başlıca siyasi gelişmeleri tarih şeridi ve haritalar üzerinde gösterir.	1	0	1	0
Modern devletler hukukunun ortaya çıkışında Westphalia (Vestfalya) Barışı'nın rolünü kavrar.	1	0	1	0
Denizcilik faaliyetlerinin içdenizlerden okyanuslara taşınmasının dünya siyasetine ve ticaretine etkilerini analiz eder.	1	1	0	100
1700-1774 yılları arasındaki süreçte meydana gelen başlıca siyasi gelişmeleri tarih şeridi ve haritalar üzerinde gösterir.	2	1	1	50
Avrupa düşüncesinde meydana gelen değişimleri ve bunların etkilerini analiz eder.	1	1	0	100
Avrupa'daki gelişmelere bağlı olarak Osmanlı idari, askeri ve ekonomik yapısında meydana gelen değişimleri analiz eder.	1	0	1	0
Osmanlı devlet idaresi ve toplum düzenindeki çözümleri önleme çabalarını analiz eder.	1	1	0	100
1774-1914 yılları arasındaki süreçte meydana gelen başlıca siyasi gelişmeleri tarih şeridi ve haritalar üzerinde gösterir.	2	1	0	50
<b>Coğrafya-1</b>	<b>6</b>	<b>3</b>	<b>2</b>	<b>50</b>
Üretim, dağıtım ve tüketim sektörleri arasındaki ilişkiyi ekonomiye etkisi açısından değerlendirir.	1	1	0	100
Doğal kaynaklar ile ekonomi ilişkisini açıklar.	2	2	0	100
Türkiye'de uygulanan ekonomi politikalarını mekânsal etkileri açısından değerlendirir.	1	0	1	0
Türkiye ekonomisinin sektörel dağılımından hareketle ülke ekonomisi hakkında çıkarımlarda bulunur.	1	0	0	0
Türkiye'de tarım sektörünün özelliklerini açıklar.	1	0	1	0
<b>TYT Sosyal</b>	<b>40</b>	<b>13</b>	<b>14</b>	<b>33</b>
<b>Tarih-2</b>	<b>11</b>	<b>5</b>	<b>5</b>	<b>45</b>
Değişen Dünya Dengeleri Karşısında Osmanlı Siyaseti (1595-1774)	5	2	3	40
Modern devletler hukukunun ortaya çıkışında Westphalia (Vestfalya) Barışı'nın rolünü kavrar.	3	1	2	33
Denizcilik faaliyetlerinin içdenizlerden okyanuslara taşınmasının dünya siyasetine ve ticaretine etkilerini analiz eder.	1	1	0	100
1700-1774 yılları arasındaki süreçte meydana gelen başlıca siyasi gelişmeleri tarih şeridi ve haritalar üzerinde gösterir.	2	1	0	50
<b>Coğrafya-2</b>	<b>11</b>	<b>5</b>	<b>6</b>	<b>45</b>
Türkiye'deki doğal kaynaklar ile ekonomi arasındaki ilişkiyi analiz eder.	3	2	1	67
Türkiye'de uygulanan ekonomi politikalarını mekânsal etkileri açısından değerlendirir.	2	0	2	0
Doğal kaynaklar ile ekonomi ilişkisini açıklar.	1	1	0	100
Üretim, dağıtım ve tüketim sektörleri arasındaki ilişkiyi ekonomiye etkisi açısından değerlendirir.	2	1	1	50
Türkiye'de tarım sektörünün özelliklerini açıklar.	2	1	1	50
Türkiye ekonomisinin sektörel dağılımından hareketle ülke ekonomisi hakkında çıkarımlarda bulunur.	1	0	1	0
<b>Felsefe</b>	<b>12</b>	<b>0</b>	<b>0</b>	<b>0</b>
Felsefenin ortaya çıkışı hazırlayan düşünce ortamını açıklar.	1	0	0	0
MÖ 6. yüzyıl-MS 2. yüzyıl felsefesinin karakteristik özelliklerini açıklar.	2	0	0	0
MS 2. yüzyıl-MS 15. yüzyıl felsefesini hazırlayan düşünce ortamını açıklar.	1	0	0	0
MS 2. yüzyıl-MS 15. yüzyıl felsefesinin karakteristik özelliklerini açıklar.	3	0	0	0
Örnek felsefi metinlerden hareketle MS 2. yüzyıl-MS 15. yüzyıl filozoflarının felsefi görüşlerini analiz eder.	1	0	0	0
MS 2. yüzyıl-MS 15. yüzyıl felsefesindeki örnek düşünce ve argümanları felsefi açıdan değerlendirir.	1	0	0	0
15. yüzyıl-17. yüzyıl felsefesini hazırlayan düşünce ortamını açıklar.	1	0	0	0
15. yüzyıl-17. yüzyıl felsefesinin karakteristik özelliklerini açıklar.	2	0	0	0
<b>Din Kül. ve Ahl. Bil.</b>	<b>6</b>	<b>3</b>	<b>3</b>	<b>50</b>
Ahret hayatının aşamalarını ayet ve hadislerle temellendirir.	1	0	1	0
Cenaze uğurlama ile ilgili dini uygulamaları örneklerle açıklar.	1	1	0	100
Hz. Muhammed'in peygamberlikle ilgili görevlerini açıklar.	2	0	2	0
Hz. Muhammed'in örnek şahsiyetini tanıtır.	2	2	0	100



# SINAV SONUÇ BELGESİ

## 11 SINIF DES 02 (KB00-11.01DES22)

KAHRAMANMARAŞ / ONİKİŞUBAT / Yedi Güzel Adam İhl

### DERSLERE GÖRE BAŞARI ANALİZİ

Öğrenci	Numara	Sınıf
BİLAL ŞAHİN	516	11C

	S	D	Y	B%
<b>TYT Türkçe</b>	<b>40</b>	<b>24</b>	<b>15</b>	<b>60</b>
<b>Edebiyat</b>	<b>24</b>	<b>15</b>	<b>8</b>	<b>63</b>

Puan Türü	Puan	Genel Ort.	Dereceler				
			Snf	Kurum	İlçe	İl	Genel
TYT	▲ 195,290	192,460	10	37	48	48	1925
Puanı Hesaplanan:			48	71	71		4259
SÖZ	▲ 297,336	209,390	8	20	23	23	504
Puanı Hesaplanan:			48	68	68		3294
EA	▼ 198,874	207,130	10	39	53	53	2138
Puanı Hesaplanan:			48	71	71		4259
Katılımlar:			12	48	72	72	4468

TYT Türkçe	40	24	15	60
Edebiyat	24	15	8	63
Sözcükte ve söz öbeklerinde anlam ilişkilerini kavrar.	2	2	0	100
Bireyin iç dünyasını esas alan hikâyelerin özelliklerini kavrar ve bu anlayışla eser veren yazarları bilir.	1	1	0	100
Cümlede anlam ilişkilerini kavrar ve cümleyi yorumlar.	1	1	0	100
Edebi Akımlar	1	0	1	0
Modernist hikâyelerin özelliklerini kavrar ve bu anlayışla eser veren yazarları bilir.	1	1	0	100
1923-1940 arası hikâyesinin genel özelliklerini kavrar.	1	1	0	100
Servetifunun Dönemi şiirinin genel özelliklerini kavrar.	1	0	1	0
Tanzimat Dönemi'nde Şiir	1	1	0	100
Şiir	1	0	0	0
Millî Edebiyat Dönemi'nde Şiir	1	0	1	0
Halkın yaşam biçimini anlatan manzum hikâyelerin genel özelliklerini kavrar ve Mehmet Akif Ersoy hakkında fikir sahibi olur.	1	1	0	100
Türkiye Dışındaki Çağdaş Türk Şiiri	1	0	1	0
Makale türünün genel özelliklerini kavrar ve bilimsel makalenin bölümlerini bilir.	1	1	0	100
Ögeyi tanımlar ve cümlenin temel öğelerini açıklar, işlevini belirler.	1	0	1	0
Yazım kurallarına uyar.	1	1	0	100
Noktalama işaretlerini yerinde kullanır.	1	1	0	100
Anlatım biçimleri ve düşünceyi geliştirme yollarını bilir.	1	1	0	100
Paragrafın yapısı ve yorumuyla ilgili değerlendirmeleri yapabilir.	6	3	3	50
<b>Tarih-1</b>	<b>10</b>	<b>6</b>	<b>4</b>	<b>60</b>
1595-1700 yılları arasındaki süreçte meydana gelen başlıca siyasi gelişmeleri tarih şeridi ve haritalar üzerinde gösterir.	1	0	1	0
Modern devletler hukukunun ortaya çıkışında Westphalia (Vestfalya) Barışı'nın rolünü kavrar.	1	0	1	0
Denizcilik faaliyetlerinin içdenizlerden okyanuslara taşınmasının dünya siyasetine ve ticaretine etkilerini analiz eder.	1	1	0	100
1700-1774 yılları arasındaki süreçte meydana gelen başlıca siyasi gelişmeleri tarih şeridi ve haritalar üzerinde gösterir.	2	1	1	50
Avrupa düşüncesinde meydana gelen değişimleri ve bunların etkilerini analiz eder.	1	0	1	0
Avrupa'daki gelişmelere bağlı olarak Osmanlı idari, askeri ve ekonomik yapısında meydana gelen değişimleri analiz eder.	1	1	0	100
Osmanlı devlet idaresi ve toplum düzenindeki çözümleri önleme çabalarını analiz eder.	1	1	0	100
1774-1914 yılları arasındaki süreçte meydana gelen başlıca siyasi gelişmeleri tarih şeridi ve haritalar üzerinde gösterir.	2	2	0	100
<b>Coğrafya-1</b>	<b>6</b>	<b>3</b>	<b>3</b>	<b>50</b>
Üretim, dağıtım ve tüketim sektörleri arasındaki ilişkiyi ekonomiye etkisi açısından değerlendirir.	1	1	0	100
Doğal kaynaklar ile ekonomi ilişkisini açıklar.	2	1	1	50
Türkiye'de uygulanan ekonomi politikalarını mekânsal etkileri açısından değerlendirir.	1	0	1	0
Türkiye ekonomisinin sektörel dağılımından hareketle ülke ekonomisi hakkında çıkarımlarda bulunur.	1	0	1	0
Türkiye'de tarım sektörünün özelliklerini açıklar.	1	1	0	100
<b>TYT Sosyal</b>	<b>40</b>	<b>23</b>	<b>15</b>	<b>58</b>
<b>Tarih-2</b>	<b>11</b>	<b>5</b>	<b>5</b>	<b>45</b>
Değişen Dünya Dengeleri Karşısında Osmanlı Siyaseti (1595-1774)	5	2	3	40
Modern devletler hukukunun ortaya çıkışında Westphalia (Vestfalya) Barışı'nın rolünü kavrar.	3	2	1	67
Denizcilik faaliyetlerinin içdenizlerden okyanuslara taşınmasının dünya siyasetine ve ticaretine etkilerini analiz eder.	1	0	0	0
1700-1774 yılları arasındaki süreçte meydana gelen başlıca siyasi gelişmeleri tarih şeridi ve haritalar üzerinde gösterir.	2	1	1	50
<b>Coğrafya-2</b>	<b>11</b>	<b>9</b>	<b>2</b>	<b>82</b>
Türkiye'deki doğal kaynaklar ile ekonomi arasındaki ilişkiyi analiz eder.	3	3	0	100
Türkiye'de uygulanan ekonomi politikalarını mekânsal etkileri açısından değerlendirir.	2	2	0	100
Doğal kaynaklar ile ekonomi ilişkisini açıklar.	1	0	1	0
Üretim, dağıtım ve tüketim sektörleri arasındaki ilişkiyi ekonomiye etkisi açısından değerlendirir.	2	1	1	50
Türkiye'de tarım sektörünün özelliklerini açıklar.	2	2	0	100
Türkiye ekonomisinin sektörel dağılımından hareketle ülke ekonomisi hakkında çıkarımlarda bulunur.	1	1	0	100
<b>Felsefe</b>	<b>12</b>	<b>7</b>	<b>4</b>	<b>58</b>
Felsefenin ortaya çıkışı hazırlayan düşünce ortamını açıklar.	1	1	0	100
MÖ 6. yüzyıl-MS 2. yüzyıl felsefesinin karakteristik özelliklerini açıklar.	2	0	1	0
MS 2. yüzyıl-MS 15. yüzyıl felsefesini hazırlayan düşünce ortamını açıklar.	1	1	0	100
MS 2. yüzyıl-MS 15. yüzyıl felsefesinin karakteristik özelliklerini açıklar.	3	1	2	33
Örnek felsefi metinlerden hareketle MS 2. yüzyıl-MS 15. yüzyıl filozoflarının felsefi görüşlerini analiz eder.	1	1	0	100
MS 2. yüzyıl-MS 15. yüzyıl felsefesindeki örnek düşünce ve argümanları felsefi açıdan değerlendirir.	1	1	0	100
15. yüzyıl-17. yüzyıl felsefesini hazırlayan düşünce ortamını açıklar.	1	1	0	100
15. yüzyıl-17. yüzyıl felsefesinin karakteristik özelliklerini açıklar.	2	1	1	50
<b>Din Kült. ve Ahl. Bil.</b>	<b>6</b>	<b>2</b>	<b>4</b>	<b>33</b>
Ahret hayatının aşamalarını ayet ve hadislerle temellendirir.	1	0	1	0
Cenaze uğurlama ile ilgili dini uygulamaları örneklerle açıklar.	1	0	1	0
Hz. Muhammed'in peygamberlikle ilgili görevlerini açıklar.	2	0	2	0
Hz. Muhammed'in örnek şahsiyetini tanıtır.	2	2	0	100

Ders	Soru	Doğru	Yanlış	Net	Başarı %	Sınıf Ort.	Kurum Ort.	Genel Ort.
Edebiyat	24	15	8	13,00	54	▲ 11,40	▲ 10,99	▲ 9,11
Tarih-1	10	6	4	5,00	50	▼ 5,67	▲ 4,68	▲ 2,91
Coğrafya-1	6	3	3	2,25	38	▼ 3,19	▼ 2,41	▲ 1,44
TYT Türkçe	40	24	15	20,25	51	◆ 20,25	▲ 18,08	▲ 13,46
Tarih-2	11	5	5	3,75	34	▼ 5,06	▲ 3,42	▲ 2,06
Coğrafya-2	11	9	2	8,50	77	▲ 5,77	▲ 4,35	▲ 2,71
Felsefe	12	7	4	6,00	50	▲ 5,71	▲ 4,95	▲ 2,81
Din Kült. ve Ahl. Bil.	6	2	4	1,00	17	▼ 2,71	▼ 3,09	▼ 2,26
TYT Sosyal	40	23	15	19,25	48	◆ 19,25	▲ 15,81	▲ 9,83
<b>Toplam:</b>	<b>160</b>	<b>47</b>	<b>30</b>	<b>39,50</b>	<b>25</b>	<b>▼ 42,48</b>	<b>▼ 45,06</b>	<b>▲ 32,84</b>

Soru No	1234567890123456789012345678901234567890
TYT Türkçe	DECAcEBbd eEcBcBACDbAbDedcBEcdCCBAAdAdcE
Cevap Anahtarı	A DECAEBcDEAEbBBEACDEAADDADBEDACCBAABACDE
TYT Sosyal	ccEAEbEd eDBDBdAEAEACEbD CBddACBEabcbCBc
Cevap Anahtarı	A BADAEBECBDBDBDCAEAEACEBEDCBCAACBEDEEDCBA

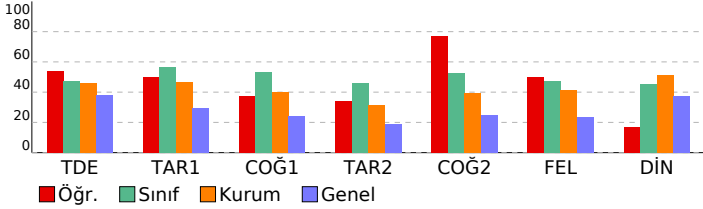

<b>SINAV SONUÇ BELGESİ</b>				<b>11 SINIF DES 02 (KB00-11.01DES22)</b>			
KAHRAMANMARAŞ / ONİKİŞUBAT / Yedi Güzel Adam İhl							

Öğrenci	Numara	Sınıf
İLYAS YAVUZ	405	11C

Puan Türü	Puan	Genel Ort.	Dereceler				
			Snf	Kurum	İlçe	İl	Genel
TYT	▲ 212,779	192,460	6	29	39	39	1498
Puanı Hesaplanan:			48	71	71		4259
SÖZ	▲ 302,626	209,390	7	19	22	22	471
Puanı Hesaplanan:			48	68	68		3294
SAY	▼ 123,764	204,340	4	27	41	41	2701
Puanı Hesaplanan:			39	58	58		3636
EA	▲ 220,686	207,130	3	25	35	35	1671
Puanı Hesaplanan:			48	71	71		4259
Katılımlar:			12	48	72	72	4468

Ders	Soru	Doğru	Yanlış	Net	Başarı %	Sınıf Ort.	Kurum Ort.	Genel Ort.
Edebiyat	24	13	11	10,25	43	▼11,40	▼10,99	▲ 9,11
Tarih-1	10	6	4	5,00	50	▼ 5,67	▲ 4,68	▲ 2,91
Coğrafya-1	6	5	1	4,75	79	▲ 3,19	▲ 2,41	▲ 1,44
TYT Türkçe	40	24	16	20,00	50	▼20,25	▲18,08	▲13,46
Tarih-2	11	7	4	6,00	55	▲ 5,06	▲ 3,42	▲ 2,06
Coğrafya-2	11	7	4	6,00	55	▲ 5,77	▲ 4,35	▲ 2,71
Felsefe	12	6	5	4,75	40	▼ 5,71	▼ 4,95	▲ 2,81
Din Kül. ve Ahl. Bil.	6	4	1	3,75	63	▲ 2,71	▲ 3,09	▲ 2,26
TYT Sosyal	40	24	14	20,50	51	▲19,25	▲15,81	▲ 9,83
Matematik-2	40	5	2	4,50	11	▼ 7,15	▼10,00	▼11,43
<b>Toplam:</b>	<b>160</b>	<b>53</b>	<b>32</b>	<b>45,00</b>	<b>28</b>	<b>▲42,48</b>	<b>▼ 45,06</b>	<b>▲ 32,84</b>

Soru No	1234567890123456789012345678901234567890
TYT Türkçe	DEdABEaaeEceEBBEdcdAeEAeDAbBEceCCBeABAcCE
Cevap Anahtarı	A DEcABEBcDEAEbBEBACDEADADDABEDACcBAABACDE
TYT Sosyal	eBDAEBEeCeDBbCaaAcEACEBEabBCcAbB bE DCBc
Cevap Anahtarı	A BADAEBECCBDBDBDCAEEACEBEDCBcAACBEDEEDCBA
TYT Matematik	E c c C AC B
Cevap Anahtarı	A BEBACADBCBcDBBEBCEDEDACBACBCDAECEACcBDBE

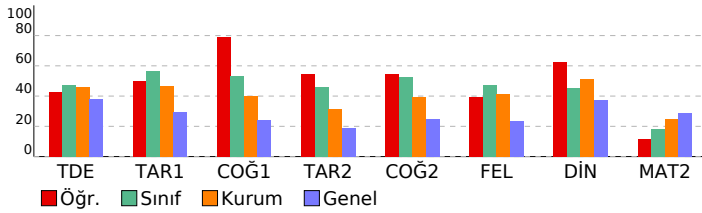

<b>DERSLERE GÖRE BAŞARI ANALİZİ</b>				
	S	D	Y	B%
<b>TYT Türkçe</b>	<b>40</b>	<b>24</b>	<b>16</b>	<b>60</b>
<b>Edebiyat</b>	<b>24</b>	<b>13</b>	<b>11</b>	<b>54</b>
Sözcükte ve söz öbeklerinde anlam ilişkilerini kavrar.	2	2	0	100
Bireyin iç dünyasını esas alan hikâyelerin özelliklerini kavrar ve bu anlayışla eser veren yazarları bilir.	1	0	1	0
Cümlede anlam ilişkilerini kavrar ve cümleyi yorumlar.	1	1	0	100
Edebi Akımlar	1	1	0	100
Modernist hikâyelerin özelliklerini kavrar ve bu anlayışla eser veren yazarları bilir.	1	1	0	100
1923-1940 arası hikâyesinin genel özelliklerini kavrar.	1	0	1	0
Servetifunun Dönemi şiirinin genel özelliklerini kavrar.	1	0	1	0
Tanzimat Dönemi'nde Şiir	1	0	1	0
Şiir	1	0	1	0
Millî Edebiyat Dönemi'nde Şiir	1	0	1	0
Halkın yaşam biçimini anlatan manzum hikâyelerin genel özelliklerini kavrar ve Mehmet Akif Ersoy hakkında fikir sahibi olur.	1	1	0	100
Türkiye Dışındaki Çağdaş Türk Şiiri	1	1	0	100
Makale türünün genel özelliklerini kavrar ve bilimsel makalenin bölümlerini bilir.	1	1	0	100
Ögeyi tanımlar ve cümlenin temel öğelerini açıklar, işlevini belirler.	1	1	0	100
Yazım kurallarına uyar.	1	0	1	0
Noktalama işaretlerini yerinde kullanır.	1	0	1	0
Anlatım biçimleri ve düşünceyi geliştirme yollarını bilir.	1	0	1	0
Paragrafın yapısı ve yorumuyla ilgili değerlendirmeleri yapabilir.	6	4	2	67
<b>Tarih-1</b>	<b>10</b>	<b>6</b>	<b>4</b>	<b>60</b>
1595-1700 yılları arasındaki süreçte meydana gelen başlıca siyasi gelişmeleri tarih şeridi ve haritalar üzerinde gösterir.	1	1	0	100
Modern devletler hukukunun ortaya çıkışında Westphalia (Vestfalya) Barışı'nın rolünü kavrar.	1	0	1	0
Denizcilik faaliyetlerinin içdenizlerden okyanuslara taşınmasının dünya siyasetine ve ticaretine etkilerini analiz eder.	1	1	0	100
1700-1774 yılları arasındaki süreçte meydana gelen başlıca siyasi gelişmeleri tarih şeridi ve haritalar üzerinde gösterir.	2	1	1	50
Avrupa düşüncesinde meydana gelen değişimleri ve bunların etkilerini analiz eder.	1	0	1	0
Avrupa'daki gelişmelere bağlı olarak Osmanlı idari, askeri ve ekonomik yapısında meydana gelen değişimleri analiz eder.	1	1	0	100
Osmanlı devlet idaresi ve toplum düzenindeki çözümleri önleme çabalarını analiz eder.	1	1	0	100
1774-1914 yılları arasındaki süreçte meydana gelen başlıca siyasi gelişmeleri tarih şeridi ve haritalar üzerinde gösterir.	2	1	1	50
<b>Coğrafya-1</b>	<b>6</b>	<b>5</b>	<b>1</b>	<b>83</b>
Üretim, dağıtım ve tüketim sektörleri arasındaki ilişkiyi ekonomiye etkisi açısından değerlendirir.	1	1	0	100
Doğal kaynaklar ile ekonomi ilişkisini açıklar.	2	2	0	100
Türkiye'de uygulanan ekonomi politikalarını mekânsal etkileri açısından değerlendirir.	1	1	0	100
Türkiye ekonomisinin sektörel dağılımından hareketle ülke ekonomisi hakkında çıkarımlarda bulunur.	1	0	1	0
Türkiye'de tarım sektörünün özelliklerini açıklar.	1	1	0	100
<b>TYT Sosyal</b>	<b>40</b>	<b>24</b>	<b>14</b>	<b>60</b>
<b>Tarih-2</b>	<b>11</b>	<b>7</b>	<b>4</b>	<b>64</b>
Değişen Dünya Dengeleri Karşısında Osmanlı Siyaseti (1595-1774)	5	3	2	60
Modern devletler hukukunun ortaya çıkışında Westphalia (Vestfalya) Barışı'nın rolünü kavrar.	3	2	1	67
Denizcilik faaliyetlerinin içdenizlerden okyanuslara taşınmasının dünya siyasetine ve ticaretine etkilerini analiz eder.	1	1	0	100
1700-1774 yılları arasındaki süreçte meydana gelen başlıca siyasi gelişmeleri tarih şeridi ve haritalar üzerinde gösterir.	2	1	1	50
<b>Coğrafya-2</b>	<b>11</b>	<b>7</b>	<b>4</b>	<b>64</b>
Türkiye'deki doğal kaynaklar ile ekonomi arasındaki ilişkiyi analiz eder.	3	2	1	67
Türkiye'de uygulanan ekonomi politikalarını mekânsal etkileri açısından değerlendirir.	2	1	1	50
Doğal kaynaklar ile ekonomi ilişkisini açıklar.	1	0	1	0
Üretim, dağıtım ve tüketim sektörleri arasındaki ilişkiyi ekonomiye etkisi açısından değerlendirir.	2	1	1	50
Türkiye'de tarım sektörünün özelliklerini açıklar.	2	2	0	100
Türkiye ekonomisinin sektörel dağılımından hareketle ülke ekonomisi hakkında çıkarımlarda bulunur.	1	1	0	100
<b>Felsefe</b>	<b>12</b>	<b>6</b>	<b>5</b>	<b>50</b>
Felsefenin ortaya çıkışını hazırlayan düşünce ortamını açıklar.	1	1	0	100
MÖ 6. yüzyıl-MS 2. yüzyıl felsefesinin karakteristik özelliklerini açıklar.	2	1	1	50
MS 2. yüzyıl-MS 15. yüzyıl felsefesini hazırlayan düşünce ortamını açıklar.	1	0	1	0
MS 2. yüzyıl-MS 15. yüzyıl felsefesinin karakteristik özelliklerini açıklar.	3	2	1	67
Örnek felsefi metinlerden hareketle MS 2. yüzyıl-MS 15. yüzyıl filozoflarının felsefi görüşlerini analiz eder.	1	1	0	100
MS 2. yüzyıl-MS 15. yüzyıl felsefesindeki örnek düşünce ve argümanları felsefi açıdan değerlendirir.	1	0	1	0
15. yüzyıl-17. yüzyıl felsefesini hazırlayan düşünce ortamını açıklar.	1	1	0	100
15. yüzyıl-17. yüzyıl felsefesinin karakteristik özelliklerini açıklar.	2	0	1	0
<b>Din Kül. ve Ahl. Bil.</b>	<b>6</b>	<b>4</b>	<b>1</b>	<b>67</b>
Ahret hayatının aşamalarını ayet ve hadislerle temellendirir.	1	1	0	100
Cenaze uğurlama ile ilgili dini uygulamaları örneklerle açıklar.	1	0	0	0
Hz. Muhammed'in peygamberlikle ilgili görevlerini açıklar.	2	1	1	50
Hz. Muhammed'in örnek şahsiyetini tanıtır.	2	2	0	100
<b>TYT Matematik</b>	<b>40</b>	<b>5</b>	<b>2</b>	<b>13</b>
<b>Matematik-2</b>	<b>40</b>	<b>5</b>	<b>2</b>	<b>13</b>
Trigonometrik Fonksiyonlar	3	0	0	0
Kosinüs teoremiyle ilgili problemler çözer.	2	0	0	0
Trigonometrik fonksiyonların grafiklerini yorumlar. (FL)	2	0	0	0
Sinüs, kosinüs, tanjant fonksiyonlarının ters fonksiyonlarını açıklar.	2	0	0	0
Trigonometrik fonksiyonların periyotlarını bularak problem çözer. (FL)	1	0	0	0
Sinüs teoremiyle ilgili problemler çözer.	1	0	0	0
Doğrunun Analitik İncelenmesi	4	0	0	0
Bir doğru parçasını belli bir oranda (içten veya dıştan) bölen noktanın koordinatlarını hesaplar.	1	0	0	0
Analitik düzlemde iki nokta arasındaki uzaklığı veren bağıntıyı elde ederek problemler çözer.	3	1	1	33
Analitik düzlemde doğruların inceleyerek işlemler yapar.	11	0	1	0
Bir noktanın bir doğruya uzaklığını hesaplar.	1	0	0	0
Fonksiyonun grafik ve tablo temsiliyi kullanarak problem çözer.	3	2	0	67
Fonksiyonlarla İlgili Uygulamalar	6	2	0	33

# SINAV SONUÇ BELGESİ

## 11 SINIF DES 02 (KB00-11.01DES22)

KAHRAMANMARAŞ / ONİKİŞUBAT / Yedi Güzel Adam İhl

Öğrenci	Numara	Sınıf
KEVSR	501	11C

Puan Türü	Puan	Genel Ort.	Dereceler				
			Snf	Kurum	İlçe	İl	Genel
TYT	▼ 157,813	192,460	11	46	64	64	2897
Puanı Hesaplanan:			48	71	71		4259
SÖZ	▼ 195,250	209,390	12	40	51	51	1676
Puanı Hesaplanan:			48	68	68		3294
EA	▼ 192,773	207,130	11	43	58	58	2290
Puanı Hesaplanan:			48	71	71		4259
Katılımlar:			12	48	72	72	4468

Ders	Soru	Doğru	Yanlış	Net	Başarı %	Sınıf Ort.	Kurum Ort.	Genel Ort.
Edebiyat	24	11	3	10,25	43	▼11,40	▼10,99	▲9,11
Tarih-1	10	5	0	5,00	50	▼5,67	▲4,68	▲2,91
Coğrafya-1	6	4	1	3,75	63	▲3,19	▲2,41	▲1,44
TYT Türkçe	40	20	4	19,00	48	▼20,25	▲18,08	▲13,46
Tarih-2	11	0	0	0,00	0	▼5,06	▼3,42	▼2,06
Coğrafya-2	11	1	1	0,75	7	▼5,77	▼4,35	▼2,71
Felsefe	12	0	0	0,00	0	▼5,71	▼4,95	▼2,81
Din Kül. ve Ahl. Bil.	6	0	0	0,00	0	▼2,71	▼3,09	▼2,26
TYT Sosyal	40	1	1	0,75	2	▼19,25	▼15,81	▼9,83
<b>Toplam:</b>	<b>160</b>	<b>21</b>	<b>5</b>	<b>19,75</b>	<b>12</b>	<b>▼42,48</b>	<b>▼45,06</b>	<b>▼32,84</b>

Soru No	1234567890123456789012345678901234567890
TYT Türkçe	B D A BEA Cb A aDDeA ACC A B EABdC
Cevap Anahtarı	B BBECDEACBBEABCEAEDEDDDAADACCBAADBEDEABAC
TYT Sosyal	e A
Cevap Anahtarı	B EBECBBADDACEEBDBDCAADCAACEDCBBEBDCBBAE

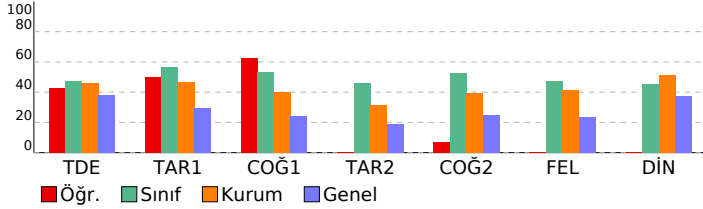

DERSLERE GÖRE BAŞARI ANALİZİ				
	S	D	Y	B%
<b>TYT Türkçe</b>	<b>40</b>	<b>20</b>	<b>4</b>	<b>50</b>
<b>Edebiyat</b>	<b>24</b>	<b>11</b>	<b>3</b>	<b>46</b>
Edebi Akımlar	1	0	0	0
1923-1940 arası hikâyesinin genel özelliklerini kavrar.	1	1	0	100
Modernist hikâyelerin özelliklerini kavrar ve bu anlayışla eser veren yazarları bilir.	1	0	0	0
Servetfünun Dönemi şiirinin genel özelliklerini kavrar.	1	0	0	0
Sözcükte ve söz öbeklerinde anlam ilişkilerini kavrar.	2	1	0	50
Cümlede anlam ilişkilerini kavrar ve cümleyi yorumlar.	1	1	0	100
Bireyin iç dünyasını esas alan hikâyelerin özelliklerini kavrar ve bu anlayışla eser veren yazarları bilir.	1	0	0	0
Türkiye dışındaki Çağdaş Türk Şiiri	1	0	0	0
Makale türünün genel özelliklerini kavrar ve bilimsel makalenin bölümlerini bilir.	1	1	0	100
Ogeyi tanımlar ve cümlenin temel öğelerini açıklar, işlevini belirler.	1	1	0	100
Noktalamayı işaretlerini yerinde kullanır.	1	1	0	100
Yazım kurallarına uyar.	1	0	0	0
Anlatım biçimleri ve düşünceyi geliştirme yollarını bilir.	1	1	0	100
Paragrafın yapısı ve yorumuyla ilgili değerlendirmeleri yapabilir.	6	3	3	50
Şiir	1	0	0	0
Millî Edebiyat Dönemi'nde Şiir	1	1	0	100
Tanzimat Dönemi'nde Şiir	1	0	0	0
Halkın yaşam biçimini anlatan manzum hikâyelerin genel özelliklerini kavrar ve Mehmet Akif Ersoy hakkında fikir sahibi olur.	1	0	0	0
<b>Tarih-1</b>	<b>10</b>	<b>5</b>	<b>0</b>	<b>50</b>
1700-1774 yılları arasındaki süreçte meydana gelen başlıca siyasi gelişmeleri tarih şeridi ve haritalar üzerinde gösterir.	2	0	0	0
Avrupa düşüncesinde meydana gelen değişimleri ve bunların etkilerini analiz eder.	1	1	0	100
Avrupa'daki gelişmelere bağlı olarak Osmanlı idari, askerî ve ekonomik yapısında meydana gelen değişimleri analiz eder.	1	1	0	100
Osmanlı devlet idaresi ve toplum düzenindeki çözümleri önleme çabalarını analiz eder.	1	1	0	100
1774-1914 yılları arasındaki süreçte meydana gelen başlıca siyasi gelişmeleri tarih şeridi ve haritalar üzerinde gösterir.	2	1	0	50
1959-1700 yılları arasındaki süreçte meydana gelen başlıca siyasi gelişmeleri tarih şeridi ve haritalar üzerinde gösterir.	1	0	0	0
Modern devletler hukukunun ortaya çıkışında Westphalia (Vestfalya) Barışı'nın rolünü kavrar.	1	0	0	0
Denizcilik faaliyetlerinin içdenizlerden okyanuslara taşınmasının dünya siyasetine ve ticaretine etkilerini analiz eder.	1	1	0	100
<b>Coğrafya-1</b>	<b>6</b>	<b>4</b>	<b>1</b>	<b>67</b>
Türkiye ekonomisinin sektörel dağılımından hareketle ülke ekonomisi hakkında çıkarımlarda bulunur.	1	0	0	0
Türkiye'deki doğal kaynaklar ile ekonomi arasındaki ilişkiyi analiz eder.	1	1	0	100
Türkiye'de uygulanan ekonomi politikalarını mekânsal etkileri açısından değerlendirir.	1	1	0	100
Üretim, dağıtım ve tüketim sektörleri arasındaki ilişkiyi ekonomiye etkisi açısından değerlendirir.	1	1	0	100
Doğal kaynaklar ile ekonomi ilişkisini açıklar.	2	1	1	50
Türkiye'de uygulanan ekonomi politikalarını mekânsal etkileri açısından değerlendirir.	1	1	0	100
<b>TYT Sosyal</b>	<b>40</b>	<b>1</b>	<b>1</b>	<b>3</b>
<b>Tarih-2</b>	<b>11</b>	<b>0</b>	<b>0</b>	<b>0</b>
Modern devletler hukukunun ortaya çıkışında Westphalia (Vestfalya) Barışı'nın rolünü kavrar.	3	0	0	0
Değişen Dünya Dengeleri Karşısında Osmanlı Siyaseti (1595-1774)	5	0	0	0
Denizcilik faaliyetlerinin içdenizlerden okyanuslara taşınmasının dünya siyasetine ve ticaretine etkilerini analiz eder.	1	0	0	0
1700-1774 yılları arasındaki süreçte meydana gelen başlıca siyasi gelişmeleri tarih şeridi ve haritalar üzerinde gösterir.	2	0	0	0
<b>Coğrafya-2</b>	<b>11</b>	<b>1</b>	<b>1</b>	<b>9</b>
Türkiye ekonomisinin sektörel dağılımından hareketle ülke ekonomisi hakkında çıkarımlarda bulunur.	1	0	0	0
Türkiye'deki doğal kaynaklar ile ekonomi arasındaki ilişkiyi analiz eder.	3	0	1	0
Türkiye'de uygulanan ekonomi politikalarını mekânsal etkileri açısından değerlendirir.	2	0	0	0
Türkiye'de tarım sektörünün özelliklerini açıklar.	2	1	0	50
Doğal kaynaklar ile ekonomi ilişkisini açıklar.	1	0	0	0
Üretim, dağıtım ve tüketim sektörleri arasındaki ilişkiyi ekonomiye etkisi açısından değerlendirir.	2	0	0	0
<b>Felsefe</b>	<b>12</b>	<b>0</b>	<b>0</b>	<b>0</b>
15. yüzyıl-17. yüzyıl felsefesinin karakteristik özelliklerini açıklar.	2	0	0	0
MS 2. yüzyıl-MS 15. yüzyıl felsefesinin karakteristik özelliklerini açıklar.	3	0	0	0
Örnek felsefi metinlerden hareketle MS 2. yüzyıl-MS 15. yüzyıl filozoflarının felsefi görüşlerini analiz eder.	1	0	0	0
MS 2. yüzyıl-MS 15. yüzyıl felsefesindeki örnek düşünce ve argümanları felsefi açıdan değerlendirir.	1	0	0	0
MÖ 6. yüzyıl-MS 2. yüzyıl felsefesinin karakteristik özelliklerini açıklar.	2	0	0	0
MS 2. yüzyıl-MS 15. yüzyıl felsefesini hazırlayan düşünce ortamını açıklar.	1	0	0	0
Felsefenin ortaya çıkışını hazırlayan düşünce ortamını açıklar.	1	0	0	0
15. yüzyıl-17. yüzyıl felsefesini hazırlayan düşünce ortamını açıklar.	1	0	0	0
<b>Din Kül. ve Ahl. Bil.</b>	<b>6</b>	<b>0</b>	<b>0</b>	<b>0</b>
Hz. Muhammed'in peygamberlikle ilgili görevlerini açıklar.	2	0	0	0
Hz. Muhammed'in örnek şahsiyetini tanıtır.	2	0	0	0
Ahret hayatının aşamalarını ayet ve hadislerle temellendirir.	1	0	0	0
Cenaze uğurlama ile ilgili dini uygulamaları örneklerle açıklar.	1	0	0	0

# SINAV SONUÇ BELGESİ

KAHRAMANMARAŞ / ONİKİŞUBAT / Yedi Güzel Adam İhl

Öğrenci	Numara	Sınıf
MEDİNE ŞANLI	320	11C

Puan Türü	Puan	Genel Ort.	Dereceler				
			Snf	Kurum	İlçe	İl	Genel
TYT	▲ 208,012	192,460	7	30	41	41	1602
Puanı Hesaplanan:			48	71	71	71	4259
SÖZ	▲ 330,802	209,390	5	10	13	13	286
Puanı Hesaplanan:			48	68	68	68	3294
EA	▼ 202,534	207,130	9	38	49	49	2062
Puanı Hesaplanan:			48	71	71	71	4259
Katılımlar:			12	48	72	72	4468

Ders	Soru	Doğru	Yanlış	Net	Başarı %	Sınıf Ort.	Kurum Ort.	Genel Ort.
Edebiyat	24	12	8	10,00	42	▼11,40	▼10,99	▲9,11
Tarih-1	10	8	2	7,50	75	▲5,67	▲4,68	▲2,91
Coğrafya-1	6	4	2	3,50	58	▲3,19	▲2,41	▲1,44
TYT Türkçe	40	24	12	21,00	53	▲20,25	▲18,08	▲13,46
Tarih-2	11	8	0	8,00	73	▲5,06	▲3,42	▲2,06
Coğrafya-2	11	5	5	3,75	34	▼5,77	▼4,35	▲2,71
Felsefe	12	10	1	9,75	81	▲5,71	▲4,95	▲2,81
Din Kül. ve Ahl. Bil.	6	4	2	3,50	58	▲2,71	▲3,09	▲2,26
TYT Sosyal	40	27	8	25,00	63	▲19,25	▲15,81	▲9,83
<b>Toplam:</b>	<b>160</b>	<b>51</b>	<b>20</b>	<b>46,00</b>	<b>29</b>	<b>▲42,48</b>	<b>▲45,06</b>	<b>▲32,84</b>

Soru No: 1234567890123456789012345678901234567890

TYT Türkçe: cBcacEAC B Ae cEA EDaeAAbACCBCADBEDEAddC

Cevap Anahtarı: B BBECDEACBBEABCEAEDEDDAADACCBAADBEDEABAC

TYT Sosyal: BECCB A DA cEEBDeaaAbD AACEaCBBEbCaBAE

Cevap Anahtarı: B EBECBBADDACEEEDBDCAADCAACEDCBEBDECEBAE

## 11 SINIF DES 02 (KB00-11.01DES22)

### DERSLERE GÖRE BAŞARI ANALİZİ

	S	D	Y	B%
<b>TYT Türkçe</b>	<b>40</b>	<b>24</b>	<b>12</b>	<b>60</b>
<b>Edebiyat</b>	<b>24</b>	<b>12</b>	<b>8</b>	<b>50</b>
Edebi Akımlar	1	0	1	0
1923-1940 arası hikâyesinin genel özelliklerini kavrar.	1	1	0	100
Modernist hikâyelerin özelliklerini kavrar ve bu anlayışla eser veren yazarları bilir.	1	0	1	0
Servetfînunun Dönemi şiirinin genel özelliklerini kavrar.	1	0	1	0
Sözcükte ve söz öbeklerinde anlam ilişkilerini kavrar.	2	1	1	50
Cümlede anlam ilişkilerini kavrar ve cümleyi yorumlar.	1	1	0	100
Bireyin iç dünyasını esas alan hikâyelerin özelliklerini kavrar ve bu anlayışla eser veren yazarları bilir.	1	1	0	100
Türkiye dışındaki Çağdaş Türk Şiiri	1	0	0	0
Makale türünün genel özelliklerini kavrar ve bilimsel makalenin bölümlerini bilir.	1	1	0	100
Ogeyi tanımlar ve cümlelerin temel öğelerini açıklar, işlevini belirler.	1	0	0	0
Noktalamayı işaretlerini yerinde kullanır.	1	1	0	100
Yazım kurallarına uyar.	1	0	1	0
Anlatım biçimleri ve düşünceyi geliştirme yollarını bilir.	1	0	0	0
Paragrafın yapısı ve yorumuyla ilgili değerlendirmeleri yapabilir.	6	3	3	50
ŞİİR	1	1	0	100
Millî Edebiyat Dönemi'nde Şiir	1	1	0	100
Tanzimat Dönemi'nde Şiir	1	0	0	0
Halkın yaşam biçimini anlatan manzum hikâyelerin genel özelliklerini kavrar ve Mehmet Akif Ersoy hakkında fikir sahibi olur.	1	1	0	100
<b>Tarih-1</b>	<b>10</b>	<b>8</b>	<b>2</b>	<b>80</b>
1700-1774 yılları arasındaki süreçte meydana gelen başlıca siyasi gelişmeleri tarih şeridi ve haritalar üzerinde gösterir.	2	1	1	50
Avrupa düşüncesinde meydana gelen değişimleri ve bunların etkilerini analiz eder.	1	1	0	100
Avrupa'daki gelişmelere bağlı olarak Osmanlı idari, askerî ve ekonomik yapısında meydana gelen değişimleri analiz eder.	1	1	0	100
Osmanlı devlet idaresi ve toplumsal düzenindeki çözümleri önleme çabalarını analiz eder.	1	1	0	100
1774-1914 yılları arasındaki süreçte meydana gelen başlıca siyasi gelişmeleri tarih şeridi ve haritalar üzerinde gösterir.	2	1	1	50
1595-1700 yılları arasındaki süreçte meydana gelen başlıca siyasi gelişmeleri tarih şeridi ve haritalar üzerinde gösterir.	1	1	0	100
Modern devletler hukukunun ortaya çıkışında Westphalia (Vestfalya) Barışı'nın rolünü kavrar.	1	1	0	100
Denizcilik faaliyetlerinin içdenizlerden okyanuslara taşınmasının dünya siyasetine ve ticaretine etkilerini analiz eder.	1	1	0	100
<b>Coğrafya-1</b>	<b>6</b>	<b>4</b>	<b>2</b>	<b>67</b>
Türkiye ekonomisinin sektörel dağılımından hareketle ülke ekonomisi hakkında çıkarımlarda bulunur.	1	1	0	100
Türkiye'deki doğal kaynaklar ile ekonomi arasındaki ilişkiyi analiz eder.	1	1	0	100
Türkiye'de tarım sektörünün özelliklerini açıklar.	1	1	0	100
Üretim, dağıtım ve tüketim sektörleri arasındaki ilişkiyi ekonomiye etkisi açısından değerlendirir.	1	1	0	100
Doğal kaynaklar ile ekonomi ilişkisini açıklar.	2	0	2	0
Türkiye'de uygulanan ekonomi politikalarını mekânsal etkileri açısından değerlendirir.	1	1	0	100
<b>TYT Sosyal</b>	<b>40</b>	<b>27</b>	<b>8</b>	<b>68</b>
<b>Tarih-2</b>	<b>11</b>	<b>8</b>	<b>0</b>	<b>73</b>
Modern devletler hukukunun ortaya çıkışında Westphalia (Vestfalya) Barışı'nın rolünü kavrar.	3	2	0	67
Değişen Dünya Dengeleri Karşısında Osmanlı Siyaseti (1595-1774)	5	3	0	60
Denizcilik faaliyetlerinin içdenizlerden okyanuslara taşınmasının dünya siyasetine ve ticaretine etkilerini analiz eder.	1	1	0	100
1700-1774 yılları arasındaki süreçte meydana gelen başlıca siyasi gelişmeleri tarih şeridi ve haritalar üzerinde gösterir.	2	2	0	100
<b>Coğrafya-2</b>	<b>11</b>	<b>5</b>	<b>5</b>	<b>45</b>
Türkiye ekonomisinin sektörel dağılımından hareketle ülke ekonomisi hakkında çıkarımlarda bulunur.	1	0	0	0
Türkiye'deki doğal kaynaklar ile ekonomi arasındaki ilişkiyi analiz eder.	3	1	2	33
Türkiye'de uygulanan ekonomi politikalarını mekânsal etkileri açısından değerlendirir.	2	2	0	100
Türkiye'de tarım sektörünün özelliklerini açıklar.	2	1	1	50
Doğal kaynaklar ile ekonomi ilişkisini açıklar.	1	0	1	0
Üretim, dağıtım ve tüketim sektörleri arasındaki ilişkiyi ekonomiye etkisi açısından değerlendirir.	2	1	1	50
<b>Felsefe</b>	<b>12</b>	<b>10</b>	<b>1</b>	<b>83</b>
15. yüzyıl-17. yüzyıl felsefesinin karakteristik özelliklerini açıklar.	2	2	0	100
MS 2. yüzyıl-MS 15. yüzyıl felsefesinin karakteristik özelliklerini açıklar.	3	2	0	67
Örnek felsefi metinlerden hareketle MS 2. yüzyıl-MS 15. yüzyıl filozoflarının felsefi görüşlerini analiz eder.	1	1	0	100
MS 2. yüzyıl-MS 15. yüzyıl felsefesindeki örnek düşünce ve argümanları felsefi açıdan değerlendirir.	1	1	0	100
MÖ 6. yüzyıl-MS 2. yüzyıl felsefesinin karakteristik özelliklerini açıklar.	2	1	1	50
MS 2. yüzyıl-MS 15. yüzyıl felsefesini hazırlayan düşünce ortamını açıklar.	1	1	0	100
Felsefenin ortaya çıkışını hazırlayan düşünce ortamını açıklar.	1	1	0	100
15. yüzyıl-17. yüzyıl felsefesini hazırlayan düşünce ortamını açıklar.	1	1	0	100
<b>Din Kül. ve Ahl. Bil.</b>	<b>6</b>	<b>4</b>	<b>2</b>	<b>67</b>
Hz. Muhammed'in peygamberlikle ilgili görevlerini açıklar.	2	1	1	50
Hz. Muhammed'in örnek şahsiyetini tanıtır.	2	2	0	100
Ahret hayatının aşamalarını ayet ve hadislerle temellendirir.	1	0	1	0
Cenaze uğurlama ile ilgili dini uygulamaları örneklerle açıklar.	1	1	0	100

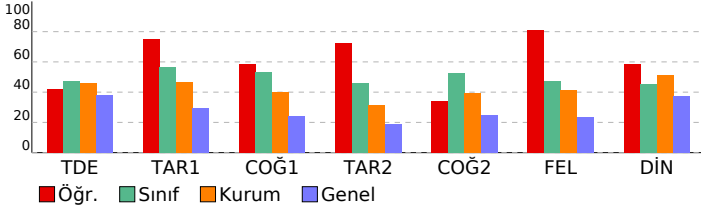

<b>SINAV SONUÇ BELGESİ</b>	<b>11 SINIF DES 02 (KB00-11.01DES22)</b>
KAHRAMANMARAŞ / ONİKİŞUBAT / Yedi Güzel Adam İhl	

Öğrenci		Numara	Sınıf				
MUHAMMED HACI		402	11C				
Puan Türü	Puan	Genel Ort.	Dereceler				
			Snf	Kurum	İlçe	İl	Genel
TYT	▲ 243,895	192,460	1	7	13	13	850
Puanı Hesaplanan:			48	71	71		4259
SÖZ	▲ 286,657	209,390	9	23	27	27	568
Puanı Hesaplanan:			48	68	68		3294
SAY	▼ 176,436	204,340	1	16	25	25	1829
Puanı Hesaplanan:			39	58	58		3636
EA	▲ 276,750	207,130	1	6	12	12	697
Puanı Hesaplanan:			48	71	71		4259
Katılımlar:			12	48	72	72	4468

Ders	Soru	Doğru	Yanlış	Net	Başarı %	Sınıf Ort.	Kurum Ort.	Genel Ort.
Edebiyat	24	14	7	12,25	51	▲11,40	▲10,99	▲ 9,11
Tarih-1	10	8	2	7,50	75	▲ 5,67	▲ 4,68	▲ 2,91
Coğrafya-1	6	2	3	1,25	21	▼ 3,19	▼ 2,41	▼ 1,44
TYT Türkçe	40	24	12	21,00	53	▲20,25	▲18,08	▲13,46
Tarih-2	11	4	3	3,25	30	▼ 5,06	▼ 3,42	▲ 2,06
Coğrafya-2	11	7	3	6,25	57	▲ 5,77	▲ 4,35	▲ 2,71
Felsefe	12	5	2	4,50	38	▼ 5,71	▼ 4,95	▲ 2,81
Din Kül. ve Ahl. Bil.	6	3	2	2,50	42	▼ 2,71	▼ 3,09	▲ 2,26
TYT Sosyal	40	19	10	16,50	41	▼19,25	▲15,81	▲ 9,83
Matematik-2	40	15	2	14,50	36	▲ 7,15	▲10,00	▲11,43
<b>Toplam:</b>	<b>160</b>	<b>58</b>	<b>24</b>	<b>52,00</b>	<b>33</b>	<b>▲42,48</b>	<b>▲45,06</b>	<b>▲32,84</b>

Soru No	1234567890123456789012345678901234567890
---------	--

TYT Türkçe	BeE aEeC BdA cEaAeEDDDbADACCBAAbeED Addd
Cevap Anahtarı	B BBCEDEACBBEABCEEADEDDDAADACCBAAADBEDEABAC

TYT Sosyal	E Ea e AcD aEEEBDBaa AD Ab e BB BbC BAc
Cevap Anahtarı	B EBECBBADDACEEEDBDCAADCAACEDCBBEBDCEBAE

TYT Matematik	c E ED D BB cAC BDB A CEA
Cevap Anahtarı	B ADBCBBEACEDCEDCBBBACBEDACCBDBECDAECEAC

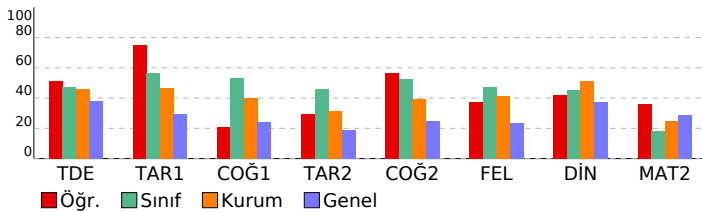

DERSLERE GÖRE BAŞARI ANALİZİ				
	S	D	Y	B%

	S	D	Y	B%
<b>TYT Türkçe</b>	<b>40</b>	<b>24</b>	<b>12</b>	<b>60</b>
<b>Edebiyat</b>	<b>24</b>	<b>14</b>	<b>7</b>	<b>58</b>
Edebi Akımlar	1	1	0	100
1923-1940 arası hikâyesinin genel özelliklerini kavrar.	1	0	1	0
Modernist hikâyelerin özelliklerini kavrar ve bu anlayışla eser veren yazarları bilir.	1	1	0	100
Servetfünun Dönemi şiirinin genel özelliklerini kavrar.	1	0	0	0
Sözcükte ve söz öbeklerinde anlam ilişkilerini kavrar.	2	1	1	50
Cümlede anlam ilişkilerini kavrar ve cümleyi yorumlar.	1	0	1	0
Bireyin iç dünyasını esas alan hikâyelerin özelliklerini kavrar ve bu anlayışla eser veren yazarları bilir.	1	1	0	100
Türkiye dışındaki Çağdaş Türk Şiiri	1	0	0	0
Makale türünün genel özelliklerini kavrar ve bilimsel makalenin bölümlerini bilir.	1	1	0	100
Ogeyi tanımlar ve cümlenin temel öğelerini açıklar, işlevini belirler.	1	0	1	0
Noktalama işaretlerini yerinde kullanır.	1	1	0	100
Yazım kurallarına uyur.	1	0	0	0
Anlatım biçimleri ve düşünceyi geliştirme yollarını bilir.	1	1	0	100
Paragrafın yapısı ve yorumuyla ilgili değerlendirmeleri yapabilir.	6	5	1	83
ŞİİR	1	0	1	0
Millî Edebiyat Dönemi'nde Şiir	1	1	0	100
Tanzimat Dönemi'nde Şiir	1	0	1	0
Halkın yaşam biçimini anlatan manzum hikâyelerin genel özelliklerini kavrar ve Mehmet Akif Ersoy hakkında fikir sahibi olur.	1	1	0	100
<b>Tarih-1</b>	<b>10</b>	<b>8</b>	<b>2</b>	<b>80</b>
1700-1774 yılları arasındaki süreçte meydana gelen başlıca siyasi gelişmeleri tarih şeridi ve haritalar üzerinde gösterir.	2	2	0	100
1774-1914 yılları arasındaki süreçte meydana gelen başlıca siyasi gelişmeleri tarih şeridi ve haritalar üzerinde gösterir.	1	1	0	100
Avrupa daki gelişmelere bağlı olarak Osmanlı idari, askerî ve ekonomik yapısında meydana gelen değişimleri analiz eder.	1	1	0	100
Osmanlı devlet idaresi ve toplum düzenindeki çözümleri önleme çabalarını analiz eder.	1	1	0	100
1774-1914 yılları arasındaki süreçte meydana gelen başlıca siyasi gelişmeleri tarih şeridi ve haritalar üzerinde gösterir.	2	2	0	100
1595-1700 yılları arasındaki süreçte meydana gelen başlıca siyasi gelişmeleri tarih şeridi ve haritalar üzerinde gösterir.	1	1	0	100
Modern devletler hukukunun ortaya çıkışında Westphalia (Vestfalya) Barışı'nın rolünü kavrar.	1	0	1	0
Denizcilik faaliyetlerinin içdenizlerden okyanuslara taşınmasının dünya siyasetine ve ticaretine etkilerini analiz eder.	1	0	1	0
<b>Coğrafya-1</b>	<b>6</b>	<b>2</b>	<b>3</b>	<b>33</b>
Türkiye ekonomisinin sektörel dağılımından hareketle ülke ekonomisi hakkında çıkarımlarda bulunur.	1	1	0	100
Türkiye de tarım sektörünün özelliklerini açıklar.	1	0	0	0
Üretim, dağıtım ve tüketim sektörleri arasındaki ilişkileri ekonomiye etkisi açısından değerlendirir.	1	1	0	100
Doğal kaynaklar ile ekonomi ilişkisini açıklar.	2	0	2	0
Türkiye de uygulanan ekonomi politikalarını mekânsal etkileri açısından değerlendirir.	1	0	1	0
<b>TYT Sosyal</b>	<b>40</b>	<b>19</b>	<b>10</b>	<b>48</b>
<b>Tarih-2</b>	<b>11</b>	<b>4</b>	<b>3</b>	<b>36</b>
Modern devletler hukukunun ortaya çıkışında Westphalia (Vestfalya) Barışı'nın rolünü kavrar.	3	2	1	67
Değişen Dünya Dengeleri Karşısında Osmanlı Siyaseti (1595-1774)	5	1	1	20
Denizcilik faaliyetlerinin içdenizlerden okyanuslara taşınmasının dünya siyasetine ve ticaretine etkilerini analiz eder.	1	0	0	0
1700-1774 yılları arasındaki süreçte meydana gelen başlıca siyasi gelişmeleri tarih şeridi ve haritalar üzerinde gösterir.	2	1	1	50
<b>Coğrafya-2</b>	<b>11</b>	<b>7</b>	<b>3</b>	<b>64</b>
Türkiye ekonomisinin sektörel dağılımından hareketle ülke ekonomisi hakkında çıkarımlarda bulunur.	1	0	1	0
Türkiye deki doğal kaynaklar ile ekonomi arasındaki ilişkileri analiz eder.	3	3	0	100
Türkiye de uygulanan ekonomi politikalarını mekânsal etkileri açısından değerlendirir.	2	2	0	100
Türkiye de tarım sektörünün özelliklerini açıklar.	2	2	0	100
Doğal kaynaklar ile ekonomi ilişkisini açıklar.	1	0	1	0
Üretim, dağıtım ve tüketim sektörleri arasındaki ilişkileri ekonomiye etkisi açısından değerlendirir.	2	0	1	0
<b>Felsefe</b>	<b>12</b>	<b>5</b>	<b>2</b>	<b>42</b>
15. yüzyıl-17. yüzyıl felsefesinin karakteristik özelliklerini açıklar.	2	1	0	50
MS 2. yüzyıl-MS 15. yüzyıl felsefesinin karakteristik özelliklerini açıklar.	3	1	0	33
Örnek felsefi metinlerden hareketle MS 2. yüzyıl-MS 15. yüzyıl filozoflarının felsefi görüşlerini analiz eder.	1	1	0	100
MS 2. yüzyıl-MS 15. yüzyıl felsefesindeki örnek düşünce ve argümanları felsefi açıdan değerlendirir.	1	0	1	0
MÖ 6. yüzyıl-MS 2. yüzyıl felsefesinin karakteristik özelliklerini açıklar.	2	0	1	0
MS 2. yüzyıl-MS 15. yüzyıl felsefesini hazırlayan düşünce ortamını açıklar.	1	0	0	0
Felsefenin ortaya çıkışını hazırlayan düşünce ortamını açıklar.	1	1	0	100
15. yüzyıl-17. yüzyıl felsefesini hazırlayan düşünce ortamını açıklar.	1	1	0	100
<b>Din Kül. ve Ahl. Bil.</b>	<b>6</b>	<b>3</b>	<b>2</b>	<b>50</b>
Hz. Muhammed'in peygamberlikle ilgili görevlerini açıklar.	2	1	1	50
Hz. Muhammed'in örnek şahsiyetini tanıtır.	2	2	0	100
Ahret hayatının aşamalarını ayet ve hadislerle temellendirir.	1	0	0	0
Cenaze uğurlama ile ilgili dini uygulamaları örneklerle açıklar.	1	0	1	0
<b>TYT Matematik</b>	<b>40</b>	<b>15</b>	<b>2</b>	<b>38</b>
<b>Matematik-2</b>	<b>40</b>	<b>15</b>	<b>2</b>	<b>38</b>
Sinüs, kosinüs, tanjant fonksiyonlarının ters fonksiyonlarını açıklar.	2	0	1	0
Trigonometrik fonksiyonların periyotlarını bularak problem çözer. (FL)	1	0	0	0
Trigonometrik fonksiyonların grafiklerini yorumlar. (FL)	2	0	0	0
Sinüs teoremiyle ilgili problemler çözer.	1	0	0	0
Trigonometrik Fonksiyonlar	3	0	0	0
Kosinüs teoremiyle ilgili problemler çözer.	2	0	0	0
Doğrunun Analitik İncelenmesi	4	2	0	50
Analitik düzlemde iki nokta arasındaki uzaklığı veren bağıntıyı elde ederek problemler çözer.	3	3	0	100
Bir doğru parçasını belli bir oranda (içten veya dıştan) bölen noktanın koordinatlarını hesaplar.	1	1	0	100
Analitik düzlemde doğruların inceleyerek işlemler yapar.	11	3	1	27
Bir noktanın bir doğruya uzaklığını hesaplar.	1	0	0	0
Fonksiyonlarla ilgili Uygulamalar	6	4	0	67
Fonksiyonun grafik ve tablo temsiliyi kullanarak problem çözer.	3	2	0	67

# SINAV SONUÇ BELGESİ

**KAHRAMANMARAŞ / ONİKİŞUBAT / Yedi Güzel Adam İhl** **11 SINIF DES 02 (KB00-11.01DES22)**

Öğrenci	Numara	Sınıf
RAHİME SIVRİKAYA	316	11C

Puan Türü	Puan	Genel Ort.	Dereceler				
			Snf	Kurum	İlçe	İl	Genel
TYT	▲ 220,236	192,460	4	23	33	33	1323
Puanı Hesaplanan:			48	71	71		4259
SÖZ	▲ 343,591	209,390	3	6	9	9	231
Puanı Hesaplanan:			48	68	68		3294
SAY	▼ 110,596	204,340	5	36	53	53	3144
Puanı Hesaplanan:			39	58	58		3636
EA	▲ 215,211	207,130	6	29	39	39	1784
Puanı Hesaplanan:			48	71	71		4259
Katılımlar:			12	48	72	72	4468

Ders	Soru	Doğru	Yanlış	Net	Başarı %	Sınıf Ort.	Kurum Ort.	Genel Ort.
Edebiyat	24	14	5	12,75	53	▲11,40	▲10,99	▲9,11
Tarih-1	10	7	2	6,50	65	▲5,67	▲4,68	▲2,91
Coğrafya-1	6	3	3	2,25	38	▼3,19	▼2,41	▲1,44
TYT Türkçe	40	24	10	21,50	54	▲20,25	▲18,08	▲13,46
Tarih-2	11	7	2	6,50	59	▲5,06	▲3,42	▲2,06
Coğrafya-2	11	7	3	6,25	57	▲5,77	▲4,35	▲2,71
Felsefe	12	10	2	9,50	79	▲5,71	▲4,95	▲2,81
Din Kül. ve Ahl. Bil.	6	5	1	4,75	79	▲2,71	▲3,09	▲2,26
TYT Sosyal	40	29	8	27,00	68	▲19,25	▲15,81	▲9,83
Matematik-2	40	2	0	2,00	5	▼7,15	▼10,00	▼11,43
<b>Toplam:</b>	<b>160</b>	<b>55</b>	<b>18</b>	<b>50,50</b>	<b>32</b>	<b>▲42,48</b>	<b>▲45,06</b>	<b>▲32,84</b>

Soru No	1234567890123456789012345678901234567890
TYT Türkçe	B DEAD Ba BCeAeADDAA eCCBAADBbDdABdd
Cevap Anahtarı	B BBCEDEACBBEABCEEADEDDDAADACCBAADBEBDEABAC
TYT Sosyal	EdECCB A DdC EEBEbaeAADdbACEDCBEBBCEBAE
Cevap Anahtarı	B EBECBBADDACEEEDBDCAADCAACEDCBBEBDECEBAE
TYT Matematik	BB
Cevap Anahtarı	B ADBCBBEBACECEDCBBBACBEDACCBDBECDAECEAC

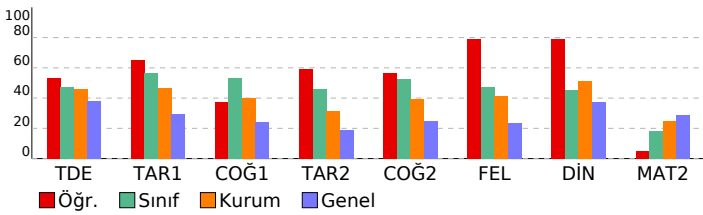

## DERSLERE GÖRE BAŞARI ANALİZİ

	S	D	Y	B%
<b>TYT Türkçe</b>	<b>40</b>	<b>24</b>	<b>10</b>	<b>60</b>
<b>Edebiyat</b>	<b>24</b>	<b>14</b>	<b>5</b>	<b>58</b>
Edebi Akımlar	1	0	0	0
1923-1940 arası hikâyesinin genel özelliklerini kavrar.	1	1	0	100
Modernist hikâyelerin özelliklerini kavrar ve bu anlayışla eser veren yazarları bilir.	1	0	0	0
Servetfünun Dönemi şiirinin genel özelliklerini kavrar.	1	0	0	0
Sözcükte ve söz öbeklerinde anlam ilişkilerini kavrar.	2	2	0	100
Cümlede anlam ilişkilerini kavrar ve cümleyi yorumlar.	1	1	0	100
Bireyin iç dünyasını esas alan hikâyelerin özelliklerini kavrar ve bu anlayışla eser veren yazarları bilir.	1	0	1	0
Türkiye dışındaki Çağdaş Türk Şiiri	1	0	0	0
Makale türünün genel özelliklerini kavrar ve bilimsel makalenin bölümlerini bilir.	1	1	0	100
Ogeyi tanımlar ve cümlenin temel öğelerini açıklar, işlevini belirler.	1	0	1	0
Noktalama işaretlerini yerinde kullanır.	1	0	0	0
Yazım kurallarına uyur.	1	1	0	100
Anlatım biçimleri ve düşünceyi geliştirme yollarını bilir.	1	1	0	100
Paragrafın yapısı ve yorumuyla ilgili değerlendirmeleri yapabilir.	6	5	1	83
Şiir	1	1	0	100
Millî Edebiyat Dönemi'nde Şiir	1	1	0	100
Tanzimat Dönemi'nde Şiir	1	0	1	0
Halkın yaşam biçimini anlatan manzum hikâyelerin genel özelliklerini kavrar ve Mehmet Akif Ersoy hakkında fikir sahibi olur.	1	0	1	0
<b>Tarih-1</b>	<b>10</b>	<b>7</b>	<b>2</b>	<b>70</b>
1700-1774 yılları arasındaki süreçte meydana gelen başlıca siyasi gelişmeleri tarih şeridi ve haritalar üzerinde gösterir.	2	0	1	0
1774-1914 yılları arasındaki süreçte meydana gelen başlıca siyasi gelişmeleri tarih şeridi ve haritalar üzerinde gösterir.	1	0	1	0
Avrupa daki gelişmelere bağlı olarak Osmanlı idari, askerî ve ekonomik yapısında meydana gelen değişimleri analiz eder.	1	1	0	100
Osmanlı devlet idaresi ve toplum düzenindeki çözümleri önleme çabalarını analiz eder.	1	1	0	100
1774-1914 yılları arasındaki süreçte meydana gelen başlıca siyasi gelişmeleri tarih şeridi ve haritalar üzerinde gösterir.	2	2	0	100
1595-1700 yılları arasındaki süreçte meydana gelen başlıca siyasi gelişmeleri tarih şeridi ve haritalar üzerinde gösterir.	1	1	0	100
Modern devletler hukukunun ortaya çıkışında Westphalia (Vestfalya) Barışı'nın rolünü kavrar.	1	1	0	100
Denizcilik faaliyetlerinin içdenizlerden okyanuslara taşınmasının dünya siyasetine ve ticaretine etkilerini analiz eder.	1	1	0	100
<b>Coğrafya-1</b>	<b>6</b>	<b>3</b>	<b>3</b>	<b>50</b>
Türkiye ekonomisinin sektörel dağılımından hareketle ülke ekonomisi hakkında çıkarımlarda bulunur.	1	1	0	100
Türkiye de tarım sektörünün özelliklerini açıklar.	1	0	1	0
Üretim, dağıtım ve tüketim sektörleri arasındaki ilişkiyi ekonomiye etkisi açısından değerlendirir.	1	1	0	100
Doğal kaynaklar ile ekonomi ilişkisini açıklar.	2	1	1	50
Türkiye de uygulanan ekonomi politikalarını mekânsal etkileri açısından değerlendirir.	1	0	1	0
<b>TYT Sosyal</b>	<b>40</b>	<b>29</b>	<b>8</b>	<b>73</b>
<b>Tarih-2</b>	<b>11</b>	<b>7</b>	<b>2</b>	<b>64</b>
Modern devletler hukukunun ortaya çıkışında Westphalia (Vestfalya) Barışı'nın rolünü kavrar.	3	3	0	100
Değişen Dünya Dengeleri Karşısında Osmanlı Siyaseti (1595-1774)	5	1	2	20
Denizcilik faaliyetlerinin içdenizlerden okyanuslara taşınmasının dünya siyasetine ve ticaretine etkilerini analiz eder.	1	1	0	100
1700-1774 yılları arasındaki süreçte meydana gelen başlıca siyasi gelişmeleri tarih şeridi ve haritalar üzerinde gösterir.	2	2	0	100
<b>Coğrafya-2</b>	<b>11</b>	<b>7</b>	<b>3</b>	<b>64</b>
Türkiye ekonomisinin sektörel dağılımından hareketle ülke ekonomisi hakkında çıkarımlarda bulunur.	1	1	0	100
Türkiye deki doğal kaynaklar ile ekonomi arasındaki ilişkiyi analiz eder.	3	2	0	67
Türkiye de uygulanan ekonomi politikalarını mekânsal etkileri açısından değerlendirir.	2	1	1	50
Türkiye de tarım sektörünün özelliklerini açıklar.	2	2	0	100
Doğal kaynaklar ile ekonomi ilişkisini açıklar.	1	0	1	0
Üretim, dağıtım ve tüketim sektörleri arasındaki ilişkiyi ekonomiye etkisi açısından değerlendirir.	2	1	1	50
<b>Felsefe</b>	<b>12</b>	<b>10</b>	<b>2</b>	<b>83</b>
15. yüzyıl-17. yüzyıl felsefesinin karakteristik özelliklerini açıklar.	2	2	0	100
MS 2. yüzyıl-MS 15. yüzyıl felsefesinin karakteristik özelliklerini açıklar.	3	1	2	33
Örnek felsefi metinlerden hareketle MS 2. yüzyıl-MS 15. yüzyıl filozoflarının felsefi görüşlerini analiz eder.	1	1	0	100
MS 2. yüzyıl-MS 15. yüzyıl felsefesindeki örnek düşünce ve argümanları felsefi açıdan değerlendirir.	1	1	0	100
MÖ 6. yüzyıl-MS 2. yüzyıl felsefesinin karakteristik özelliklerini açıklar.	2	2	0	100
MS 2. yüzyıl-MS 15. yüzyıl felsefesini hazırlayan düşünce ortamını açıklar.	1	1	0	100
Felsefenin ortaya çıkışını hazırlayan düşünce ortamını açıklar.	1	1	0	100
15. yüzyıl-17. yüzyıl felsefesini hazırlayan düşünce ortamını açıklar.	1	1	0	100
<b>Din Kül. ve Ahl. Bil.</b>	<b>6</b>	<b>5</b>	<b>1</b>	<b>83</b>
Hz. Muhammed'in peygamberlikle ilgili görevlerini açıklar.	2	1	1	50
Hz. Muhammed'in örnek şahsiyetini tanıtır.	2	2	0	100
Ahret hayatının aşamalarını ayet ve hadislerle temellendirir.	1	1	0	100
Cenaze uğurlama ile ilgili dini uygulamaları örneklerle açıklar.	1	1	0	100
<b>TYT Matematik</b>	<b>40</b>	<b>2</b>	<b>0</b>	<b>5</b>
<b>Matematik-2</b>	<b>40</b>	<b>2</b>	<b>0</b>	<b>5</b>
Sinüs, kosinüs, tanjant fonksiyonlarının ters fonksiyonlarını açıklar.	2	0	0	0
Trigonometrik fonksiyonların periyotlarını bularak problem çözer. (FL)	1	0	0	0
Trigonometrik fonksiyonların grafiklerini yorumlar. (FL)	2	0	0	0
Sinüs teoremiyle ilgili problemler çözer.	1	0	0	0
Trigonometrik Fonksiyonlar	3	0	0	0
Kosinüs teoremiyle ilgili problemler çözer.	2	0	0	0
Doğrunun Analitik İncelenmesi	4	0	0	0
Analitik düzlemde iki nokta arasındaki uzaklığı veren bağıntıyı elde ederek problemler çözer.	3	1	0	33
Bir doğru parçasını belli bir oranda (içten veya dıştan) bölen noktaların koordinatlarını hesaplar.	1	1	0	100
Analitik düzlemde doğruların inceleyerek işlemler yapar.	11	0	0	0
Bir noktanın bir doğruya uzaklığını hesaplar.	1	0	0	0
Fonksiyonlarla İlgili Uygulamalar	6	0	0	0
Fonksiyonun grafik ve tablo temsiliyi kullanarak problem çözer.	3	0	0	0

# SINAV SONUÇ BELGESİ

## 11 SINIF DES 02 (KB00-11.01DES22)

KAHRAMANMARAŞ / ONİKİŞUBAT / Yedi Güzel Adam İhl

### DERSLERE GÖRE BAŞARI ANALİZİ

Öğrenci	Numara	Sınıf
SAADET ORÇAN	345	11C

	S	D	Y	B%
<b>TYT Türkçe</b>	<b>40</b>	<b>23</b>	<b>5</b>	<b>58</b>
<b>Edebiyat</b>	<b>24</b>	<b>14</b>	<b>3</b>	<b>58</b>

Puan Türü	Puan	Genel Ort.	Dereceler				
			Snf	Kurum	İlçe	İl	Genel
TYT	▲ 203,852	192,460	8	31	42	42	1708
Puanı Hesaplanan:			48	71	71		4259
SÖZ	▲ 316,228	209,390	6	15	18	18	385
Puanı Hesaplanan:			48	68	68		3294
EA	▼ 206,195	207,130	8	35	46	46	1991
Puanı Hesaplanan:			48	71	71		4259
Katılımlar:			12	48	72	72	4468

Sozükte ve söz öbeklerinde anlam ilişkilerini kavrar.	2	2	0	100
Bireyin iç dünyasını esas alan hikâyelerin özelliklerini kavrar ve bu anlayışla eser veren yazarları bilir.	1	1	0	100
Cümlede anlam ilişkilerini kavrar ve cümleyi yorumlar.	1	1	0	100
Edebi Akımlar	1	0	0	0
Modernist hikâyelerin özelliklerini kavrar ve bu anlayışla eser veren yazarları bilir.	1	1	0	100
1923-1940 arası hikâyesinin genel özelliklerini kavrar.	1	1	0	100
Servetifunun Dönemi şiirinin genel özelliklerini kavrar.	1	0	0	0
Tanzimat Dönemi'nde Şiir	1	1	0	100
Şiir	1	0	0	0
Millî Edebiyat Dönemi'nde Şiir	1	1	0	100
Halkın yaşam biçimini anlatan manzum hikâyelerin genel özelliklerini kavrar ve Mehmet Akif Ersoy hakkında fikir sahibi olur.	1	1	0	100
Türkiye Dışındaki Çağdaş Türk Şiiri	1	0	0	0
Makale türünün genel özelliklerini kavrar ve bilimsel makalenin bölümlerini bilir.	1	1	0	100
Ögeyi tanımlar ve cümlenin temel öğelerini açıklar, işlevini belirler.	1	0	1	0
Yazım kurallarına uyar.	1	0	0	0
Noktalama işaretlerini yerinde kullanır.	1	0	0	0
Anlatım biçimleri ve düşünceyi geliştirme yollarını bilir.	1	1	0	100
Paragrafın yapısı ve yorumuyla ilgili değerlendirmeleri yapabilir.	6	3	2	50
<b>Tarih-1</b>	<b>10</b>	<b>6</b>	<b>0</b>	<b>60</b>
1595-1700 yılları arasındaki süreçte meydana gelen başlıca siyasi gelişmeleri tarih şeridi ve haritalar üzerinde gösterir.	1	1	0	100
Modern devletler hukukunun ortaya çıkışında Westphalia (Vestfalya) Barışı'nın rolünü kavrar.	1	1	0	100
Denizcilik faaliyetlerinin içdenizlerden okyanuslara taşınmasının dünya siyasetine ve ticaretine etkilerini analiz eder.	1	1	0	100
1700-1774 yılları arasındaki süreçte meydana gelen başlıca siyasi gelişmeleri tarih şeridi ve haritalar üzerinde gösterir.	2	0	0	0
Avrupa düşüncesinde meydana gelen değişimleri ve bunların etkilerini analiz eder.	1	1	0	100
Avrupa'daki gelişmelere bağlı olarak Osmanlı idari, askeri ve ekonomik yapısında meydana gelen değişimleri analiz eder.	1	0	0	0
Osmanlı devlet idaresi ve toplum düzenindeki çözümleri önleme çabalarını analiz eder.	1	1	0	100
1774-1914 yılları arasındaki süreçte meydana gelen başlıca siyasi gelişmeleri tarih şeridi ve haritalar üzerinde gösterir.	2	1	0	50
<b>Coğrafya-1</b>	<b>6</b>	<b>3</b>	<b>2</b>	<b>50</b>
Üretim, dağıtım ve tüketim sektörleri arasındaki ilişkiyi ekonomiye etkisi açısından değerlendirir.	1	0	0	0
Doğal kaynaklar ile ekonomi ilişkisini açıklar.	2	1	1	50
Türkiye'de uygulanan ekonomi politikalarını mekânsal etkileri açısından değerlendirir.	1	0	1	0
Türkiye ekonomisinin sektörel dağılımından hareketle ülke ekonomisi hakkında çıkarımlarda bulunur.	1	1	0	100
Türkiye'de tarım sektörünün özelliklerini açıklar.	1	1	0	100
<b>TYT Sosyal</b>	<b>40</b>	<b>24</b>	<b>10</b>	<b>60</b>
<b>Tarih-2</b>	<b>11</b>	<b>6</b>	<b>4</b>	<b>55</b>
Değişen Dünya Dengeleri Karşısında Osmanlı Siyaseti (1595-1774)	5	2	2	40
Modern devletler hukukunun ortaya çıkışında Westphalia (Vestfalya) Barışı'nın rolünü kavrar.	3	2	1	67
Denizcilik faaliyetlerinin içdenizlerden okyanuslara taşınmasının dünya siyasetine ve ticaretine etkilerini analiz eder.	1	0	1	0
1700-1774 yılları arasındaki süreçte meydana gelen başlıca siyasi gelişmeleri tarih şeridi ve haritalar üzerinde gösterir.	2	2	0	100
<b>Coğrafya-2</b>	<b>11</b>	<b>8</b>	<b>3</b>	<b>73</b>
Türkiye'deki doğal kaynaklar ile ekonomi arasındaki ilişkiyi analiz eder.	3	2	1	67
Türkiye'de uygulanan ekonomi politikalarını mekânsal etkileri açısından değerlendirir.	2	2	0	100
Doğal kaynaklar ile ekonomi ilişkisini açıklar.	1	1	0	100
Üretim, dağıtım ve tüketim sektörleri arasındaki ilişkiyi ekonomiye etkisi açısından değerlendirir.	2	0	2	0
Türkiye'de tarım sektörünün özelliklerini açıklar.	2	2	0	100
Türkiye ekonomisinin sektörel dağılımından hareketle ülke ekonomisi hakkında çıkarımlarda bulunur.	1	1	0	100
<b>Felsefe</b>	<b>12</b>	<b>7</b>	<b>0</b>	<b>58</b>
Felsefenin ortaya çıkışını hazırlayan düşünce ortamını açıklar.	1	1	0	100
MÖ 6. yüzyıl-MS 2. yüzyıl felsefesinin karakteristik özelliklerini açıklar.	2	1	0	50
MS 2. yüzyıl-MS 15. yüzyıl felsefesini hazırlayan düşünce ortamını açıklar.	1	1	0	100
MS 2. yüzyıl-MS 15. yüzyıl felsefesinin karakteristik özelliklerini açıklar.	3	1	0	33
Örnek felsefi metinlerden hareketle MS 2. yüzyıl-MS 15. yüzyıl filozoflarının felsefi görüşlerini analiz eder.	1	0	0	0
MS 2. yüzyıl-MS 15. yüzyıl felsefesindeki örnek düşünce ve argümanları felsefi açıdan değerlendirir.	1	0	0	0
15. yüzyıl-17. yüzyıl felsefesini hazırlayan düşünce ortamını açıklar.	1	1	0	100
15. yüzyıl-17. yüzyıl felsefesinin karakteristik özelliklerini açıklar.	2	2	0	100
<b>Din Kült. ve Ahl. Bil.</b>	<b>6</b>	<b>3</b>	<b>3</b>	<b>50</b>
Ahret hayatının aşamalarını ayet ve hadislerle temellendirir.	1	0	1	0
Cenaze uğurlama ile ilgili dini uygulamaları örneklerle açıklar.	1	0	1	0
Hz. Muhammed'in peygamberlikle ilgili görevlerini açıklar.	2	1	1	50
Hz. Muhammed'in örnek şahsiyetini tanıtır.	2	2	0	100

Ders	Soru	Doğru	Yanlış	Net	Başarı %	Sınıf Ort.	Kurum Ort.	Genel Ort.
Edebiyat	24	14	3	13,25	55	▲ 11,40	▲ 10,99	▲ 9,11
Tarih-1	10	6	0	6,00	60	▲ 5,67	▲ 4,68	▲ 2,91
Coğrafya-1	6	3	2	2,50	42	▼ 3,19	▲ 2,41	▲ 1,44
TYT Türkçe	40	23	5	21,75	54	▲ 20,25	▲ 18,08	▲ 13,46
Tarih-2	11	6	4	5,00	45	▼ 5,06	▲ 3,42	▲ 2,06
Coğrafya-2	11	8	3	7,25	66	▲ 5,77	▲ 4,35	▲ 2,71
Felsefe	12	7	0	7,00	58	▲ 5,71	▲ 4,95	▲ 2,81
Din Kült. ve Ahl. Bil.	6	3	3	2,25	38	▼ 2,71	▼ 3,09	▼ 2,26
TYT Sosyal	40	24	10	21,50	54	▲ 19,25	▲ 15,81	▲ 9,83
<b>Toplam:</b>	<b>160</b>	<b>47</b>	<b>15</b>	<b>43,25</b>	<b>27</b>	<b>▲ 42,48</b>	<b>▼ 45,06</b>	<b>▲ 32,84</b>

Soru No: 1234567890123456789012345678901234567890

TYT Türkçe: DECA EB D AE Bc CccAAD ADB A CB dAeDE

Cevap Anahtarı: A DECAEBECDEAEBBEBACDEAADDADBEDACCBAABACDE

TYT Sosyal: AcdEBEaeBDBDBDeecEACEBE CB BEDccbCBA

Cevap Anahtarı: A BADAEBECBDBDBDCAEACEBEDCBACACBEDEEDCBA

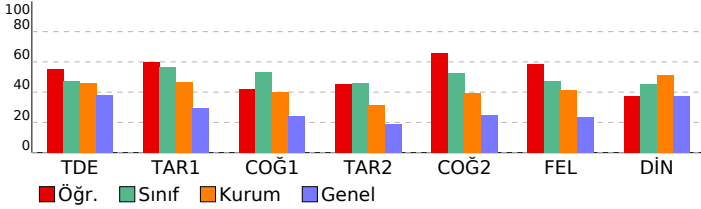

# SINAV SONUÇ BELGESİ

**KAHRAMANMARAŞ / ONİKİŞUBAT / Yedi Güzel Adam İhl** **11 SINIF DES 02 (KB00-11.01DES22)**

Öğrenci	Numara	Sınıf
SEMRA YILDIRIM	365	11C

Puan Türü	Puan	Genel Ort.	Dereceler				
			Snf	Kurum	İlçe	İl	Genel
TYT	▲ 200,358	192,460	9	34	45	45	1789
Puanı Hesaplanan:			48	71	71	71	4259
SÖZ	▲ 241,045	209,390	10	31	37	37	982
Puanı Hesaplanan:			48	68	68	68	3294
SAY	▼ 147,466	204,340	2	20	31	31	2226
Puanı Hesaplanan:			39	58	58	58	3636
EA	▲ 218,095	207,130	4	26	36	36	1713
Puanı Hesaplanan:			48	71	71	71	4259
Katılımlar:			12	48	72	72	4468

Ders	Soru	Doğru	Yanlış	Net	Başarı %	Sınıf Ort.	Kurum Ort.	Genel Ort.
Edebiyat	24	16	5	14,75	61	▲11,40	▲10,99	▲9,11
Tarih-1	10	0	0	0,00	0	▼5,67	▼4,68	▼2,91
Coğrafya-1	6	0	0	0,00	0	▼3,19	▼2,41	▼1,44
TYT Türkçe	40	16	5	14,75	37	▼20,25	▼18,08	▲13,46
Tarih-2	11	6	5	4,75	43	▼5,06	▲3,42	▲2,06
Coğrafya-2	11	5	5	3,75	34	▼5,77	▼4,35	▲2,71
Felsefe	12	3	7	1,25	10	▼5,71	▼4,95	▼2,81
Din Kült. ve Ahl. Bil.	6	4	1	3,75	63	▲2,71	▲3,09	▲2,26
TYT Sosyal	40	18	18	13,50	34	▼19,25	▼15,81	▲9,83
Matematik-2	40	12	12	9,00	23	▲7,15	▼10,00	▼11,43
Toplam:	160	46	35	37,25	23	▼42,48	▼45,06	▲32,84

Soru No	1234567890123456789012345678901234567890
TYT Türkçe	aEeCeBEB aE E BEcACDbAADD
Cevap Anahtarı	A DEcABEBcDEAEbBEBACDEAADDADDBEDACcBAABACDE
TYT Sosyal	cAeAEBEcbEeBaeaaAcEA EaEeBe cAdBb EbCBA
Cevap Anahtarı	A BADAEBECCBDBDBDCAEEACEBEDCBcAACBEDEEDCBA
TYT Matematik	d c DBaB Eccbbd b C A aEACdBBd
Cevap Anahtarı	A BEBACADBCBcDBBCEDEDEDACBACBCDAECEACcBDBE

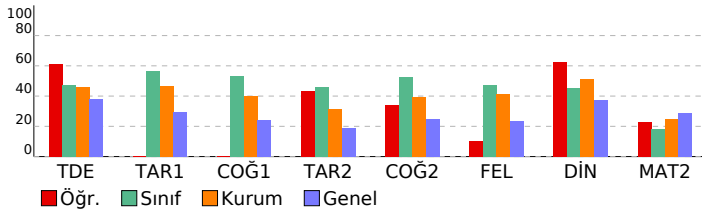

DERSLERE GÖRE BAŞARI ANALİZİ				S	D	Y	B%
<b>TYT Türkçe</b>				<b>40</b>	<b>16</b>	<b>5</b>	<b>40</b>
<b>Edebiyat</b>				<b>24</b>	<b>16</b>	<b>5</b>	<b>67</b>
Sözcükte ve söz öbeklerinde anlam ilişkilerini kavrar.				2	1	1	50
Bireyin iç dünyasını esas alan hikâyelerin özelliklerini kavrar ve bu anlayışla eser veren yazarları bilir.				1	1	0	100
Cumlede anlam ilişkilerini kavrar ve cümleyi yorumlar.				1	0	1	0
Edebi Akımlar				1	1	0	100
Modernist hikâyelerin özelliklerini kavrar ve bu anlayışla eser veren yazarları bilir.				1	1	0	100
1923-1940 arası hikâyesinin genel özelliklerini kavrar.				1	1	0	100
Servetifunun Dönemi şiirinin genel özelliklerini kavrar.				1	0	0	0
Tanzimat Dönemi'nde Şiir				1	0	1	0
Şiir				1	1	0	100
Millî Edebiyat Dönemi'nde Şiir				1	0	0	0
Halkın yaşam biçimini anlatan manzum hikâyelerin genel özelliklerini kavrar ve Mehmet Akif Ersoy hakkında fikir sahibi olur.				1	1	0	100
Türkiye dışındaki Çağdaş Türk Şiiri				1	0	0	0
Makale türünün genel özelliklerini kavrar ve bilimsel makalenin bölümlerini bilir.				1	1	0	100
Ögeyi tanımlar ve cümlenin temel öğelerini açıklar, işlevini belirler.				1	1	0	100
Yazım kurallarına uyar.				1	0	1	0
Noktalama işaretlerini yerinde kullanır.				1	1	0	100
Anlatım biçimlerini ve düşünceyi geliştirme yollarını bilir.				1	1	0	100
Paragrafın yapısı ve yorumuyla ilgili değerlendirmeleri yapabilir.				6	5	1	83
<b>Tarih-1</b>				<b>10</b>	<b>0</b>	<b>0</b>	<b>0</b>
1595-1700 yılları arasındaki süreçte meydana gelen başlıca siyasi gelişmeleri tarih şeridi ve haritalar üzerinde gösterir.				1	0	0	0
Modern devletler hukukunun ortaya çıkışında Westphalia (Vestfalya) Barışı'nın rolünü kavrar.				1	0	0	0
Denizcilik faaliyetlerinin içdenizlerden okyanuslara taşınmasının dünya siyasetine ve ticaretine etkilerini analiz eder.				1	0	0	0
1700-1774 yılları arasındaki süreçte meydana gelen başlıca siyasi gelişmeleri tarih şeridi ve haritalar üzerinde gösterir.				2	0	0	0
Avrupa düşüncesinde meydana gelen değişimleri ve bunların etkilerini analiz eder.				1	0	0	0
Avrupa'daki gelişmelere bağlı olarak Osmanlı idari, askeri ve ekonomik yapısında meydana gelen değişimleri analiz eder.				1	0	0	0
Osmanlı devlet idaresi ve toplum düzenindeki çözümleri önleme çabalarını analiz eder.				1	0	0	0
1774-1914 yılları arasındaki süreçte meydana gelen başlıca siyasi gelişmeleri tarih şeridi ve haritalar üzerinde gösterir.				2	0	0	0
<b>Coğrafya-1</b>				<b>6</b>	<b>0</b>	<b>0</b>	<b>0</b>
Üretim, dağıtım ve tüketim sektörleri arasındaki ilişkiyi ekonomiye etkisi açısından değerlendirir.				1	0	0	0
Doğal kaynaklar ile ekonomi ilişkisini açıklar.				2	0	0	0
Türkiye'de uygulanan ekonomi politikalarını mekânsal etkileri açısından değerlendirir.				1	0	0	0
Türkiye ekonomisinin sektörel dağılımından hareketle ülke ekonomisi hakkında çıkarımlarda bulunur.				1	0	0	0
Türkiye'de tarım sektörünün özelliklerini açıklar.				1	0	0	0
<b>TYT Sosyal</b>				<b>40</b>	<b>18</b>	<b>18</b>	<b>45</b>
<b>Tarih-2</b>				<b>11</b>	<b>6</b>	<b>5</b>	<b>55</b>
Değişen Dünya Dengeleri Karşısında Osmanlı Siyaseti (1595-1774)				5	3	2	60
Modern devletler hukukunun ortaya çıkışında Westphalia (Vestfalya) Barışı'nın rolünü kavrar.				3	3	0	100
Denizcilik faaliyetlerinin içdenizlerden okyanuslara taşınmasının dünya siyasetine ve ticaretine etkilerini analiz eder.				1	0	1	0
1700-1774 yılları arasındaki süreçte meydana gelen başlıca siyasi gelişmeleri tarih şeridi ve haritalar üzerinde gösterir.				2	0	2	0
<b>Coğrafya-2</b>				<b>11</b>	<b>5</b>	<b>5</b>	<b>45</b>
Türkiye'deki doğal kaynaklar ile ekonomi arasındaki ilişkiyi analiz eder.				3	1	2	33
Türkiye'de uygulanan ekonomi politikalarını mekânsal etkileri açısından değerlendirir.				2	1	1	50
Doğal kaynaklar ile ekonomi ilişkisini açıklar.				1	0	1	0
Üretim, dağıtım ve tüketim sektörleri arasındaki ilişkiyi ekonomiye etkisi açısından değerlendirir.				2	1	1	50
Türkiye'de tarım sektörünün özelliklerini açıklar.				2	2	0	100
Türkiye ekonomisinin sektörel dağılımından hareketle ülke ekonomisi hakkında çıkarımlarda bulunur.				1	0	0	0
<b>Felsefe</b>				<b>12</b>	<b>3</b>	<b>7</b>	<b>25</b>
Felsefenin ortaya çıkışını hazırlayan düşünce ortamını açıklar.				1	0	1	0
MÖ 6. yüzyıl-MS 2. yüzyıl felsefesinin karakteristik özelliklerini açıklar.				2	1	1	50
MS 2. yüzyıl-MS 15. yüzyıl felsefesini hazırlayan düşünce ortamını açıklar.				1	0	1	0
MS 2. yüzyıl-MS 15. yüzyıl felsefesinin karakteristik özelliklerini açıklar.				3	0	2	0
Örnek felsefi metinlerden hareketle MS 2. yüzyıl-MS 15. yüzyıl filozoflarının felsefi görüşlerini analiz eder.				1	1	0	100
MS 2. yüzyıl-MS 15. yüzyıl felsefesindeki örnek düşünce ve argümanları felsefi açıdan değerlendirir.				1	0	1	0
15. yüzyıl-17. yüzyıl felsefesini hazırlayan düşünce ortamını açıklar.				1	1	0	100
15. yüzyıl-17. yüzyıl felsefesinin karakteristik özelliklerini açıklar.				2	0	1	0
<b>Din Kült. ve Ahl. Bil.</b>				<b>6</b>	<b>4</b>	<b>1</b>	<b>67</b>
Ahiret hayatının aşamalarını ayet ve hadislerle temellendirir.				1	0	0	0
Cenaze uğurlama ile ilgili dini uygulamaları örneklerle açıklar.				1	1	0	100
Hz. Muhammed'in peygamberlikle ilgili görevlerini açıklar.				2	1	1	50
Hz. Muhammed'in örnek şahsiyetini tanıtır.				2	2	0	100
<b>TYT Matematik</b>				<b>40</b>	<b>12</b>	<b>12</b>	<b>30</b>
<b>Matematik-2</b>				<b>40</b>	<b>12</b>	<b>12</b>	<b>30</b>
Trigonometrik Fonksiyonlar				3	0	1	0
Kosinüs teoremiyle ilgili problemler çözer.				2	0	1	0
Trigonometrik fonksiyonların grafiklerini yorumlar. (FL)				2	0	0	0
Sinüs, kosinüs, tanjant fonksiyonlarının ters fonksiyonlarını açıklar.				2	0	0	0
Trigonometrik fonksiyonların periyotlarını bularak problem çözer. (FL)				1	0	0	0
Sinüs teoremiyle ilgili problemler çözer.				1	0	0	0
Doğrunun Analitik İncelenmesi				4	2	0	50
Bir doğru parçasını belli bir oranda (içten veya dıştan) bölen noktanın koordinatlarını hesaplar.				1	0	1	0
Analitik düzlemde iki nokta arasındaki uzaklığı veren bağıntıyı elde ederek problemler çözer.				3	2	1	67
Analitik düzlemde doğruların inceleyerek işlemler yapar.				11	2	5	18
Bir noktanın bir doğruya uzaklığını hesaplar.				1	0	0	0
Fonksiyonun grafik ve tablo temsiliyi kullanarak problem çözer.				3	1	2	33
Fonksiyonlarla ilgili Uygulamalar				6	5	1	83



SINAV SONUÇ BELGESİ							
KAHRAMANMARAŞ / ONİKİŞUBAT / Yedi Güzel Adam İhl							
Öğrenci				Numara		Sınıf	
ŞEVAL KOZAN				375		11C	
Puan Türü	Puan	Genel Ort.	Dereceler				
			Snf	Kurum	İlçe	İl	Genel
TYT	▲ 215,662	192,460	5	26	36	36	1431
Puanı Hesaplanan:			48	71	71		4259
SÖZ	▲ 347,098	209,390	2	4	7	7	209
Puanı Hesaplanan:			48	68	68		3294
EA	▲ 209,855	207,130	7	32	42	42	1913
Puanı Hesaplanan:			48	71	71		4259
Katılımlar:			12	48	72	72	4468

Ders	Soru	Doğru	Yanlış	Net	Başarı %	Sınıf Ort.	Kurum Ort.	Genel Ort.
Edebiyat	24	12	8	10,00	42	▼11,40	▼10,99	▲9,11
Tarih-1	10	8	1	7,75	78	▲5,67	▲4,68	▲2,91
Coğrafya-1	6	5	1	4,75	79	▲3,19	▲2,41	▲1,44
TYT Türkçe	40	25	10	22,50	56	▲20,25	▲18,08	▲13,46
Tarih-2	11	6	1	5,75	52	▲5,06	▲3,42	▲2,06
Coğrafya-2	11	9	2	8,50	77	▲5,77	▲4,35	▲2,71
Felsefe	12	9	2	8,50	71	▲5,71	▲4,95	▲2,81
Din Kül. ve Ahl. Bil.	6	4	0	4,00	67	▲2,71	▲3,09	▲2,26
TYT Sosyal	40	28	5	26,75	67	▲19,25	▲15,81	▲9,83
<b>Toplam:</b>	<b>160</b>	<b>53</b>	<b>15</b>	<b>49,25</b>	<b>31</b>	<b>▲42,48</b>	<b>▲45,06</b>	<b>▲32,84</b>

Soru No	1234567890123456789012345678901234567890
TYT Türkçe	DECee BC EcEcBc AcEeA ebDB DACCBABACcE
Cevap Anahtarı	A DECABEBCDEAEBBEACDEAADDABEDACCBABACDE
TYT Sosyal	Aa EBE CB BDBDeAEeCEaE CBCAACeED EDCB
Cevap Anahtarı	A BADAEBECCBDBDBDCAEAEACEBEDCBACACBEDEEDCBA

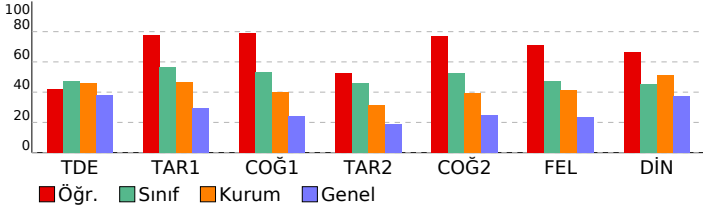

11 SINIF DES 02 (KB00-11.01DES22)				
DERSLERE GÖRE BAŞARI ANALİZİ				
	S	D	Y	B%
<b>TYT Türkçe</b>	<b>40</b>	<b>25</b>	<b>10</b>	<b>63</b>
<b>Edebiyat</b>	<b>24</b>	<b>12</b>	<b>8</b>	<b>50</b>
Sözcükte ve söz öbeklerinde anlam ilişkilerini kavrar.	2	2	0	100
Bireyin iç dünyasını esas alan hikâyelerin özelliklerini kavrar ve bu anlayışla eser veren yazarları bilir.	1	1	0	100
Cümlede anlam ilişkilerini kavrar ve cümleyi yorumlar.	1	0	1	0
Edebi Akımlar	1	0	1	0
Modernist hikâyelerin özelliklerini kavrar ve bu anlayışla eser veren yazarları bilir.	1	0	0	0
1923-1940 arası hikâyesinin genel özelliklerini kavrar.	1	1	0	100
Servetifunun Dönemi şiirinin genel özelliklerini kavrar.	1	1	0	100
Tanzimat Dönemi'nde Şiir	1	0	0	0
Şiir	1	1	0	100
Millî Edebiyat Dönemi'nde Şiir	1	0	1	0
Halkın yaşam biçimini anlatan manzum hikâyelerin genel özelliklerini kavrar ve Mehmet Akif Ersoy hakkında fikir sahibi olur.	1	1	0	100
Türkiye Dışındaki Çağdaş Türk Şiiri	1	0	1	0
Makale türünün genel özelliklerini kavrar ve bilimsel makalenin bölümlerini bilir.	1	1	0	100
Ögeyi tanımlar ve cümlenin temel öğelerini açıklar, işlevini belirler.	1	0	1	0
Yazım kurallarına uyar.	1	0	0	0
Noktalama işaretlerini yerinde kullanır.	1	1	0	100
Anlatım biçimleri ve düşünceyi geliştirme yollarını bilir.	1	1	0	100
Paragrafın yapısı ve yorumuyla ilgili değerlendirmeleri yapabilir.	6	2	3	33
<b>Tarih-1</b>	<b>10</b>	<b>8</b>	<b>1</b>	<b>80</b>
1595-1700 yılları arasındaki süreçte meydana gelen başlıca siyasi gelişmeleri tarih şeridi ve haritalar üzerinde gösterir.	1	0	1	0
Modern devletler hukukunun ortaya çıkışında Westphalia (Vestfalya) Barışı'nın rolünü kavrar.	1	1	0	100
Denizcilik faaliyetlerinin içdenizlerden okyanuslara taşınmasının dünya siyasetine ve ticaretine etkilerini analiz eder.	1	1	0	100
1700-1774 yılları arasındaki süreçte meydana gelen başlıca siyasi gelişmeleri tarih şeridi ve haritalar üzerinde gösterir.	2	1	0	50
Avrupa düşüncesinde meydana gelen değişimleri ve bunların etkilerini analiz eder.	1	1	0	100
Avrupa'daki gelişmelere bağlı olarak Osmanlı idari, askeri ve ekonomik yapısında meydana gelen değişimleri analiz eder.	1	1	0	100
Osmanlı devlet idaresi ve toplum düzenindeki çözümleri önleme çabalarını analiz eder.	1	1	0	100
1774-1914 yılları arasındaki süreçte meydana gelen başlıca siyasi gelişmeleri tarih şeridi ve haritalar üzerinde gösterir.	2	2	0	100
<b>Coğrafya-1</b>	<b>6</b>	<b>5</b>	<b>1</b>	<b>83</b>
Üretim, dağıtım ve tüketim sektörleri arasındaki ilişkiyi ekonomiye etkisi açısından değerlendirir.	1	1	0	100
Doğal kaynaklar ile ekonomi ilişkisini açıklar.	2	2	0	100
Türkiye'de uygulanan ekonomi politikalarını mekânsal etkileri açısından değerlendirir.	1	1	0	100
Türkiye ekonomisinin sektörel dağılımından hareketle ülke ekonomisi hakkında çıkarımlarda bulunur.	1	0	1	0
Türkiye'de tarım sektörünün özelliklerini açıklar.	1	1	0	100
<b>TYT Sosyal</b>	<b>40</b>	<b>28</b>	<b>5</b>	<b>70</b>
<b>Tarih-2</b>	<b>11</b>	<b>6</b>	<b>1</b>	<b>55</b>
Değişen Dünya Dengeleri Karşısında Osmanlı Siyaseti (1595-1774)	5	2	1	40
Modern devletler hukukunun ortaya çıkışında Westphalia (Vestfalya) Barışı'nın rolünü kavrar.	3	2	0	67
Denizcilik faaliyetlerinin içdenizlerden okyanuslara taşınmasının dünya siyasetine ve ticaretine etkilerini analiz eder.	1	1	0	100
1700-1774 yılları arasındaki süreçte meydana gelen başlıca siyasi gelişmeleri tarih şeridi ve haritalar üzerinde gösterir.	2	1	0	50
<b>Coğrafya-2</b>	<b>11</b>	<b>9</b>	<b>2</b>	<b>82</b>
Türkiye'deki doğal kaynaklar ile ekonomi arasındaki ilişkiyi analiz eder.	3	3	0	100
Türkiye'de uygulanan ekonomi politikalarını mekânsal etkileri açısından değerlendirir.	2	2	0	100
Doğal kaynaklar ile ekonomi ilişkisini açıklar.	1	1	0	100
Üretim, dağıtım ve tüketim sektörleri arasındaki ilişkiyi ekonomiye etkisi açısından değerlendirir.	2	1	1	50
Türkiye'de tarım sektörünün özelliklerini açıklar.	2	1	1	50
Türkiye ekonomisinin sektörel dağılımından hareketle ülke ekonomisi hakkında çıkarımlarda bulunur.	1	1	0	100
<b>Felsefe</b>	<b>12</b>	<b>9</b>	<b>2</b>	<b>75</b>
Felsefenin ortaya çıkışını hazırlayan düşünce ortamını açıklar.	1	0	1	0
MÖ 6. yüzyıl-MS 2. yüzyıl felsefesinin karakteristik özelliklerini açıklar.	2	1	0	50
MS 2. yüzyıl-MS 15. yüzyıl felsefesini hazırlayan düşünce ortamını açıklar.	1	1	0	100
MS 2. yüzyıl-MS 15. yüzyıl felsefesinin karakteristik özelliklerini açıklar.	3	3	0	100
Örnek felsefi metinlerden hareketle MS 2. yüzyıl-MS 15. yüzyıl filozoflarının felsefi görüşlerini analiz eder.	1	1	0	100
MS 2. yüzyıl-MS 15. yüzyıl felsefesindeki örnek düşünce ve argümanları felsefi açıdan değerlendirir.	1	1	0	100
15. yüzyıl-17. yüzyıl felsefesini hazırlayan düşünce ortamını açıklar.	1	0	1	0
15. yüzyıl-17. yüzyıl felsefesinin karakteristik özelliklerini açıklar.	2	2	0	100
<b>Din Kül. ve Ahl. Bil.</b>	<b>6</b>	<b>4</b>	<b>0</b>	<b>67</b>
Ahret hayatının aşamalarını ayet ve hadislerle temellendirir.	1	0	0	0
Cenaze uğurlama ile ilgili dini uygulamaları örneklerle açıklar.	1	1	0	100
Hz. Muhammed'in peygamberlikle ilgili görevlerini açıklar.	2	1	0	50
Hz. Muhammed'in örnek şahsiyetini tanıtır.	2	2	0	100

# SINAV SONUÇ BELGESİ

KAHRAMANMARAŞ / ONİKİŞUBAT / Yedi Güzel Adam İhl

## 11 SINIF DES 02 (KB00-11.01DES22)

Öğrenci	Numara	Sınıf
SİMAY ORÇAN	299	11C

### DERSLERE GÖRE BAŞARI ANALİZİ

	S	D	Y	B%
<b>TYT Türkçe</b>	<b>40</b>	<b>26</b>	<b>8</b>	<b>65</b>
<b>Edebiyat</b>	<b>24</b>	<b>12</b>	<b>6</b>	<b>50</b>
Edebi Akımlar	1	1	0	100
1923-1940 arası hikâyesinin genel özelliklerini kavrar.	1	1	0	100
Modernist hikâyelerin özelliklerini kavrar ve bu anlayışla eser veren yazarları bilir.	1	0	0	0
Servetfünun Dönemi şiirinin genel özelliklerini kavrar.	1	0	0	0
Sözcükte ve söz öbeklerinde anlam ilişkilerini kavrar.	2	1	1	50
Cümlede anlam ilişkilerini kavrar ve cümleyi yorumlar.	1	1	0	100
Bireyin iç dünyasını esas alan hikâyelerin özelliklerini kavrar ve bu anlayışla eser veren yazarları bilir.	1	1	0	100
Türkiye dışındaki Çağdaş Türk Şiiri	1	0	0	0
Makale türünün genel özelliklerini kavrar ve bilimsel makalenin bölümlerini bilir.	1	1	0	100
Ogeyi tanımlar ve cümlelerin temel öğelerini açıklar, işlevini belirler.	1	0	1	0
Noktalama işaretlerini yerinde kullanır.	1	1	0	100
Yazım kurallarına uyar.	1	0	1	0
Anlatım biçimleri ve düşünceyi geliştirme yollarını bilir.	1	1	0	100
Paragrafın yapısı ve yorumuyla ilgili değerlendirmeleri yapabilir.	6	4	2	67
ŞİİR	1	0	0	0
Millî Edebiyat Dönemi'nde Şiir	1	0	0	0
Tanzimat Dönemi'nde Şiir	1	0	0	0
Halkın yaşam biçimini anlatan manzum hikâyelerin genel özelliklerini kavrar ve Mehmet Akif Ersoy hakkında fikir sahibi olur.	1	0	1	0

Puan Türü	Puan	Genel Ort.	Dereceler				
			Snf	Kurum	İlçe	İl Genel	
TYT	▲ 223,768	192,460	3	19	28	28	1246
Puanı Hesaplanan:			48	71	71		4259
SÖZ	▲ 364,693	209,390	1	1	4	4	133
Puanı Hesaplanan:			48	68	68		3294
EA	▲ 217,176	207,130	5	28	38	38	1738
Puanı Hesaplanan:			48	71	71		4259
Katılımlar:			12	48	72	72	4468

Ders	Soru	Doğru	Yanlış	Net	Başarı %	Sınıf Ort.	Kurum Ort.	Genel Ort.
Edebiyat	24	12	6	10,50	44	▼11,40	▼10,99	▲9,11
Tarih-1	10	8	2	7,50	75	▲5,67	▲4,68	▲2,91
Coğrafya-1	6	6	0	6,00	100	▲3,19	▲2,41	▲1,44
TYT Türkçe	40	26	8	24,00	60	▲20,25	▲18,08	▲13,46
Tarih-2	11	10	1	9,75	89	▲5,06	▲3,42	▲2,06
Coğrafya-2	11	8	3	7,25	66	▲5,77	▲4,35	▲2,71
Felsefe	12	10	2	9,50	79	▲5,71	▲4,95	▲2,81
Din Kül. ve Ahl. Bil.	6	3	3	2,25	38	▼2,71	▼3,09	▼2,26
TYT Sosyal	40	31	9	28,75	72	▲19,25	▲15,81	▲9,83
<b>Toplam:</b>	<b>160</b>	<b>57</b>	<b>17</b>	<b>52,75</b>	<b>33</b>	<b>▲42,48</b>	<b>▲45,06</b>	<b>▲32,84</b>

Tarih-1	S	D	Y	B%
1700-1774 yılları arasındaki süreçte meydana gelen başlıca siyasi gelişmeleri tarih şeridi ve haritalar üzerinde gösterir.	2	1	1	50
Avrupa düşüncesinde meydana gelen değişimleri ve bunların etkilerini analiz eder.	1	1	0	100
Avrupa'daki gelişmelere bağlı olarak Osmanlı idari, askerî ve ekonomik yapısında meydana gelen değişimleri analiz eder.	1	0	1	0
Osmanlı devlet idaresi ve toplum düzenindeki çözümleri önleme çabalarını analiz eder.	1	1	0	100
1774-1914 yılları arasındaki süreçte meydana gelen başlıca siyasi gelişmeleri tarih şeridi ve haritalar üzerinde gösterir.	2	2	0	100
1595-1700 yılları arasındaki süreçte meydana gelen başlıca siyasi gelişmeleri tarih şeridi ve haritalar üzerinde gösterir.	1	1	0	100
Modern devletler hukukunun ortaya çıkışında Westphalia (Vestfalya) Barışı'nın rolünü kavrar.	1	1	0	100
Denizcilik faaliyetlerinin içdenizlerden okyanuslara taşınmasının dünya siyasetine ve ticaretine etkilerini analiz eder.	1	1	0	100

TYT Sosyal	S	D	Y	B%
<b>TYT Sosyal</b>	<b>40</b>	<b>31</b>	<b>9</b>	<b>78</b>
<b>Tarih-2</b>	<b>11</b>	<b>10</b>	<b>1</b>	<b>91</b>
Modern devletler hukukunun ortaya çıkışında Westphalia (Vestfalya) Barışı'nın rolünü kavrar.	3	3	0	100
Değişen Dünya Dengeleri Karşısında Osmanlı Siyaseti (1595-1774)	5	4	1	80
Denizcilik faaliyetlerinin içdenizlerden okyanuslara taşınmasının dünya siyasetine ve ticaretine etkilerini analiz eder.	1	1	0	100
1700-1774 yılları arasındaki süreçte meydana gelen başlıca siyasi gelişmeleri tarih şeridi ve haritalar üzerinde gösterir.	2	2	0	100

Soru No	1234567890123456789012345678901234567890
---------	--

TYT Türkçe	BB cEAC BcAeCb dDDeAAbAeCBAADBEDEABAC
Cevap Anahtarı	B BBECDEACBBEABCEAEDEDDAADACCBAADEBEDEABAC

TYT Sosyal	EBECBBAAaDAbcEEBDBDeAADCcACEaCBBEbBcCcE
Cevap Anahtarı	B EBECBBADDACEEEBDBDCAADCAACEDCBEBDECEBAE

Coğrafya-1	S	D	Y	B%
1700-1774 yılları arasındaki süreçte meydana gelen başlıca siyasi gelişmeleri tarih şeridi ve haritalar üzerinde gösterir.	2	2	0	100
Avrupa'daki gelişmelere bağlı olarak Osmanlı idari, askerî ve ekonomik yapısında meydana gelen değişimleri analiz eder.	1	0	1	0
Osmanlı devlet idaresi ve toplum düzenindeki çözümleri önleme çabalarını analiz eder.	1	1	0	100
1774-1914 yılları arasındaki süreçte meydana gelen başlıca siyasi gelişmeleri tarih şeridi ve haritalar üzerinde gösterir.	2	2	0	100
1595-1700 yılları arasındaki süreçte meydana gelen başlıca siyasi gelişmeleri tarih şeridi ve haritalar üzerinde gösterir.	1	1	0	100
Modern devletler hukukunun ortaya çıkışında Westphalia (Vestfalya) Barışı'nın rolünü kavrar.	1	1	0	100
Denizcilik faaliyetlerinin içdenizlerden okyanuslara taşınmasının dünya siyasetine ve ticaretine etkilerini analiz eder.	1	1	0	100

Felsefe	S	D	Y	B%
15. yüzyıl-17. yüzyıl felsefesinin karakteristik özelliklerini açıklar.	2	2	0	100
MS 2. yüzyıl-MS 15. yüzyıl felsefesinin karakteristik özelliklerini açıklar.	3	2	1	67
Örnek felsefi metinlerden hareketle MS 2. yüzyıl-MS 15. yüzyıl filozoflarının felsefi görüşlerini analiz eder.	1	1	0	100
MS 2. yüzyıl-MS 15. yüzyıl felsefesindeki örnek düşünce ve argümanları felsefi açıdan değerlendirir.	1	1	0	100
MÖ 6. yüzyıl-MS 2. yüzyıl felsefesinin karakteristik özelliklerini açıklar.	2	1	1	50
MS 2. yüzyıl-MS 15. yüzyıl felsefesini hazırlayan düşünce ortamını açıklar.	1	1	0	100
Felsefenin ortaya çıkışını hazırlayan düşünce ortamını açıklar.	1	1	0	100
15. yüzyıl-17. yüzyıl felsefesini hazırlayan düşünce ortamını açıklar.	1	1	0	100

Din Kül. ve Ahl. Bil.	S	D	Y	B%
<b>Din Kül. ve Ahl. Bil.</b>	<b>6</b>	<b>3</b>	<b>3</b>	<b>50</b>
Hz. Muhammed'in peygamberlikle ilgili görevlerini açıklar.	2	0	2	0
Hz. Muhammed'in örnek şahsiyetini tanıtır.	2	2	0	100
Ahret hayatının aşamalarını ayet ve hadislerle temellendirir.	1	0	1	0
Cenaze uğurlama ile ilgili dini uygulamaları örneklerle açıklar.	1	1	0	100

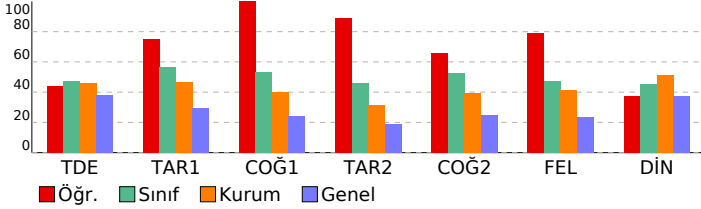

# SINAV SONUÇ BELGESİ

KAHRAMANMARAŞ / ONİKİŞUBAT / Yedi Güzel Adam İhl

Öğrenci	Numara	Sınıf
ZEYNEP DEMİR	313	11C

Puan Türü	Puan	Genel Ort.	Dereceler				
			Snf	Kurum	İlçe	İl	Genel
TYT	▲ 236,286	192,460	2	10	17	17	1002
Puanı Hesaplanan:			48	71	71	71	4259
SÖZ	▲ 336,844	209,390	4	7	10	10	254
Puanı Hesaplanan:			48	68	68	68	3294
SAY	▼ 130,348	204,340	3	24	38	38	2527
Puanı Hesaplanan:			39	58	58	58	3636
EA	▲ 253,928	207,130	2	12	18	18	1058
Puanı Hesaplanan:			48	71	71	71	4259
Katılımlar:			12	48	72	72	4468

Ders	Soru	Doğru	Yanlış	Net	Başarı %	Sınıf Ort.	Kurum Ort.	Genel Ort.
Edebiyat	24	15	2	14,50	60	▲ 11,40	▲ 10,99	▲ 9,11
Tarih-1	10	7	3	6,25	63	▲ 5,67	▲ 4,68	▲ 2,91
Coğrafya-1	6	5	1	4,75	79	▲ 3,19	▲ 2,41	▲ 1,44
TYT Türkçe	40	27	6	25,50	64	▲ 20,25	▲ 18,08	▲ 13,46
Tarih-2	11	5	3	4,25	39	▼ 5,06	▲ 3,42	▲ 2,06
Coğrafya-2	11	8	2	7,50	68	▲ 5,77	▲ 4,35	▲ 2,71
Felsefe	12	8	1	7,75	65	▲ 5,71	▲ 4,95	▲ 2,81
Din Kül. ve Ahl. Bil.	6	3	2	2,50	42	▼ 2,71	▼ 3,09	▲ 2,26
TYT Sosyal	40	24	8	22,00	55	▲ 19,25	▲ 15,81	▲ 9,83
Matematik-2	40	8	9	5,75	14	▼ 7,15	▼ 10,00	▼ 11,43
Toplam:	160	59	23	53,25	33	▲ 42,48	▲ 45,06	▲ 32,84

Soru No: 1234567890123456789012345678901234567890

TYT Türkçe	DaCA B b AE B ACDEAADDADBgBACCBeAdACDE
Cevap Anahtarı	A DECABEBCEDEAEBBEBACDEAADDADBEDACCBAAABACDE

TYT Sosyal	c eEBE CBeBDB aAcEACEBE CB cACBE EbCBc
Cevap Anahtarı	A BADAEBECCBDBDBDCAEEACEBEDCBCAACBEDEEDCBA

TYT Matematik	c B ac BEeEcd e e CdAC B
Cevap Anahtarı	A BEBACADBCBCDBBECEDEDACBACBCDAECEACCBDBE

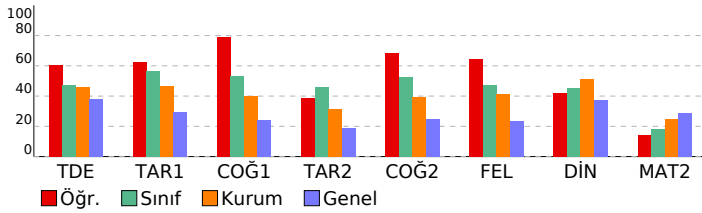

# 11 SINIF DES 02 (KB00-11.01DES22)

DERSLERE GÖRE BAŞARI ANALİZİ

	S	D	Y	B%
<b>TYT Türkçe</b>	40	27	6	68
<b>Edebiyat</b>	24	15	2	63
Sözcükte ve söz öbeklerinde anlam ilişkilerini kavrar.	2	1	1	50
Bireyin iç dünyasını esas alan hikâyelerin özelliklerini kavrar ve bu anlayışla eser veren yazarları bilir.	1	1	0	100
Cümlede anlam ilişkilerini kavrar ve cümleyi yorumlar.	1	1	0	100
Edebi Akımlar	1	0	0	0
Modernist hikâyelerin özelliklerini kavrar ve bu anlayışla eser veren yazarları bilir.	1	0	0	0
1923-1940 arası hikâyesinin genel özelliklerini kavrar.	1	1	0	100
Servetifunun Dönemi şiirinin genel özelliklerini kavrar.	1	0	0	0
Tanzimat Dönemi'nde Şiir	1	0	1	0
Şiir	1	0	0	0
Millî Edebiyat Dönemi'nde Şiir	1	1	0	100
Halkın yaşam biçimini anlatan manzum hikâyelerin genel özelliklerini kavrar ve Mehmet Akif Ersoy hakkında fikir sahibi olur.	1	1	0	100
Türkiye Dışındaki Çağdaş Türk Şiiri	1	0	0	0
Makale türünün genel özelliklerini kavrar ve bilimsel makalenin bölümlerini bilir.	1	1	0	100
Ögeyi tanımlar ve cümlenin temel öğelerini açıklar, işlevini belirler.	1	0	0	0
Yazım kuralına uyar.	1	0	0	0
Noktalama işaretlerini yerinde kullanır.	1	1	0	100
Anlatım biçimleri ve düşünceyi geliştirme yollarını bilir.	1	1	0	100
Paragrafın yapısı ve yorumuyla ilgili değerlendirmeleri yapabilir.	6	6	0	100
<b>Tarih-1</b>	10	7	3	70
1595-1700 yılları arasındaki süreçte meydana gelen başlıca siyasi gelişmeleri tarih şeridi ve haritalar üzerinde gösterir.	1	1	0	100
Modern devletler hukukunun ortaya çıkışında Westphalia (Vestfalya) Barışı'nın rolünü kavrar.	1	1	0	100
Denizcilik faaliyetlerinin içdenizlerden okyanuslara taşınmasının dünya siyasetine ve ticaretine etkilerini analiz eder.	1	1	0	100
1700-1774 yılları arasındaki süreçte meydana gelen başlıca siyasi gelişmeleri tarih şeridi ve haritalar üzerinde gösterir.	2	0	2	0
Avrupa düşüncesinde meydana gelen değişimleri ve bunların etkilerini analiz eder.	1	1	0	100
Avrupa'daki gelişmelere bağlı olarak Osmanlı idari, askeri ve ekonomik yapısında meydana gelen değişimleri analiz eder.	1	1	0	100
Osmanlı devlet idaresi ve toplum düzenindeki çözümleri önleme çabalarını analiz eder.	1	1	0	100
1774-1914 yılları arasındaki süreçte meydana gelen başlıca siyasi gelişmeleri tarih şeridi ve haritalar üzerinde gösterir.	2	1	1	50
<b>Coğrafya-1</b>	6	5	1	83
Üretim, dağıtım ve tüketim sektörleri arasındaki ilişkiyi ekonomiye etkisi açısından değerlendirir.	1	1	0	100
Doğal kaynaklar ile ekonomi ilişkisini açıklar.	2	1	1	50
Türkiye'de uygulanan ekonomi politikalarını mekânsal etkileri açısından değerlendirir.	1	1	0	100
Türkiye ekonomisinin sektörel dağılımından hareketle ülke ekonomisi hakkında çıkarımlarda bulunur.	1	1	0	100
Türkiye'de tarım sektörünün özelliklerini açıklar.	1	1	0	100
<b>TYT Sosyal</b>	40	24	8	60
<b>Tarih-2</b>	11	5	3	45
Değişen Dünya Dengeleri Karşısında Osmanlı Siyaseti (1595-1774)	5	1	2	20
Modern devletler hukukunun ortaya çıkışında Westphalia (Vestfalya) Barışı'nın rolünü kavrar.	3	2	0	67
Denizcilik faaliyetlerinin içdenizlerden okyanuslara taşınmasının dünya siyasetine ve ticaretine etkilerini analiz eder.	1	1	0	100
1700-1774 yılları arasındaki süreçte meydana gelen başlıca siyasi gelişmeleri tarih şeridi ve haritalar üzerinde gösterir.	2	1	1	50
<b>Coğrafya-2</b>	11	8	2	73
Türkiye'deki doğal kaynaklar ile ekonomi arasındaki ilişkiyi analiz eder.	3	2	1	67
Türkiye'de uygulanan ekonomi politikalarını mekânsal etkileri açısından değerlendirir.	2	2	0	100
Doğal kaynaklar ile ekonomi ilişkisini açıklar.	1	0	0	0
Üretim, dağıtım ve tüketim sektörleri arasındaki ilişkiyi ekonomiye etkisi açısından değerlendirir.	2	1	1	50
Türkiye'de tarım sektörünün özelliklerini açıklar.	2	2	0	100
Türkiye ekonomisinin sektörel dağılımından hareketle ülke ekonomisi hakkında çıkarımlarda bulunur.	1	1	0	100
<b>Felsefe</b>	12	8	1	67
Felsefenin ortaya çıkışını hazırlayan düşünce ortamını açıklar.	1	1	0	100
MÖ 6. yüzyıl-MS 2. yüzyıl felsefesinin karakteristik özelliklerini açıklar.	2	1	0	50
MS 2. yüzyıl-MS 15. yüzyıl felsefesini hazırlayan düşünce ortamını açıklar.	1	1	0	100
MS 2. yüzyıl-MS 15. yüzyıl felsefesinin karakteristik özelliklerini açıklar.	3	1	1	33
Örnek felsefi metinlerden hareketle MS 2. yüzyıl-MS 15. yüzyıl filozoflarının felsefi görüşlerini analiz eder.	1	1	0	100
MS 2. yüzyıl-MS 15. yüzyıl felsefesindeki örnek düşünce ve argümanları felsefi açıdan değerlendirir.	1	1	0	100
15. yüzyıl-17. yüzyıl felsefesini hazırlayan düşünce ortamını açıklar.	1	1	0	100
15. yüzyıl-17. yüzyıl felsefesinin karakteristik özelliklerini açıklar.	2	1	0	50
<b>Din Kül. ve Ahl. Bil.</b>	6	3	2	50
Ahret hayatının aşamalarını ayet ve hadislerle temellendirir.	1	0	0	0
Cenaze uğurlama ile ilgili dini uygulamaları örneklerle açıklar.	1	1	0	100
Hz. Muhammed'in peygamberlikle ilgili görevlerini açıklar.	2	0	2	0
Hz. Muhammed'in örnek şahsiyetini tanıtır.	2	2	0	100
<b>TYT Matematik</b>	40	8	9	20
<b>Matematik-2</b>	40	8	9	20
Trigonometrik Fonksiyonlar	3	0	0	0
Kosinüs teoremiyle ilgili problemler çözer.	2	0	0	0
Trigonometrik fonksiyonların grafiklerini yorumlar. (FL)	2	0	0	0
Sinüs, kosinüs, tanjant fonksiyonlarının ters fonksiyonlarını açıklar.	2	0	1	0
Trigonometrik fonksiyonların periyotlarını bularak problem çözer. (FL)	1	0	0	0
Sinüs teoremiyle ilgili problemler çözer.	1	1	0	100
Doğrunun Analitik İncelenmesi	4	1	3	25
Bir doğru parçasını belli bir oranda (içten veya dıştan) bölen noktanın koordinatlarını hesaplar.	1	0	0	0
Analitik düzlemde iki nokta arasındaki uzaklığı veren bağıntıyı elde ederek problemler çözer.	3	2	1	67
Analitik düzlemde doğruları inceleyerek işlemler yapar.	11	0	2	0
Bir noktanın bir doğruya uzaklığını hesaplar.	1	0	1	0
Fonksiyonun grafik ve tablo temsiliyi kullanarak problem çözer.	3	2	0	67
Fonksiyonlarla İlgili Uygulamalar	6	2	1	33