

OKUL TYT NET LİSTESİ (TYT sıralı)

KATILIMLAR																																			
İL		İLÇE		OKUL										SINAV ADI					OKUL	İLÇE	İL	GENEL													
KAHRAMANMARAŞ		TÜRKOĞLU		YEDİ GÜZEL ADAM ANADOLU İMAM HATİP LİSESİ										TİTANYUM YKS 1. OTURUM - TYT 03 (OP01-SS.34TYT03)					79	133	576	13271													
Sıra	Ö.No	İsim	Sınıf	TYT Türkçe			TYT Sosyal						TYT Matematik			TYT Fen						Toplam			TYT										
				Türkçe			Tarih-1			Coğrafya-1			Felsefe			Din Kül. ve Ahl. Bil.			Matematik-1			Fizik			Kimya			Biyoloji			Puan Genel				
				D	Y	N	D	Y	N	D	Y	N	D	Y	N	D	Y	N	D	Y	N	D	Y	N	D	Y	N	D	Y	N	D	Y	N	Puan	Genel
Genel Ortalama				18,64	12,93	15,41	2,30	1,60	1,90	1,20	1,97	0,71	1,47	1,22	1,17	2,56	1,05	2,30	9,70	4,78	8,50	0,91	1,66	0,50	1,28	0,94	1,05	1,03	1,15	0,74	39,09	27,30	32,28	203,220	
Okul Ortalaması				22,28	11,77	19,34	3,06	1,25	2,75	1,73	1,65	1,32	2,03	1,04	1,77	3,32	0,91	3,09	13,47	4,99	12,22	0,68	1,10	0,41	1,15	0,70	0,98	1,29	0,78	1,09	49,01	24,19	42,97	243,100	
1	242	UMUT G	12A	31	9	28,75	2	3	1,25	3	0	3,00	2	3	1,25	4	1	3,75	35	4	34,00	3	4	2,00	4	3	3,25	6	0	6,00	90	27	83,25	381,685	268
2	280	MELİKE ÇOMRUK	12A	25	11	22,25	5	0	5,00	2	3	1,25	3	0	3,00	4	1	3,75	27	4	26,00	3	2	2,50	5	1	4,75	5	1	4,75	79	23	73,25	345,220	700
3	281	BİLGE ÖZYİRTICI	12A	25	12	22,00	3	2	2,50	5	0	5,00	1	3	0,25	4	1	3,75	33	4	32,00	1	3	0,25	2	2	1,50	4	1	3,75	78	28	71,00	343,190	730
4	995	NURCAN ÇOMRUK	12C	32	8	30,00	4	1	3,75	3	2	2,50	4	0	4,00	4	1	3,75	21	4	20,00	1	0	1,00	1	0	1,00	1	1	0,75	71	17	66,75	323,198	1051
5	238	FURKAN ARAZ	12A	26	11	23,25	4	1	3,75	1	3	0,25	3	2	2,50	3	1	2,75	25	8	23,00	0	4	-1,00	5	2	4,50	6	0	6,00	73	32	65,00	317,708	1149
6	297	İLAYDA BZDG	12B	29	9	26,75	4	1	3,75	2	3	1,25	1	2	0,50	4	0	4,00	23	7	21,25	2	3	1,25	2	3	1,25	4	1	3,75	71	29	63,75	313,450	1240
7	220	HACI EYÜP BİYIKLI	12C	26	8	24,00	4	0	4,00	2	3	1,25	4	1	3,75	3	1	2,75	24	1	23,75										63	14	59,50	303,095	1470
8	314	HASAN KILILI	12C	30	5	28,75	5	0	5,00	1	3	0,25	3	0	3,00	5	0	5,00	17	8	15,00	0	3	-0,75	2	0	2,00	3	0	3,00	66	19	61,25	302,385	1493
9	265	MURAT MELİH KIR	12A	21	14	17,50	3	2	2,50	0	4	-1,00	5	0	5,00	3	2	2,50	25	6	23,50	2	3	1,25	5	1	4,75	1	3	0,25	65	35	56,25	291,098	1788
10	182	VİLDAN KARAGÖZ	12A	25	9	22,75	4	0	4,00				3	0	3,00	2	0	2,00	21	3	20,25	2	1	1,75	1	2	0,50	2	0	2,00	60	15	56,25	289,575	1828
11	233	MUHAMMET ALİ	12C	28	11	25,25	3	2	2,50	2	2	1,50	4	0	4,00	3	2	2,50	21	2	20,50	0	2	-0,50							61	21	55,75	289,315	1835
12	255	EMİNE BOLAT	12D	27	12	24,00	3	1	2,75	2	2	1,50	2	2	1,50	5	0	5,00	19	4	18,00	1	1	0,75	1	0	1,00	2	1	1,75	62	23	56,25	288,463	1862
13	301	BEYZA GÜL YILMAZ	12C	26	12	23,00	4	1	3,75	4	1	3,75	3	2	2,50	5	0	5,00	17	3	16,25	0	1	-0,25	1	0	1,00				60	20	55,00	284,290	1985
14	252	BENGÜ SU ARIK	12	32	6	30,50	4	1	3,75	3	1	2,75	4	1	3,75	4	1	3,75	11	2	10,50							1	0	1,00	59	12	56,00	283,835	2001
15	290	RUKİYE NAZ KALLI	12B	24	13	20,75	3	1	2,75	2	2	1,50	3	1	2,75	5	0	5,00	18	8	16,00	2	2	1,50	2	3	1,25	3	3	2,25	62	33	53,75	279,060	2150
16	254	ESMA AKK	12D	31	7	29,25	4	1	3,75	2	2	1,50	2	1	1,75	4	0	4,00	12	2	11,50				2	1	1,75	1	2	0,50	58	16	54,00	277,688	2200
17	336	AZRA YILMAZ	11D	27	9	24,75	2	0	2,00	1	1	0,75	5	0	5,00	4	0	4,00	16	2	15,50										55	12	52,00	274,363	2317
18	295	CAN KURT	12C	27	9	24,75	5	0	5,00	2	2	1,50	0	1	-0,25	4	0	4,00	17	3	16,25										55	15	51,25	272,375	2405
19	285	NİSANUR DELİCE	12C	31	9	28,75	4	1	3,75	5	0	5,00	4	1	3,75	4	1	3,75	8	6	6,50				1	0	1,00				57	18	52,50	270,448	2468
20	190	ALİ ENES KAYA	12B	22	14	18,50	2	3	1,25	2	3	1,25	3	2	2,50	5	0	5,00	18	8	16,00	2	3	1,25	2	3	1,25	4	2	3,50	60	38	50,50	268,460	2544
21	148	FURKAN	12C	20	11	17,25	4	0	4,00	2	3	1,25	2	2	1,50	4	0	4,00	22	5	20,75										54	21	48,75	267,245	2600
22	191	N YAĞMUR SADIĞ	12D	26	14	22,50	3	2	2,50	3	2	2,50	4	1	3,75	4	1	3,75	13	5	11,75	1	1	0,75	1	1	0,75	2	2	1,50	57	29	49,75	264,313	2722
23	235	ALİ KAYA	12A	16	17	11,75	2	3	1,25	2	2	1,50	0	1	-0,25	3	1	2,75	28	5	26,75	2	2	1,50	2	2	1,50				55	33	46,75	263,620	2738
24	257	SUDE NUR KAPLAN	12A	21	12	18,00	4	1	3,75	2	0	2,00				3	2	2,50	21	7	19,25	0	5	-1,25	3	2	2,50	2	3	1,25	56	32	48,00	263,260	2756
25	241	MELİKE CEVİZ	12D	29	11	26,25	3	2	2,50	3	1	2,75	3	2	2,50	5	0	5,00	8	5	6,75	0	1	-0,25	1	0	1,00	3	0	3,00	55	22	49,50	260,313	2883
26	270	HİLAL İREM YAĞLI	12B	23	6	21,50	3	0	3,00	0	2	-0,50	3	1	2,75	3	1	2,75	12	2	11,50	3	0	3,00	2	2	1,50	3	2	2,50	52	16	48,00	257,485	2973
27	234	EMİNE BYNDR	12A	22	16	18,00	3	1	2,75	2	0	2,00	3	0	3,00	2	3	1,25	14	8	12,00	3	1	2,75	4	0	4,00	2	1	1,75	55	30	47,50	255,915	3029
28	300	BEYZA BAĞCI	12B	23	10	20,50	1	1	0,75							4	1	3,75	20	2	19,50										48	14	44,50	252,740	3170
29	160	SÜMEYYE SÜT	12C	25	11	22,25	3	1	2,75	2	2	1,50	3	1	2,75	4	1	3,75	13	5	11,75							1	0	1,00	51	21	45,75	252,045	3205

OKUL TYT NET LİSTESİ (TYT sıralı)

KATILIMLAR																																			
İL		İLÇE		OKUL						SINAV ADI						OKUL	İLÇE	İL	GENEL																
KAHRAMANMARAŞ		TÜRKOĞLU		YEDİ GÜZEL ADAM ANADOLU İMAM HATİP LİSESİ						TİTANYUM YKS 1. OTURUM - TYT 03 (OP01-SS.34TYT03)						79	133	576	13271																
Sıra	Ö.No	İsim	Sınıf	TYT Türkçe			TYT Sosyal						TYT Matematik			TYT Fen						Toplam			TYT										
				Türkçe			Tarih-1			Coğrafya-1			Felsefe			Din Kül. ve Ahl. Bil.			Matematik-1			Fizik			Kimya			Biyoloji			Puan			Genel	
				D	Y	N	D	Y	N	D	Y	N	D	Y	N	D	Y	N	D	Y	N	D	Y	N	D	Y	N	D	Y	N	D	Y	N	Puan	Genel
Genel Ortalama				18,64	12,93	15,41	2,30	1,60	1,90	1,20	1,97	0,71	1,47	1,22	1,17	2,56	1,05	2,30	9,70	4,78	8,50	0,91	1,66	0,50	1,28	0,94	1,05	1,03	1,15	0,74	39,09	27,30	32,28	203,220	
Okul Ortalaması				22,28	11,77	19,34	3,06	1,25	2,75	1,73	1,65	1,32	2,03	1,04	1,77	3,32	0,91	3,09	13,47	4,99	12,22	0,68	1,10	0,41	1,15	0,70	0,98	1,29	0,78	1,09	49,01	24,19	42,97	243,100	
30	146	MUSTAFA ARI	12B	17	9	14,75	4	1	3,75	3	1	2,75				1	0	1,00	19	11	16,25	0	4	-1,00	3	0	3,00	4	1	3,75	51	27	44,25	248,795	3369
31	240	HURİ ŞAN SARI	12A	20	4	19,00	3	1	2,75	1	0	1,00	1	3	0,25	2	0	2,00	14	5	12,75	2	1	1,75	2	1	1,75	3	1	2,75	48	16	44,00	245,680	3518
32	377	FATMA KAPLAN	12B	19	12	16,00	4	1	3,75	1	1	0,75	3	1	2,75	3	0	3,00	14	6	12,50	0	3	-0,75	3	1	2,75	3	1	2,75	50	26	43,50	244,505	3583
33	390	YUSUF KARATAŞ	12C	22	13	18,75	3	2	2,50	1	3	0,25	3	1	2,75	3	2	2,50	17	5	15,75	0	1	-0,25							49	27	42,25	243,575	3629
34	329	GÜLBAHAR AKGÜL	11D	16	17	11,75	4	1	3,75	2	2	1,50	0	1	-0,25	3	1	2,75	22	3	21,25										47	25	40,75	242,120	3704
35	162	SELMA KESKİN	12C	28	12	25,00	3	2	2,50	4	1	3,75	3	2	2,50	5	0	5,00	5	2	4,50	1	3	0,25	0	1	-0,25	1	2	0,50	50	25	43,75	241,568	3727
36	287	MİSLİNA OKUMUŞ	12B	21	11	18,25	3	2	2,50	0	2	-0,50	3	1	2,75	2	1	1,75	13	7	11,25	3	0	3,00	1	1	0,75	3	2	2,50	49	27	42,25	239,260	3856
37	229	ESRA BATTAL	12C	19	14	15,50	4	1	3,75	3	1	2,75				3	2	2,50	16	6	14,50	1	2	0,50	1	0	1,00	1	1	0,75	48	27	41,25	239,128	3865
38	392	H HÜSEYİN CAN	12B	20	11	17,25	3	1	2,75	1	1	0,75	2	2	1,50	3	1	2,75	14	3	13,25	0	2	-0,50	1	0	1,00	3	1	2,75	47	22	41,50	238,863	3878
39	274	HİLAL GÜLSEVER	12B	17	11	14,25													22	4	21,00				5	1	4,75	1	3	0,25	45	19	40,25	238,850	3880
40	225	SEYFİ KIR	12A	22	10	19,50	1	4	0,00	1	3	0,25				3	1	2,75	18	6	16,50	2	1	1,75	0	1	-0,25				47	26	40,50	237,850	3943
41	385	DİLARA NUR KARA	12B	19	7	17,25	3	1	2,75	0	1	-0,25				3	2	2,50	16	4	15,00	1	0	1,00	2	0	2,00	1	2	0,50	45	17	40,75	237,365	3977
42	199	SERKAN ŞAHAN	12C	25	9	22,75	5	0	5,00	2	3	1,25	2	0	2,00	4	1	3,75	8	8	6,00							1	0	1,00	47	21	41,75	235,960	4071
43	0	BÜŞRA SUNA	12B	13	9	10,75	2	2	1,50	1	3	0,25	4	0	4,00	4	1	3,75	18	4	17,00	3	3	2,25	1	2	0,50	0	2	-0,50	46	26	39,50	235,148	4126
44	140	BURCU KURT	12C	25	11	22,25	4	0	4,00	3	1	2,75	5	0	5,00	4	0	4,00	4	3	3,25										45	15	41,25	233,120	4227
45	0	FEYZA YAVUZ	11D	28	7	26,25	2	3	1,25	1	2	0,50	4	0	4,00	3	1	2,75	7	4	6,00							0	1	-0,25	45	18	40,50	232,123	4281
46	283	MİRAY GÖKKAYA	12C	26	8	24,00	3	1	2,75	5	0	5,00	3	2	2,50	4	0	4,00	3	3	2,25										44	14	40,50	230,065	4414
47	342	SARIYE NUR CERE	11D	19	12	16,00	3	0	3,00	0	1	-0,25	1	2	0,50	5	0	5,00	15	4	14,00										43	19	38,25	229,823	4430
48	226	GAMZE GÖKÇE	12C	26	10	23,50	3	2	2,50	2	1	1,75	2	1	1,75	3	1	2,75	8	4	7,00										44	19	39,25	228,738	4491
49	232	EREN İNCE	12C	22	16	18,00	2	2	1,50	4	1	3,75				4	1	3,75	11	6	9,50	1	0	1,00				1	0	1,00	45	26	38,50	227,445	4569
50	296	RABİA MUSTAFA	12D	21	19	16,25	4	0	4,00	1	3	0,25	2	3	1,25	4	1	3,75	10	3	9,25	0	1	-0,25				4	0	4,00	46	30	38,50	226,903	4599
51	294	NESLİHAN FIRAT	12D	28	9	25,75	3	2	2,50	1	3	0,25	3	2	2,50	0	4	-1,00	7	2	6,50	0	1	-0,25	1	0	1,00	2	1	1,75	45	24	39,00	226,843	4604
52	264	GÜL NİHAL GÜNEŞ	12C	23	15	19,25	4	1	3,75	3	1	2,75	3	2	2,50	5	0	5,00	6	6	4,50				1	1	0,75				45	26	38,50	224,933	4725
53	250	BETÜL YAMAN	12D	24	13	20,75	3	2	2,50	2	2	1,50	2	3	1,25	2	2	1,50	10	3	9,25				0	1	-0,25	1	0	1,00	44	26	37,50	224,308	4780
54	249	SÜMERYA OKUMUŞ	12C	20	15	16,25	3	2	2,50	3	2	2,50	3	2	2,50	4	1	3,75	11	6	9,50										44	28	37,00	223,278	4856
55	245	EMİN PINAR	12C	23	16	19,00	5	0	5,00	2	3	1,25	2	3	1,25	4	1	3,75	7	5	5,75	0	1	-0,25	1	0	1,00	1	1	0,75	45	30	37,50	222,225	4917
56	231	HAKAN TÜRKMEN	12A	11	9	8,75	3	1	2,75	1	2	0,50	1	3	0,25	4	0	4,00	12	6	10,50	4	1	3,75	3	1	2,75	4	0	4,00	43	23	37,25	222,075	4929
57	236	FATMAGÜL KARA	12B	22	13	18,75	3	2	2,50				2	2	1,50	4	1	3,75	10	7	8,25	1	3	0,25	2	3	1,25	1	2	0,50	45	33	36,75	221,090	5002
58	360	RAMAZAN BİBER	11D	16	6	14,50	5	0	5,00	3	1	2,75				4	1	3,75	11	9	8,75	0	3	-0,75	1	0	1,00	1	1	0,75	41	21	35,75	218,653	5153

OKUL TYT NET LİSTESİ (TYT sıralı)

													KATILIMLAR																						
İL		İLÇE		OKUL						SINAV ADI						OKUL	İLÇE	İL	GENEL																
KAHRAMANMARAŞ		TÜRKOĞLU		YEDİ GÜZEL ADAM ANADOLU İMAM HATİP LİSESİ						TİTANYUM YKS 1. OTURUM - TYT 03 (OP01-SS.34TYT03)						79	133	576	13271																
Sıra	Ö.No	İsim	Sınıf	TYT Türkçe			TYT Sosyal						TYT Matematik			TYT Fen						Toplam			TYT										
				Türkçe			Tarih-1			Coğrafya-1			Felsefe			Din Kül. ve Ahl. Bil.			Matematik-1			Fizik			Kimya			Biyoloji			D Y N			Puan	Genel
				D	Y	N	D	Y	N	D	Y	N	D	Y	N	D	Y	N	D	Y	N	D	Y	N	D	Y	N	D	Y	N	D	Y	N		
Genel Ortalama				18,64	12,93	15,41	2,30	1,60	1,90	1,20	1,97	0,71	1,47	1,22	1,17	2,56	1,05	2,30	9,70	4,78	8,50	0,91	1,66	0,50	1,28	0,94	1,05	1,03	1,15	0,74	39,09	27,30	32,28	203,220	
Okul Ortalaması				22,28	11,77	19,34	3,06	1,25	2,75	1,73	1,65	1,32	2,03	1,04	1,77	3,32	0,91	3,09	13,47	4,99	12,22	0,68	1,10	0,41	1,15	0,70	0,98	1,29	0,78	1,09	49,01	24,19	42,97	243,100	
59	155	MERVE BATTAL	12C	20	11	17,25	5	0	5,00	0	1	-0,25				2	0	2,00	12	6	10,50										39	18	34,50	215,763	5342
60	327	SUDE NAZ OKUMUŞ	12C	21	16	17,00	4	1	3,75	2	3	1,25	1	4	0,00	4	1	3,75	9	7	7,25				1	0	1,00	1	0	1,00	43	32	35,00	215,000	5400
61	334	TUĞBA GÜNEŞ	11D	27	10	24,50	2	1	1,75	2	1	1,75	3	1	2,75	4	1	3,75	4	8	2,00	0	3	-0,75	0	1	-0,25				42	26	35,50	214,130	5463
62	230	DİLARA AKKAYA	12B	20	11	17,25	2	1	1,75							1	1	0,75	11	3	10,25	1	2	0,50	3	1	2,75	1	1	0,75	39	20	34,00	212,898	5544
63	401	HACI SARI	11D	18	11	15,25	2	3	1,25	1	3	0,25				5	0	5,00	12	5	10,75							1	0	1,00	39	22	33,50	212,513	5557
64	246	ASIYE YÜKSEK	12A	18	16	14,00	3	2	2,50	1	2	0,50	3	2	2,50	2	0	2,00	7	4	6,00	3	3	2,25	4	2	3,50	2	3	1,25	43	34	34,50	211,445	5623
65	256	BARİŞ BAĞCI	12C	23	16	19,00	4	1	3,75	3	2	2,50	3	2	2,50	3	1	2,75	5	8	3,00										41	30	33,50	208,265	5864
66	292	NURSENA TURUNÇ	12B	17	10	14,50	3	2	2,50	2	1	1,75	0	1	-0,25	1	2	0,50	12	4	11,00	1	2	0,50	2	3	1,25	1	4	0,00	39	29	31,75	206,863	5956
67	306	GÜLNUR BİLGİLİ	11D	23	13	19,75	3	0	3,00	1	2	0,50	1	2	0,50	4	1	3,75	6	5	4,75										38	23	32,25	205,195	6064
68	247	NİGAR SUDE TEPE	12D	20	14	16,50	2	3	1,25	2	2	1,50	1	0	1,00	2	3	1,25	9	2	8,50				1	1	0,75	1	2	0,50	38	27	31,25	203,898	6160
69	125	MEDİNE ÇOMRUK	11D	20	18	15,50	4	1	3,75	3	0	3,00	2	2	1,50	4	1	3,75	6	9	3,75										39	31	31,25	201,638	6305
70	298	AYŞE KURT	12B	16	15	12,25	2	0	2,00	1	0	1,00				5	0	5,00	12	7	10,25	0	1	-0,25	1	2	0,50	0	4	-1,00	37	29	29,75	200,835	6360
71	201	MUSTAFA ORÇAN	12C	17	18	12,50	3	2	2,50	2	2	1,50	4	0	4,00	4	0	4,00	7	4	6,00										37	26	30,50	200,640	6377
72	0	ÜMMÜ TAŞDEMİR	11D	23	14	19,50	1	1	0,75	0	3	-0,75	3	1	2,75	2	0	2,00	6	1	5,75				0	1	-0,25				35	21	29,75	197,813	6576
73	328	AYŞEGÜL ÖZBEK	11D	21	17	16,75	1	2	0,50	0	3	-0,75	1	0	1,00	3	1	2,75	9	2	8,50										35	25	28,75	196,210	6696
74	284	İREM KARADENİZ	12C	26	12	23,00	3	2	2,50	1	3	0,25	2	1	1,75	1	4	0,00	3	7	1,25										36	29	28,75	191,838	7003
75	373	EMİNE ERGÜVEN	11D	19	16	15,00	4	1	3,75	2	2	1,50	5	0	5,00	3	1	2,75	1	2	0,50										34	22	28,50	191,015	7077
76	0	FAHRİYE AKSOY	11D	16	9	13,75	0	1	-0,25	0	2	-0,50				4	1	3,75	10	0	10,00										30	13	26,75	190,780	7094
77	396	EMİNE DURAN	12B	11	8	9,00	2	3	1,25	2	1	1,75				1	2	0,50	12	10	9,50	1	3	0,25	2	0	2,00	3	1	2,75	34	28	27,00	190,140	7149
78	376	AHSEN KIR	11D	15	16	11,00	2	1	1,75	0	2	-0,50				2	1	1,75	3	4	2,00										22	24	16,00	151,930	9993
79	289	HÜSNE BAŞCI	12B	7	25	0,75	0	2	-0,50	1	1	0,75				1	3	0,25	1	18	-3,50	1	1	0,75	0	2	-0,50	0	2	-0,50	11	54	-2,50	90,048	12732

NET ORTALAMALARINA GÖRE KIYASLAMA

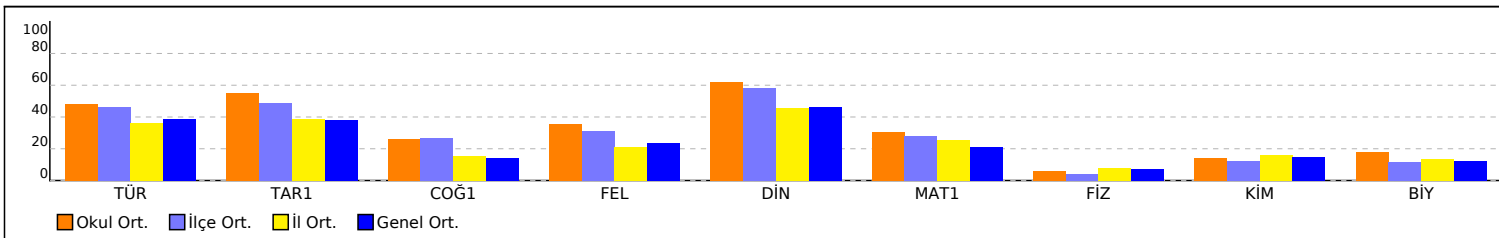

PUAN ORT. GÖRE KIYAS

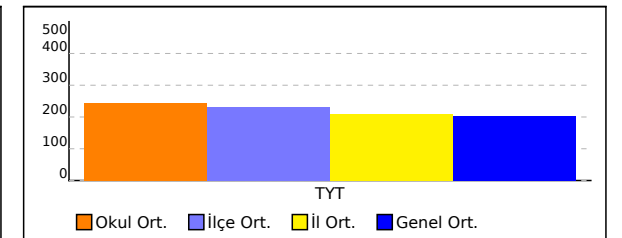

OKUL TYT NET LİSTESİ (TYT sıralı)

OKUL													KATILIMLAR																						
İL		İLÇE		OKUL									SINAV ADI				OKUL	İLÇE	İL	GENEL															
KAHRAMANMARAŞ		TÜRKOĞLU		YEDİ GÜZEL ADAM ANADOLU İMAM HATİP LİSESİ									TİTANYUM YKS 1. OTURUM - TYT 03 (OP01-SS.34TYT03)				79	133	576	13271															
Sıra	Ö.No	İsim	Sınıf	TYT Türkçe			TYT Sosyal					TYT Matematik			TYT Fen					Toplam			TYT												
				Türkçe			Tarih-1			Coğrafya-1			Felsefe			Din Kül. ve Ahl. Bil.			Matematik-1			Fizik			Kimya			Biyoloji			Puan			Genel	
				D	Y	N	D	Y	N	D	Y	N	D	Y	N	D	Y	N	D	Y	N	D	Y	N	D	Y	N	D	Y	N	D	Y	N	Puan	Genel
Genel Ortalama				18,64	12,93	15,41	2,30	1,60	1,90	1,20	1,97	0,71	1,47	1,22	1,17	2,56	1,05	2,30	9,70	4,78	8,50	0,91	1,66	0,50	1,28	0,94	1,05	1,03	1,15	0,74	39,09	27,30	32,28	203,220	
Okul Ortalaması				22,28	11,77	19,34	3,06	1,25	2,75	1,73	1,65	1,32	2,03	1,04	1,77	3,32	0,91	3,09	13,47	4,99	12,22	0,68	1,10	0,41	1,15	0,70	0,98	1,29	0,78	1,09	49,01	24,19	42,97	243,100	

NET ORTALAMASINA GÖRE ŞUBE KARŞILAŞTIRMA

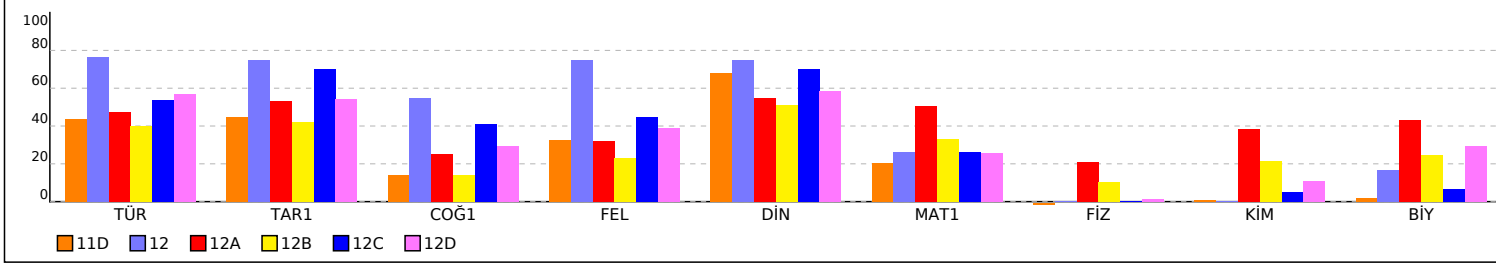

PUANA GÖRE ŞUBE KIYAS

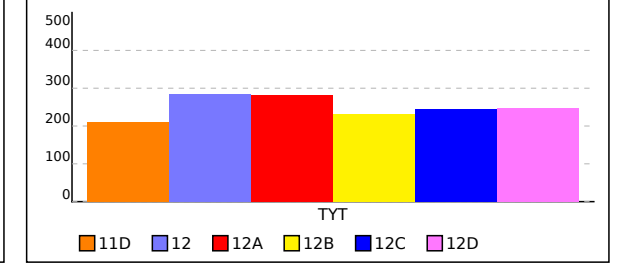

11D SINIFI TYT NET LİSTESİ (TYT sıralı)

													KATILIMLAR																						
İL		İLÇE		OKUL					SINAV ADI					OKUL	İLÇE	İL	GENEL																		
KAHRAMANMARAŞ		TÜRKOĞLU		YEDİ GÜZEL ADAM ANADOLU İMAM HATİP LİSESİ					TİTANYUM YKS 1. OTURUM - TYT 03 (OP01-SS.34TYT03)					79	133	576	13271																		
Sıra	Ö.No	İsim	Sınıf	TYT Türkçe			TYT Sosyal						TYT Matematik			TYT Fen						Toplam			TYT										
				Türkçe			Tarih-1			Coğrafya-1			Felsefe			Din Kül. ve Ahl. Bil.			Matematik-1			Fizik			Kimya			Biyoloji			D Y N			Puan	Genel
				D	Y	N	D	Y	N	D	Y	N	D	Y	N	D	Y	N	D	Y	N	D	Y	N	D	Y	N	D	Y	N	D	Y	N	D	Y
Genel Ortalama				18,64	12,93	15,41	2,30	1,60	1,90	1,20	1,97	0,71	1,47	1,22	1,17	2,56	1,05	2,30	9,70	4,78	8,50	0,91	1,66	0,50	1,28	0,94	1,05	1,03	1,15	0,74	39,09	27,30	32,28	203,220	
Okul Ortalaması				22,28	11,77	19,34	3,06	1,25	2,75	1,73	1,65	1,32	2,03	1,04	1,77	3,32	0,91	3,09	13,47	4,99	12,22	0,68	1,10	0,41	1,15	0,70	0,98	1,29	0,78	1,09	49,01	24,19	42,97	243,100	

SINIF: 11D																																			
1	336	AZRA YILMAZ	11D	27	9	24,75	2	0	2,00	1	1	0,75	5	0	5,00	4	0	4,00	16	2	15,50							55	12	52,00	274,363	2317			
2	329	GÜLBAHAR AKGÜL	11D	16	17	11,75	4	1	3,75	2	2	1,50	0	1	-0,25	3	1	2,75	22	3	21,25							47	25	40,75	242,120	3704			
3	0	FEYZA YAVUZ	11D	28	7	26,25	2	3	1,25	1	2	0,50	4	0	4,00	3	1	2,75	7	4	6,00						0	1	-0,25	45	18	40,50	232,123	4281	
4	342	SARIYE NUR CERE	11D	19	12	16,00	3	0	3,00	0	1	-0,25	1	2	0,50	5	0	5,00	15	4	14,00							43	19	38,25	229,823	4430			
5	360	RAMAZAN BİBER	11D	16	6	14,50	5	0	5,00	3	1	2,75				4	1	3,75	11	9	8,75	0	3	-0,75	1	0	1,00	1	1	0,75	41	21	35,75	218,653	5153
6	334	TUĞBA GÜNEŞ	11D	27	10	24,50	2	1	1,75	2	1	1,75	3	1	2,75	4	1	3,75	4	8	2,00	0	3	-0,75	0	1	-0,25				42	26	35,50	214,130	5463
7	401	HACI SARI	11D	18	11	15,25	2	3	1,25	1	3	0,25				5	0	5,00	12	5	10,75						1	0	1,00	39	22	33,50	212,513	5557	
8	306	GÜLNUR BİLGİLİ	11D	23	13	19,75	3	0	3,00	1	2	0,50	1	2	0,50	4	1	3,75	6	5	4,75							38	23	32,25	205,195	6064			
9	125	MEDİNE ÇOMRUK	11D	20	18	15,50	4	1	3,75	3	0	3,00	2	2	1,50	4	1	3,75	6	9	3,75							39	31	31,25	201,638	6305			
10	0	ÜMMÜ TAŞDEMİR	11D	23	14	19,50	1	1	0,75	0	3	-0,75	3	1	2,75	2	0	2,00	6	1	5,75			0	1	-0,25				35	21	29,75	197,813	6576	
11	328	AYŞEGÜL ÖZBEK	11D	21	17	16,75	1	2	0,50	0	3	-0,75	1	0	1,00	3	1	2,75	9	2	8,50							35	25	28,75	196,210	6696			
12	373	EMİNE ERGÜVEN	11D	19	16	15,00	4	1	3,75	2	2	1,50	5	0	5,00	3	1	2,75	1	2	0,50							34	22	28,50	191,015	7077			
13	0	FAHRİYE AKSOY	11D	16	9	13,75	0	1	-0,25	0	2	-0,50				4	1	3,75	10	0	10,00							30	13	26,75	190,780	7094			
14	376	AHSEN KIR	11D	15	16	11,00	2	1	1,75	0	2	-0,50				2	1	1,75	3	4	2,00							22	24	16,00	151,930	9993			

NET ORTALAMALARINA GÖRE KIYASLAMA

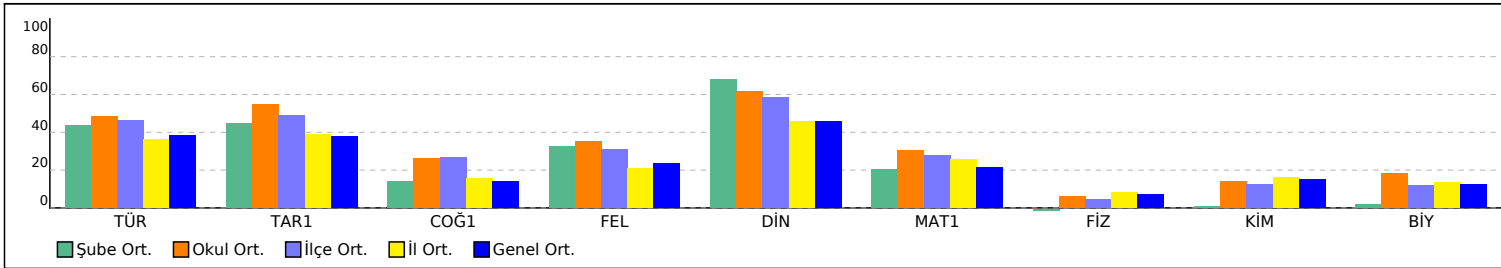

PUAN ORT. GÖRE KIYAS

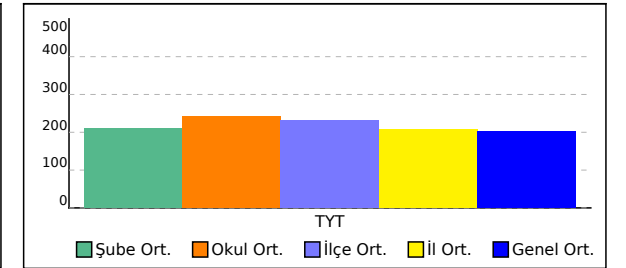

12 SINIFI TYT NET LİSTESİ (TYT sıralı)

													KATILIMLAR																						
													OKUL	İLÇE	İL	GENEL																			
İL	İLÇE	OKUL						SINAV ADI						OKUL	İLÇE	İL	GENEL																		
KAHRAMANMARAŞ		TÜRKOĞLU		YEDİ GÜZEL ADAM ANADOLU İMAM HATİP LİSESİ						TİTANYUM YKS 1. OTURUM - TYT 03 (OP01-SS.34TYT03)						79	133	576	13271																
Sıra	Ö.No	İsim	Sınıf	TYT Türkçe			TYT Sosyal						TYT Matematik			TYT Fen						Toplam			TYT										
				Türkçe			Tarih-1			Coğrafya-1			Felsefe			Din Kül. ve Ahl. Bil.			Matematik-1			Fizik			Kimya			Biyoloji			D Y N			Puan	Genel
				D	Y	N	D	Y	N	D	Y	N	D	Y	N	D	Y	N	D	Y	N	D	Y	N	D	Y	N	D	Y	N	D	Y	N		
Genel Ortalama				18,64	12,93	15,41	2,30	1,60	1,90	1,20	1,97	0,71	1,47	1,22	1,17	2,56	1,05	2,30	9,70	4,78	8,50	0,91	1,66	0,50	1,28	0,94	1,05	1,03	1,15	0,74	39,09	27,30	32,28	203,220	
Okul Ortalaması				22,28	11,77	19,34	3,06	1,25	2,75	1,73	1,65	1,32	2,03	1,04	1,77	3,32	0,91	3,09	13,47	4,99	12,22	0,68	1,10	0,41	1,15	0,70	0,98	1,29	0,78	1,09	49,01	24,19	42,97	243,100	
SINIF: 12																																			
1	252	BENGÜ SU ARIK	12	32	6	30,50	4	1	3,75	3	1	2,75	4	1	3,75	4	1	3,75	11	2	10,50							1	0	1,00	59	12	56,00	283,835	2001

NET ORTALAMALARINA GÖRE KIYASLAMA

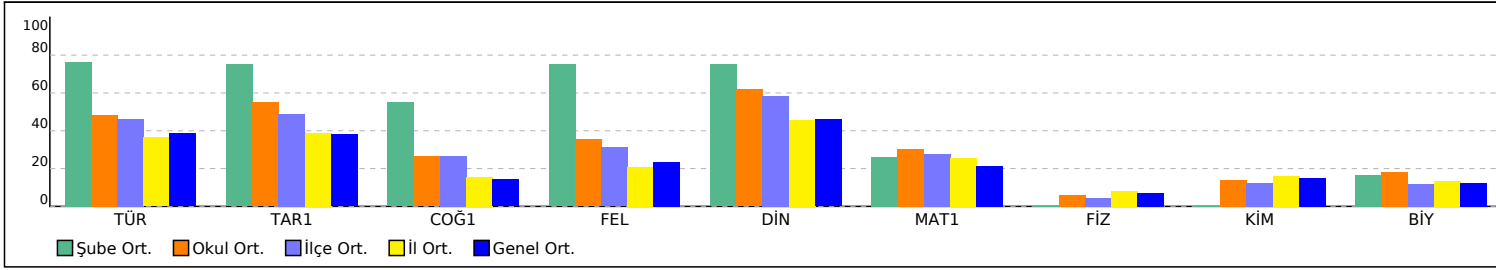

PUAN ORT. GÖRE KIYAS

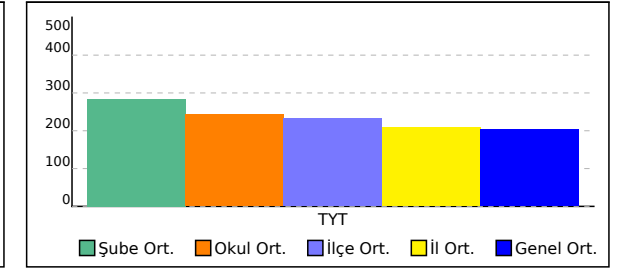

12A SINIFI TYT NET LİSTESİ (TYT sıralı)

KATILIMLAR																																			
İL		İLÇE		OKUL										SINAV ADI						OKUL	İLÇE	İL	GENEL												
KAHRAMANMARAŞ		TÜRKOĞLU		YEDİ GÜZEL ADAM ANADOLU İMAM HATİP LİSESİ										TİTANYUM YKS 1. OTURUM - TYT 03 (OP01-SS.34TYT03)						79	133	576	13271												
Sıra	Ö.No	İsim	Sınıf	TYT Türkçe			TYT Sosyal						TYT Matematik			TYT Fen						Toplam			TYT										
				Türkçe			Tarih-1			Coğrafya-1			Felsefe			Din Kül. ve Ahl. Bil.			Matematik-1			Fizik			Kimya			Biyoloji			D Y N			Puan	Genel
				D	Y	N	D	Y	N	D	Y	N	D	Y	N	D	Y	N	D	Y	N	D	Y	N	D	Y	N	D	Y	N	D	Y	N		
Genel Ortalama				18,64	12,93	15,41	2,30	1,60	1,90	1,20	1,97	0,71	1,47	1,22	1,17	2,56	1,05	2,30	9,70	4,78	8,50	0,91	1,66	0,50	1,28	0,94	1,05	1,03	1,15	0,74	39,09	27,30	32,28	203,220	
Okul Ortalaması				22,28	11,77	19,34	3,06	1,25	2,75	1,73	1,65	1,32	2,03	1,04	1,77	3,32	0,91	3,09	13,47	4,99	12,22	0,68	1,10	0,41	1,15	0,70	0,98	1,29	0,78	1,09	49,01	24,19	42,97	243,100	
SINIF: 12A																																			
1	242	UMUT G	12A	31	9	28,75	2	3	1,25	3	0	3,00	2	3	1,25	4	1	3,75	35	4	34,00	3	4	2,00	4	3	3,25	6	0	6,00	90	27	83,25	381,685	268
2	280	MELİKE ÇOMRUK	12A	25	11	22,25	5	0	5,00	2	3	1,25	3	0	3,00	4	1	3,75	27	4	26,00	3	2	2,50	5	1	4,75	5	1	4,75	79	23	73,25	345,220	700
3	281	BİLGE ÖZYIRTICI	12A	25	12	22,00	3	2	2,50	5	0	5,00	1	3	0,25	4	1	3,75	33	4	32,00	1	3	0,25	2	2	1,50	4	1	3,75	78	28	71,00	343,190	730
4	238	FURKAN ARAZ	12A	26	11	23,25	4	1	3,75	1	3	0,25	3	2	2,50	3	1	2,75	25	8	23,00	0	4	-1,00	5	2	4,50	6	0	6,00	73	32	65,00	317,708	1149
5	265	MURAT MELİH KIR	12A	21	14	17,50	3	2	2,50	0	4	-1,00	5	0	5,00	3	2	2,50	25	6	23,50	2	3	1,25	5	1	4,75	1	3	0,25	65	35	56,25	291,098	1788
6	182	VİLDAN KARAGÖZ	12A	25	9	22,75	4	0	4,00				3	0	3,00	2	0	2,00	21	3	20,25	2	1	1,75	1	2	0,50	2	0	2,00	60	15	56,25	289,575	1828
7	235	ALI KAYA	12A	16	17	11,75	2	3	1,25	2	2	1,50	0	1	-0,25	3	1	2,75	28	5	26,75	2	2	1,50	2	2	1,50				55	33	46,75	263,620	2738
8	257	SUDE NUR KAPLAN	12A	21	12	18,00	4	1	3,75	2	0	2,00				3	2	2,50	21	7	19,25	0	5	-1,25	3	2	2,50	2	3	1,25	56	32	48,00	263,260	2756
9	234	EMİNE BYNDR	12A	22	16	18,00	3	1	2,75	2	0	2,00	3	0	3,00	2	3	1,25	14	8	12,00	3	1	2,75	4	0	4,00	2	1	1,75	55	30	47,50	255,915	3029
10	240	HURİ ŞAN SARI	12A	20	4	19,00	3	1	2,75	1	0	1,00	1	3	0,25	2	0	2,00	14	5	12,75	2	1	1,75	2	1	1,75	3	1	2,75	48	16	44,00	245,680	3518
11	225	SEYFİ KIR	12A	22	10	19,50	1	4	0,00	1	3	0,25				3	1	2,75	18	6	16,50	2	1	1,75	0	1	-0,25				47	26	40,50	237,850	3943
12	231	HAKAN TÜRKMEN	12A	11	9	8,75	3	1	2,75	1	2	0,50	1	3	0,25	4	0	4,00	12	6	10,50	4	1	3,75	3	1	2,75	4	0	4,00	43	23	37,25	222,075	4929
13	246	ASIYE YÜKSEK	12A	18	16	14,00	3	2	2,50	1	2	0,50	3	2	2,50	2	0	2,00	7	4	6,00	3	3	2,25	4	2	3,50	2	3	1,25	43	34	34,50	211,445	5623

NET ORTALAMALARINA GÖRE KIYASLAMA

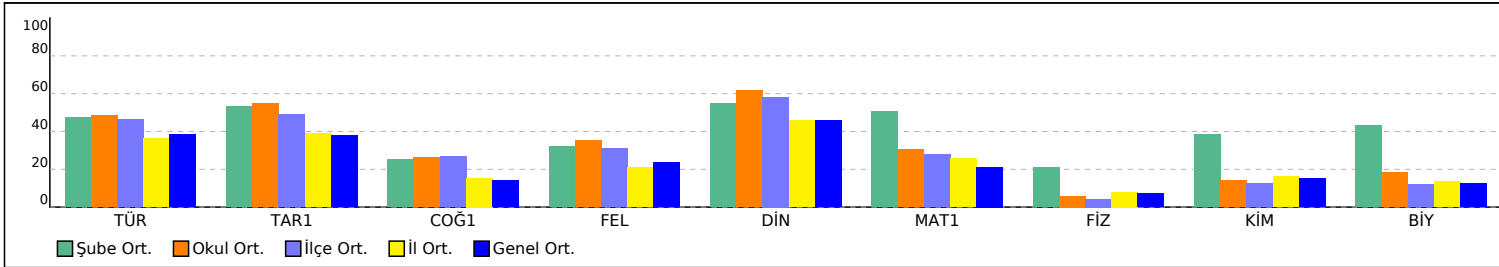

PUAN ORT. GÖRE KIYAS

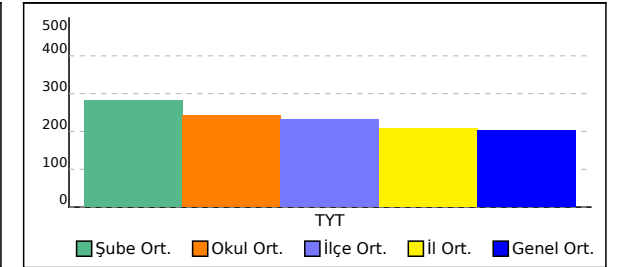

12B SINIFI TYT NET LİSTESİ (TYT sıralı)

12B SINIFI TYT NET LİSTESİ (TYT sıralı)															KATILIMLAR																				
İL		İLÇE		OKUL					SINAV ADI						OKUL	İLÇE	İL	GENEL																	
KAHRAMANMARAŞ		TÜRKOĞLU		YEDİ GÜZEL ADAM ANADOLU İMAM HATİP LİSESİ					TİTANYUM YKS 1. OTURUM - TYT 03 (OP01-SS.34TYT03)						79	133	576	13271																	
Sıra	Ö.No	İsim	Sınıf	TYT Türkçe			TYT Sosyal					TYT Matematik			TYT Fen						Toplam			TYT											
				Türkçe			Tarih-1			Coğrafya-1			Felsefe			Din Kül. ve Ahl. Bil.			Matematik-1			Fizik			Kimya			Biyoloji			D Y N			Puan	Genel
				D	Y	N	D	Y	N	D	Y	N	D	Y	N	D	Y	N	D	Y	N	D	Y	N	D	Y	N	D	Y	N	D	Y	N		
Genel Ortalama				18,64	12,93	15,41	2,30	1,60	1,90	1,20	1,97	0,71	1,47	1,22	1,17	2,56	1,05	2,30	9,70	4,78	8,50	0,91	1,66	0,50	1,28	0,94	1,05	1,03	1,15	0,74	39,09	27,30	32,28	203,220	
Okul Ortalaması				22,28	11,77	19,34	3,06	1,25	2,75	1,73	1,65	1,32	2,03	1,04	1,77	3,32	0,91	3,09	13,47	4,99	12,22	0,68	1,10	0,41	1,15	0,70	0,98	1,29	0,78	1,09	49,01	24,19	42,97	243,100	

SINIF: 12B																																			
1	297	İLAYDA BZDG	12B	29	9	26,75	4	1	3,75	2	3	1,25	1	2	0,50	4	0	4,00	23	7	21,25	2	3	1,25	2	3	1,25	4	1	3,75	71	29	63,75	313,450	1240
2	290	RUKİYE NAZ KALLI	12B	24	13	20,75	3	1	2,75	2	2	1,50	3	1	2,75	5	0	5,00	18	8	16,00	2	2	1,50	2	3	1,25	3	3	2,25	62	33	53,75	279,060	2150
3	190	ALİ ENES KAYA	12B	22	14	18,50	2	3	1,25	2	3	1,25	3	2	2,50	5	0	5,00	18	8	16,00	2	3	1,25	2	3	1,25	4	2	3,50	60	38	50,50	268,460	2544
4	270	HİHAL İREM YAĞLI	12B	23	6	21,50	3	0	3,00	0	2	-0,50	3	1	2,75	3	1	2,75	12	2	11,50	3	0	3,00	2	2	1,50	3	2	2,50	52	16	48,00	257,485	2973
5	300	BEYZA BAĞCI	12B	23	10	20,50	1	1	0,75							4	1	3,75	20	2	19,50										48	14	44,50	252,740	3170
6	146	MUSTAFA ARI	12B	17	9	14,75	4	1	3,75	3	1	2,75				1	0	1,00	19	11	16,25	0	4	-1,00	3	0	3,00	4	1	3,75	51	27	44,25	248,795	3369
7	377	FATMA KAPLAN	12B	19	12	16,00	4	1	3,75	1	1	0,75	3	1	2,75	3	0	3,00	14	6	12,50	0	3	-0,75	3	1	2,75	3	1	2,75	50	26	43,50	244,505	3583
8	287	MİSLİNA OKUMUŞ	12B	21	11	18,25	3	2	2,50	0	2	-0,50	3	1	2,75	2	1	1,75	13	7	11,25	3	0	3,00	1	1	0,75	3	2	2,50	49	27	42,25	239,260	3856
9	392	H HÜSEYİN CAN	12B	20	11	17,25	3	1	2,75	1	1	0,75	2	2	1,50	3	1	2,75	14	3	13,25	0	2	-0,50	1	0	1,00	3	1	2,75	47	22	41,50	238,863	3878
10	274	HİHAL GÖLSEVER	12B	17	11	14,25													22	4	21,00				5	1	4,75	1	3	0,25	45	19	40,25	238,850	3880
11	385	DİLARA NUR KARA	12B	19	7	17,25	3	1	2,75	0	1	-0,25				3	2	2,50	16	4	15,00	1	0	1,00	2	0	2,00	1	2	0,50	45	17	40,75	237,365	3977
12	0	BÜŞRA SUNA	12B	13	9	10,75	2	2	1,50	1	3	0,25	4	0	4,00	4	1	3,75	18	4	17,00	3	3	2,25	1	2	0,50	0	2	-0,50	46	26	39,50	235,148	4126
13	236	FATMAGÜL KARA	12B	22	13	18,75	3	2	2,50				2	2	1,50	4	1	3,75	10	7	8,25	1	3	0,25	2	3	1,25	1	2	0,50	45	33	36,75	221,090	5002
14	230	DİLARA AKKAYA	12B	20	11	17,25	2	1	1,75							1	1	0,75	11	3	10,25	1	2	0,50	3	1	2,75	1	1	0,75	39	20	34,00	212,898	5544
15	292	NURSENA TURUNÇ	12B	17	10	14,50	3	2	2,50	2	1	1,75	0	1	-0,25	1	2	0,50	12	4	11,00	1	2	0,50	2	3	1,25	1	4	0,00	39	29	31,75	206,863	5956
16	298	AYŞE KURT	12B	16	15	12,25	2	0	2,00	1	0	1,00				5	0	5,00	12	7	10,25	0	1	-0,25	1	2	0,50	0	4	-1,00	37	29	29,75	200,835	6360
17	396	EMİNE DURAN	12B	11	8	9,00	2	3	1,25	2	1	1,75				1	2	0,50	12	10	9,50	1	3	0,25	2	0	2,00	3	1	2,75	34	28	27,00	190,140	7149
18	289	HÜSNE BAŞCI	12B	7	25	0,75	0	2	-0,50	1	1	0,75				1	3	0,25	1	18	-3,50	1	1	0,75	0	2	-0,50	0	2	-0,50	11	54	-2,50	90,048	12732

NET ORTALAMALARINA GÖRE KIYASLAMA

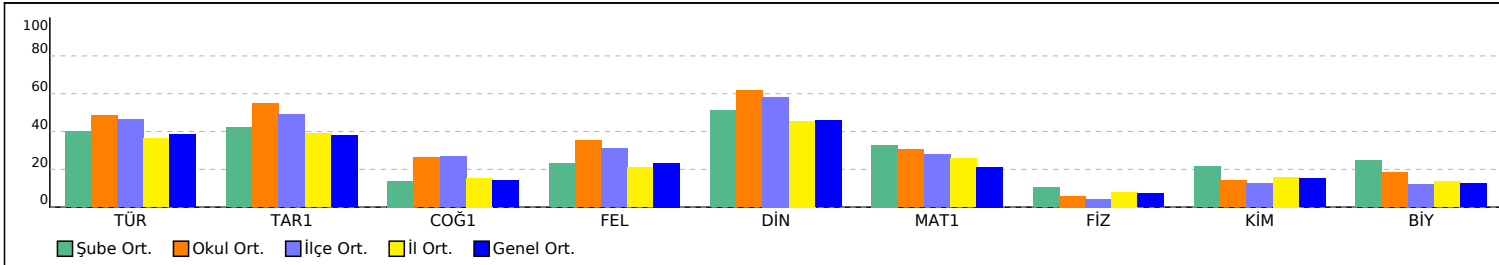

PUAN ORT. GÖRE KIYAS

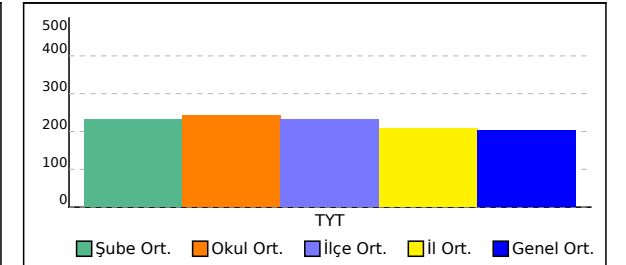

12C SINIFI TYT NET LİSTESİ (TYT sıralı)

KATILIMLAR																																			
İL		İLÇE		OKUL										SINAV ADI						OKUL	İLÇE	İL	GENEL												
KAHRAMANMARAŞ		TÜRKOĞLU		YEDİ GÜZEL ADAM ANADOLU İMAM HATİP LİSESİ										TİTANYUM YKS 1. OTURUM - TYT 03 (OP01-SS.34TYT03)						79	133	576	13271												
Sıra	Ö.No	İsim	Sınıf	TYT Türkçe			TYT Sosyal						TYT Matematik			TYT Fen						Toplam			TYT										
				Türkçe			Tarih-1			Coğrafya-1			Felsefe			Din Kül. ve Ahl. Bil.			Matematik-1			Fizik			Kimya			Biyoloji			Puan Genel				
				D	Y	N	D	Y	N	D	Y	N	D	Y	N	D	Y	N	D	Y	N	D	Y	N	D	Y	N	D	Y	N	D	Y	N	Puan	Genel
Genel Ortalama				18,64	12,93	15,41	2,30	1,60	1,90	1,20	1,97	0,71	1,47	1,22	1,17	2,56	1,05	2,30	9,70	4,78	8,50	0,91	1,66	0,50	1,28	0,94	1,05	1,03	1,15	0,74	39,09	27,30	32,28	203,220	
Okul Ortalaması				22,28	11,77	19,34	3,06	1,25	2,75	1,73	1,65	1,32	2,03	1,04	1,77	3,32	0,91	3,09	13,47	4,99	12,22	0,68	1,10	0,41	1,15	0,70	0,98	1,29	0,78	1,09	49,01	24,19	42,97	243,100	
SINIF: 12C																																			
1	995	NURCAN ÇOMRUK	12C	32	8	30,00	4	1	3,75	3	2	2,50	4	0	4,00	4	1	3,75	21	4	20,00	1	0	1,00	1	0	1,00	1	1	0,75	71	17	66,75	323,198	1051
2	220	HACI EYÜP BIYIKLI	12C	26	8	24,00	4	0	4,00	2	3	1,25	4	1	3,75	3	1	2,75	24	1	23,75										63	14	59,50	303,095	1470
3	314	HASAN KILILI	12C	30	5	28,75	5	0	5,00	1	3	0,25	3	0	3,00	5	0	5,00	17	8	15,00	0	3	-0,75	2	0	2,00	3	0	3,00	66	19	61,25	302,385	1493
4	233	MUHAMMET ALİ	12C	28	11	25,25	3	2	2,50	2	2	1,50	4	0	4,00	3	2	2,50	21	2	20,50	0	2	-0,50							61	21	55,75	289,315	1835
5	301	BEYZA GÜL YILMAZ	12C	26	12	23,00	4	1	3,75	4	1	3,75	3	2	2,50	5	0	5,00	17	3	16,25	0	1	-0,25	1	0	1,00				60	20	55,00	284,290	1985
6	295	CAN KURT	12C	27	9	24,75	5	0	5,00	2	2	1,50	0	1	-0,25	4	0	4,00	17	3	16,25										55	15	51,25	272,375	2405
7	285	NİSANUR DELİCE	12C	31	9	28,75	4	1	3,75	5	0	5,00	4	1	3,75	4	1	3,75	8	6	6,50				1	0	1,00				57	18	52,50	270,448	2468
8	148	FURKAN	12C	20	11	17,25	4	0	4,00	2	3	1,25	2	2	1,50	4	0	4,00	22	5	20,75										54	21	48,75	267,245	2600
9	160	SÜMEYYE SÜT	12C	25	11	22,25	3	1	2,75	2	2	1,50	3	1	2,75	4	1	3,75	13	5	11,75						1	0	1,00	51	21	45,75	252,045	3205	
10	390	YUSUF KARATAŞ	12C	22	13	18,75	3	2	2,50	1	3	0,25	3	1	2,75	3	2	2,50	17	5	15,75	0	1	-0,25							49	27	42,25	243,575	3629
11	162	SELMA KESKİN	12C	28	12	25,00	3	2	2,50	4	1	3,75	3	2	2,50	5	0	5,00	5	2	4,50	1	3	0,25	0	1	-0,25	1	2	0,50	50	25	43,75	241,568	3727
12	229	ESRA BATTAL	12C	19	14	15,50	4	1	3,75	3	1	2,75				3	2	2,50	16	6	14,50	1	2	0,50	1	0	1,00	1	1	0,75	48	27	41,25	239,128	3865
13	199	SERKAN ŞAHAN	12C	25	9	22,75	5	0	5,00	2	3	1,25	2	0	2,00	4	1	3,75	8	8	6,00							1	0	1,00	47	21	41,75	235,960	4071
14	140	BURCU KURT	12C	25	11	22,25	4	0	4,00	3	1	2,75	5	0	5,00	4	0	4,00	4	3	3,25										45	15	41,25	233,120	4227
15	283	MİRAY GÖKKAYA	12C	26	8	24,00	3	1	2,75	5	0	5,00	3	2	2,50	4	0	4,00	3	3	2,25										44	14	40,50	230,065	4414
16	226	GAMZE GÖKÇE	12C	26	10	23,50	3	2	2,50	2	1	1,75	2	1	1,75	3	1	2,75	8	4	7,00										44	19	39,25	228,738	4491
17	232	EREN İNCE	12C	22	16	18,00	2	2	1,50	4	1	3,75				4	1	3,75	11	6	9,50	1	0	1,00				1	0	1,00	45	26	38,50	227,445	4569
18	264	GÜL NİHAL GÜNEŞ	12C	23	15	19,25	4	1	3,75	3	1	2,75	3	2	2,50	5	0	5,00	6	6	4,50				1	1	0,75				45	26	38,50	224,933	4725
19	249	SÜMERYA OKUMUŞ	12C	20	15	16,25	3	2	2,50	3	2	2,50	3	2	2,50	4	1	3,75	11	6	9,50										44	28	37,00	223,278	4856
20	245	EMİN PINAR	12C	23	16	19,00	5	0	5,00	2	3	1,25	2	3	1,25	4	1	3,75	7	5	5,75	0	1	-0,25	1	0	1,00	1	1	0,75	45	30	37,50	222,225	4917
21	155	MERVE BATTAL	12C	20	11	17,25	5	0	5,00	0	1	-0,25				2	0	2,00	12	6	10,50										39	18	34,50	215,763	5342
22	327	SUDE NAZ OKUMUŞ	12C	21	16	17,00	4	1	3,75	2	3	1,25	1	4	0,00	4	1	3,75	9	7	7,25				1	0	1,00	1	0	1,00	43	32	35,00	215,000	5400
23	256	BARİŞ BAĞCI	12C	23	16	19,00	4	1	3,75	3	2	2,50	3	2	2,50	3	1	2,75	5	8	3,00										41	30	33,50	208,265	5864
24	201	MUSTAFA ORÇAN	12C	17	18	12,50	3	2	2,50	2	2	1,50	4	0	4,00	4	0	4,00	7	4	6,00										37	26	30,50	200,640	6377
25	284	İREM KARADENİZ	12C	26	12	23,00	3	2	2,50	1	3	0,25	2	1	1,75	1	4	0,00	3	7	1,25										36	29	28,75	191,838	7003

12C SINIFI TYT NET LİSTESİ (TYT sıralı)

12C SINIFI TYT NET LİSTESİ (TYT sıralı)													KATILIMLAR																						
İL		İLÇE		OKUL						SINAV ADI						OKUL	İLÇE	İL	GENEL																
KAHRAMANMARAŞ		TÜRKOĞLU		YEDİ GÜZEL ADAM ANADOLU İMAM HATİP LİSESİ						TİTANYUM YKS 1. OTURUM - TYT 03 (OP01-SS.34TYT03)						79	133	576	13271																
Sıra	Ö.No	İsim	Sınıf	TYT Türkçe			TYT Sosyal						TYT Matematik			TYT Fen						Toplam			TYT										
				Türkçe			Tarih-1			Coğrafya-1			Felsefe			Din Kül. ve Ahl. Bil.			Matematik-1			Fizik			Kimya			Biyoloji			D Y N			Puan	Genel
				D	Y	N	D	Y	N	D	Y	N	D	Y	N	D	Y	N	D	Y	N	D	Y	N	D	Y	N	D	Y	N	D	Y	N		
Genel Ortalama				18,64	12,93	15,41	2,30	1,60	1,90	1,20	1,97	0,71	1,47	1,22	1,17	2,56	1,05	2,30	9,70	4,78	8,50	0,91	1,66	0,50	1,28	0,94	1,05	1,03	1,15	0,74	39,09	27,30	32,28	203,220	
Okul Ortalaması				22,28	11,77	19,34	3,06	1,25	2,75	1,73	1,65	1,32	2,03	1,04	1,77	3,32	0,91	3,09	13,47	4,99	12,22	0,68	1,10	0,41	1,15	0,70	0,98	1,29	0,78	1,09	49,01	24,19	42,97	243,100	
SINIF: 12C																																			

NET ORTALAMALARINA GÖRE KIYASLAMA

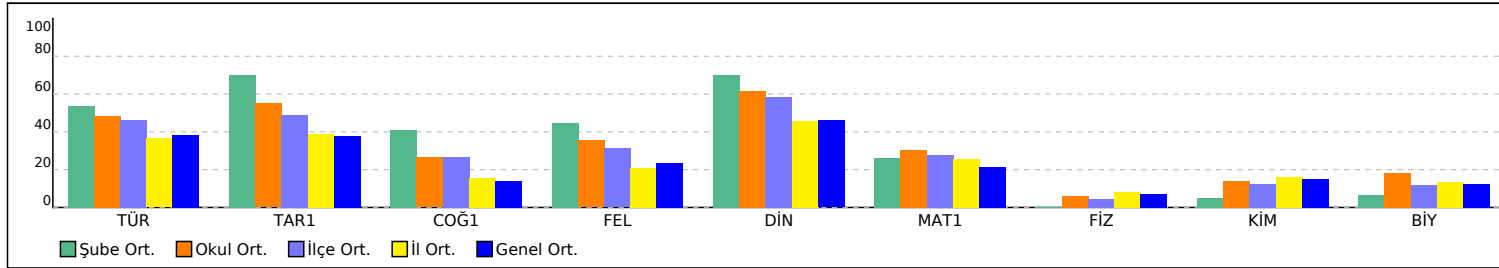

PUAN ORT. GÖRE KIYAS

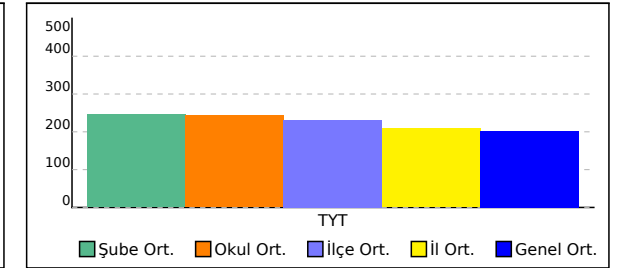

12D SINIFI TYT NET LİSTESİ (TYT sıralı)

															KATILIMLAR																				
															OKUL	İLÇE	İL	GENEL																	
İL	İLÇE	OKUL						SINAV ADI						OKUL	İLÇE	İL	GENEL																		
KAHRAMANMARAŞ	TÜRKOĞLU	YEDİ GÜZEL ADAM ANADOLU İMAM HATİP LİSESİ						TİTANYUM YKS 1. OTURUM - TYT 03 (OP01-SS.34TYT03)						79	133	576	13271																		
Sıra	Ö.No	İsim	Sınıf	TYT Türkçe			TYT Sosyal						TYT Matematik			TYT Fen						Toplam			TYT										
				Türkçe			Tarih-1			Coğrafya-1			Felsefe			Din Kül. ve Ahl. Bil.			Matematik-1			Fizik			Kimya			Biyoloji			D Y N			Puan	Genel
				D	Y	N	D	Y	N	D	Y	N	D	Y	N	D	Y	N	D	Y	N	D	Y	N	D	Y	N	D	Y	N	D	Y	N		
Genel Ortalama				18,64	12,93	15,41	2,30	1,60	1,90	1,20	1,97	0,71	1,47	1,22	1,17	2,56	1,05	2,30	9,70	4,78	8,50	0,91	1,66	0,50	1,28	0,94	1,05	1,03	1,15	0,74	39,09	27,30	32,28	203,220	
Okul Ortalaması				22,28	11,77	19,34	3,06	1,25	2,75	1,73	1,65	1,32	2,03	1,04	1,77	3,32	0,91	3,09	13,47	4,99	12,22	0,68	1,10	0,41	1,15	0,70	0,98	1,29	0,78	1,09	49,01	24,19	42,97	243,100	
SINIF: 12D																																			
1	255	EMİNE BOLAT	12D	27	12	24,00	3	1	2,75	2	2	1,50	2	2	1,50	5	0	5,00	19	4	18,00	1	1	0,75	1	0	1,00	2	1	1,75	62	23	56,25	288,463	1862
2	254	ESMA AKK	12D	31	7	29,25	4	1	3,75	2	2	1,50	2	1	1,75	4	0	4,00	12	2	11,50				2	1	1,75	1	2	0,50	58	16	54,00	277,688	2200
3	191	N YAĞMUR SADIK	12D	26	14	22,50	3	2	2,50	3	2	2,50	4	1	3,75	4	1	3,75	13	5	11,75	1	1	0,75	1	1	0,75	2	2	1,50	57	29	49,75	264,313	2722
4	241	MELİKE CEVİZ	12D	29	11	26,25	3	2	2,50	3	1	2,75	3	2	2,50	5	0	5,00	8	5	6,75	0	1	-0,25	1	0	1,00	3	0	3,00	55	22	49,50	260,313	2883
5	296	RABİA MUSTAFA	12D	21	19	16,25	4	0	4,00	1	3	0,25	2	3	1,25	4	1	3,75	10	3	9,25	0	1	-0,25				4	0	4,00	46	30	38,50	226,903	4599
6	294	NESLİHAN FIRAT	12D	28	9	25,75	3	2	2,50	1	3	0,25	3	2	2,50	0	4	-1,00	7	2	6,50	0	1	-0,25	1	0	1,00	2	1	1,75	45	24	39,00	226,843	4604
7	250	BETÜL YAMAN	12D	24	13	20,75	3	2	2,50	2	2	1,50	2	3	1,25	2	2	1,50	10	3	9,25				0	1	-0,25	1	0	1,00	44	26	37,50	224,308	4780
8	247	NİGAR SUDE TEPE	12D	20	14	16,50	2	3	1,25	2	2	1,50	1	0	1,00	2	3	1,25	9	2	8,50				1	1	0,75	1	2	0,50	38	27	31,25	203,898	6160

NET ORTALAMALARINA GÖRE KIYASLAMA

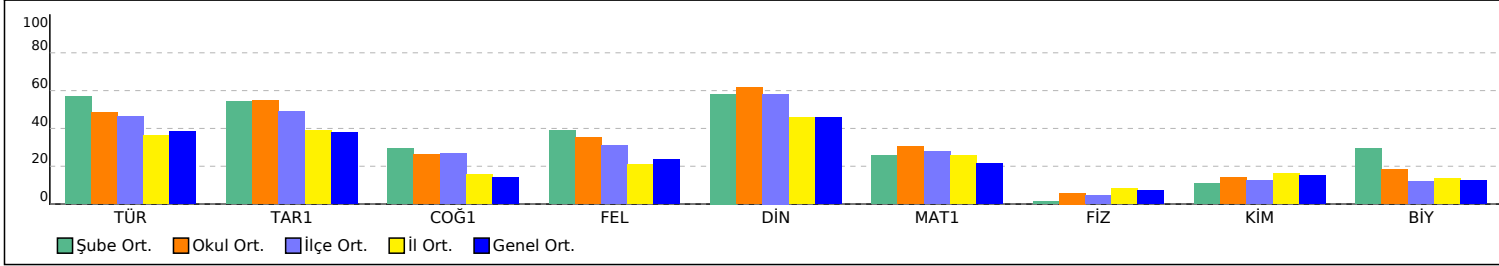

PUAN ORT. GÖRE KIYAS

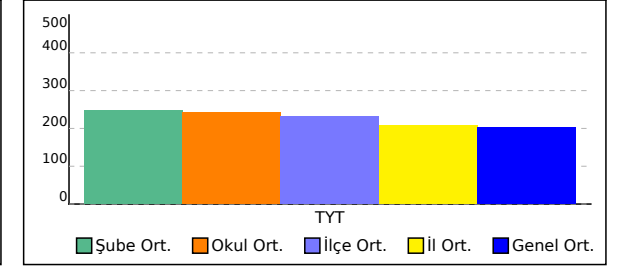

SINAV SONUÇ BELGESİ

KAHRAMANMARAŞ / TÜRKÖĞLU / YEDİ GÜZEL ADAM ANADOLU İMAN

TİTANYUM YKS 1. OTURUM - TYT 03

(OP01-SS-34TYT03)

HATİP LİSESİ DERSLERE GÖRE BAŞARI ANALİZİ

Öğrenci	Numara		Sınıf				
AHSEN KIR	376		11D				
Puan Türü	Puan	Genel Ort.	Dereceler				
			Snf	Kurum	İlçe	İl	Genel
TYT	▼ 151,930	203,220	14	78	123	414	9993
Puanı Hesaplanan:			79	133	562	12759	
Katılımlar:			14	79	133	576	13271

Ders	Soru	Doğru	Yanlış	Net	Başarı %	Sınıf Ort.	Kurum Ort.	Genel Ort.
Türkçe	40	15	16	11,00	28	▼17,45	▼19,34	▼15,41
Tarih-1	5	2	1	1,75	35	▼2,23	▼2,75	▼1,90
Coğrafya-1	5	0	2	-0,50	-10	▼0,70	▼1,32	▼0,71
Felsefe	5	0	0	0,00	0	▼1,62	▼1,77	▼1,17
Din Kül. ve Ahl. Bil.	5	2	1	1,75	35	▼3,39	▼3,09	▼2,30
TYT Sosyal	20	4	4	3,00	15	▼7,95	▼8,93	▼6,07
Matematik-1	40	3	4	2,00	5	▼8,11	▼12,22	▼8,50
Toplam:	120	22	24	16,00	13	▼33,54	▼42,97	▼32,26

Soru No	1234567890123456789012345678901234567890
TYT Türkçe	AAAdaDEAa DddaeeEdB EEe eDCEeCDea
Cevap Anahtarı	B AACBBDEADCCDBBACDEBBAAEEDCADDCEEBDBEAED
TYT Sosyal	BaD cd b DB
Cevap Anahtarı	B CBBDBABEACBCEAEADB
TYT Matematik	aC cDe d B
Cevap Anahtarı	B DBCEEAEBDBDACBDBAABDCEABCEADECBDCCEAEBAD

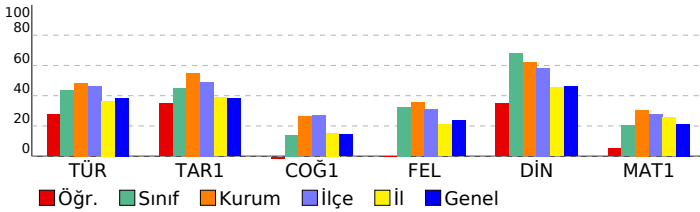

TYT Türkçe	S	D	Y	B%
Türkçe	1	0	1	0
Sözcükte Anlam ve Sözcükler Arası Anlam İlişkileri	1	0	1	0
Sözcüğü Anlamca Karşılayabilecek Kullanımlar	2	2	0	100
Söz Öbeklerinde Anlam	1	0	1	0
Cümlelerin Yorumlanması ve Açıklanması (Yakın veya Çeşitli Anlamlı Cümleler)	2	2	0	100
Cümleler Arasındaki Anlam İlişkileri (Sebeup-Sonuç, Amaç-Sonuç, Koşul-Şart, Özne-Nesnel Yargı, Birbirinin Açıklayıcı)	1	0	1	0
Ses Bilgisi	1	0	0	0
Karma Dil Bilgisi	1	0	0	0
Filimsi (Eylemsi)	1	0	1	0
Zamir (Adil)	1	1	0	100
Cümlelerin Öğeleri	1	1	0	100
Aynı Yazılan Birleşik Sözcükler	1	0	1	0
Kısaltmaların Yazımı	1	0	1	0
Noktalama İşaretleri	2	0	2	0
Düşüncüyü Geliştirme Yolları	1	0	1	0
Düşüncenin Akışını Bozan Cümle	1	1	0	100
Paragrafa Cümle Ekleme	1	0	1	0
Metin Boşluklarının Anlam Akışına Göre Tamamlanması	3	2	0	67
Paragraftaki Cümlelerin Yerini Düzenleme	1	0	1	0
Paragrafta Sorulara Karşılık Bulma	1	1	0	100
Paragrafın Yardımcı Fikirleri (Düşünceleri)	3	1	1	33
Paragrafın Ana Fikri (Düşüncesi)	6	2	1	33
İçeriğine Özgü Bir Soru Köküne Sahip Olan Paragraflar	5	1	2	20
Aynı Paragrafa Bağlı Sorular	2	1	1	50

TYT Sosyal	S	D	Y	B%
Tarih-1	1	0	1	0
Zamanı anlama ve anlamlandırmaya yönelik farklı yaklaşımları analiz eder.	1	0	1	0
İlk Çağ'ın sonlarından itibaren gerçekleştirilen hukuki düzenlemelerin günümüzün evrensel hukuk ilkelerine temel	1	1	0	100
1453-1520 yılları arasındaki süreçte meydana gelen başlıca siyasi gelişmeleri tarih şeridi ve haritalar üzerinde göst	1	1	0	100
Mustafa Kemal'in Birinci Dünya Savaşı'na kadarki eğitim ve askerlik hayatını içinde bulunduğu toplumun siyasi,	1	0	0	0
Topkapı Sarayı'nın devlet idaresinin yanı sıra devlet adamı yetiştirilmesinde ve şehir kültürünün gelişmesindeki rc	1	0	0	0
Coğrafya-1	1	0	1	0
Nüfusun Değişimi ve Dağılışı	1	0	1	0
Büyük İklim Tipleri	1	0	0	0
Ülkemizdeki işlevsel bölgeleri özelliklerine göre analiz eder.	1	0	0	0
Dünya'nın Yıllık Hareketi ve Eksen Eğikliği	1	0	1	0
İç kuvvetleri; yer şekillerinin oluşum sürecine etkileri açısından açıklar.	1	0	0	0
Felsefe	1	0	1	0
Düşünme ve akıl yürütmeye ilişkin kavramları açıklar.	1	0	0	0
18. yüzyıl -19. yüzyıl felsefesindeki örnek düşünce ve argümanları felsefi açıdan değerlendirir.	1	0	0	0
Din felsefesinin konusunu ve sorularını açıklar.	1	0	0	0
15. yüzyıl-17. yüzyıl felsefesindeki örnek düşünce ve argümanları felsefi açıdan değerlendirir.	1	0	0	0
20. yüzyıl felsefesinin karakteristik özelliklerini açıklar.	1	0	0	0
Din Kül. ve Ahl. Bil.	1	0	1	0
İSLAM VE İBADET	1	1	0	100
AHLAKI TUTUM VE DAVRANIŞLAR	1	1	0	100
KURAN DA BAZI KAVRAMLAR	1	0	1	0
İSLAM VE BİLİM	1	0	0	0
ANADOLU DA İSLAM	1	0	0	0

TYT Matematik	S	D	Y	B%
Matematik-1	2	0	0	0
Sayı Basamakları	3	2	0	67
Sayısal Yetenek Problemleri (Rutin Olmayan Problemler)	1	0	0	0
Üslü İfadeler	1	0	0	0
Kökü İfadeler	1	0	0	0
Basit Eşitsizlikler	1	0	1	0
Rasyonel Sayılar	1	0	0	0
Temel Kavramlar	1	0	0	0
Ondalık Sayılar	1	1	0	100
Mutlak Değerli Denklemler ve Eşitsizlikler	1	0	1	0
Küme Kavramı ve Kümelerde İşlemler	1	0	1	0
Önemeler ve Bileşik Önemeler	1	0	1	0
Fonksiyonlarda Bileşik İşlem	1	0	0	0
Fonksiyonların grafiklerini çizer.	1	0	0	0
Bölme İşlemi	1	0	0	0
Merkezî Eğilim ve Yayılım Ölçüleri	1	0	0	0
İşçi Problemleri	1	0	0	0
Hareket Problemleri	1	0	0	0
Sayı-Kesir Problemleri	4	0	0	0
Yüzdeler Problemleri	1	0	0	0
Karışım Problemleri	1	0	0	0
Orantı Çeşitleri	1	0	0	0
Grafik Problemleri	1	0	0	0
Permütasyon	1	0	0	0
Olasılık kavramı ile ilgili uygulamalar yapar.	1	0	0	0
Üçgenlerin Eşliği	1	0	0	0
Üçgende Alan	1	0	0	0
Dik üçgende Pisagor teoremini elde ederek problemler çözer.	2	0	0	0
Öklit Bağıntıları	1	0	0	0
Yamuk	1	0	0	0
Özel Açılı Üçgenler	1	0	0	0
KAZANIM BELİRTİLMEMİŞ	1	0	0	0
Paralelkenar	1	0	0	0
Çokgenler	1	0	0	0

SINAV SONUÇ BELGESİ

KAHRAMANMARAŞ / TÜRKÖĞLU / YEDİ GÜZEL ADAM ANADOLU İMAN

TİTANYUM YKS 1. OTURUM - TYT 03

(OP01-SS-34TYT03)

HATİP LİSESİ DERSLERE GÖRE BAŞARI ANALİZİ

Öğrenci		Numara	Sınıf				
AYŞEGÜL ÖZBEK		328	11D				
Puan Türü	Puan	Genel Ort.	Dereceler				
			Snf	Kurum	İlçe	İl	Genel
TYT	▼ 196,210	203,220	11	73	105	272	6696
Puanı Hesaplanan:			79	133	562	12759	
Katılımlar:			14	79	133	576	13271

Ders	Soru	Doğru	Yanlış	Net	Başarı %	Sınıf Ort.	Kurum Ort.	Genel Ort.
Türkçe	40	21	17	16,75	42	▼ 17,45	▼ 19,34	▲ 15,41
Tarih-1	5	1	2	0,50	10	▼ 2,23	▼ 2,75	▼ 1,90
Coğrafya-1	5	0	3	-0,75	-15	▼ 0,70	▼ 1,32	▼ 0,71
Felsefe	5	1	0	1,00	20	▼ 1,62	▼ 1,77	▼ 1,17
Din Kül. ve Ahl. Bil.	5	3	1	2,75	55	▼ 3,39	▼ 3,09	▲ 2,30
TYT Sosyal	20	5	6	3,50	18	▼ 7,95	▼ 8,93	▼ 6,07
Matematik-1	40	9	2	8,50	21	▲ 8,11	▼ 12,22	◆ 8,50
Toplam:	120	35	25	28,75	24	▼ 33,54	▼ 42,97	▼ 32,26

Soru No	1234567890123456789012345678901234567890
TYT Türkçe	cACdeEAEc aBBBBcEEdBAEEcCbDCEBccBE cdD
Cevap Anahtarı	B AACBBDEADCCDBBBACDEBBAAEEDCADDCEEBDBEAED
TYT Sosyal	Bab c cd EA bDB
Cevap Anahtarı	B CBBDAEBCDAACBCEAEADB
TYT Matematik	c C D CB A EeBCE
Cevap Anahtarı	B DBCEEAEBDBDACBBDAABDCEABCEADECBDCCEAEBAD

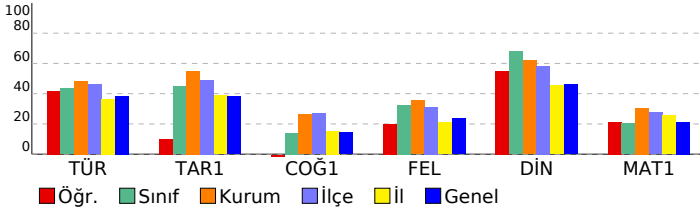

Türkçe	S	D	Y	B%
Sözcükte Anlam ve Sözcükler Arası Anlam İlişkileri	1	0	1	0
Sözcüğü Anlamca Karşılayabilecek Kullanımlar	2	1	1	50
Söz Öbeklerinde Anlam	1	1	0	100
Cümlelerin Yorumlanması ve Açıklanması (Yakın veya Çeşitli Anlamlı Cümleler)	2	1	1	50
Cümleler Arasındaki Anlam İlişkileri (Sebeup-Sonuç, Amaç-Sonuç, Koşul-Şart, Özne-Nesnel Yargı, Birbirinin Açıklayıcı)	1	0	1	0
Ses Bilgisi	1	1	0	100
Karma Dil Bilgisi	1	0	0	0
Filimsi (Eylemsi)	1	0	1	0
Zamir (Adil)	1	0	1	0
Cümlelerin Öğeleri	1	1	0	100
Aynı Yazılan Birleşik Sözcükler	1	0	1	0
Kısaltmaların Yazımı	1	1	0	100
Noktalamalı İşaretleri	2	2	0	100
Düşüncüyü Geliştirme Yolları	1	0	1	0
Düşüncenin Akışını Bozan Cümle	1	1	0	100
Paragrafa Cümle Ekleme	1	1	0	100
Metin Boşluklarının Anlam Akışına Göre Tamamlanması	3	3	0	100
Paragraftaki Cümlelerin Yerini Düzenleme	1	0	1	0
Paragrafta Sorulara Karşılık Bulma	1	1	0	100
Paragrafın Yardımcı Fikirleri (Düşünceleri)	3	3	0	100
Paragrafın Ana Fikri (Düşüncesi)	6	3	2	50
İçeriğine Özgü Bir Soru Köküne Sahip Olan Paragraflar	5	1	4	20
Aynı Paragrafa Bağlı Sorular	2	0	2	0

TYT Sosyal	S	D	Y	B%
Tarih-1				
Zamanı anlama ve anlamlandırmaya yönelik farklı yaklaşımları analiz eder.	1	0	1	0
İlk Çağ'ın sonlarından itibaren gerçekleştirilen hukuki düzenlemelerin günümüzün evrensel hukuk ilkelerine temel	1	0	1	0
1453-1520 yılları arasındaki süreçte meydana gelen başlıca siyasi gelişmeleri tarih şeridi ve haritalar üzerinde göst	1	0	0	100
Mustafa Kemal'in Birinci Dünya Savaşı'na kadarki eğitim ve askerlik hayatını içinde bulunduğu toplumun siyasi,	1	0	0	0
Topkapı Sarayı'nın devlet idaresinin yanı sıra devlet adamı yetiştirilmesinde ve şehir kültürünün gelişmesindeki rol	1	0	0	0
Coğrafya-1				
Nüfusun Değişimi ve Dağılışı	1	0	0	0
Büyük İklim Tipleri	1	0	1	0
Ülkemizdeki işlevsel bölgeleri özelliklerine göre analiz eder.	1	0	1	0
Dünya'nın Yıllık Hareketi ve Eksen Eğikliği	1	0	1	0
İç kuvvetleri; yer şekillerinin oluşum sürecine etkileri açısından açıklar.	1	0	0	0
Felsefe				
Düşünme ve akıl yürütmeye ilişkin kavramları açıklar.	1	0	0	0
18. yüzyıl -19. yüzyıl felsefesindeki örnek düşünce ve argümanları felsefi açıdan değerlendirir.	1	0	0	0
Din felsefesinin konusunu ve sorularını açıklar.	1	0	0	0
15. yüzyıl-17. yüzyıl felsefesindeki örnek düşünce ve argümanları felsefi açıdan değerlendirir.	1	1	0	100
20. yüzyıl felsefesinin karakteristik özelliklerini açıklar.	1	0	0	0
Din Kül. ve Ahl. Bil.				
İSLAM VE İBADET	1	1	0	100
AHLAKI TUTUM VE DAVRANIŞLAR	1	1	0	100
KURAN DA BAZI KAVRAMLAR	1	0	0	0
İSLAM VE BİLİM	1	0	1	0
ANADOLU DA İSLAM	1	1	0	100

TYT Matematik	S	D	Y	B%
Matematik-1				
Sayı Basamakları	2	0	0	0
Sayısal Yetenek Problemleri (Rutin Olmayan Problemler)	3	3	0	100
Üslü İfadeler	1	0	0	0
Kökü İfadeler	1	0	0	0
Basit Eşitsizlikler	1	0	0	0
Rasyonel Sayılar	1	0	1	0
Temel Kavramlar	1	0	0	0
Ondalık Sayılar	1	1	0	100
Mutlak Değerli Denklemler ve Eşitsizlikler	1	0	0	0
Küme Kavramı ve Kümelerde İşlemler	1	0	0	0
Önemeler ve Bileşik Önemeler	1	0	0	0
Fonksiyonlarda Bileşke İşlemi	1	0	0	0
Fonksiyonların grafiklerini çizer.	1	0	0	0
Bölime İşlemi	1	0	0	0
Merkezî Eğilim ve Yayılım Ölçüleri	1	0	0	0
İşçi Problemleri	1	0	0	0
Hareket Problemleri	1	0	0	0
Sayı-Kesir Problemleri	4	2	0	50
Yüzde Problemleri	1	1	0	100
Karışım Problemleri	1	0	0	0
Orantı Çeşitleri	1	0	0	0
Grafik Problemleri	1	1	0	100
Permutasyon	1	1	0	100
Olasılık kavramı ile ilgili uygulamalar yapar.	1	0	1	0
Üçgenlerin Eşliği	1	0	0	0
Üçgende Alan	1	0	0	0
Dik üçgende Pisagor teoremini elde ederek problemler çözer.	2	0	0	0
Oklit Bağıntıları	1	0	0	0
Yamuk	1	0	0	0
Özel Açılı Üçgenler	1	0	0	0
KAZANIM BELİRTİLMEMİŞ	1	0	0	0
Paralelkenar	1	0	0	0
Çokgenler	1	0	0	0

SINAV SONUÇ BELGESİ

KAHRAMANMARAŞ / TÜRKÖĞLU / YEDİ GÜZEL ADAM ANADOLU İMAN

TİTANYUM YKS 1. OTURUM - TYT 03

(OP01-SS-34TYT03)

HATİP LİSESİ DERSLERE GÖRE BAŞARI ANALİZİ

Öğrenci	Numara		Sınıf				
AZRA YILMAZ	336		11D				
Puan Türü	Puan	Genel Ort.	Dereceler				
TYT	▲ 274,363	203,220	Snf	Kurum	İlçe	İl	Genel
			1	17	27	127	2317
Puanı Hesaplanan:			79	133	562	12759	
Katılımlar:			14	79	133	576	13271

Ders	Soru	Doğru	Yanlış	Net	Başarı %	Sınıf Ort.	Kurum Ort.	Genel Ort.
Türkçe	40	27	9	24,75	62	▲17,45	▲19,34	▲15,41
Tarih-1	5	2	0	2,00	40	▼2,23	▼2,75	▲1,90
Coğrafya-1	5	1	1	0,75	15	▲0,70	▼1,32	▲0,71
Felsefe	5	5	0	5,00	100	▲1,62	▲1,77	▲1,17
Din Kül. ve Ahl. Bil.	5	4	0	4,00	80	▲3,39	▲3,09	▲2,30
TYT Sosyal	20	12	1	11,75	59	▲7,95	▲8,93	▲6,07
Matematik-1	40	16	2	15,50	39	▲8,11	▲12,22	▲8,50
Toplam:	120	55	12	52,00	43	▲33,54	▲42,97	▲32,26

Soru No	1234567890123456789012345678901234567890
TYT Türkçe	a EcdABeeDDcAbc ECAEBdDCDEEbc BADDEDcEA
Cevap Anahtarı	A BDECAABCCDDAABBDECAEBBDCDEEACEBADDEDBEA
TYT Sosyal	B B cBBCCCEADBEA
Cevap Anahtarı	A BDBACCADEBBCCCEADBEA
TYT Matematik	C BDEDB E AC ABCAd C B e B
Cevap Anahtarı	A CCAEBDEDBAEDBDCBACDABCAEDCEBEADACEDBAEBC

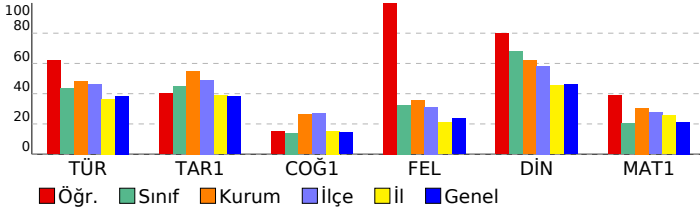

TYT Türkçe	S	D	Y	B%
Türkçe				
Sözcükte Anlam ve Sözcükler Arası Anlam İlişkileri	1	0	1	0
Sözcüğü Anlamca Karşılayabilecek Kullanımlar	2	1	0	50
Söz Öbeklerinde Anlam	1	1	0	100
Cümlelerin Yorumlanması ve Açıklanması (Yakın veya Çeşitli Anlamlı Cümleler)	2	1	1	50
Cümleler Arasındaki Anlam İlişkileri (Sebeup-Sonuç, Amaç-Sonuç, Koşul-Şart, Özne-Nesnel Yargı, Birbirinin Açıklayıcı Ses Bilgisi)	1	1	0	100
Karma Dil Bilgisi	1	0	1	0
Filimsi (Eylemsi)	1	1	0	100
Zamir (Adil)	1	1	0	100
Cümlelerin Öğeleri	1	0	1	0
Aynı Yazılan Birleşik Sözcükler	1	1	0	100
Kısaltmaların Yazımı	1	1	0	100
Noktalama İşaretleri	2	0	1	0
Düşüncüyü Geliştirme Yolları	1	0	0	0
Düşüncenin Akışını Bozan Cümle	1	1	0	100
Paragrafa Cümle Ekleme	1	1	0	100
Metin Boşluklarının Anlam Akışına Göre Tamamlanması	3	3	0	100
Paragraftaki Cümlelerin Yerini Düzenleme	1	0	1	0
Paragrafta Sorulara Karşılık Bulma	1	1	0	100
Paragrafın Yardımcı Fikirleri (Düşünceleri)	3	3	0	100
Paragrafın Ana Fikri (Düşüncesi)	6	6	0	100
İçeriğine Özgü Bir Soru Köküne Sahip Olan Paragraflar	5	2	2	40
Aynı Paragrafa Bağlı Sorular	2	2	0	100

TYT Sosyal	S	D	Y	B%
Tarih-1				
Zamanı anlama ve anlamlandırmaya yönelik farklı yaklaşımları analiz eder.	1	1	0	100
İlk Çağ'ın sonlarından itibaren gerçekleştirilen hukuki düzenlemelerin günümüzün evrensel hukuk ilkelerine temel	1	0	0	0
1453-1520 yılları arasındaki süreçte meydana gelen başlıca siyasi gelişmeleri tarih şeridi ve haritalar üzerinde göst	1	0	0	100
Mustafa Kemal'in Birinci Dünya Savaşı'na kadarki eğitim ve askerlik hayatını içinde bulunduğu toplumun siyasi,	1	0	0	0
Topkapı Sarayı'nın devlet idaresinin yanı sıra devlet adamı yetiştirilmesinde ve şehir kültürünün gelişmesindeki rc	1	0	0	0
Coğrafya-1				
Nüfusun Değişimi ve Dağılışı	1	0	0	0
Büyük İklim Tipleri	1	0	0	0
Ülkemizdeki işlevsel bölgeleri özelliklerine göre analiz eder.	1	0	0	0
Dünya'nın Yıllık Hareketi ve Eksen Eğikliği	1	0	1	0
İç kuvvetleri; yer şekillerinin oluşum sürecine etkileri açısından açıklar.	1	1	0	100
Felsefe				
Düşünme ve akıl yürütmeye ilişkin kavramları açıklar.	1	1	0	100
18. yüzyıl -19. yüzyıl felsefesindeki örnek düşünce ve argümanları felsefi açıdan değerlendirir.	1	1	0	100
Din felsefesinin konusunu ve sorularını açıklar.	1	1	0	100
15. yüzyıl-17. yüzyıl felsefesindeki örnek düşünce ve argümanları felsefi açıdan değerlendirir.	1	1	0	100
20. yüzyıl felsefesinin karakteristik özelliklerini açıklar.	1	1	0	100
Din Kül. ve Ahl. Bil.				
İSLAM VE İBADET	1	1	0	100
AHLAKI TUTUM VE DAVRANIŞLAR	1	1	0	100
KURAN DA BAZI KAVRAMLAR	1	1	0	100
İSLAM VE BİLİM	1	1	0	100
ANADOLU DA İSLAM	1	0	0	0

TYT Matematik	S	D	Y	B%
Matematik-1				
Sayı Basamakları	2	0	0	0
Sayısal Yetenek Problemleri (Rutin Olmayan Problemler)	3	3	0	100
Üslü İfadeler	1	0	0	0
Kökü İfadeler	1	0	0	0
Basit Eşitsizlikler	1	1	0	100
Rasyonel Sayılar	1	1	0	100
Temel Kavramlar	1	1	0	100
Ondalık Sayılar	1	1	0	100
Mutlak Değerli Denklemler ve Eşitsizlikler	1	1	0	100
Küme Kavramı ve Kümelerde İşlemler	1	0	0	0
Önemeler ve Bileşik Önemeler	1	1	0	100
Fonksiyonlarda Bileşke İşlemi	1	0	0	0
Fonksiyonların grafiklerini çizer.	1	0	0	0
Bölme İşlemi	1	0	0	0
Merkezî Eğilim ve Yayılım Ölçüleri	1	0	0	0
İşçi Problemleri	1	1	0	100
Hareket Problemleri	1	0	0	0
Sayı-Kesir Problemleri	4	2	0	50
Yüzde Problemleri	1	1	0	100
Karışım Problemleri	1	1	0	100
Orantı Çeşitleri	1	0	1	0
Grafik Problemleri	1	1	0	100
Permütasyon	1	0	0	0
Olasılık kavramı ile ilgili uygulamalar yapar.	1	0	1	0
Üçgenlerin Eşliği	1	0	0	0
Üçgende Alan	1	0	0	0
Dik üçgende Pisagor teoremini elde ederek problemler çözer.	2	0	0	0
Oklit Bağlantıları	1	0	0	0
Yamuk	1	0	0	0
Özel Açılı Üçgenler	1	1	0	100
KAZANIM BELİRTİLMEMİŞ	1	0	0	0
Paralelkenar	1	0	0	0
Çokgenler	1	0	0	0

SINAV SONUÇ BELGESİ

KAHRAMANMARAŞ / TÜRKÖĞLU / YEDİ GÜZEL ADAM ANADOLU İMAN

TİTANYUM YKS 1. OTURUM - TYT 03

(OP01-SS-34TYT03)

HATİP LİSESİ DERSLERE GÖRE BAŞARI ANALİZİ

Öğrenci		Numara	Sınıf				
EMİNE ERGÜVEN		373	11D				
Puan Türü	Puan	Genel Ort.	Dereceler				
			Snf	Kurum	İlçe	İl	Genel
TYT	▼ 191,015	203,220	12	75	111	289	7077
	Puanı Hesaplanan:		79	133	562	12759	
Katılımlar:		14	79	133	576	13271	

Ders	Soru	Doğru	Yanlış	Net	Başarı %	Sınıf Ort.	Kurum Ort.	Genel Ort.
Türkçe	40	19	16	15,00	38	▼17,45	▼19,34	▼15,41
Tarih-1	5	4	1	3,75	75	▲2,23	▲2,75	▲1,90
Coğrafya-1	5	2	2	1,50	30	▲0,70	▲1,32	▲0,71
Felsefe	5	5	0	5,00	100	▲1,62	▲1,77	▲1,17
Din Kül. ve Ahl. Bil.	5	3	1	2,75	55	▼3,39	▼3,09	▲2,30
TYT Sosyal	20	14	4	13,00	65	▲7,95	▲8,93	▲6,07
Matematik-1	40	1	2	0,50	1	▼8,11	▼12,22	▼8,50
Toplam:	120	34	22	28,50	24	▼33,54	▼42,97	▼32,26

Soru No	1234567890123456789012345678901234567890
TYT Türkçe	dD CcAB DD bB ceEaEcdCbEEAeEcAbDdaccA
Cevap Anahtarı	A BDECAABCCDDAABBDECAEBBDCDEEACEBADDEDBEA
TYT Sosyal	BDBAaedDE BCCEA BEeA
Cevap Anahtarı	A BDBACCADEBBCCCEADBEEA
TYT Matematik	c d c
Cevap Anahtarı	A CCAEBDEDBAEDBDCBACDABCAEDCEBEADACEDBAEBC

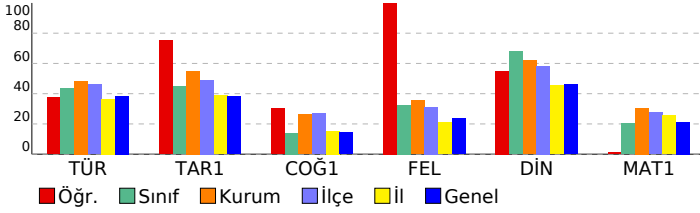

TYT Türkçe	S	D	Y	B%
Türkçe				
Sözcükte Anlam ve Sözcükler Arası Anlam İlişkileri	1	0	1	0
Sözcüğü Anlamca Karşılayabilecek Kullanımlar	2	1	0	50
Söz Öbeklerinde Anlam	1	1	0	100
Cümlelerin Yorumlanması ve Açıklanması (Yakın veya Çeşitli Anlamlı Cümleler)	2	1	1	50
Cümleler Arasındaki Anlam İlişkileri (Sebeup-Sonuç, Amaç-Sonuç, Koşul-Şart, Özne-Nesnel Yargı, Birbirinin Açıklayıcı)	1	1	0	100
Ses Bilgisi	1	0	0	0
Karma Dil Bilgisi	1	0	0	0
Filimsi (Eylemsi)	1	1	0	100
Zamir (Adil)	1	1	0	100
Cümlelerin Öğeleri	1	0	0	0
Aynı Yazılan Birleşik Sözcükler	1	0	1	0
Kısaltmaların Yazımı	1	1	0	100
Noktalama İşaretleri	2	0	1	0
Düşüncüyü Geliştirme Yolları	1	0	1	0
Düşüncenin Akışını Bozan Cümle	1	1	0	100
Paragrafa Cümle Ekleme	1	0	1	0
Metin Boşluklarının Anlam Akışına Göre Tamamlanması	3	2	1	67
Paragraftaki Cümlelerin Yerini Düzenleme	1	0	1	0
Paragrafta Sorulara Karşılık Bulma	1	1	0	100
Paragrafın Yardımcı Fikirleri (Düşünceleri)	3	1	2	33
Paragrafın Ana Fikri (Düşüncesi)	6	2	4	33
İçeriğine Özgü Bir Soru Köküne Sahip Olan Paragraflar	5	4	1	80
Aynı Paragrafa Bağlı Sorular	2	1	1	50

TYT Sosyal	S	D	Y	B%
Tarih-1				
Zamanı anlama ve anlamlandırmaya yönelik farklı yaklaşımları analiz eder.	1	1	0	100
İlk Çağ'ın sonlarından itibaren gerçekleştirilen hukuki düzenlemelerin günümüzün evrensel hukuk ilkelerine temel	1	1	0	100
1453-1520 yılları arasındaki süreçte meydana gelen başlıca siyasi gelişmeleri tarih şeridi ve haritalar üzerinde göst	1	1	0	100
Mustafa Kemal'in Birinci Dünya Savaşı'na kadarki eğitim ve askerlik hayatını içinde bulunduğu toplumun siyasi,	1	1	0	100
Topkapı Sarayı'nın devlet idaresinin yanı sıra devlet adamı yetiştirilmesinde ve şehir kültürünün gelişmesindeki rol	1	0	1	0
Coğrafya-1				
Nüfusun Değişimi ve Dağılışı	1	0	1	0
Büyük İklim Tipleri	1	0	1	0
Ülkemizdeki işlevsel bölgeleri özelliklerine göre analiz eder.	1	1	0	100
Dünya'nın Yıllık Hareketi ve Eksen Eğikliği	1	1	0	100
İç kuvvetleri; yer şekillerinin oluşum sürecine etkileri açısından açıklar.	1	0	0	0
Felsefe				
Düşünme ve akıl yürütmeye ilişkin kavramları açıklar.	1	1	0	100
18. yüzyıl -19. yüzyıl felsefesindeki örnek düşünce ve argümanları felsefi açıdan değerlendirir.	1	1	0	100
Din felsefesinin konusunu ve sorularını açıklar.	1	1	0	100
15. yüzyıl-17. yüzyıl felsefesindeki örnek düşünce ve argümanları felsefi açıdan değerlendirir.	1	1	0	100
20. yüzyıl felsefesinin karakteristik özelliklerini açıklar.	1	1	0	100
Din Kül. ve Ahl. Bil.				
İSLAM VE İBADET	1	0	0	0
AHLAKI TUTUM VE DAVRANIŞLAR	1	1	0	100
KURAN DA BAZI KAVRAMLAR	1	1	0	100
İSLAM VE BİLİM	1	0	1	0
ANADOLU DA İSLAM	1	1	0	100

TYT Matematik	S	D	Y	B%
Matematik-1				
Sayı Basamakları	2	0	0	0
Sayısal Yetenek Problemleri (Rutin Olmayan Problemler)	3	1	1	33
Üslü İfadeler	1	0	0	0
Kökü İfadeler	1	0	0	0
Basit Eşitsizlikler	1	0	0	0
Rasyonel Sayılar	1	0	0	0
Temel Kavramlar	1	0	0	0
Ondalık Sayılar	1	0	0	0
Mutlak Değerli Denklemler ve Eşitsizlikler	1	0	0	0
Küme Kavramı ve Kümelerde İşlemler	1	0	0	0
Önemeler ve Bileşik Önemeler	1	0	0	0
Fonksiyonlarda Bileşik İşlemi	1	0	0	0
Fonksiyonların grafiklerini çizer.	1	0	0	0
Böleme İşlemi	1	0	0	0
Merkezi Eğilim ve Yayılm Ölçüleri	1	0	0	0
İşçi Problemleri	1	0	1	0
Hareket Problemleri	1	0	0	0
Sayı-Kesir Problemleri	4	0	0	0
Yüzde Problemleri	1	0	0	0
Karışım Problemleri	1	0	0	0
Orantı Çeşitleri	1	0	0	0
Grafik Problemleri	1	0	0	0
Permütasyon	1	0	0	0
Olasılık kavramı ile ilgili uygulamalar yapar.	1	0	0	0
Üçgenlerin Eşliği	1	0	0	0
Üçgende Alan	1	0	0	0
Dik üçgende Pisagor teoremini elde ederek problemler çözer.	2	0	0	0
Öklit Bağıntıları	1	0	0	0
Yamuk	1	0	0	0
Özel Açılı Üçgenler	1	0	0	0
KAZANIM BELİRTİLMEMİŞ	1	0	0	0
Paralelkenar	1	0	0	0
Çokgenler	1	0	0	0

SINAV SONUÇ BELGESİ

KAHRAMANMARAŞ / TÜRKÖĞLU / YEDİ GÜZEL ADAM ANADOLU İMAN

TİTANYUM YKS 1. OTURUM - TYT 03

(OP01-SS-34TYT03)

HATİP LİSESİ DERSLERE GÖRE BAŞARI ANALİZİ

Öğrenci		Numara		Sınıf			
FAHİRİYE AKSOY		0		11D			
Puan Türü	Puan	Genel Ort.	Dereceler				
			Snf	Kurum	İlçe	İl	Genel
TYT	▼ 190,780	203,220	13	76	112	291	7094
Puanı Hesaplanan:			79	133	562	12759	
Katılımlar:			14	79	133	576	13271

Ders	Soru	Doğru	Yanlış	Net	Başarı %	Sınıf Ort.	Kurum Ort.	Genel Ort.
Türkçe	40	16	9	13,75	34	▼ 17,45	▼ 19,34	▼ 15,41
Tarih-1	5	0	1	-0,25	-5	▼ 2,23	▼ 2,75	▼ 1,90
Coğrafya-1	5	0	2	-0,50	-10	▼ 0,70	▼ 1,32	▼ 0,71
Felsefe	5	0	0	0,00	0	▼ 1,62	▼ 1,77	▼ 1,17
Din Kül. ve Ahl. Bil.	5	4	1	3,75	75	▲ 3,39	▲ 3,09	▲ 2,30
TYT Sosyal	20	4	4	3,00	15	▼ 7,95	▼ 8,93	▼ 6,07
Matematik-1	40	10	0	10,00	25	▲ 8,11	▼ 12,22	▲ 8,50
Toplam:	120	30	13	26,75	22	▼ 33,54	▼ 42,97	▼ 32,26

Soru No	1234567890123456789012345678901234567890
TYT Türkçe	deECcAa a c DEbAEB DCDEd EBA Dc
Cevap Anahtarı	A BDECAABCCDDAABBDECAEBBDCDEEACEBADDEDBEA
TYT Sosyal	a eb DBEdA
Cevap Anahtarı	A BDBACCADEBBCCCEADBEEA
TYT Matematik	C B ED A D B C BE
Cevap Anahtarı	A CCAEBDEDBAEDBDCBACDABCAEDCEBEADACEDBAEBC

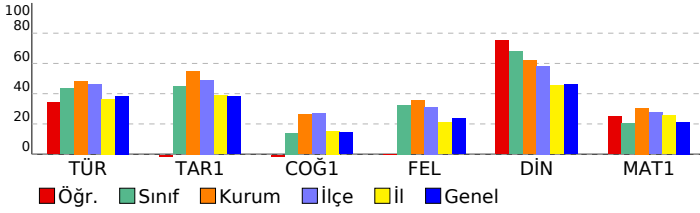

TYT Türkçe	S	D	Y	B%
Türkçe				
Sözcükte Anlam ve Sözcükler Arası Anlam İlişkileri	1	0	1	0
Sözcüğü Anlamca Karşılayabilecek Kullanımlar	2	1	1	50
Söz Öbeklerinde Anlam	1	1	0	100
Cümlelerin Yorumlanması ve Açıklanması (Yakın veya Çeşitli Anlamlı Cümleler)	2	1	1	50
Cümleler Arasındaki Anlam İlişkileri (Sebeup-Sonuç, Amaç-Sonuç, Koşul-Şart, Özne-Nesnel Yargı, Birbirinin Açıklayıcı)	1	0	1	0
Ses Bilgisi	1	0	0	0
Karma Dil Bilgisi	1	0	0	0
Filimsi (Eylemsi)	1	0	1	0
Zamir (Adil)	1	0	0	0
Cümlelerin Öğeleri	1	0	0	0
Aynı Yazılan Birleşik Sözcükler	1	0	0	0
Kısaltmaların Yazımı	1	0	0	0
Noktalama İşaretleri	2	0	1	0
Düşüncüyü Geliştirme Yolları	1	1	0	100
Düşüncenin Akışını Bozan Cümle	1	1	0	100
Paragrafa Cümle Ekleme	1	0	1	0
Metin Boşluklarının Anlam Akışına Göre Tamamlanması	3	3	0	100
Paragraftaki Cümlelerin Yerini Düzenleme	1	0	0	0
Paragrafta Sorulara Karşılık Bulma	1	1	0	100
Paragrafın Yardımcı Fikirleri (Düşünceleri)	3	2	0	67
Paragrafın Ana Fikri (Düşüncesi)	6	1	1	17
İçeriğine Özgü Bir Soru Köküne Sahip Olan Paragraflar	5	3	1	60
Aynı Paragrafa Bağlı Sorular	2	1	0	50

TYT Sosyal	S	D	Y	B%
Tarih-1				
Zamanı anlama ve anlamlandırmaya yönelik farklı yaklaşımları analiz eder.	1	0	1	0
İlk Çağ'ın sonlarından itibaren gerçekleştirilen hukuki düzenlemelerin günümüzün evrensel hukuk ilkelerine temel	1	0	0	0
1453-1520 yılları arasındaki süreçte meydana gelen başlıca siyasi gelişmeleri tarih şeridi ve haritalar üzerinde göst	1	0	0	0
Mustafa Kemal'in Birinci Dünya Savaşı'na kadarki eğitim ve askerlik hayatını içinde bulunduğu toplumun siyasi,	1	0	0	0
Topkapı Sarayı'nın devlet idaresinin yanı sıra devlet adamı yetiştirilmesinde ve şehir kültürünün gelişmesindeki rc	1	0	0	0
Coğrafya-1				
Nüfusun Değişimi ve Dağılışı	1	0	1	0
Büyük İklim Tipleri	1	0	1	0
Ülkemizdeki işlevsel bölgeleri özelliklerine göre analiz eder.	1	0	0	0
Dünya'nın Yıllık Hareketi ve Eksen Eğikliği	1	0	0	0
İç kuvvetleri; yer şekillerinin oluşum sürecine etkileri açısından açıklar.	1	0	0	0
Felsefe				
Düşünme ve akıl yürütmeye ilişkin kavramları açıklar.	1	0	0	0
18. yüzyıl -19. yüzyıl felsefesindeki örnek düşünce ve argümanları felsefi açıdan değerlendirir.	1	0	0	0
Din felsefesinin konusunu ve sorularını açıklar.	1	0	0	0
15. yüzyıl-17. yüzyıl felsefesindeki örnek düşünce ve argümanları felsefi açıdan değerlendirir.	1	0	0	0
20. yüzyıl felsefesinin karakteristik özelliklerini açıklar.	1	0	0	0
Din Kül. ve Ahl. Bil.				
İSLAM VE İBADET	1	1	0	100
AHLAKI TUTUM VE DAVRANIŞLAR	1	1	0	100
KURAN DA BAZI KAVRAMLAR	1	1	0	100
İSLAM VE BİLİM	1	1	0	100
ANADOLU DA İSLAM	1	1	0	100

TYT Matematik	S	D	Y	B%
Matematik-1				
Sayı Basamakları	2	0	0	0
Sayısal Yetenek Problemleri (Rutin Olmayan Problemler)	3	2	0	67
Üslü İfadeler	1	0	0	0
Kökü İfadeler	1	0	0	0
Basit Eşitsizlikler	1	1	0	100
Rasyonel Sayılar	1	0	0	0
Temel Kavramlar	1	1	0	100
Ondalık Sayılar	1	1	0	100
Mutlak Değerli Denklemler ve Eşitsizlikler	1	0	0	0
Küme Kavramı ve Kümelerde İşlemler	1	1	0	100
Önemeler ve Bileşik Önemeler	1	0	0	0
Fonksiyonlarda Bileşke İşlemi	1	0	0	0
Fonksiyonların grafiklerini çizer.	1	0	0	0
Bölme İşlemi	1	0	0	0
Merkezi Eğilim ve Yayılım Ölçüleri	1	0	0	0
İşçi Problemleri	1	0	0	0
Hareket Problemleri	1	1	0	100
Sayı-Kesir Problemleri	4	0	0	0
Yüzde Problemleri	1	1	0	100
Karışım Problemleri	1	0	0	0
Orantı Çeşitleri	1	0	0	0
Grafik Problemleri	1	1	0	100
Permütasyon	1	1	0	100
Olasılık kavramı ile ilgili uygulamalar yapar.	1	0	0	0
Üçgenlerin Eşliği	1	0	0	0
Üçgende Alan	1	0	0	0
Dik üçgende Pisagor teoremini elde ederek problemler çözer.	2	0	0	0
Oklit Bağıntıları	1	0	0	0
Yamuk	1	0	0	0
Özel Açılı Üçgenler	1	0	0	0
KAZANIM BELİRTİLMEMİŞ	1	0	0	0
Paralelkenar	1	0	0	0
Çokgenler	1	0	0	0

SINAV SONUÇ BELGESİ

KAHRAMANMARAŞ / TÜRKÖĞLU / YEDİ GÜZEL ADAM ANADOLU İMAN HATİP LİSESİ

Öğrenci	Numara	Sınıf
FEYZA YAVUZ	0	11D

Puan Türü	Puan	Genel Ort.	Dereceler				
			Snf	Kurum	İlçe	İl	Genel
TYT	232,123	203,220	3	45	62	180	4281
Puanı Hesaplanan:			79	133	562	12759	
Katılımlar:			14	79	133	576	13271

Ders	Soru	Doğru	Yanlış	Net	Başarı %	Sınıf Ort.	Kurum Ort.	Genel Ort.
Türkçe	40	28	7	26,25	66	▲17,45	▲19,34	▲15,41
Tarih-1	5	2	3	1,25	25	▼2,23	▼2,75	▼1,90
Coğrafya-1	5	1	2	0,50	10	▼0,70	▼1,32	▼0,71
Felsefe	5	4	0	4,00	80	▲1,62	▲1,77	▲1,17
Din Kül. ve Ahl. Bil.	5	3	1	2,75	55	▼3,39	▼3,09	▲2,30
TYT Sosyal	20	10	6	8,50	43	▲7,95	▼8,93	▲6,07
Matematik-1	40	7	4	6,00	15	▼8,11	▼12,22	▼8,50
Fizik	7	0	0	0,00	0	▲-0,11	▼0,41	▼0,50
Kimya	7	0	0	0,00	0	▼0,04	▼0,98	▼1,05
Biyoloji	6	0	1	-0,25	-4	▼0,11	▼1,09	▼0,74
TYT Fen	20	0	1	-0,25	-1	▼0,04	▼2,48	▼2,28
Toplam:	120	45	18	40,50	34	▲33,54	▼42,97	▲32,26

Soru No 1234567890123456789012345678901234567890

TYT Türkçe	AAbBBEeEAdd DBBBACDEdBcEEED ADDCEE DBE ce
Cevap Anahtarı	B AACBBDEADCCDBBBACDEBBAAEEDCADDCEEEDBBEAEAD

TYT Sosyal	aBaBba dD AC CEAc DB
Cevap Anahtarı	B CBBDBABECDAACBCEAEADB

TYT Matematik	Cb ED c AA dB E d
Cevap Anahtarı	B DBCEECAEDBDACBBDAABDCEABCEADECBDDCAEBAED

TYT Fen	e
Cevap Anahtarı	B CEBDAACBABBDAEBCCDAE

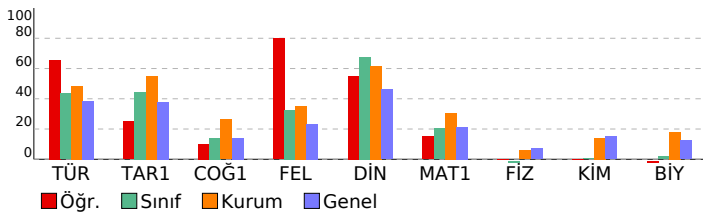

TİTANYUM YKS 1. OTURUM - TYT 03

(OP01-SS-34TYT03)

HATİP LİSESİ DERSLERE GÖRE BAŞARI ANALİZİ

Türkçe	S	D	Y	B%
Sözcükte Anlam ve Sözcükler Arası Anlam İlişkileri	1	1	0	100
Sözcüğü Anlamca Karşılayabilecek Kullanımlar	2	1	1	50
Söz Öbeklerinde Anlam	1	0	1	0
Cümlelerin Yorumlanması ve Açıklanması (Yakın veya Çeşitlen Anlamlı Cümleler)	2	2	0	100
Cümleler Arasındaki Anlam İlişkileri (Sebeup-Sonuç, Amaç-Sonuç, Koşul-Şart, Özne-Nesnel Yargı, Birbirinin Açıklayıcı Ses Bilgisi)	1	1	0	100
Karma Dil Bilgisi	1	0	0	0
Filimsi (Eylemsi)	1	1	0	100
Zamir (Adil)	1	1	0	100
Cümlelerin Öğeleri	1	1	0	100
Aynı Yazılan Birleşik Sözcükler	1	1	0	100
Kısaltmaların Yazımı	1	1	0	100
Noktalama İşaretleri	2	2	0	100
Düşüncüyü Geliştirme Yolları	1	1	0	100
Düşüncenin Akışını Bozan Cümle	1	1	0	100
Paragrafa Cümle Ekleme	1	1	0	100
Metin Boşluklarının Anlam Akışına Göre Tamamlanması	3	2	1	67
Paragraftaki Cümlelerin Yerini Düzenleme	1	0	1	0
Paragrafta Sorulara Karşılık Bulma	1	1	0	100
Paragrafın Yardımcı Fikirleri (Düşünceleri)	3	2	1	67
Paragrafın Ana Fikri (Düşüncesi)	6	3	0	50
İçeriğine Özgü Bir Soru Köküne Sahip Olan Paragraflar	5	3	1	60
Aynı Paragrafa Bağlı Sorular	2	2	0	100

Tarih-1	S	D	Y	B%
Zamanı anlama ve anlamlandırmaya yönelik farklı yaklaşımları analiz eder.	1	0	1	0
İlk Çağ'ın sonlarından itibaren gerçekleştirilen hukuki düzenlemelerin günümüzün evrensel hukuk ilkelerine temel	1	1	0	100
1453-1520 yılları arasındaki süreçte meydana gelen başlıca siyasi gelişmeleri tarih şeridi ve haritalar üzerinde göst	1	0	1	00
Mustafa Kemal'in Birinci Dünya Savaşı'na kadarki eğitim ve askerlik hayatını içinde bulunduğu toplumsal siyasi,	1	0	1	0
Topkapı Sarayı'nın devlet idaresinin yanı sıra devlet adamı yetiştirilmesinde ve şehir kültürünün gelişmesindeki rol	1	0	1	0

Coğrafya-1	S	D	Y	B%
Nüfusun Değişimi ve Dağılışı	1	0	1	0
Büyük İklim Tipleri	1	0	0	0
Ülkemizdeki işlevsel bölgeleri özelliklerine göre analiz eder.	1	1	0	100
Dünya'nın Yıllık Hareketi ve Eksen Eğikliği	1	0	0	0
İç kuvvetleri; yer şekillerinin oluşum sürecine etkileri açısından açıklar.	1	0	1	0

Felsefe	S	D	Y	B%
Düşünme ve akıl yürütmeye ilişkin kavramları açıklar.	1	0	0	0
18. yüzyıl -19. yüzyıl felsefesindeki örnek düşünce ve argümanları felsefi açıdan değerlendirir.	1	1	0	100
Din felsefesinin konusunu ve sorularını açıklar.	1	1	0	100
15. yüzyıl-17. yüzyıl felsefesindeki örnek düşünce ve argümanları felsefi açıdan değerlendirir.	1	1	0	100
20. yüzyıl felsefesinin karakteristik özelliklerini açıklar.	1	1	0	100

Din Kül. ve Ahl. Bil.	S	D	Y	B%
İSLAM VE İBADET	1	1	0	100
AHLAKI TUTUM VE DAVRANIŞLAR	1	1	0	100
KURAN DA BAZI KAVRAMLAR	1	0	1	0
İSLAM VE BİLİM	1	0	0	0
ANADOLU DA İSLAM	1	1	0	100

Matematik-1	S	D	Y	B%
Sayı Basamakları	2	0	0	0
Sayısal Yetenek Problemleri (Rutin Olmayan Problemler)	3	2	0	67
Üslü İfadeler	1	0	0	0
Kökü İfadeler	1	0	0	0
Basit Eşitsizlikler	1	0	0	0
Rasyonel Sayılar	1	0	0	0
Temel Kavramlar	1	0	1	0
Ondalık Sayılar	1	1	0	100
Mutlak Değerli Denklemler ve Eşitsizlikler	1	0	0	0
Küme Kavramı ve Kümelerde İşlemler	1	0	1	0
Önemeler ve Bileşik Önemeler	1	1	0	100
Fonksiyonlarda Bileşik İşlemi	1	0	0	0
Fonksiyonların grafiklerini çizer.	1	0	0	0
Bölime İşlemi	1	0	0	0
Merkezi Eğilim ve Yayılm Ölçüleri	1	0	0	0
İşçi Problemleri	1	1	0	100
Hareket Problemleri	1	0	0	0
Sayı-Kesir Problemleri	4	1	0	25
Yüzde Problemleri	1	0	0	0
Karşım Problemleri	1	0	0	0
Orantı Çeşitleri	1	0	0	0
Grafik Problemleri	1	0	0	0
Permütasyon	1	1	0	100
Olasılık kavramı ile ilgili uygulamalar yapar.	1	0	1	0
Üçgenlerin Eşliği	1	0	0	0
Üçgende Alan	1	0	0	0
Dik üçgende Pisagor teoremini elde ederek problemler çözer.	2	0	1	0
Oklit Bağlantıları	1	0	0	0
Yamuk	1	0	0	0
Özel Açılı Üçgenler	1	0	0	0
KAZANIM BELİRTİLMEMİŞ	1	0	0	0
Paralelkenar	1	0	0	0
Çokgenler	1	0	0	0

TYT Fen	S	D	Y	B%
Fizik				
Düzgün Doğrusal Hareket Kavramları	1	0	0	0
Ses Dalgası	1	0	0	0
İş, Güç ve Enerji	1	0	0	0
Isı, sıcaklık ve iç enerji kavramlarını açıklar.	1	0	0	0
İletken ve Yalıtkanlarda Yük Dağılımı	1	0	0	0
Küresel Aynalar	1	0	0	0
Kaldırma Kuvveti	1	0	0	0
Kimya				
Atomun Yapısı	1	0	0	0
KAZANIM BELİRTİLMEMİŞ	1	0	0	0
Asitlerin ve Bazların Tepkimeleri	1	0	0	0
Güçlü Etkileşimler / Kovalent Bağ	1	0	0	0
Kimyasal Tepkimelerde Hesaplamalar	1	0	0	0
Çözeltilerde Derişim	1	0	0	0
Kimyanın Uğraş Alanları	1	0	0	0
Biyoloji				
Mitoz Bölünme	1	0	0	0
Ekosistemde madde ve enerji akışını analiz eder.	1	0	1	0
Eşeye Bağlı Kalıtım	1	0	0	0

SINAV SONUÇ BELGESİ

KAHRAMANMARAŞ / TÜRKÖĞLU / YEDİ GÜZEL ADAM ANADOLU İMAN

TİTANYUM YKS 1. OTURUM - TYT 03

(OP01-SS-34TYT03)

HATİP LİSESİ DERSLERE GÖRE BAŞARI ANALİZİ

Öğrenci		Numara	Sınıf				
GÜLBAHAR AKGÜL		329	11D				
Puan Türü	Puan	Genel Ort.	Dereceler				
			Snf	Kurum	İlçe	İl	Genel
TYT	▲ 242,120	203,220	2	34	49	163	3704
Puanı Hesaplanan:			79	133	562	12759	
Katılımlar:			14	79	133	576	13271

Ders	Soru	Doğru	Yanlış	Net	Başarı %	Sınıf Ort.	Kurum Ort.	Genel Ort.
Türkçe	40	16	17	11,75	29	▼ 17,45	▼ 19,34	▼ 15,41
Tarih-1	5	4	1	3,75	75	▲ 2,23	▲ 2,75	▲ 1,90
Coğrafya-1	5	2	2	1,50	30	▲ 0,70	▲ 1,32	▲ 0,71
Felsefe	5	0	1	-0,25	-5	▼ 1,62	▼ 1,77	▼ 1,17
Din Kült. ve Ahl. Bil.	5	3	1	2,75	55	▼ 3,39	▼ 3,09	▲ 2,30
TYT Sosyal	20	9	5	7,75	39	▼ 7,95	▼ 8,93	▲ 6,07
Matematik-1	40	22	3	21,25	53	▲ 8,11	▲ 12,22	▲ 8,50
Toplam:	120	47	25	40,75	34	▲ 33,54	▼ 42,97	▲ 32,26

Soru No	1234567890123456789012345678901234567890
TYT Türkçe	AAbdBDEdc c aa bDbdcAEecAbDac a BbAEA
Cevap Anahtarı	B AACBBDEADCCDBBBACDEBBAAEEDCADDCEEBDBEAED
TYT Sosyal	CBBaAdE Dd aAa DB
Cevap Anahtarı	B CBBDBABEACBCEAEADB
TYT Matematik	D CE C ED ACBB AA D EABCaAd C DC e b
Cevap Anahtarı	B DBCEECAEBDBDACBBDAABDCEABCEADECBDDCCAEBAED

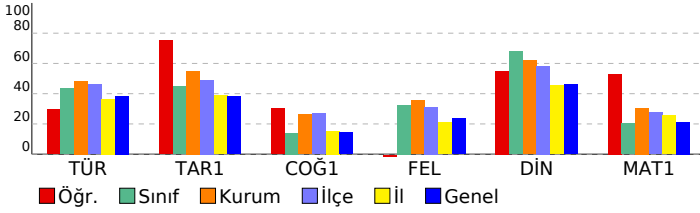

Türkçe	S	D	Y	B%
Sözcükte Anlam ve Sözcükler Arası Anlam İlişkileri	1	0	1	0
Sözcüğü Anlamca Karşılayabilecek Kullanımlar	2	2	0	100
Söz Öbeklerinde Anlam	1	0	1	0
Cümlelerin Yorumlanması ve Açıklanması (Yakın veya Çeşitli Anlamlı Cümleler)	2	2	0	100
Cümleler Arasındaki Anlam İlişkileri (Sebeup-Sonuç, Amaç-Sonuç, Koşul-Şart, Özne-Nesnel Yargı, Birbirinin Açıklayıcı)	1	1	0	100
Ses Bilgisi	1	0	0	0
Karma Dil Bilgisi	1	0	0	0
Filimsi (Eylemsi)	1	0	1	0
Zamir (Adil)	1	0	1	0
Cümlelerin Öğeleri	1	0	1	0
Aynı Yazılan Birleşik Sözcükler	1	0	0	0
Kısaltmaların Yazımı	1	0	1	0
Noktalama İşaretleri	2	0	1	0
Düşüncüyü Geliştirme Yolları	1	1	0	100
Düşüncenin Akışını Bozan Cümle	1	0	1	0
Paragrafa Cümle Ekleme	1	0	1	0
Metin Boşluklarının Anlam Akışına Göre Tamamlanması	3	2	1	67
Paragraftaki Cümlelerin Yerini Düzenleme	1	0	1	0
Paragrafta Sorulara Karşılık Bulma	1	1	0	100
Paragrafın Yardımcı Fikirleri (Düşünceleri)	3	1	1	33
Paragrafın Ana Fikri (Düşüncesi)	6	4	2	67
İçeriğine Özgü Bir Soru Köküne Sahip Olan Paragraflar	5	2	2	40
Aynı Paragrafa Bağlı Sorular	2	0	1	0

TYT Sosyal	S	D	Y	B%
Tarih-1				
Zamanı anlama ve anlamlandırmaya yönelik farklı yaklaşımları analiz eder.	1	1	0	100
İlk Çağ'ın sonlarından itibaren gerçekleştirilen hukuki düzenlemelerin günümüzün evrensel hukuk ilkelerine temel	1	0	1	0
1453-1520 yılları arasındaki süreçte meydana gelen başlıca siyasi gelişmeleri tarih şeridi ve haritalar üzerinde göst	1	1	0	100
Mustafa Kemal'in Birinci Dünya Savaşı'na kadarki eğitim ve askerlik hayatını içinde bulunduğu toplumun siyasi,	1	1	0	100
Topkapı Sarayı'nın devlet idaresinin yanı sıra devlet adamı yetiştirilmesinde ve şehir kültürünün gelişmesindeki rc	1	1	0	100
Coğrafya-1				
Nüfusun Değişimi ve Dağılışı	1	0	0	0
Büyük İklim Tipleri	1	0	1	0
Ülkemizdeki işlevsel bölgeleri özelliklerine göre analiz eder.	1	1	0	100
Dünya'nın Yıllık Hareketi ve Eksen Eğikliği	1	1	0	100
İç kuvvetleri; yer şekillerinin oluşum sürecine etkileri açısından açıklar.	1	0	1	0
Felsefe				
Düşünme ve akıl yürütmeye ilişkin kavramları açıklar.	1	0	0	0
18. yüzyıl -19. yüzyıl felsefesindeki örnek düşünce ve argümanları felsefi açıdan değerlendirir.	1	0	0	0
Din felsefesinin konusunu ve sorularını açıklar.	1	0	0	0
15. yüzyıl-17. yüzyıl felsefesindeki örnek düşünce ve argümanları felsefi açıdan değerlendirir.	1	0	1	0
20. yüzyıl felsefesinin karakteristik özelliklerini açıklar.	1	0	0	0
Din Kült. ve Ahl. Bil.				
İSLAM VE İBADET	1	1	0	100
AHLAKI TUTUM VE DAVRANIŞLAR	1	1	0	100
KURAN DA BAZI KAVRAMLAR	1	0	1	0
İSLAM VE BİLİM	1	0	0	0
ANADOLU DA İSLAM	1	1	0	100

TYT Matematik	S	D	Y	B%
Matematik-1				
Sayı Basamakları	2	1	0	50
Sayısal Yetenek Problemleri (Rutin Olmayan Problemler)	3	3	0	100
Üslü İfadeler	1	0	0	0
Kökü İfadeler	1	0	0	0
Basit Eşitsizlikler	1	0	0	0
Rasyonel Sayılar	1	1	0	100
Temel Kavramlar	1	1	0	100
Ondalık Sayılar	1	1	0	100
Mutlak Değerli Denklemler ve Eşitsizlikler	1	0	0	0
Küme Kavramı ve Kümelerde İşlemler	1	1	0	100
Önemeler ve Bileşik Önemeler	1	1	0	100
Fonksiyonlarda Bileşik İşlemi	1	0	0	0
Fonksiyonların grafiklerini çizer.	1	0	0	0
Bölime İşlemi	1	1	0	100
Merkezî Eğilim ve Yayılım Ölçüleri	1	1	0	100
İşçi Problemleri	1	1	0	100
Hareket Problemleri	1	0	0	0
Sayı-Kesir Problemleri	4	4	0	100
Yüzde Problemleri	1	1	0	100
Karışım Problemleri	1	1	0	100
Orantı Çeşitleri	1	0	0	0
Grafik Problemleri	1	1	0	100
Permütasyon	1	0	1	0
Olasılık kavramı ile ilgili uygulamalar yapar.	1	1	0	100
Üçgenlerin Eşliği	1	0	1	0
Üçgende Alan	1	0	0	0
Dik üçgende Pisagor teoremini elde ederek problemler çözer.	2	0	0	0
Öklit Bağıntıları	1	0	0	0
Yamuk	1	1	0	100
Özel Açılı Üçgenler	1	0	1	0
KAZANIM BELİRTİLMEMİŞ	1	0	0	0
Paralelkenar	1	0	0	0
Çokgenler	1	1	0	100

SINAV SONUÇ BELGESİ

KAHRAMANMARAŞ / TÜRKÖĞLU / YEDİ GÜZEL ADAM ANADOLU İMAN

TİTANYUM YKS 1. OTURUM - TYT 03

(OP01-SS-34TYT03)

HATİP LİSESİ DERSLERE GÖRE BAŞARI ANALİZİ

Öğrenci	Numara	Sınıf
GÜLNUR BİLGİLİ	306	11D

Puan Türü	Puan	Genel Ort.	Dereceler				
			Snf	Kurum	İlçe	İl	Genel
TYT	▲ 205,195	203,220	8	67	98	249	6064
Puanı Hesaplanan:			79	133	562	12759	
Katılımlar:			14	79	133	576	13271

Ders	Soru	Doğru	Yanlış	Net	Başarı %	Sınıf Ort.	Kurum Ort.	Genel Ort.
Türkçe	40	23	13	19,75	49	▲ 17,45	▲ 19,34	▲ 15,41
Tarih-1	5	3	0	3,00	60	▲ 2,23	▲ 2,75	▲ 1,90
Coğrafya-1	5	1	2	0,50	10	▼ 0,70	▼ 1,32	▼ 0,71
Felsefe	5	1	2	0,50	10	▼ 1,62	▼ 1,77	▼ 1,17
Din Kül. ve Ahl. Bil.	5	4	1	3,75	75	▲ 3,39	▲ 3,09	▲ 2,30
TYT Sosyal	20	9	5	7,75	39	▼ 7,95	▼ 8,93	▲ 6,07
Matematik-1	40	6	5	4,75	12	▼ 8,11	▼ 12,22	▼ 8,50
Toplam:	120	38	23	32,25	27	▼ 33,54	▼ 42,97	▼ 32,26

Soru No	1234567890123456789012345678901234567890
---------	--

TYT Türkçe	dEeac Bd DDCa a DaCAEBdDCDEEACEBAaDEcacc
------------	--

Cevap Anahtarı	A BDECAABCCDDAABBDECAEBBDCDEEACEBADDEDBEA
----------------	---

TYT Sosyal	DBA Cea abE DBEAd
------------	-------------------

Cevap Anahtarı	A BDBACCADEBBCCCEADBEAA
----------------	-------------------------

TYT Matematik	dC aC aCEBEdb
---------------	---------------

Cevap Anahtarı	A CCAEBDEDBAEDBDCBACDABCAEDCEBEADACEDBAEBC
----------------	--

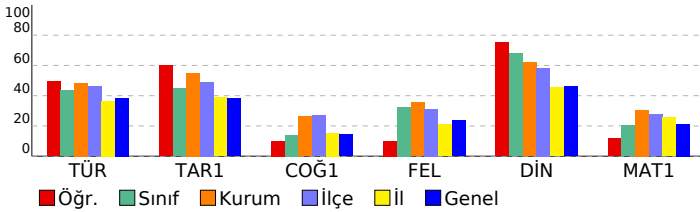

Türkçe	S	D	Y	B%
Sözcükte Anlam ve Sözcükler Arası Anlam İlişkileri	1	0	1	0
Sözcüğü Anlamca Karşılayabilecek Kullanımlar	2	2	0	100
Söz Öbeklerinde Anlam	1	0	1	0
Cümlelerin Yorumlanması ve Açıklanması (Yakın veya Çeşitli Anlamlı Cümleler)	2	0	1	0
Cümleler Arasındaki Anlam İlişkileri (Sebeup-Sonuç, Amaç-Sonuç, Koşul-Şart, Özne-Nesnel Yargı, Birbirinin Açıklayıcı)	1	1	0	100
Ses Bilgisi	1	0	1	0
Karma Dil Bilgisi	1	0	0	0
Filimsi (Eylemsi)	1	1	0	100
Zamir (Adil)	1	1	0	100
Cümlelerin Öğeleri	1	0	1	0
Aynı Yazılan Birleşik Sözcükler	1	1	0	100
Kısaltmaların Yazımı	1	0	0	0
Noktalama İşaretleri	2	0	1	0
Düşüncüyü Geliştirme Yolları	1	1	0	100
Düşüncenin Akışını Bozan Cümle	1	0	1	0
Paragrafa Cümle Ekleme	1	1	0	100
Metin Boşluklarının Anlam Akışına Göre Tamamlanması	3	3	0	100
Paragraftaki Cümlelerin Yerini Düzenleme	1	0	1	0
Paragrafta Sorulara Karşılık Bulma	1	1	0	100
Paragrafın Yardımcı Fikirleri (Düşünceleri)	3	2	1	67
Paragrafın Ana Fikri (Düşüncesi)	6	4	2	67
İçeriğine Özgü Bir Soru Köküne Sahip Olan Paragraflar	5	4	1	80
Aynı Paragrafa Bağlı Sorular	2	1	1	50

TYT Sosyal	S	D	Y	B%
------------	---	---	---	----

Tarih-1	Zamanı anlama ve anlamlandırmaya yönelik farklı yaklaşımları analiz eder.	1	0	0	0
İlk Çağ	ın sonlarından itibaren gerçekleştirilen hukuki düzenlemelerin günümüzün evrensel hukuk ilkelerine temel	1	1	0	100
1453-1520 yılları arasındaki süreçte meydana gelen başlıca siyasi gelişmeleri tarih şeridi ve haritalar üzerinde göst	1	1	0	100	
Mustafa Kemal in Birinci Dünya Savaşı na kadarki eğitim ve askerlik hayatını içinde bulunduğu toplumun siyasi,	1	1	0	100	
Topkapı Sarayı nın devlet idaresinin yanı sıra devlet adamı yetiştirilmesinde ve şehir kültürünün gelişmesindeki rc	1	0	0	0	

Coğrafya-1	S	D	Y	B%
------------	---	---	---	----

Nüfusun Değişimi ve Dağılışı	1	1	0	100
Büyük İklim Tipleri	1	0	1	0
Ülkemizdeki işlevsel bölgeleri özelliklerine göre analiz eder.	1	0	1	0
Dünya'nın Yıllık Hareketi ve Eksen Eğikliği	1	0	0	0
İç kuvvetleri; yer şekillerinin oluşum sürecine etkileri açısından açıklar.	1	0	0	0

Felsefe	S	D	Y	B%
---------	---	---	---	----

Düşünme ve akıl yürütmeye ilişkin kavramları açıklar.	1	0	0	0
18. yüzyıl -19. yüzyıl felsefesindeki örnek düşünce ve argümanları felsefi açıdan değerlendirir.	1	0	1	0
Din felsefesinin konusunu ve sorularını açıklar.	1	0	1	0
15. yüzyıl-17. yüzyıl felsefesindeki örnek düşünce ve argümanları felsefi açıdan değerlendirir.	1	1	0	100
20. yüzyıl felsefesinin karakteristik özelliklerini açıklar.	1	0	0	0

Din Kül. ve Ahl. Bil.	S	D	Y	B%
-----------------------	---	---	---	----

İSLAM VE İBADET	1	1	0	100
AHLAKI TUTUM VE DAVRANIŞLAR	1	1	0	100
KUR AN DA BAZI KAVRAMLAR	1	1	0	100
İSLAM VE BİLİM	1	1	0	100
ANADOLU DA İSLAM	1	0	1	0

TYT Matematik	S	D	Y	B%
---------------	---	---	---	----

Matematik-1	Sayı Basamakları	2	0	0	0
Sayısal Yetenek Problemleri (Rutin Olmayan Problemler)	3	2	0	67	
Üslü İfadeler	1	0	0	0	
Kökü İfadeler	1	0	0	0	
Basit Eşitsizlikler	1	0	0	0	
Rasyonel Sayılar	1	0	0	0	
Temel Kavramlar	1	0	0	0	
Ondalık Sayılar	1	0	0	0	
Mutlak Değerli Denklemler ve Eşitsizlikler	1	0	0	0	
Küme Kavramı ve Kümelerde İşlemler	1	0	0	0	
Önemeler ve Bileşik Önemeler	1	0	0	0	
Fonksiyonlarda Bileşke İşlemi	1	0	0	0	
Fonksiyonların grafiklerini çizer.	1	0	0	0	
Bölime İşlemi	1	0	0	0	
Merkezli Eğilim ve Yayılım Ölçüleri	1	0	0	0	
İşçi Problemleri	1	0	1	0	
Hareket Problemleri	1	0	0	0	
Sayı-Kesir Problemleri	4	2	1	50	
Yüzde Problemleri	1	0	1	0	
Karışım Problemleri	1	0	0	0	
Orantı Çeşitleri	1	0	0	0	
Grafik Problemleri	1	1	0	100	
Permütasyon	1	1	0	100	
Olasılık kavramı ile ilgili uygulamalar yapar.	1	0	1	0	
Üçgenlerin Eşliği	1	0	1	0	
Üçgende Alan	1	0	0	0	
Dik üçgende Pisagor teoremini elde ederek problemler çözer.	2	0	0	0	
Oklit Bağlantıları	1	0	0	0	
Yamuk	1	0	0	0	
Özel Açılı Üçgenler	1	0	0	0	
KAZANIM BELİRTİLMEMİŞ	1	0	0	0	
Paralelkenar	1	0	0	0	
Çokgenler	1	0	0	0	

SINAV SONUÇ BELGESİ

KAHRAMANMARAŞ / TÜRKÖĞLU / YEDİ GÜZEL ADAM ANADOLU İMAN HATİP LİSESİ

Öğrenci	Numara	Sınıf
HACI SARI	401	11D

Puan Türü	Puan	Genel Ort.	Dereceler				
			Snf	Kurum	İlçe	İl	Genel
TYT	▲ 212,513	203,220	7	63	92	229	5557
Puanı Hesaplanan:			79	133	562	12759	
Katılımlar:			14	79	133	576	13271

Ders	Soru	Doğru	Yanlış	Net	Başarı %	Sınıf Ort.	Kurum Ort.	Genel Ort.
Türkçe	40	18	11	15,25	38	▼ 17,45	▼ 19,34	▼ 15,41
Tarih-1	5	2	3	1,25	25	▼ 2,23	▼ 2,75	▼ 1,90
Coğrafya-1	5	1	3	0,25	5	▼ 0,70	▼ 1,32	▼ 0,71
Felsefe	5	0	0	0,00	0	▼ 1,62	▼ 1,77	▼ 1,17
Din Kül. ve Ahl. Bil.	5	5	0	5,00	100	▲ 3,39	▲ 3,09	▲ 2,30
TYT Sosyal	20	8	6	6,50	33	▼ 7,95	▼ 8,93	▲ 6,07
Matematik-1	40	12	5	10,75	27	▲ 8,11	▼ 12,22	▲ 8,50
Fizik	7	0	0	0,00	0	▲ -0,11	▼ 0,41	▼ 0,50
Kimya	7	0	0	0,00	0	▼ 0,04	▼ 0,98	▼ 1,05
Biyoloji	6	1	0	1,00	17	▲ 0,11	▼ 1,09	▲ 0,74
TYT Fen	20	1	0	1,00	5	▲ 0,04	▼ 2,48	▼ 2,28
Toplam:	120	39	22	33,50	28	▼ 33,54	▼ 42,97	▲ 32,26

Soru No 1234567890123456789012345678901234567890

TYT Türkçe	dDd Aaa D cABB DEccEcdeCbEEA ceA DE
Cevap Anahtarı	A BDECAABCCDDAABBDECAEBBDCDEEACEBADEDBEA

TYT Sosyal	aeBAbE aEe DBEAA
Cevap Anahtarı	A BDBACCADEBBCCCEADBEAA

TYT Matematik	C E DcD E D BcDAe eC B b
Cevap Anahtarı	A CCAEBDEDBAEDBDCBACDABCAEDCEBEADACEDBAEBC

TYT Fen	E
Cevap Anahtarı	A AADCEBCDBABEBADECEBC

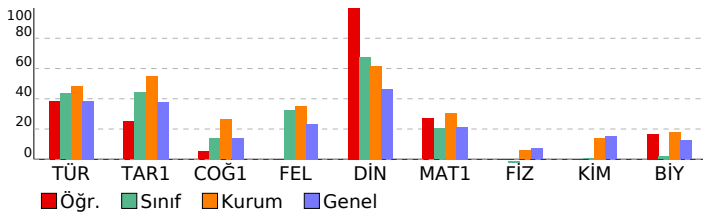

TİTANYUM YKS 1. OTURUM - TYT 03

(OP01-SS-34TYT03)

HATİP LİSESİ DERSLERE GÖRE BAŞARI ANALİZİ

TYT Türkçe	S	D	Y	B%
Türkçe				
Sözcükte Anlam ve Sözcükler Arası Anlam İlişkileri	1	0	1	0
Sözcüğü Anlamca Karşılayabilecek Kullanımlar	2	1	1	50
Söz Öbeklerinde Anlam	1	0	0	0
Cümlelerin Yorumlanması ve Açıklanması (Yakın veya Çeşitlen Anlamlı Cümleler)	2	2	0	100
Cümleler Arasındaki Anlam İlişkileri (Sebeup-Sonuç, Amaç-Sonuç, Koşul-Şart, Özne-Nesnel Yargı, Birbirinin Açıklayıcı Ses Bilgisi)	1	0	1	0
Karma Dil Bilgisi	1	0	0	0
Filimsi (Eylemsi)	1	1	0	100
Zamir (Adil)	1	0	0	0
Cümlelerin Öğeleri	1	0	1	0
Aynı Yazılan Birleşik Sözcükler	1	1	0	100
Kısaltmaların Yazımı	1	1	0	100
Noktalama İşaretleri	2	1	0	50
Düşüncüyü Geliştirme Yolları	1	1	0	100
Düşüncenin Akışını Bozan Cümle	1	1	0	100
Paragrafa Cümle Ekleme	1	1	0	100
Metin Boşluklarının Anlam Akışına Göre Tamamlanması	3	1	2	33
Paragraftaki Cümlelerin Yerini Düzenleme	1	0	1	0
Paragrafta Sorulara Karşılık Bulma	1	0	1	0
Paragrafın Yardımcı Fikirleri (Düşünceleri)	3	1	1	33
Paragrafın Ana Fikri (Düşüncesi)	6	2	1	33
İçeriğine Özgü Bir Soru Köküne Sahip Olan Paragraflar	5	3	1	60
Aynı Paragrafa Bağlı Sorular	2	1	0	50

TYT Sosyal	S	D	Y	B%
Tarih-1				
Zamanı anlama ve anlamlandırmaya yönelik farklı yaklaşımları analiz eder.	1	0	1	0
İlk Çağ'ın sonlarından itibaren gerçekleştirilen hukuki düzenlemelerin günümüzün evrensel hukuk ilkelerine temel	1	0	1	0
1453-1520 yılları arasındaki süreçte meydana gelen başlıca siyasi gelişmeleri tarih şeridi ve haritalar üzerinde göst	1	1	0	100
Mustafa Kemal'in Birinci Dünya Savaşı'na kadarki eğitim ve askerlik hayatını içinde bulunduğu toplumsal siyasi,	1	1	0	100
Topkapı Sarayı'nın devlet idaresinin yanı sıra devlet adamı yetiştirilmesinde ve şehir kültürünün gelişmesindeki rol	1	0	1	0
Coğrafya-1				
Nüfusun Değişimi ve Dağılışı	1	0	1	0
Büyük İklim Tipleri	1	0	0	0
Ülkemizdeki işlevsel bölgeleri özelliklerine göre analiz eder.	1	0	1	0
Dünya'nın Yıllık Hareketi ve Eksen Eğikliği	1	1	0	100
İç kuvvetleri; yer şekillerinin oluşum sürecine etkileri açısından açıklar.	1	0	1	0
Felsefe				
Düşünme ve akıl yürütmeye ilişkin kavramları açıklar.	1	0	0	0
18. yüzyıl -19. yüzyıl felsefesindeki örnek düşünce ve argümanları felsefi açıdan değerlendirir.	1	0	0	0
Din felsefesinin konusunu ve sorularını açıklar.	1	0	0	0
15. yüzyıl-17. yüzyıl felsefesindeki örnek düşünce ve argümanları felsefi açıdan değerlendirir.	1	0	0	0
20. yüzyıl felsefesinin karakteristik özelliklerini açıklar.	1	0	0	0
Din Kül. ve Ahl. Bil.				
İSLAM VE İBADET	1	1	0	100
AHLAKI TUTUM VE DAVRANIŞLAR	1	1	0	100
KURAN DA BAZI KAVRAMLAR	1	1	0	100
İSLAM VE BİLİM	1	1	0	100
ANADOLU DA İSLAM	1	1	0	100

TYT Matematik	S	D	Y	B%
Matematik-1				
Sayı Basamakları	2	0	0	0
Sayısal Yetenek Problemleri (Rutin Olmayan Problemler)	3	3	0	100
Üslü İfadeler	1	0	0	0
Kökü İfadeler	1	1	0	100
Basit Eşitsizlikler	1	0	0	0
Rasyonel Sayılar	1	1	0	100
Temel Kavramlar	1	0	1	0
Ondalık Sayılar	1	1	0	100
Mutlak Değerli Denklemler ve Eşitsizlikler	1	0	0	0
Küme Kavramı ve Kümelerde İşlemler	1	0	0	0
Önemeler ve Bileşik Önemeler	1	1	0	100
Fonksiyonlarda Bileşik İşlemi	1	0	0	0
Fonksiyonların grafiklerini çizer.	1	0	0	0
Bölime İşlemi	1	1	0	100
Merkezi Eğilim ve Yayılm Ölçüleri	1	1	0	100
İşçi Problemleri	1	0	1	0
Hareket Problemleri	1	1	0	100
Sayı-Kesir Problemleri	4	1	1	25
Yüzde Problemleri	1	0	1	0
Karışım Problemleri	1	0	0	0
Orantı Çeşitleri	1	0	0	0
Grafik Problemleri	1	1	0	100
Permütasyon	1	0	0	0
Olasılık kavramı ile ilgili uygulamalar yapar.	1	0	0	0
Üçgenlerin Eşliği	1	0	1	0
Üçgende Alan	1	0	0	0
Dik üçgende Pisagor teoremini elde ederek problemler çözer.	2	0	0	0
Oklit Bağıntıları	1	0	0	0
Yamuk	1	0	0	0
Özel Açılı Üçgenler	1	0	0	0
KAZANIM BELİRTİLMEMİŞ	1	0	0	0
Paralelkenar	1	0	0	0
Çokgenler	1	0	0	0

TYT Fen	S	D	Y	B%
Fizik				
Düzgün Doğrusal Hareket Kavramları	1	0	0	0
Ses Dalgası	1	0	0	0
İş, Güç ve Enerji	1	0	0	0
Isı, sıcaklık ve iç enerji kavramlarını açıklar.	1	0	0	0
İletken ve Yalıtkanlarda Yük Dağılımı	1	0	0	0
Küresel Aynalar	1	0	0	0
Kaldırma Kuvveti	1	0	0	0
Kimya				
Atomun Yapısı	1	0	0	0
KAZANIM BELİRTİLMEMİŞ	1	0	0	0
Asitlerin ve Bazların Tepkimeleri	1	0	0	0
Güçlü Etkileşimler / Kovalent Bağ	1	0	0	0
Kimyasal Tepkimelerde Hesaplamalar	1	0	0	0
Çözeltilerde Derişim	1	0	0	0
Kimyanın Uğraş Alanları	1	0	0	0
Biyoloji				
Mitoz Bölünme	1	0	0	0
Ekosistemde madde ve enerji akışını analiz eder.	1	0	0	0
Eşeye Bağlı Kalıtım	1	1	0	100

SINAV SONUÇ BELGESİ

KAHRAMANMARAŞ / TÜRKÖĞLU / YEDİ GÜZEL ADAM ANADOLU İMAN

TİTANYUM YKS 1. OTURUM - TYT 03

(OP01-SS-34TYT03)

HATİP LİSESİ DERSLERE GÖRE BAŞARI ANALİZİ

Öğrenci	Numara	Sınıf					
MEDİNE ÇOMRUK	125	11D					
Puan Türü	Puan	Genel Ort.	Dereceler				
TYT	▼ 201,638	203,220	Snf	Kurum	İlçe	İl	Genel
			9	69	100	258	6305
Puanı Hesaplanan:			79	133	562	12759	
Katılımlar:			14	79	133	576	13271

Ders	Soru	Doğru	Yanlış	Net	Başarı %	Sınıf Ort.	Kurum Ort.	Genel Ort.
Türkçe	40	20	18	15,50	39	▼17,45	▼19,34	▲15,41
Tarih-1	5	4	1	3,75	75	▲2,23	▲2,75	▲1,90
Coğrafya-1	5	3	0	3,00	60	▲0,70	▲1,32	▲0,71
Felsefe	5	2	2	1,50	30	▼1,62	▼1,77	▲1,17
Din Kül. ve Ahl. Bil.	5	4	1	3,75	75	▲3,39	▲3,09	▲2,30
TYT Sosyal	20	13	4	12,00	60	▲7,95	▲8,93	▲6,07
Matematik-1	40	6	9	3,75	9	▼8,11	▼12,22	▼8,50
Toplam:	120	39	31	31,25	26	▼33,54	▼42,97	▼32,26

Soru No	1234567890123456789012345678901234567890
TYT Türkçe	dDa cABe bDccaBBeabAEBdDCbEEAeEBABdDcaA
Cevap Anahtarı	A BDECAABCCDDAABBDECAEBBDCDEEACEBADDEDBEA
TYT Sosyal	BDBAbC DE aCCc DBcAA
Cevap Anahtarı	A BDBACCADEBBCCCEADBEEA
TYT Matematik	CC cdec b BcC C b b B d
Cevap Anahtarı	A CCAEBDEDBAEDBDCBACDABCAEDCEBEADACEDBAEBC

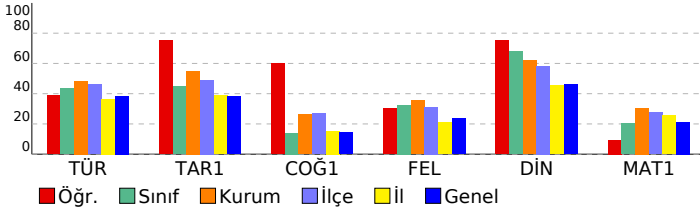

TYT Türkçe	S	D	Y	B%
Türkçe				
Sözcükte Anlam ve Sözcükler Arası Anlam İlişkileri	1	0	1	0
Sözcüğü Anlamca Karşılayabilecek Kullanımlar	2	1	1	50
Söz Öbeklerinde Anlam	1	0	0	0
Cümlelerin Yorumlanması ve Açıklanması (Yakın veya Çeşitlen Anlamlı Cümleler)	2	1	1	50
Cümleler Arasındaki Anlam İlişkileri (Sebeup-Sonuç, Amaç-Sonuç, Koşul-Şart, Özne-Nesnel Yargı, Birbirinin Açıklayıcı)	1	1	0	100
Ses Bilgisi	1	0	1	0
Karma Dil Bilgisi	1	0	0	0
Filiimsi (Eylemsi)	1	0	1	0
Zamir (Adil)	1	1	0	100
Cümlelerin Öğeleri	1	0	1	0
Aynı Yazılan Birleşik Sözcükler	1	0	1	0
Kısaltmaların Yazımı	1	0	1	0
Noktalamalar İşaretleri	2	2	0	100
Düşüncüyü Geliştirme Yolları	1	0	1	0
Düşüncenin Akışını Bozan Cümle	1	0	1	0
Paragrafa Cümle Ekleme	1	0	1	0
Metin Boşluklarının Anlam Akışına Göre Tamamlanması	3	3	0	100
Paragraftaki Cümlelerin Yerini Düzenleme	1	0	1	0
Paragrafta Sorulara Karşılık Bulma	1	1	0	100
Paragrafın Yardımcı Fikirleri (Düşünceleri)	3	2	1	67
Paragrafın Ana Fikri (Düşüncesi)	6	2	4	33
İçeriğine Özgü Bir Soru Köküne Sahip Olan Paragraflar	5	4	1	80
Aynı Paragrafa Bağlı Sorular	2	2	0	100

TYT Sosyal	S	D	Y	B%
Tarih-1				
Zamanı anlama ve anlamlandırmaya yönelik farklı yaklaşımları analiz eder.	1	1	0	100
İlk Çağ'ın sonlarından itibaren gerçekleştirilen hukuki düzenlemelerin günümüzün evrensel hukuk ilkelerine temel	1	1	0	100
1453-1520 yılları arasındaki süreçte meydana gelen başlıca siyasi gelişmeleri tarih şeridi ve haritalar üzerinde göst	1	1	0	100
Mustafa Kemal'in Birinci Dünya Savaşı'na kadarki eğitim ve askerlik hayatını içinde bulunduğu toplumun siyasi,	1	1	0	100
Topkapı Sarayı'nın devlet idaresinin yanı sıra devlet adamı yetiştirilmesinde ve şehir kültürünün gelişmesindeki rc	1	0	1	0
Coğrafya-1				
Nüfusun Değişimi ve Dağılışı	1	1	0	100
Büyük İklim Tipleri	1	0	0	0
Ülkemizdeki işlevsel bölgeleri özelliklerine göre analiz eder.	1	1	0	100
Dünya'nın Yıllık Hareketi ve Eksen Eğikliği	1	1	0	100
İç kuvvetleri; yer şekillerinin oluşum sürecine etkileri açısından açıklar.	1	0	0	0
Felsefe				
Düşünme ve akıl yürütmeye ilişkin kavramları açıklar.	1	0	1	0
18. yüzyıl -19. yüzyıl felsefesindeki örnek düşünce ve argümanları felsefi açıdan değerlendirir.	1	1	0	100
Din felsefesinin konusunu ve sorularını açıklar.	1	1	0	100
15. yüzyıl-17. yüzyıl felsefesindeki örnek düşünce ve argümanları felsefi açıdan değerlendirir.	1	0	1	0
20. yüzyıl felsefesinin karakteristik özelliklerini açıklar.	1	0	0	0
Din Kül. ve Ahl. Bil.				
İSLAM VE İBADET	1	1	0	100
AHLAKI TUTUM VE DAVRANIŞLAR	1	1	0	100
KURAN DA BAZI KAVRAMLAR	1	0	1	0
İSLAM VE BİLİM	1	1	0	100
ANADOLU DA İSLAM	1	1	0	100

TYT Matematik	S	D	Y	B%
Matematik-1				
Sayı Basamakları	2	1	0	50
Sayısal Yetenek Problemleri (Rutin Olmayan Problemler)	3	3	0	100
Üslü İfadeler	1	0	0	0
Kökü İfadeler	1	0	1	0
Basit Eşitsizlikler	1	0	1	0
Rasyonel Sayılar	1	0	1	0
Temel Kavramlar	1	0	1	0
Ondalık Sayılar	1	0	0	0
Mutlak Değerli Denklemler ve Eşitsizlikler	1	0	0	0
Küme Kavramı ve Kümelerde İşlemler	1	0	0	0
Önemeler ve Bileşik Önemeler	1	0	1	0
Fonksiyonlarda Bileşik İşlem	1	0	0	0
Fonksiyonların grafiklerini çizer.	1	0	0	0
Bölime İşlemi	1	0	0	0
Merkezî Eğilim ve Yayılım Ölçüleri	1	1	0	100
İşçi Problemleri	1	0	1	0
Hareket Problemleri	1	0	0	0
Sayı-Kesir Problemleri	4	1	0	25
Yüzde Problemleri	1	0	0	0
Karışım Problemleri	1	0	0	0
Orantı Çeşitleri	1	0	1	0
Grafik Problemleri	1	0	1	0
Permütasyon	1	0	0	0
Olasılık kavramı ile ilgili uygulamalar yapar.	1	0	1	0
Üçgenlerin Eşliği	1	0	0	0
Üçgende Alan	1	0	0	0
Dik üçgende Pisagor teoremini elde ederek problemler çözer.	2	0	0	0
Oklit Bağıntıları	1	0	0	0
Yamuk	1	0	0	0
Özel Açılı Üçgenler	1	0	0	0
KAZANIM BELİRTİLMEMİŞ	1	0	0	0
Paralelkenar	1	0	0	0
Çokgenler	1	0	0	0

SINAV SONUÇ BELGESİ

KAHRAMANMARAŞ / TÜRKÖĞLU / YEDİ GÜZEL ADAM ANADOLU İMAN HATİP LİSESİ

TİTANYUM YKS 1. OTURUM - TYT 03

(OP01-SS-34TYT03)

DERSLERE GÖRE BAŞARI ANALİZİ

Öğrenci	Numara	Sınıf
RAMAZAN BİBER	360	11D

Puan Türü	Puan	Genel Ort.	Dereceler				
			Snf	Kurum	İlçe	İl	Genel
TYT	▲ 218,653	203,220	5	58	80	213	5153
Puanı Hesaplanan:			79	133	562	12759	
Katılımlar:			14	79	133	576	13271

Ders	Soru	Doğru	Yanlış	Net	Başarı %	Sınıf Ort.	Kurum Ort.	Genel Ort.
Türkçe	40	16	6	14,50	36	▼ 17,45	▼ 19,34	▼ 15,41
Tarih-1	5	5	0	5,00	100	▲ 2,23	▲ 2,75	▲ 1,90
Coğrafya-1	5	3	1	2,75	55	▲ 0,70	▲ 1,32	▲ 0,71
Felsefe	5	0	0	0,00	0	▼ 1,62	▼ 1,77	▼ 1,17
Din Kül. ve Ahl. Bil.	5	4	1	3,75	75	▲ 3,39	▲ 3,09	▲ 2,30
TYT Sosyal	20	12	2	11,50	58	▲ 7,95	▲ 8,93	▲ 6,07
Matematik-1	40	11	9	8,75	22	▲ 8,11	▼ 12,22	▲ 8,50
Fizik	7	0	3	-0,75	-11	▼ -0,11	▼ 0,41	▼ 0,50
Kimya	7	1	0	1,00	14	▲ 0,04	▲ 0,98	▼ 1,05
Biyoloji	6	1	1	0,75	13	▲ 0,11	▼ 1,09	▲ 0,74
TYT Fen	20	2	4	1,00	5	▲ 0,04	▼ 2,48	▼ 2,28
Toplam:	120	41	21	35,75	30	▲ 33,54	▼ 42,97	▲ 32,26

Soru No 1234567890123456789012345678901234567890

TYT Türkçe	A a D a DBeBA DEdcA E DDC E eE A
Cevap Anahtarı	B AACBBDEADCCDBBBACDEBBAAEDCADDCEEBDBEAEAD

TYT Sosyal	CBBDA ECDC cEADB
Cevap Anahtarı	B CBBDBAECDAACBCEAEADB

TYT Matematik	b Cc b Eb CeBcAd e ABCE C D b
Cevap Anahtarı	B DBCEECAEDBDACBBDAABDCEABCEADECBDDCAEBAED

TYT Fen	e ed A C c
Cevap Anahtarı	B CEBDAACBABBDAEBCCDAE

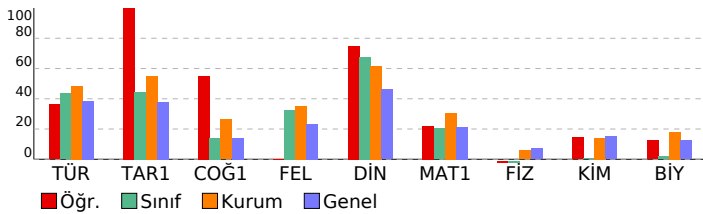

Türkçe	S	D	Y	B%
Sözcükte Anlam ve Sözcükler Arası Anlam İlişkileri	1	0	1	0
Sözcüğü Anlamca Karşılayabilecek Kullanımlar	2	1	0	50
Söz Öbeklerinde Anlam	1	0	0	0
Cümlelerin Yorumlanması ve Açıklanması (Yakın veya Çeşitlen Anlamlı Cümleler)	2	1	0	50
Cümleler Arasındaki Anlam İlişkileri (Sebeup-Sonuç, Amaç-Sonuç, Koşul-Şart, Özne-Nesnel Yargı, Birbirinin Açıklayıcı Ses Bilgisi)	1	0	0	0
Karma Dil Bilgisi	1	0	0	0
Filimsi (Eylemsi)	1	0	1	0
Zamir (Adil)	1	1	0	100
Cümlelerin Öğeleri	1	0	0	0
Aynı Yazılan Birleşik Sözcükler	1	1	0	100
Kısaltmaların Yazımı	1	1	0	100
Noktalama İşaretleri	2	1	1	50
Düşüncüyü Geliştirme Yolları	1	1	0	100
Düşüncenin Akışını Bozan Cümle	1	1	0	100
Paragrafa Cümle Ekleme	1	0	0	0
Metin Boşluklarının Anlam Akışına Göre Tamamlanması	3	1	1	33
Paragraftaki Cümlelerin Yerini Düzenleme	1	0	1	0
Paragrafta Sorulara Karşılık Bulma	1	1	0	100
Paragrafın Yardımcı Fikirleri (Düşünceleri)	3	1	1	33
Paragrafın Ana Fikri (Düşüncesi)	6	2	0	33
İçeriğine Özgü Bir Soru Köküne Sahip Olan Paragraflar	5	3	0	60
Aynı Paragrafa Bağlı Sorular	2	0	0	0

Tarih-1	S	D	Y	B%
Zamanı anlama ve anlamlandırmaya yönelik farklı yaklaşımları analiz eder.	1	1	0	100
İlk Çağ'ın sonlarından itibaren gerçekleştirilen hukuki düzenlemelerin günümüzün evrensel hukuk ilkelerine temel	1	1	0	100
1453-1520 yılları arasındaki süreçte meydana gelen başlıca siyasi gelişmeleri tarih şeridi ve haritalar üzerinde göst	1	1	0	100
Mustafa Kemal'in Birinci Dünya Savaşı'na kadarki eğitim ve askerlik hayatını içinde bulunduğu toplumun siyasi,	1	1	0	100
Topkapı Sarayı'nın devlet idaresinin yanı sıra devlet adamı yetiştirilmesinde ve şehir kültürünün gelişmesindeki rc	1	1	0	100

Coğrafya-1	S	D	Y	B%
Nüfusun Değişimi ve Dağılışı	1	1	0	100
Büyük İklim Tipleri	1	0	1	0
Ülkemizdeki işlevsel bölgeleri özelliklerine göre analiz eder.	1	1	0	100
Dünya'nın Yıllık Hareketi ve Eksen Eğikliği	1	1	0	100
İç kuvvetleri; yer şekillerinin oluşum sürecine etkileri açısından açıklar.	1	0	0	0

Felsefe	S	D	Y	B%
Düşünme ve akıl yürütmeye ilişkin kavramları açıklar.	1	0	0	0
18. yüzyıl -19. yüzyıl felsefesindeki örnek düşünce ve argümanları felsefi açıdan değerlendirir.	1	0	0	0
Din felsefesinin konusunu ve sorularını açıklar.	1	0	0	0
15. yüzyıl-17. yüzyıl felsefesindeki örnek düşünce ve argümanları felsefi açıdan değerlendirir.	1	0	0	0
20. yüzyıl felsefesinin karakteristik özelliklerini açıklar.	1	0	0	0

Din Kül. ve Ahl. Bil.	S	D	Y	B%
İSLAM VE İBADET	1	1	0	100
AHLAKI TUTUM VE DAVRANIŞLAR	1	1	0	100
KURAN DA BAZI KAVRAMLAR	1	1	0	100
İSLAM VE BİLİM	1	1	0	100
ANADOLU DA İSLAM	1	0	1	0

Matematik-1	S	D	Y	B%
Sayı Basamakları	2	0	1	0
Sayısal Yetenek Problemleri (Rutin Olmayan Problemler)	3	3	0	100
Üslü İfadeler	1	0	0	0
Kökü İfadeler	1	0	0	0
Basit Eşitsizlikler	1	0	0	0
Rasyonel Sayılar	1	0	1	0
Temel Kavramlar	1	0	1	0
Ondalık Sayılar	1	0	1	0
Mutlak Değerli Denklemler ve Eşitsizlikler	1	0	0	0
Küme Kavramı ve Kümelerde İşlemler	1	0	0	0
Önemeler ve Bileşik Önemeler	1	1	0	100
Fonksiyonlarda Bileşke İşlemi	1	0	0	0
Fonksiyonların grafiklerini çizer.	1	0	0	0
Bölime İşlemi	1	0	1	0
Merkezi Eğilim ve Yayımlı Ölçüleri	1	1	0	100
İşçi Problemleri	1	0	1	0
Hareket Problemleri	1	0	1	0
Sayı-Kesir Problemleri	4	2	0	50
Yüzde Problemleri	1	0	1	0
Karışım Problemleri	1	0	0	0
Orantı Çeşitleri	1	0	0	0
Grafik Problemleri	1	1	0	100
Permütasyon	1	1	0	100
Olasılık kavramı ile ilgili uygulamalar yapar.	1	1	0	100
Üçgenlerin Eşliği	1	0	1	0
Üçgende Alan	1	0	0	0
Dik üçgende Pisagor teoremini elde ederek problemler çözer.	2	0	0	0
Oklit Bağlantıları	1	0	0	0
Yamuk	1	1	0	100
Özel Açılı Üçgenler	1	0	0	0
KAZANIM BELİRTİLMEMİŞ	1	0	0	0
Paralelkenar	1	0	0	0
Çokgenler	1	0	0	0

TYT Fen	S	D	Y	B%
Fizik				
Düzgün Doğrusal Hareket Kavramları	1	0	1	0
Ses Dalgası	1	0	0	0
İş, Güç ve Enerji	1	0	0	0
Isı, sıcaklık ve iç enerji kavramlarını açıklar.	1	0	1	0
İletken ve Yalıtkanlarda Yük Dağılımı	1	0	0	0
Küresel Aynalar	1	0	0	0
Kaldırma Kuvveti	1	0	1	0
Kimya				
Atomun Yapısı	1	0	0	0
KAZANIM BELİRTİLMEMİŞ	1	0	0	0
Asitlerin ve Bazların Tepkimeleri	1	0	0	0
Güçlü Etkileşimler / Kovalent Bağ	1	0	0	0
Kimyasal Tepkimelerde Hesaplamalar	1	0	0	0
Çözeltilerde Derişim	1	0	0	0
Kimyanın Uğraş Alanları	1	1	0	100
Biyoloji				
Mitoz Bölünme	1	0	0	0
Ekosistemde madde ve enerji akışını analiz eder.	1	0	1	0
Eşeye Bağlı Kalıtım	1	0	0	0

SINAV SONUÇ BELGESİ

KAHRAMANMARAŞ / TÜRKÖĞLU / YEDİ GÜZEL ADAM ANADOLU İMAN

TİTANYUM YKS 1. OTURUM - TYT 03

(OP01-SS-34TYT03)

HATİP LİSESİ DERSLERE GÖRE BAŞARI ANALİZİ

Öğrenci	Numara	Sınıf
SARİYE NUR CERE	342	11D

Puan Türü	Puan	Genel Ort.	Dereceler				
			Snf	Kurum	İlçe	İl	Genel
TYT	▲ 229,823	203,220	4	47	65	184	4430
Puanı Hesaplanan:			79	133	562	12759	
Katılımlar:			14	79	133	576	13271

Ders	Soru	Doğru	Yanlış	Net	Başarı %	Sınıf Ort.	Kurum Ort.	Genel Ort.
Türkçe	40	19	12	16,00	40	▼17,45	▼19,34	▲15,41
Tarih-1	5	3	0	3,00	60	▲2,23	▲2,75	▲1,90
Coğrafya-1	5	0	1	-0,25	-5	▼0,70	▼1,32	▼0,71
Felsefe	5	1	2	0,50	10	▼1,62	▼1,77	▼1,17
Din Kül. ve Ahl. Bil.	5	5	0	5,00	100	▲3,39	▲3,09	▲2,30
TYT Sosyal	20	9	3	8,25	41	▲7,95	▼8,93	▲6,07
Matematik-1	40	15	4	14,00	35	▲8,11	▲12,22	▲8,50
Toplam:	120	43	19	38,25	32	▲33,54	▼42,97	▲32,26

Soru No	1234567890123456789012345678901234567890
---------	--

TYT Türkçe	eA eaDEAad Dd B Cdb BAEeCaAaDCEeADB d
------------	---------------------------------------

Cevap Anahtarı	B AACBBDEADCCDBBBACDEBBAAEEDCADDCEEBDBEAEAD
----------------	---

TYT Sosyal	BDA e Ce caEADB
------------	-----------------

Cevap Anahtarı	B CBBDBABECDAACBCEAEADB
----------------	-------------------------

TYT Matematik	DBCE b ED AC DAd D dBC C D b
---------------	------------------------------

Cevap Anahtarı	B DBCEECAEBDBDACBBDAABDCEABCEADECBDCCEAEADB
----------------	---

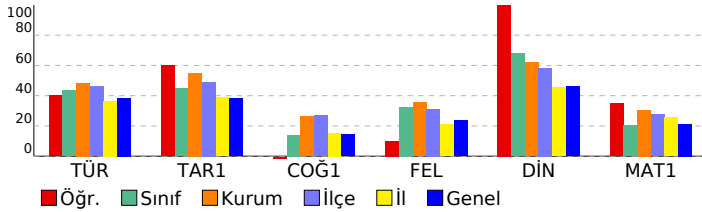

TYT Türkçe	S	D	Y	B%
Türkçe				
Sözcükte Anlam ve Sözcükler Arası Anlam İlişkileri	1	0	1	0
Sözcüğü Anlamca Karşılayabilecek Kullanımlar	2	2	0	100
Söz Öbeklerinde Anlam	1	0	0	0
Cümlelerin Yorumlanması ve Açıklanması (Yakın veya Çeşitli Anlamlı Cümleler)	2	1	1	50
Cümleler Arasındaki Anlam İlişkileri (Sebeup-Sonuç, Amaç-Sonuç, Koşul-Şart, Özne-Nesnel Yargı, Birbirinin Açıklayıcı)	1	0	1	0
Ses Bilgisi	1	0	1	0
Karma Dil Bilgisi	1	0	0	0
Filihsiz (Eylemsiz)	1	0	1	0
Zamir (Adil)	1	1	0	100
Cümlelerin Öğeleri	1	1	0	100
Aynı Yazılan Birleşik Sözcükler	1	0	0	0
Kısaltmaların Yazımı	1	1	0	100
Noktalama İşaretleri	2	0	1	0
Düşüncüyü Geliştirme Yolları	1	1	0	100
Düşüncenin Akışını Bozan Cümle	1	0	1	0
Paragrafa Cümle Ekleme	1	1	0	100
Metin Boşluklarının Anlam Akışına Göre Tamamlanması	3	3	0	100
Paragraftaki Cümlelerin Yerini Düzenleme	1	0	0	0
Paragrafta Sorulara Karşılık Bulma	1	1	0	100
Paragrafın Yardımcı Fikirleri (Düşünceleri)	3	2	0	67
Paragrafın Ana Fikri (Düşüncesi)	6	2	2	33
İçeriğine Özgü Bir Soru Köküne Sahip Olan Paragraflar	5	2	2	40
Aynı Paragrafa Bağlı Sorular	2	1	1	50

TYT Sosyal	S	D	Y	B%
Tarih-1				
Zamanı anlama ve anlamlandırmaya yönelik farklı yaklaşımları analiz eder.	1	1	0	100
İlk Çağ'ın sonlarından itibaren gerçekleştirilen hukuki düzenlemelerin günümüzün evrensel hukuk ilkelerine temel	1	1	0	100
1453-1520 yılları arasındaki süreçte meydana gelen başlıca siyasi gelişmeleri tarih şeridi ve haritalar üzerinde göst	1	0	0	0
Mustafa Kemal'in Birinci Dünya Savaşı'na kadarki eğitim ve askerlik hayatını içinde bulunduğu toplumun siyasi,	1	1	0	100
Topkapı Sarayı'nın devlet idaresinin yanı sıra devlet adamı yetiştirilmesinde ve şehir kültürünün gelişmesindeki rc	1	0	0	0

Coğrafya-1	S	D	Y	B%
Coğrafya-1				
Nüfusun Değişimi ve Dağılışı	1	0	1	0
Büyük İklim Tipleri	1	0	0	0
Ülkemizdeki işlevsel bölgeleri özelliklerine göre analiz eder.	1	0	0	0
Dünya'nın Yıllık Hareketi ve Eksen Eğikliği	1	0	0	0
İç kuvvetleri; yer şekillerinin oluşum sürecine etkileri açısından açıklar.	1	0	0	0

Felsefe	S	D	Y	B%
Felsefe				
Düşünme ve akıl yürütmeye ilişkin kavramları açıklar.	1	0	1	0
18. yüzyıl -19. yüzyıl felsefesindeki örnek düşünce ve argümanları felsefi açıdan değerlendirir.	1	0	0	0
Din felsefesinin konusunu ve sorularını açıklar.	1	1	0	100
15. yüzyıl-17. yüzyıl felsefesindeki örnek düşünce ve argümanları felsefi açıdan değerlendirir.	1	0	1	0
20. yüzyıl felsefesinin karakteristik özelliklerini açıklar.	1	0	0	0

Din Kül. ve Ahl. Bil.	S	D	Y	B%
Din Kül. ve Ahl. Bil.				
İSLAM VE İBADET	1	1	0	100
AHLAKI TUTUM VE DAVRANIŞLAR	1	1	0	100
KURAN DA BAZI KAVRAMLAR	1	1	0	100
İSLAM VE BİLİM	1	1	0	100
ANADOLU DA İSLAM	1	1	0	100

TYT Matematik	S	D	Y	B%
Matematik-1				
Sayı Basamakları	2	0	1	0
Sayısal Yetenek Problemleri (Rutin Olmayan Problemler)	3	3	0	100
Üslü İfadeler	1	0	0	0
Kökü İfadeler	1	0	0	0
Basit Eşitsizlikler	1	1	0	100
Rasyonel Sayılar	1	1	0	100
Temel Kavramlar	1	1	0	100
Ondalık Sayılar	1	1	0	100
Mutlak Değerli Denklemler ve Eşitsizlikler	1	0	0	0
Küme Kavramı ve Kümelerde İşlemler	1	1	0	100
Önemeler ve Bileşik Önemeler	1	1	0	100
Fonksiyonlarda Bileşke İşlemi	1	0	0	0
Fonksiyonların grafiklerini çizer.	1	0	0	0
Böleme İşlemi	1	1	0	100
Merkezi Eğilim ve Yayılım Ölçüleri	1	0	0	0
İşçi Problemleri	1	0	1	0
Hareket Problemleri	1	1	0	100
Sayı-Kesir Problemleri	4	2	0	50
Yüzde Problemleri	1	0	0	0
Karışım Problemleri	1	0	0	0
Orantı Çeşitleri	1	0	0	0
Grafik Problemleri	1	1	0	100
Permütasyon	1	0	0	0
Olasılık kavramı ile ilgili uygulamalar yapar.	1	0	1	0
Üçgenlerin Eşliği	1	0	1	0
Üçgende Alan	1	0	0	0
Dik üçgende Pisagor teoremini elde ederek problemler çözer.	2	0	0	0
Öklit Bağıntıları	1	0	0	0
Yamuk	1	1	0	100
Özel Açılı Üçgenler	1	0	0	0
KAZANIM BELİRTİLMEMİŞ	1	0	0	0
Paralelkenar	1	0	0	0
Çokgenler	1	0	0	0

SINAV SONUÇ BELGESİ

KAHRAMANMARAŞ / TÜRKÖĞLU / YEDİ GÜZEL ADAM ANADOLU İMAN

Öğrenci	Numara	Sınıf
TUĞBA GÜNEŞ	334	11D

Puan Türü	Puan	Genel Ort.	Dereceler				
			Snf	Kurum	İlçe	İl	Genel
TYT	▲ 214,130	203,220	6	61	89	223	5463
Puanı Hesaplanan:			79	133	562	12759	
Katılımlar:			14	79	133	576	13271

Ders	Soru	Doğru	Yanlış	Net	Başarı %	Sınıf Ort.	Kurum Ort.	Genel Ort.
Türkçe	40	27	10	24,50	61	▲17,45	▲19,34	▲15,41
Tarih-1	5	2	1	1,75	35	▼2,23	▼2,75	▼1,90
Coğrafya-1	5	2	1	1,75	35	▲0,70	▲1,32	▲0,71
Felsefe	5	3	1	2,75	55	▲1,62	▲1,77	▲1,17
Din Kül. ve Ahl. Bil.	5	4	1	3,75	75	▲3,39	▲3,09	▲2,30
TYT Sosyal	20	11	4	10,00	50	▲7,95	▲8,93	▲6,07
Matematik-1	40	4	8	2,00	5	▼8,11	▼12,22	▼8,50
Fizik	7	0	3	-0,75	-11	▼-0,11	▼0,41	▼0,50
Kimya	7	0	1	-0,25	-4	▼0,04	▼0,98	▼1,05
Biyoloji	6	0	0	0,00	0	▼0,11	▼1,09	▼0,74
TYT Fen	20	0	4	-1,00	-5	▼0,04	▼2,48	▼2,28
Toplam:	120	42	26	35,50	30	▲33,54	▼42,97	▲32,26

Soru No 1234567890123456789012345678901234567890

TYT Türkçe	BDdb Abd DAABBBbECbEBBDCDEEAaBADDEccEe
Cevap Anahtarı	A BDECAABCCDDAABBBDECAEBBDCDEEACEBADDEDBEA

TYT Sosyal	D bCCb E eCCE bBEAA
Cevap Anahtarı	A BDBACCADEBBCCCEADBEAA

TYT Matematik	bC d c a dC c EBbd
Cevap Anahtarı	A CCAEBDEDBAEDBDCBACDABCAEDCEBEADACEDBAEBC

TYT Fen	ad e d
Cevap Anahtarı	A AADCEBCDBABEBAADECBC

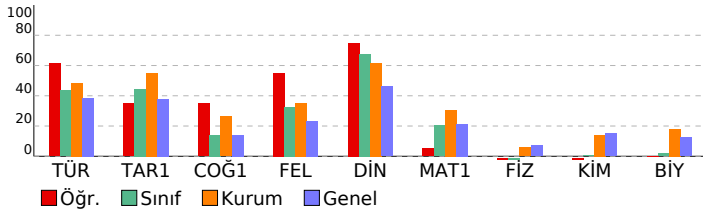

TİTANYUM YKS 1. OTURUM - TYT 03

(OP01-SS-34TYT03)

HATİP LİSESİ DERSLERE GÖRE BAŞARI ANALİZİ

TYT Türkçe	S	D	Y	B%
Türkçe				
Sözcükte Anlam ve Sözcükler Arası Anlam İlişkileri	1	1	0	100
Sözcüğü Anlamca Karşılayabilecek Kullanımlar	2	1	1	50
Söz Öbeklerinde Anlam	1	0	1	0
Cümlelerin Yorulanması ve Açıklanması (Yakın veya Çeşitlen Anlamlı Cümleler)	2	1	0	50
Cümleler Arasındaki Anlam İlişkileri (Sebeup-Sonuç, Amaç-Sonuç, Koşul-Şart, Özne-Nesnel Yargı, Birbirinin Açıklayıcı)	1	1	0	100
Ses Bilgisi	1	0	1	0
Karma Dil Bilgisi	1	0	0	0
Filimsi (Eylemsi)	1	0	0	0
Zamir (Adil)	1	1	0	100
Cümlelerin Öğeleri	1	1	0	100
Aynı Yazılan Birleşik Sözcükler	1	1	0	100
Kısaltmaların Yazımı	1	1	0	100
Noktalama İşaretleri	2	2	0	100
Düşüncüyü Geliştirme Yolları	1	0	1	0
Düşüncenin Akışını Bozan Cümle	1	1	0	100
Paragrafa Cümle Ekleme	1	1	0	100
Metin Boşluklarının Anlam Akışına Göre Tamamlanması	3	2	1	67
Paragraftaki Cümlelerin Yerini Düzenleme	1	1	0	100
Paragrafta Sorulara Karşılık Bulma	1	1	0	100
Paragrafın Yardımcı Fikirleri (Düşünceleri)	3	3	0	100
Paragrafın Ana Fikri (Düşüncesi)	6	4	2	67
İçeriğine Özgü Bir Soru Köküne Sahip Olan Paragraflar	5	3	2	60
Aynı Paragrafa Bağlı Sorular	2	1	1	50

TYT Sosyal	S	D	Y	B%
Tarih-1				
Zamanı anlama ve anlamlandırmaya yönelik farklı yaklaşımları analiz eder.	1	0	0	0
İlk Çağ'ın sonlarından itibaren gerçekleştirilen hukuki düzenlemelerin günümüzün evrensel hukuk ilkelerine temel	1	1	0	100
1453-1520 yılları arasındaki süreçte meydana gelen başlıca siyasi gelişmeleri tarih şeridi ve haritalar üzerinde göst	1	0	0	0
Mustafa Kemal'in Birinci Dünya Savaşı'na kadarki eğitim ve askerlik hayatını içinde bulunduğu toplumsal siyasi,	1	0	1	0
Topkapı Sarayı'nın devlet idaresinin yanı sıra devlet adamı yetiştirilmesinde ve şehir kültürünün gelişmesindeki rc	1	1	0	100

Coğrafya-1	S	D	Y	B%
Coğrafya-1				
Nüfusun Değişimi ve Dağılışı	1	1	0	100
Büyük İklim Tipleri	1	0	1	0
Ülkemizdeki işlevsel bölgeleri özelliklerine göre analiz eder.	1	0	0	0
Dünya'nın Yıllık Hareketi ve Eksen Eğikliği	1	1	0	100
İç kuvvetleri; yer şekillerinin oluşum sürecine etkileri açısından açıklar.	1	0	0	0

Felsefe	S	D	Y	B%
Felsefe				
Düşünme ve akıl yürütmeye ilişkin kavramları açıklar.	1	0	1	0
18. yüzyıl -19. yüzyıl felsefesindeki örnek düşünce ve argümanları felsefi açıdan değerlendirir.	1	1	0	100
Din felsefesinin konusunu ve sorularını açıklar.	1	1	0	100
15. yüzyıl-17. yüzyıl felsefesindeki örnek düşünce ve argümanları felsefi açıdan değerlendirir.	1	1	0	100
20. yüzyıl felsefesinin karakteristik özelliklerini açıklar.	1	0	0	0

Din Kül. ve Ahl. Bil.	S	D	Y	B%
Din Kül. ve Ahl. Bil.				
İSLAM VE İBADET	1	0	1	0
AHLAKI TUTUM VE DAVRANIŞLAR	1	1	0	100
KURAN DA BAZI KAVRAMLAR	1	1	0	100
İSLAM VE BİLİM	1	1	0	100
ANADOLU DA İSLAM	1	1	0	100

TYT Matematik	S	D	Y	B%
Matematik-1				
Sayı Basamakları	2	0	1	0
Sayısal Yetenek Problemleri (Rutin Olmayan Problemler)	3	3	0	100
Üslü İfadeler	1	0	0	0
Kökü İfadeler	1	0	0	0
Basit Eşitsizlikler	1	0	1	0
Rasyonel Sayılar	1	0	0	0
Temel Kavramlar	1	0	0	0
Ondalık Sayılar	1	0	1	0
Mutlak Değerli Denklemler ve Eşitsizlikler	1	0	0	0
Küme Kavramı ve Kümelerde İşlemler	1	0	0	0
Önemeler ve Bileşik Önemeler	1	0	0	0
Fonksiyonlarda Bileşik İşlemi	1	0	0	0
Fonksiyonların grafiklerini çizer.	1	0	0	0
Bölime İşlemi	1	0	1	0
Merkezi Eğilim ve Yayılm Ölçüleri	1	0	0	0
İşçi Problemleri	1	0	1	0
Hareket Problemleri	1	0	0	0
Sayı-Kesir Problemleri	4	1	0	25
Yüzde Problemleri	1	0	0	0
Karışım Problemleri	1	0	0	0
Orantı Çeşitleri	1	0	1	0
Grafik Problemleri	1	0	0	0
Permütasyon	1	0	1	0
Olasılık kavramı ile ilgili uygulamalar yapar.	1	0	1	0
Üçgenlerin Eşliği	1	0	0	0
Üçgende Alan	1	0	0	0
Dik üçgende Pisagor teoremini elde ederek problemler çözer.	2	0	0	0
Oklit Bağıntıları	1	0	0	0
Yamuk	1	0	0	0
Özel Açılı Üçgenler	1	0	0	0
KAZANIM BELİRTİLMEMİŞ	1	0	0	0
Paralelkenar	1	0	0	0
Çokgenler	1	0	0	0

TYT Fen	S	D	Y	B%
Fizik				
Düzgün Doğrusal Hareket Kavramları	1	0	0	0
Ses Dalgası	1	0	0	0
İş, Güç ve Enerji	1	0	1	0
Isı, sıcaklık ve iç enerji kavramlarını açıklar.	1	0	1	0
İletken ve Yalıtkanlarda Yük Dağılımı	1	0	0	0
Küresel Aynalar	1	0	0	0
Kaldırma Kuvveti	1	0	1	0

Kimya	S	D	Y	B%
Kimya				
Atomun Yapısı	1	0	0	0
KAZANIM BELİRTİLMEMİŞ	1	0	0	0
Asitlerin ve Bazların Tepkimeleri	1	0	0	0
Güçlü Etkileşimler / Kovalent Bağ	1	0	0	0
Kimyasal Tepkimelerde Hesaplamalar	1	0	0	0
Çözeltilerde Derişim	1	0	0	0
Kimyanın Uğraş Alanları	1	0	1	0

Biyoloji	S	D	Y	B%
Biyoloji				
Mitoz Bölünme	1	0	0	0
Ekosistemde madde ve enerji akışını analiz eder.	1	0	0	0
Eşeye Bağlı Kalıtım	1	0	0	0

SINAV SONUÇ BELGESİ

KAHRAMANMARAŞ / TÜRKÖĞLU / YEDİ GÜZEL ADAM ANADOLU İMAN

TİTANYUM YKS 1. OTURUM - TYT 03

(OP01-SS-34TYT03)

HATİP LİSESİ DERSLERE GÖRE BAŞARI ANALİZİ

Öğrenci		Numara		Sınıf			
ÜMMÜ TAŞDEMİR		0		11D			
Puan Türü	Puan	Genel Ort.	Dereceler				
			Snf	Kurum	İlçe	İl	Genel
TYT	▼ 197,813	203,220	10	72	104	268	6576
Puanı Hesaplanan:			79	133	562	12759	
Katılımlar:			14	79	133	576	13271

Ders	Soru	Doğru	Yanlış	Net	Başarı %	Sınıf Ort.	Kurum Ort.	Genel Ort.
Türkçe	40	23	14	19,50	49	▲17,45	▲19,34	▲15,41
Tarih-1	5	1	1	0,75	15	▼2,23	▼2,75	▼1,90
Coğrafya-1	5	0	3	-0,75	-15	▼0,70	▼1,32	▼0,71
Felsefe	5	3	1	2,75	55	▲1,62	▲1,77	▲1,17
Din Kül. ve Ahl. Bil.	5	2	0	2,00	40	▼3,39	▼3,09	▼2,30
TYT Sosyal	20	6	5	4,75	24	▼7,95	▼8,93	▼6,07
Matematik-1	40	6	1	5,75	14	▼8,11	▼12,22	▼8,50
Fizik	7	0	0	0,00	0	▲-0,11	▼0,41	▼0,50
Kimya	7	0	1	-0,25	-4	▼0,04	▼0,98	▼1,05
Biyoloji	6	0	0	0,00	0	▼0,11	▼1,09	▼0,74
TYT Fen	20	0	1	-0,25	-1	▼0,04	▼2,48	▼2,28
Toplam:	120	35	21	29,75	25	▼33,54	▼42,97	▼32,26

Soru No 1234567890123456789012345678901234567890

TYT Türkçe AACdaeEAdd BaAbDEddcEEDaAbDCEEcDcbAEAD

Cevap Anahtarı B AACBBDEADCCDBBBACDEBBAAEEDCADDCEEBDBEAED

TYT Sosyal aD cd c CeCEA D

Cevap Anahtarı B CBBDBABECDAACBCEAEADB

TYT Matematik C D C Ad BC

Cevap Anahtarı B DBCEECAEDBDACBBDAABDCEABCEADECBDCCEBAED

TYT Fen d

Cevap Anahtarı B CEBDAACBABBDAEBCCDAE

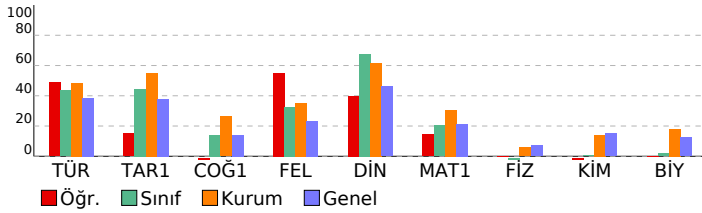

Türkçe	S	D	Y	B%
Sözcükte Anlam ve Sözcükler Arası Anlam İlişkileri	1	0	1	0
Sözcüğü Anlamca Karşılayabilecek Kullanımlar	2	1	1	50
Söz Öbeklerinde Anlam	1	1	0	100
Cümlelerin Yorulanması ve Açıklanması (Yakın veya Çeşitlen Anlamlı Cümleler)	2	2	0	100
Cümleler Arasındaki Anlam İlişkileri (Sebeup-Sonuç, Amaç-Sonuç, Koşul-Şart, Özne-Nesnel Yargı, Birbirinin Açıklayıcı)	1	0	1	0
Ses Bilgisi	1	0	1	0
Karma Dil Bilgisi	1	0	0	0
Filimsi (Eylemsi)	1	1	0	100
Zamir (Adil)	1	0	0	0
Cümlelerin Öğeleri	1	1	0	100
Aynı Yazılan Birleşik Sözcükler	1	1	0	100
Kısaltmaların Yazımı	1	0	1	0
Noktalama İşaretleri	2	1	0	50
Düşüncüyü Geliştirme Yolları	1	1	0	100
Düşüncenin Akışını Bozan Cümle	1	1	0	100
Paragrafa Cümle Ekleme	1	0	1	0
Metin Boşluklarının Anlam Akışına Göre Tamamlanması	3	1	2	33
Paragraftaki Cümlelerin Yerini Düzenleme	1	0	1	0
Paragrafta Sorulara Karşılık Bulma	1	1	0	100
Paragrafın Yardımcı Fikirleri (Düşünceleri)	3	2	1	67
Paragrafın Ana Fikri (Düşüncesi)	6	4	2	67
İçeriğine Özgü Bir Soru Köküne Sahip Olan Paragraflar	5	3	2	60
Aynı Paragrafa Bağlı Sorular	2	2	0	100

Tarih-1	S	D	Y	B%
Zamanı anlama ve anlamlandırmaya yönelik farklı yaklaşımları analiz eder.	1	0	1	0
İlk Çağ'ın sonlarından itibaren gerçekleştirilen hukuki düzenlemelerin günümüzün evrensel hukuk ilkelerine temel	1	1	0	100
1453-1520 yılları arasındaki süreçte meydana gelen başlıca siyasi gelişmeleri tarih şeridi ve haritalar üzerinde göst	1	0	0	0
Mustafa Kemal'in Birinci Dünya Savaşı'na kadarki eğitim ve askerlik hayatını içinde bulunduğu toplumsal siyasi,	1	0	0	0
Topkapı Sarayı'nın devlet idaresinin yanı sıra devlet adamı yetiştirilmesinde ve şehir kültürünün gelişmesindeki rol	1	0	0	0

Coğrafya-1	S	D	Y	B%
Nüfusun Değişimi ve Dağılışı	1	0	1	0
Büyük İklim Tipleri	1	0	1	0
Ülkemizdeki işlevsel bölgeleri özelliklerine göre analiz eder.	1	0	0	0
Dünya'nın Yıllık Hareketi ve Eksen Eğikliği	1	0	1	0
İç kuvvetleri; yer şekillerinin oluşum sürecine etkileri açısından açıklar.	1	0	0	0

Felsefe	S	D	Y	B%
Düşünme ve akıl yürütmeye ilişkin kavramları açıklar.	1	0	1	0
18. yüzyıl -19. yüzyıl felsefesindeki örnek düşünce ve argümanları felsefi açıdan değerlendirir.	1	1	0	100
Din felsefesinin konusunu ve sorularını açıklar.	1	1	0	100
15. yüzyıl-17. yüzyıl felsefesindeki örnek düşünce ve argümanları felsefi açıdan değerlendirir.	1	1	0	100
20. yüzyıl felsefesinin karakteristik özelliklerini açıklar.	1	0	0	0

Din Kül. ve Ahl. Bil.	S	D	Y	B%
İSLAM VE İBADET	1	1	0	100
AHLAKI TUTUM VE DAVRANIŞLAR	1	0	0	0
KURAN DA BAZI KAVRAMLAR	1	0	0	0
İSLAM VE BİLİM	1	0	0	0
ANADOLU DA İSLAM	1	1	0	100

Matematik-1	S	D	Y	B%
Sayı Basamakları	2	0	0	0
Sayısal Yetenek Problemleri (Rutin Olmayan Problemler)	3	3	0	100
Üslü İfadeler	1	0	0	0
Kökü İfadeler	1	0	0	0
Basit Eşitsizlikler	1	0	0	0
Rasyonel Sayılar	1	0	0	0
Temel Kavramlar	1	0	0	0
Ondalık Sayılar	1	1	0	100
Mutlak Değerli Denklem ve Eşitsizlikler	1	0	0	0
Küme Kavramı ve Kümelerde İşlemler	1	0	0	0
Önemeler ve Bileşik Önemeler	1	0	0	0
Fonksiyonlarda Bileşik İşlemi	1	0	0	0
Fonksiyonların grafiklerini çizer.	1	0	0	0
Bölime İşlemi	1	0	0	0
Merkezi Eğilim ve Yayılm Ölçüleri	1	0	0	0
İşçi Problemleri	1	0	1	0
Hareket Problemleri	1	0	0	0
Sayı-Kesir Problemleri	4	1	0	25
Yüzde Problemleri	1	0	0	0
Karışım Problemleri	1	0	0	0
Orantı Çeşitleri	1	0	0	0
Grafik Problemleri	1	1	0	100
Permütasyon	1	0	0	0
Olasılık kavramı ile ilgili uygulamalar yapar.	1	0	0	0
Üçgenlerin Eşliği	1	0	0	0
Üçgende Alan	1	0	0	0
Dik üçgende Pisagor teoremini elde ederek problemler çözer.	2	0	0	0
Oklit Bağıntıları	1	0	0	0
Yamuk	1	0	0	0
Özel Açılı Üçgenler	1	0	0	0
KAZANIM BELİRTİLMEMİŞ	1	0	0	0
Paralelkenar	1	0	0	0
Çokgenler	1	0	0	0

TYT Fen	S	D	Y	B%
Fizik				
Düzgün Doğrusal Hareket Kavramları	1	0	0	0
Ses Dalgası	1	0	0	0
İş, Güç ve Enerji	1	0	0	0
Isı, sıcaklık ve iç enerji kavramlarını açıklar.	1	0	0	0
İletken ve Yalıtkanlarda Yük Dağılımı	1	0	0	0
Küresel Aynalar	1	0	0	0
Kaldırma Kuvveti	1	0	0	0
Kimya				
Atomun Yapısı	1	0	0	0
KAZANIM BELİRTİLMEMİŞ	1	0	0	0
Asitlerin ve Bazların Tepkimeleri	1	0	0	0
Güçlü Etkileşimler / Kovalent Bağ	1	0	0	0
Kimyasal Tepkimelerde Hesaplamalar	1	0	0	0
Çözeltilerde Derişim	1	0	0	0
Kimyanın Uğraş Alanları	1	0	1	0
Biyoloji				
Mitoz Bölünme	1	0	0	0
Ekosistemde madde ve enerji akışını analiz eder.	1	0	0	0
Eşeye Bağlı Kalıtım	1	0	0	0

SINAV SONUÇ BELGESİ

KAHRAMANMARAŞ / TÜRKÖĞLU / YEDİ GÜZEL ADAM ANADOLU İMAN HATİP LİSESİ

TİTANYUM YKS 1. OTURUM - TYT 03

(OP01-SS-34TYT03)

HATİP LİSESİ DERSLERE GÖRE BAŞARI ANALİZİ

Öğrenci	Numara	Sınıf
BENGÜ SU ARIK	252	12

Puan Türü	Puan	Genel Ort.	Dereceler				
			Snf	Kurum	İlçe	İl	Genel
TYT	▲ 283,835	203,220	1	14	23	121	2001
Puanı Hesaplanan:			79	133	562	12759	
Katılımlar:			1	79	133	576	13271

Ders	Soru	Doğru	Yanlış	Net	Başarı %	Sınıf Ort.	Kurum Ort.	Genel Ort.
Türkçe	40	32	6	30,50	76	▲ 30,50	▲ 19,34	▲ 15,41
Tarih-1	5	4	1	3,75	75	◆ 3,75	▲ 2,75	▲ 1,90
Coğrafya-1	5	3	1	2,75	55	◆ 2,75	▲ 1,32	▲ 0,71
Felsefe	5	4	1	3,75	75	◆ 3,75	▲ 1,77	▲ 1,17
Din Kül. ve Ahl. Bil.	5	4	1	3,75	75	◆ 3,75	▲ 3,09	▲ 2,30
TYT Sosyal	20	15	4	14,00	70	◆ 14,00	▲ 8,93	▲ 6,07
Matematik-1	40	11	2	10,50	26	◆ 10,50	▼ 12,22	▲ 8,50
Fizik	7	0	0	0,00	0	◆ 0,00	▼ 0,41	▼ 0,50
Kimya	7	0	0	0,00	0	◆ 0,00	▼ 0,98	▼ 1,05
Biyoloji	6	1	0	1,00	17	◆ 1,00	▼ 1,09	▲ 0,74
TYT Fen	20	1	0	1,00	5	◆ 1,00	▼ 2,48	▼ 2,28
Toplam:	120	59	12	56,00	47	◆ 56,00	▲ 42,97	▲ 32,26

Soru No	1234567890123456789012345678901234567890
---------	--

TYT Türkçe	aDEcEABcEDDAA B DECAEBcDCDEEbCEBADDEDcEA
Cevap Anahtarı	A BDECAABCCDDAABBDECAEBBDCDEEACEBADDEDDBEA

TYT Sosyal	aDBACCdDe acCEADBEbA
Cevap Anahtarı	A BDBACCADeBBCCeADBEAA

TYT Matematik	C bD B C AcCA CEB A
Cevap Anahtarı	A CCAEBDEDBAEDBDCBACDABCAEDCEBEADACEDBAEBC

TYT Fen	C
Cevap Anahtarı	A AADCEBCDBABEBADECEBC

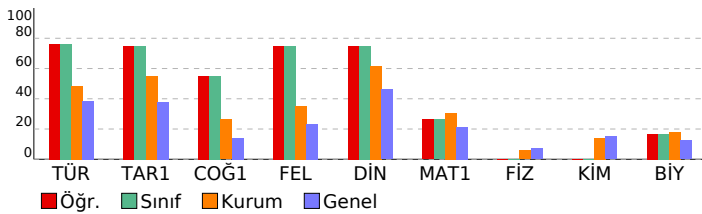

Türkçe	S	D	Y	B%
Sözcükte Anlam ve Sözcükler Arası Anlam İlişkileri	1	0	1	0
Sözcüğü Anlamca Karşılayabilecek Kullanımlar	2	2	0	100
Söz Öbeklerinde Anlam	1	1	0	100
Cümlelerin Yorumlanması ve Açıklanması (Yakın veya Çeşitli Anlamlı Cümleler)	2	1	1	50
Cümleler Arasındaki Anlam İlişkileri (Sebeup-Sonuç, Amaç-Sonuç, Koşul-Şart, Özne-Nesnel Yargı, Birbirinin Açıklayıcı Ses Bilgisi)	1	1	0	100
Karma Dil Bilgisi	1	0	1	0
Filimsi (Eylemsi)	1	1	0	100
Zamir (Adil)	1	1	0	100
Cümlelerin Öğeleri	1	1	0	100
Aynı Yazılan Birleşik Sözcükler	1	1	0	100
Kısaltmaların Yazımı	1	0	0	0
Noktalama İşaretleri	2	1	0	50
Düşüncüyü Geliştirme Yolları	1	1	0	100
Düşüncenin Akışını Bozan Cümle	1	1	0	100
Paragrafa Cümle Ekleme	1	1	0	100
Metin Boşluklarının Anlam Akışına Göre Tamamlanması	3	3	0	100
Paragraftaki Cümlelerin Yerini Düzenleme	1	0	1	0
Paragrafta Sorulara Karşılık Bulma	1	1	0	100
Paragrafın Yardımcı Fikirleri (Düşünceleri)	3	3	0	100
Paragrafın Ana Fikri (Düşüncesi)	6	6	0	100
İçeriğine Özgü Bir Soru Köküne Sahip Olan Paragraflar	5	3	2	60
Aynı Paragrafa Bağlı Sorular	2	2	0	100

Tarih-1	S	D	Y	B%
Zamanı anlama ve anlamlandırmaya yönelik farklı yaklaşımları analiz eder.	1	0	1	0
İlk Çağ'ın sonlarından itibaren gerçekleştirilen hukuki düzenlemelerin günümüzün evrensel hukuk ilkelerine temel	1	1	0	100
1453-1520 yılları arasındaki süreçte meydana gelen başlıca siyasi gelişmeleri tarih şeridi ve haritalar üzerinde göst	1	1	0	100
Mustafa Kemal'in Birinci Dünya Savaşı'na kadarki eğitim ve askerlik hayatını içinde bulunduğu toplumsal siyasi,	1	1	0	100
Topkapı Sarayı'nın devlet idaresinin yanı sıra devlet adamı yetiştirilmesinde ve şehir kültürünün gelişmesindeki rc	1	1	0	100

Coğrafya-1	S	D	Y	B%
Nüfusun Değişimi ve Dağılışı	1	1	0	100
Büyük İklim Tipleri	1	0	1	0
Ülkemizdeki işlevsel bölgeleri özelliklerine göre analiz eder.	1	1	0	100
Dünya'nın Yıllık Hareketi ve Eksen Eğikliği	1	1	0	100
İç kuvvetleri; yer şekillerinin oluşum sürecine etkileri açısından açıklar.	1	0	0	0

Felsefe	S	D	Y	B%
Düşünme ve akıl yürütmeye ilişkin kavramları açıklar.	1	0	1	0
18. yüzyıl -19. yüzyıl felsefesindeki örnek düşünce ve argümanları felsefi açıdan değerlendirir.	1	1	0	100
Din felsefesinin konusunu ve sorularını açıklar.	1	1	0	100
15. yüzyıl-17. yüzyıl felsefesindeki örnek düşünce ve argümanları felsefi açıdan değerlendirir.	1	1	0	100
20. yüzyıl felsefesinin karakteristik özelliklerini açıklar.	1	1	0	100

Din Kül. ve Ahl. Bil.	S	D	Y	B%
İSLAM VE İBADET	1	1	0	100
AHLAKI TUTUM VE DAVRANIŞLAR	1	1	0	100
KUR'AN DA BAZI KAVRAMLAR	1	1	0	100
İSLAM VE BİLİM	1	0	1	0
ANADOLU DA İSLAM	1	1	0	100

Matematik-1	S	D	Y	B%
Sayı Basamakları	2	0	0	0
Sayısal Yetenek Problemleri (Rutin Olmayan Problemler)	3	3	0	100
Üslü İfadeler	1	0	0	0
Kökü İfadeler	1	0	0	0
Basit Eşitsizlikler	1	0	0	0
Rasyonel Sayılar	1	0	0	0
Temel Kavramlar	1	0	1	0
Ondalık Sayılar	1	1	0	100
Mutlak Değerli Denklem ve Eşitsizlikler	1	0	0	0
Küme Kavramı ve Kümelerde İşlemler	1	0	0	0
Önemeler ve Bileşik Önemeler	1	0	0	0
Fonksiyonlarda Bileşik İşlemi	1	0	0	0
Fonksiyonların grafiklerini çizer.	1	0	0	0
Bölime İşlemi	1	0	0	0
Merkezi Eğilim ve Yayılm Ölçüleri	1	1	0	100
İşçi Problemleri	1	0	0	0
Hareket Problemleri	1	0	0	0
Sayı-Kesir Problemleri	4	3	0	75
Yüzde Problemleri	1	0	1	0
Karşım Problemleri	1	1	0	100
Orantı Çeşitleri	1	0	0	0
Grafik Problemleri	1	1	0	100
Permütasyon	1	0	0	0
Olasılık kavramı ile ilgili uygulamalar yapar.	1	1	0	100
Üçgenlerin Eşliği	1	0	0	0
Üçgende Alan	1	0	0	0
Dik üçgende Pisagor teoremini elde ederek problemler çözer.	2	0	0	0
Oklit Bağıntıları	1	0	0	0
Yamuk	1	0	0	0
Özel Açılı Üçgenler	1	0	0	0
KAZANIM BELİRTİLMEMİŞ	1	0	0	0
Paralelkenar	1	0	0	0
Çokgenler	1	0	0	0

TYT Fen	S	D	Y	B%
Fizik				
Düzgün Doğrusal Hareket Kavramları	1	0	0	0
Ses Dalgası	1	0	0	0
İş, Güç ve Enerji	1	0	0	0
Isı, sıcaklık ve iç enerji kavramlarını açıklar.	1	0	0	0
İletken ve Yalıtkanlarda Yük Dağılımı	1	0	0	0
Küresel Aynalar	1	0	0	0
Kaldırma Kuvveti	1	0	0	0
Kimya				
Atomun Yapısı	1	0	0	0
KAZANIM BELİRTİLMEMİŞ	1	0	0	0
Asitlerin ve Bazların Tepkimeleri	1	0	0	0
Güçlü Etkileşimler / Kovalent Bağ	1	0	0	0
Kimyasal Tepkimelerde Hesaplamalar	1	0	0	0
Çözeltilerde Derişim	1	0	0	0
Kimyanın Uğraş Alanları	1	0	0	0
Biyoloji				
Mitoz Bölünme	1	0	0	0
Ekosistemde madde ve enerji akışını analiz eder.	1	0	0	0
Eşeye Bağlı Kalıtım	1	0	0	0

SINAV SONUÇ BELGESİ

KAHRAMANMARAŞ / TÜRKÖĞLU / YEDİ GÜZEL ADAM ANADOLU İMAN

Öğrenci	Numara	Sınıf
ALİ KAYA	235	12A

Puan Türü	Puan	Genel Ort.	Dereceler				
			Snf	Kurum	İlçe	İl	Genel
TYT	▲ 263,620	203,220	7	23	35	140	2738
Puanı Hesaplanan:			79	133	562	12759	
Katılımlar:			13	79	133	576	13271

Ders	Soru	Doğru	Yanlış	Net	Başarı %	Sınıf Ort.	Kurum Ort.	Genel Ort.
Türkçe	40	16	17	11,75	29	▼ 18,88	▼ 19,34	▼ 15,41
Tarih-1	5	2	3	1,25	25	▼ 2,67	▼ 2,75	▼ 1,90
Coğrafya-1	5	2	2	1,50	30	▲ 1,25	▲ 1,32	▲ 0,71
Felsefe	5	0	1	-0,25	-5	▼ 1,60	▼ 1,77	▼ 1,17
Din Kül. ve Ahl. Bil.	5	3	1	2,75	55	◆ 2,75	▼ 3,09	▲ 2,30
TYT Sosyal	20	7	7	5,25	26	▼ 8,27	▼ 8,93	▼ 6,07
Matematik-1	40	28	5	26,75	67	▲ 20,19	▲ 12,22	▲ 8,50
Fizik	7	2	2	1,50	21	▲ 1,48	▲ 0,41	▲ 0,50
Kimya	7	2	2	1,50	21	▼ 2,69	▲ 0,98	▲ 1,05
Biyoloji	6	0	0	0,00	0	▼ 2,60	▼ 1,09	▼ 0,74
TYT Fen	20	4	4	3,00	15	▼ 6,77	▲ 2,48	▲ 2,28
Toplam:	120	55	33	46,75	39	▼ 54,12	▲ 42,97	▲ 32,26

Soru No 1234567890123456789012345678901234567890

TYT Türkçe	eAbdaDEAedbDeBBcEadccE	AbDCEb	Ed AD
Cevap Anahtarı	B	AACBBDEADCCDBBBACDEBBAAEEDCADDCEEBDBEAEAD	

TYT Sosyal	eBaCa EeDc a A bDB
Cevap Anahtarı	B

TYT Matematik	DBCE bAaDBD CBBDAAB EABCaAdAcBDC EBA c
Cevap Anahtarı	B

TYT Fen	e DeA dd BD
Cevap Anahtarı	B

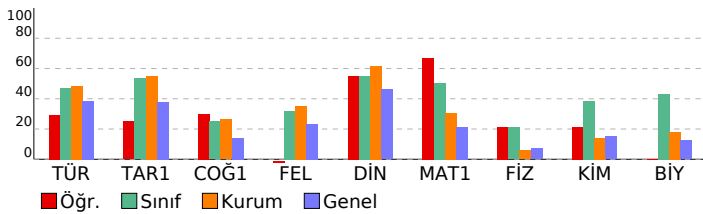

TİTANYUM YKS 1. OTURUM - TYT 03

(OP01-SS-34TYT03)

HATİP LİSESİ DERSLERE GÖRE BAŞARI ANALİZİ

TYT Türkçe	S	D	Y	B%
Türkçe				
Sözcükte Anlam ve Sözcükler Arası Anlam İlişkileri	1	0	1	0
Sözcüğü Anlamca Karşılayabilecek Kullanımlar	2	2	0	100
Söz Öbeklerinde Anlam	1	0	1	0
Cümlelerin Yorumlanması ve Açıklanması (Yakın veya Çeşitlen Anlamlı Cümleler)	2	1	1	50
Cümleler Arasındaki Anlam İlişkileri (Sebeup-Sonuç, Amaç-Sonuç, Koşul-Şart, Özne-Nesnel Yargı, Birbirinin Açıklayıcı Ses Bilgisi)	1	0	1	0
Karma Dil Bilgisi	1	0	1	0
Filimsi (Eylemsi)	1	0	1	0
Zamir (Adil)	1	1	0	100
Cümlelerin Öğeleri	1	1	0	100
Aynı Yazılan Birleşik Sözcükler	1	0	1	0
Kısaltmaların Yazımı	1	1	0	100
Noktalama İşaretleri	2	1	1	50
Düşüncüyü Geliştirme Yolları	1	0	1	0
Düşüncenin Akışını Bozan Cümle	1	0	1	0
Paragrafa Cümle Ekleme	1	1	0	100
Metin Boşluklarının Anlam Akışına Göre Tamamlanması	3	1	2	33
Paragraftaki Cümlelerin Yerini Düzenleme	1	0	1	0
Paragrafta Sorulara Karşılık Bulma	1	1	0	100
Paragrafın Yardımcı Fikirleri (Düşünceleri)	3	2	0	67
Paragrafın Ana Fikri (Düşüncesi)	6	1	2	17
İçeriğine Özgü Bir Soru Köküne Sahip Olan Paragraflar	5	3	1	60
Aynı Paragrafa Bağlı Sorular	2	0	0	0

TYT Sosyal	S	D	Y	B%
Tarih-1				
Zamanı anlama ve anlamlandırmaya yönelik farklı yaklaşımları analiz eder.	1	0	1	0
İlk Çağ'ın sonlarından itibaren gerçekleştirilen hukuki düzenlemelerin günümüzün evrensel hukuk ilkelerine temel	1	0	1	0
1453-1520 yılları arasındaki süreçte meydana gelen başlıca siyasi gelişmeleri tarih şeridi ve haritalar üzerinde göst	1	1	0	100
Mustafa Kemal'in Birinci Dünya Savaşı'na kadarki eğitim ve askerlik hayatını içinde bulunduğu toplumsal siyasi,	1	1	0	100
Topkapı Sarayı'nın devlet idaresinin yanı sıra devlet adamı yetiştirilmesinde ve şehir kültürünün gelişmesindeki rc	1	0	1	0

Coğrafya-1	S	D	Y	B%
Coğrafya-1				
Nüfusun Değişimi ve Dağılışı	1	0	1	0
Büyük İklim Tipleri	1	0	1	0
Ülkemizdeki işlevsel bölgeleri özelliklerine göre analiz eder.	1	1	0	100
Dünya'nın Yıllık Hareketi ve Eksen Eğikliği	1	1	0	100
İç kuvvetleri; yer şekillerinin oluşum sürecine etkileri açısından açıklar.	1	0	0	0

Felsefe	S	D	Y	B%
Felsefe				
Düşünme ve akıl yürütmeye ilişkin kavramları açıklar.	1	0	0	0
18. yüzyıl -19. yüzyıl felsefesindeki örnek düşünce ve argümanları felsefi açıdan değerlendirir.	1	0	0	0
Din felsefesinin konusunu ve sorularını açıklar.	1	0	1	0
15. yüzyıl-17. yüzyıl felsefesindeki örnek düşünce ve argümanları felsefi açıdan değerlendirir.	1	0	0	0
20. yüzyıl felsefesinin karakteristik özelliklerini açıklar.	1	0	0	0

Din Kül. ve Ahl. Bil.	S	D	Y	B%
Din Kül. ve Ahl. Bil.				
İSLAM VE İBADET	1	1	0	100
AHLAKI TUTUM VE DAVRANIŞLAR	1	1	0	100
KURAN DA BAZI KAVRAMLAR	1	0	0	0
İSLAM VE BİLİM	1	0	1	0
ANADOLU DA İSLAM	1	1	0	100

TYT Matematik	S	D	Y	B%
Matematik-1				
Sayı Basamakları	2	0	1	0
Sayısal Yetenek Problemleri (Rutin Olmayan Problemler)	3	3	0	100
Üslü İfadeler	1	1	0	100
Kökü İfadeler	1	0	0	0
Basit Eşitsizlikler	1	1	0	100
Rasyonel Sayılar	1	1	0	100
Temel Kavramlar	1	1	0	100
Ondalık Sayılar	1	1	0	100
Mutlak Değerli Denklem ve Eşitsizlikler	1	1	0	100
Küme Kavramı ve Kümelerde İşlemler	1	0	0	0
Önemeler ve Bileşik Önemeler	1	0	1	0
Fonksiyonlarda Bileşik İşlemi	1	1	0	100
Fonksiyonların grafiklerini çizer.	1	1	0	100
Bölime İşlemi	1	0	0	0
Merkezli Eğilim ve Yayılım Ölçüleri	1	1	0	100
İşçi Problemleri	1	1	0	100
Hareket Problemleri	1	1	0	100
Sayı-Kesir Problemleri	4	4	0	100
Yüzde Problemleri	1	1	0	100
Karışım Problemleri	1	1	0	100
Orantı Çeşitleri	1	0	1	0
Grafik Problemleri	1	1	0	100
Permütasyon	1	0	1	0
Olasılık kavramı ile ilgili uygulamalar yapar.	1	1	0	100
Üçgenlerin Eşliği	1	0	1	0
Üçgende Alan	1	1	0	100
Dik üçgende Pisagor teoremini elde ederek problemler çözer.	2	1	0	50
Oklit Bağlantıları	1	1	0	100
Yamuk	1	1	0	100
Özel Açılı Üçgenler	1	1	0	100
KAZANIM BELİRTİLMEMİŞ	1	0	0	0
Paralelkenar	1	0	0	0
Çokgenler	1	1	0	100

TYT Fen	S	D	Y	B%
Fizik				
Düzgün Doğrusal Hareket Kavramları	1	1	0	100
Ses Dalgası	1	0	1	0
İş, Güç ve Enerji	1	1	0	100
Isı, sıcaklık ve iç enerji kavramlarını açıklar.	1	0	0	0
İletken ve Yalıtkanlarda Yük Dağılımı	1	0	0	0
Küresel Aynalar	1	0	0	0
Kaldırma Kuvveti	1	0	1	0
Kimya				
Atomun Yapısı	1	1	0	100
KAZANIM BELİRTİLMEMİŞ	1	1	0	100
Asitlerin ve Bazların Tepkimeleri	1	0	0	0
Güçlü Etkileşimler / Kovalent Bağ	1	0	0	0
Kimyasal Tepkimelerde Hesaplamalar	1	0	0	0
Çözeltilerde Derişim	1	0	1	0
Kimyanın Uğraş Alanları	1	0	1	0
Biyoloji				
Mitoz Bölünme	1	0	0	0
Ekosistemde madde ve enerji akışını analiz eder.	1	0	0	0
Eşeye Bağlı Kalıtım	1	0	0	0

SINAV SONUÇ BELGESİ

KAHRAMANMARAŞ / TÜRKÖĞLU / YEDİ GÜZEL ADAM ANADOLU İMAN HATİP LİSESİ

TİTANYUM YKS 1. OTURUM - TYT 03

(OP01-SS-34TYT03)

HATİP LİSESİ DERSLERE GÖRE BAŞARI ANALİZİ

Öğrenci		Numara		Sınıf			
ASİYE YÜKSEK		246		12A			
Puan Türü	Puan	Genel Ort.	Dereceler				
			Snf	Kurum	İlçe	İl	Genel
TYT	▲ 211,445	203,220	13	64	93	232	5623
Puanı Hesaplanan:			79	133	562	12759	
Katılımlar:			13	79	133	576	13271

Ders	Soru	Doğru	Yanlış	Net	Başarı %	Sınıf Ort.	Kurum Ort.	Genel Ort.
Türkçe	40	18	16	14,00	35	▼ 18,88	▼ 19,34	▼ 15,41
Tarih-1	5	3	2	2,50	50	▼ 2,67	▼ 2,75	▲ 1,90
Coğrafya-1	5	1	2	0,50	10	▼ 1,25	▼ 1,32	▼ 0,71
Felsefe	5	3	2	2,50	50	▲ 1,60	▲ 1,77	▲ 1,17
Din Kül. ve Ahl. Bil.	5	2	0	2,00	40	▼ 2,75	▼ 3,09	▼ 2,30
TYT Sosyal	20	9	6	7,50	38	▼ 8,27	▼ 8,93	▲ 6,07
Matematik-1	40	7	4	6,00	15	▼ 20,19	▼ 12,22	▼ 8,50
Fizik	7	3	3	2,25	32	▲ 1,48	▲ 0,41	▲ 0,50
Kimya	7	4	2	3,50	50	▲ 2,69	▲ 0,98	▲ 1,05
Biyoloji	6	2	3	1,25	21	▼ 2,60	▲ 1,09	▲ 0,74
TYT Fen	20	9	8	7,00	35	▲ 6,77	▲ 2,48	▲ 2,28
Toplam:	120	43	34	34,50	29	▼ 54,12	▼ 42,97	▲ 32,26

Soru No 1234567890123456789012345678901234567890

TYT Türkçe cACeCeE d aB dDbdCcEEDcAbDCEEcDBcAcAa
Cevap Anahtarı B AACBBDEADCCDBBBACDEBBAAEEDCADDCEEBDBEAED

TYT Sosyal aBaDaA d eCaCEA B
Cevap Anahtarı B CBBDBABECDAACBCEAEADB

TYT Matematik D dcEaEBdEBdb
Cevap Anahtarı B DBCEECAEBDBDACBBDAABDCEABCEADECBDCCEBAED

TYT Fen CEda AbBAeBdd da DAb
Cevap Anahtarı B CEBDAACBABBDAEBCCDAE

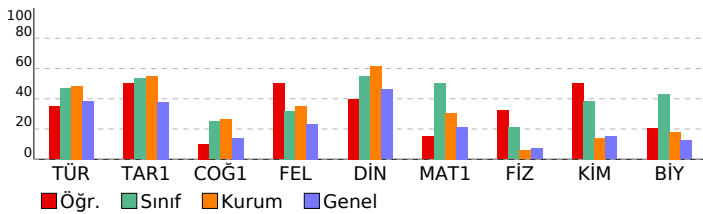

Türkçe	S	D	Y	B%
Sözcükte Anlam ve Sözcükler Arası Anlam İlişkileri	1	0	1	0
Sözcüğü Anlamca Karşılayabilecek Kullanımlar	2	1	1	50
Söz Öbeklerinde Anlam	1	1	0	100
Cümlelerin Yorulanması ve Açıklanması (Yakın veya Çeşitlen Anlamlı Cümleler)	2	1	1	50
Cümleler Arasındaki Anlam İlişkileri (Sebeup-Sonuç, Amaç-Sonuç, Koşul-Şart, Özne-Nesnel Yargı, Birbirinin Açıklayıcı Ses Bilgisi)	1	0	1	0
Karma Dil Bilgisi	1	0	0	0
Filimsi (Eylemsi)	1	0	0	0
Zamir (Adil)	1	0	1	0
Cümlelerin Ögeleri	1	0	0	0
Aynı Yazılan Birleşik Sözcükler	1	0	0	0
Kısaltmaların Yazımı	1	0	0	0
Noktalama İşaretleri	2	1	0	50
Düşüncüyü Geliştirme Yolları	1	1	0	100
Düşüncenin Akışını Bozan Cümle	1	0	1	0
Paragrafa Cümle Ekleme	1	0	1	0
Metin Boşluklarının Anlam Akışına Göre Tamamlanması	3	1	2	33
Paragraftaki Cümlelerin Yerini Düzenleme	1	0	1	0
Paragrafta Sorulara Karşılık Bulma	1	1	0	100
Paragrafın Yardımcı Fikirleri (Düşünceleri)	3	2	1	67
Paragrafın Ana Fikri (Düşüncesi)	6	4	2	67
İçeriğine Özgü Bir Soru Köküne Sahip Olan Paragraflar	5	3	2	60
Aynı Paragrafa Bağlı Sorular	2	2	0	100

Tarih-1	S	D	Y	B%
Zamanı anlama ve anlamlandırmaya yönelik farklı yaklaşımları analiz eder.	1	0	1	0
İlk Çağ'ın sonlarından itibaren gerçekleştirilen hukuki düzenlemelerin günümüzün evrensel hukuk ilkelerine temel	1	1	0	100
1453-1520 yılları arasındaki süreçte meydana gelen başlıca siyasi gelişmeleri tarih şeridi ve haritalar üzerinde göst	1	1	0	100
Mustafa Kemal'in Birinci Dünya Savaşı'na kadarki eğitim ve askerlik hayatını içinde bulunduğu toplumsal siyasi,	1	1	0	100
Topkapı Sarayı'nın devlet idaresinin yanı sıra devlet adamı yetiştirilmesinde ve şehir kültürünün gelişmesindeki rc	1	0	1	0

Coğrafya-1	S	D	Y	B%
Nüfusun Değişimi ve Dağılışı	1	0	1	0
Büyük İklim Tipleri	1	0	0	0
Ülkemizdeki işlevsel bölgeleri özelliklerine göre analiz eder.	1	1	0	100
Dünya'nın Yıllık Hareketi ve Eksen Eğikliği	1	0	0	0
İç kuvvetleri; yer şekillerinin oluşum sürecine etkileri açısından açıklar.	1	0	1	0

Felsefe	S	D	Y	B%
Düşünme ve akıl yürütmeye ilişkin kavramları açıklar.	1	0	1	0
18. yüzyıl -19. yüzyıl felsefesindeki örnek düşünce ve argümanları felsefi açıdan değerlendirir.	1	1	0	100
Din felsefesinin konusunu ve sorularını açıklar.	1	1	0	100
15. yüzyıl-17. yüzyıl felsefesindeki örnek düşünce ve argümanları felsefi açıdan değerlendirir.	1	1	0	100
20. yüzyıl felsefesinin karakteristik özelliklerini açıklar.	1	0	1	0

Din Kül. ve Ahl. Bil.	S	D	Y	B%
İSLAM VE İBADET	1	0	0	0
AHLAKI TUTUM VE DAVRANIŞLAR	1	1	0	100
KURAN DA BAZI KAVRAMLAR	1	0	0	0
İSLAM VE BİLİM	1	0	0	0
ANADOLU DA İSLAM	1	1	0	100

Matematik-1	S	D	Y	B%
Sayı Basamakları	2	0	1	0
Sayısal Yetenek Problemleri (Rutin Olmayan Problemler)	3	0	1	0
Üslü İfadeler	1	1	0	100
Kökü İfadeler	1	1	0	100
Basit Eşitsizlikler	1	0	0	0
Rasyonel Sayılar	1	1	0	100
Temel Kavramlar	1	0	1	0
Ondalık Sayılar	1	1	0	100
Mutlak Değerli Denklemler ve Eşitsizlikler	1	1	0	100
Küme Kavramı ve Kümelerde İşlemler	1	0	1	0
Önemeler ve Bileşik Önemeler	1	1	0	100
Fonksiyonlarda Bileşik İşlemi	1	1	0	100
Fonksiyonların grafiklerini çizer.	1	0	0	0
Bölime İşlemi	1	0	0	0
Merkezi Eğilim ve Yayılm Ölçüleri	1	0	0	0
İşçi Problemleri	1	0	0	0
Hareket Problemleri	1	0	0	0
Sayı-Kesir Problemleri	4	0	0	0
Yüzde Problemleri	1	0	0	0
Karışım Problemleri	1	0	0	0
Orantı Çeşitleri	1	0	0	0
Grafik Problemleri	1	0	0	0
Permütasyon	1	0	0	0
Olasılık kavramı ile ilgili uygulamalar yapar.	1	0	0	0
Üçgenlerin Eşliği	1	0	0	0
Üçgende Alan	1	0	0	0
Dik üçgende Pisagor teoremini elde ederek problemler çözer.	2	0	0	0
Oklit Bağlantıları	1	0	0	0
Yamuk	1	0	0	0
Özel Açılı Üçgenler	1	0	0	0
KAZANIM BELİRTİLMEMİŞ	1	0	0	0
Paralelkenar	1	0	0	0
Çokgenler	1	0	0	0

TYT Fen	S	D	Y	B%
Fizik				
Düzgün Doğrusal Hareket Kavramları	1	1	0	100
Ses Dalgası	1	0	0	0
İş, Güç ve Enerji	1	0	1	0
Isı, sıcaklık ve iç enerji kavramlarını açıklar.	1	0	1	0
İletken ve Yalıtkanlarda Yük Dağılımı	1	1	0	100
Küresel Aynalar	1	0	1	0
Kaldırma Kuvveti	1	1	0	100
Kimya				
Atomun Yapısı	1	1	0	100
KAZANIM BELİRTİLMEMİŞ	1	1	0	100
Asitlerin ve Bazların Tepkimeleri	1	0	1	0
Güçlü Etkileşimler / Kovalent Bağ	1	0	1	0
Kimyasal Tepkimelerde Hesaplamalar	1	0	0	0
Çözeltilerde Derişim	1	1	0	100
Kimyanın Uğraş Alanları	1	1	0	100
Biyoloji				
Mitoz Bölünme	1	1	0	100
Ekosistemde madde ve enerji akışını analiz eder.	1	1	0	100
Eşeye Bağlı Kalıtım	1	0	1	0

SINAV SONUÇ BELGESİ

KAHRAMANMARAŞ / TÜRKÖĞLU / YEDİ GÜZEL ADAM ANADOLU İMAN HATİP LİSESİ

TİTANYUM YKS 1. OTURUM - TYT 03

(OP01-SS-34TYT03)

HATİP LİSESİ DERSLERE GÖRE BAŞARI ANALİZİ

Öğrenci		Numara		Sınıf			
BİLGE ÖZYIRTICI		281		12A			
Puan Türü	Puan	Genel Ort.	Dereceler				
			Snf	Kurum	İlçe	İl	Genel
TYT	▲ 343,190	203,220	3	3	3	64	730
Puanı Hesaplanan:			79	133	562	12759	
Katılımlar:			13	79	133	576	13271

Ders	Soru	Doğru	Yanlış	Net	Başarı %	Sınıf Ort.	Kurum Ort.	Genel Ort.
Türkçe	40	25	12	22,00	55	▲ 18,88	▲ 19,34	▲ 15,41
Tarih-1	5	3	2	2,50	50	▼ 2,67	▼ 2,75	▲ 1,90
Coğrafya-1	5	5	0	5,00	100	▲ 1,25	▲ 1,32	▲ 0,71
Felsefe	5	1	3	0,25	5	▼ 1,60	▼ 1,77	▼ 1,17
Din Kül. ve Ahl. Bil.	5	4	1	3,75	75	▲ 2,75	▲ 3,09	▲ 2,30
TYT Sosyal	20	13	6	11,50	58	▲ 8,27	▲ 8,93	▲ 6,07
Matematik-1	40	33	4	32,00	80	▲ 20,19	▲ 12,22	▲ 8,50
Fizik	7	1	3	0,25	4	▼ 1,48	▼ 0,41	▼ 0,50
Kimya	7	2	2	1,50	21	▼ 2,69	▲ 0,98	▲ 1,05
Biyoloji	6	4	1	3,75	63	▲ 2,60	▲ 1,09	▲ 0,74
TYT Fen	20	7	6	5,50	28	▼ 6,77	▲ 2,48	▲ 2,28
Toplam:	120	78	28	71,00	59	▲ 54,12	▲ 42,97	▲ 32,26

Soru No 1234567890123456789012345678901234567890

TYT Türkçe eACbCd AaC DdBBACcEecAEEDaAdACEEcDcbA AD
Cevap Anahtarı B AACBBDEADCCDBBBACDEBBAAEEDCADDCEEBDBEAEAD

TYT Sosyal aBaDABECDAeCca AEbDB
Cevap Anahtarı B CBBDBABECDAACBCEAEADB

TYT Matematik DBCCeBaEDBDa BBDAABD EdBCEADECBDC EBAbD
Cevap Anahtarı B DBCEECAEDBDACBBDAABDCEABCEADECBDCCEAEBAED

TYT Fen C e eecAeB CdDAE
Cevap Anahtarı B CEBDAACBABBDAEBCCDAE

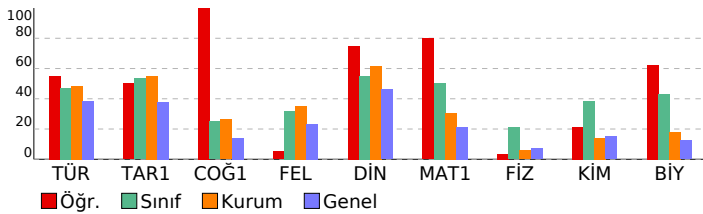

Türkçe	S	D	Y	B%
Sözcükte Anlam ve Sözcükler Arası Anlam İlişkileri	1	1	0	100
Sözcüğü Anlamca Karşılayabilecek Kullanımlar	2	1	0	50
Söz Öbeklerinde Anlam	1	1	0	100
Cümlelerin Yorulanması ve Açıklanması (Yakın veya Çeşitlen Anlamlı Cümleler)	2	1	1	50
Cümleler Arasındaki Anlam İlişkileri (Sebeup-Sonuç, Amaç-Sonuç, Koşul-Şart, Özne-Nesnel Yargı, Birbirinin Açıklayıcı Ses Bilgisi)	1	0	1	0
Karma Dil Bilgisi	1	1	0	100
Filimsi (Eylemsi)	1	0	1	0
Zamir (Adil)	1	1	0	100
Cümlelerin Öğeleri	1	1	0	100
Aynı Yazılan Birleşik Sözcükler	1	1	0	100
Kısaltmaların Yazımı	1	1	0	100
Noktalama İşaretleri	2	1	1	50
Düşüncüyü Geliştirme Yolları	1	0	1	0
Düşüncenin Akışını Bozan Cümle	1	1	0	100
Paragrafa Cümle Ekleme	1	1	0	100
Metin Boşluklarının Anlam Akışına Göre Tamamlanması	3	2	1	67
Paragraftaki Cümlelerin Yerini Düzenleme	1	0	1	0
Paragrafta Sorulara Karşılık Bulma	1	0	1	0
Paragrafın Yardımcı Fikirleri (Düşünceleri)	3	2	1	67
Paragrafın Ana Fikri (Düşüncesi)	6	4	1	67
İçeriğine Özgü Bir Soru Köküne Sahip Olan Paragraflar	5	3	2	60
Aynı Paragrafa Bağlı Sorular	2	2	0	100

Tarih-1	S	D	Y	B%
Zamanı anlama ve anlamlandırmaya yönelik farklı yaklaşımları analiz eder.	1	0	1	0
İlk Çağ'ın sonlarından itibaren gerçekleştirilen hukuki düzenlemelerin günümüzün evrensel hukuk ilkelerine temel	1	1	0	100
1453-1520 yılları arasındaki süreçte meydana gelen başlıca siyasi gelişmeleri tarih şeridi ve haritalar üzerinde göst	1	1	0	100
Mustafa Kemal'in Birinci Dünya Savaşı'na kadarki eğitim ve askerlik hayatını içinde bulunduğu toplumdaki siyasi,	1	1	0	100
Topkapı Sarayı'nın devlet idaresinin yanı sıra devlet adamı yetiştirilmesinde ve şehir kültürünün gelişmesindeki rol	1	0	1	0

Coğrafya-1	S	D	Y	B%
Nüfusun Değişimi ve Dağılışı	1	1	0	100
Büyük İklim Tipleri	1	1	0	100
Ülkemizdeki işlevsel bölgeleri özelliklerine göre analiz eder.	1	1	0	100
Dünya'nın Yıllık Hareketi ve Eksen Eğikliği	1	1	0	100
İç kuvvetleri; yer şekillerinin oluşum sürecine etkileri açısından açıklar.	1	1	0	100

Felsefe	S	D	Y	B%
Düşünme ve akıl yürütmeye ilişkin kavramları açıklar.	1	0	1	0
18. yüzyıl -19. yüzyıl felsefesindeki örnek düşünce ve argümanları felsefi açıdan değerlendirir.	1	0	1	0
Din felsefesinin konusunu ve sorularını açıklar.	1	1	0	100
15. yüzyıl-17. yüzyıl felsefesindeki örnek düşünce ve argümanları felsefi açıdan değerlendirir.	1	0	0	0
20. yüzyıl felsefesinin karakteristik özelliklerini açıklar.	1	0	1	0

Din Kül. ve Ahl. Bil.	S	D	Y	B%
İSLAM VE İBADET	1	1	0	100
AHLAKI TUTUM VE DAVRANIŞLAR	1	1	0	100
KURAN DA BAZI KAVRAMLAR	1	1	0	100
İSLAM VE BİLİM	1	0	1	0
ANADOLU DA İSLAM	1	1	0	100

Matematik-1	S	D	Y	B%
Sayı Basamakları	2	0	1	0
Sayısal Yetenek Problemleri (Rutin Olmayan Problemler)	3	2	0	67
Üslü İfadeler	1	1	0	100
Kökü İfadeler	1	1	0	100
Basit Eşitsizlikler	1	1	0	100
Rasyonel Sayılar	1	1	0	100
Temel Kavramlar	1	0	1	0
Ondaklı Sayılar	1	1	0	100
Mutlak Değerli Denklemler ve Eşitsizlikler	1	1	0	100
Küme Kavramı ve Kümelerde İşlemler	1	1	0	100
Önemeler ve Bileşik Önemeler	1	1	0	100
Fonksiyonlarda Bileşik İşlemi	1	1	0	100
Fonksiyonların grafiklerini çizer.	1	1	0	100
Bölime İşlemi	1	1	0	100
Merkezi Eğilim ve Yayılm Ölçüleri	1	1	0	100
İşçi Problemleri	1	1	0	100
Hareket Problemleri	1	1	0	100
Sayı-Kesir Problemleri	4	4	0	100
Yüzde Problemleri	1	1	0	100
Karışım Problemleri	1	1	0	100
Orantı Çeşitleri	1	1	0	100
Grafik Problemleri	1	1	0	100
Permütasyon	1	1	0	100
Olasılık kavramı ile ilgili uygulamalar yapar.	1	0	1	0
Üçgenlerin Eşliği	1	1	0	100
Üçgende Alan	1	1	0	100
Dik üçgende Pisagor teoremini elde ederek problemler çözer.	2	2	0	100
Oklit Bağlantıları	1	1	0	100
Yamuk	1	1	0	100
Özel Açılı Üçgenler	1	1	0	100
KAZANIM BELİRTİLMEMİŞ	1	0	0	0
Paralelkenar	1	0	1	0
Çokgenler	1	1	0	100

TYT Fen	S	D	Y	B%
Fizik				
Düzgün Doğrusal Hareket Kavramları	1	0	1	0
Ses Dalgası	1	0	0	0
İş, Güç ve Enerji	1	0	1	0
Isı, sıcaklık ve iç enerji kavramlarını açıklar.	1	0	1	0
İletken ve Yalıtkanlarda Yük Dağılımı	1	0	0	0
Küresel Aynalar	1	0	0	0
Kaldırma Kuvveti	1	1	0	100
Kimya				
Atomun Yapısı	1	0	0	0
KAZANIM BELİRTİLMEMİŞ	1	1	0	100
Asitlerin ve Bazların Tepkimeleri	1	0	0	0
Güçlü Etkileşimler / Kovalent Bağ	1	0	1	0
Kimyasal Tepkimelerde Hesaplamalar	1	0	0	0
Çözeltilerde Derişim	1	0	1	0
Kimyanın Uğraş Alanları	1	1	0	100
Biyoloji				
Mitoz Bölünme	1	1	0	100
Ekosistemde madde ve enerji akışını analiz eder.	1	1	0	100
Eşeye Bağlı Kalıtım	1	1	0	100

SINAV SONUÇ BELGESİ

KAHRAMANMARAŞ / TÜRKÖĞLU / YEDİ GÜZEL ADAM ANADOLU İMAN HATİP LİSESİ

Öğrenci	Numara	Sınıf
EMİNE BYNDR	234	12A

Puan Türü	Puan	Genel Ort.	Dereceler				
			Snf	Kurum	İlçe	İl	Genel
TYT	▲ 255,915	203,220	9	27	39	146	3029
Puanı Hesaplanan:			79	133	562	12759	
Katılımlar:			13	79	133	576	13271

Ders	Soru	Doğru	Yanlış	Net	Başarı %	Sınıf Ort.	Kurum Ort.	Genel Ort.
Türkçe	40	22	16	18,00	45	▼ 18,88	▼ 19,34	▲ 15,41
Tarih-1	5	3	1	2,75	55	▲ 2,67	◆ 2,75	▲ 1,90
Coğrafya-1	5	2	0	2,00	40	▲ 1,25	▲ 1,32	▲ 0,71
Felsefe	5	3	0	3,00	60	▲ 1,60	▲ 1,77	▲ 1,17
Din Kül. ve Ahl. Bil.	5	2	3	1,25	25	▼ 2,75	▼ 3,09	▼ 2,30
TYT Sosyal	20	10	4	9,00	45	▲ 8,27	▲ 8,93	▲ 6,07
Matematik-1	40	14	8	12,00	30	▼ 20,19	▼ 12,22	▲ 8,50
Fizik	7	3	1	2,75	39	▲ 1,48	▲ 0,41	▲ 0,50
Kimya	7	4	0	4,00	57	▲ 2,69	▲ 0,98	▲ 1,05
Biyoloji	6	2	1	1,75	29	▼ 2,60	▲ 1,09	▲ 0,74
TYT Fen	20	9	2	8,50	43	▲ 6,77	▲ 2,48	▲ 2,28
Toplam:	120	55	30	47,50	40	▼ 54,12	▲ 42,97	▲ 32,26

Soru No 1234567890123456789012345678901234567890

TYT Türkçe	AAaBBDEAdE bDBBcbDEdceEEDCAbaCEEcD Eccde
Cevap Anahtarı	B AACBBDEADCCDBBBACDEBBAAEEDCADDCEEBDBEAED

TYT Sosyal	BBeA E D C CEeBeDB
Cevap Anahtarı	B CBBDABECDAACBCEAEADB

TYT Matematik	DBCb e bDBDbCbA CEA C DC ba e
Cevap Anahtarı	B DBCEECAEDBDACBBDAABDCEABCEADECBDCCEAEBAED

TYT Fen	C DbA BA BD B aD
Cevap Anahtarı	B CEBDAACBABBDAEBCCDAE

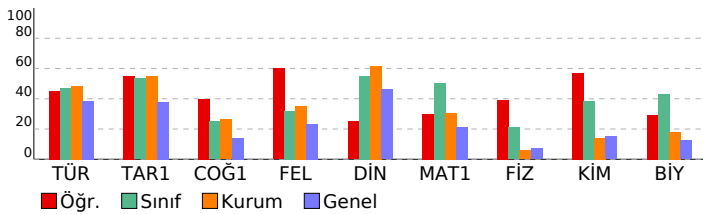

TİTANYUM YKS 1. OTURUM - TYT 03

(OP01-SS-34TYT03)

HATİP LİSESİ DERSLERE GÖRE BAŞARI ANALİZİ

TYT Türkçe	S	D	Y	B%
Türkçe				
Sözcükte Anlam ve Sözcükler Arası Anlam İlişkileri	1	1	0	100
Sözcüğü Anlamca Karşılayabilecek Kullanımlar	2	2	0	100
Söz Öbeklerinde Anlam	1	0	1	0
Cümlelerin Yorumlanması ve Açıklanması (Yakın veya Çeşitlen Anlamlı Cümleler)	2	2	0	100
Cümleler Arasındaki Anlam İlişkileri (Sebeup-Sonuç, Amaç-Sonuç, Koşul-Şart, Özel-Nesnel Yargı, Birbirinin Açıklayıcı)	1	1	0	100
Ses Bilgisi	1	0	1	0
Karma Dil Bilgisi	1	0	0	0
Filimsi (Eylemsi)	1	1	0	100
Zamir (Adil)	1	0	1	0
Cümlelerin Ögeleri	1	1	0	100
Aynı Yazılan Birleşik Sözcükler	1	0	1	0
Kısaltmaların Yazımı	1	1	0	100
Noktalama İşaretleri	2	1	1	50
Düşüncüyü Geliştirme Yolları	1	1	0	100
Düşüncenin Akışını Bozan Cümle	1	1	0	100
Paragrafa Cümle Ekleme	1	0	1	0
Metin Boşluklarının Anlam Akışına Göre Tamamlanması	3	1	2	33
Paragraftaki Cümlelerin Yerini Düzenleme	1	0	1	0
Paragrafta Sorulara Karşılık Bulma	1	0	1	0
Paragrafın Yardımcı Fikirleri (Düşünceleri)	3	1	1	33
Paragrafın Ana Fikri (Düşüncesi)	6	3	3	50
İçeriğine Özgü Bir Soru Köküne Sahip Olan Paragraflar	5	3	2	60
Aynı Paragrafa Bağlı Sorular	2	2	0	100

TYT Sosyal

Tarih-1	S	D	Y	B%
Zamanı anlama ve anlamlandırmaya yönelik farklı yaklaşımları analiz eder.	1	1	0	100
İlk Çağ'ın sonlarından itibaren gerçekleştirilen hukuki düzenlemelerin günümüzün evrensel hukuk ilkelerine temel	1	0	1	0
1453-1520 yılları arasındaki süreçte meydana gelen başlıca siyasi gelişmeleri tarih şeridi ve haritalar üzerinde göst	1	1	0	100
Mustafa Kemal'in Birinci Dünya Savaşı'na kadarki eğitim ve askerlik hayatını içinde bulunduğu toplumsal siyasi,	1	1	0	100
Topkapı Sarayı'nın devlet idaresinin yanı sıra devlet adamı yetiştirilmesinde ve şehir kültürünün gelişmesindeki rc	1	0	0	0

Coğrafya-1	S	D	Y	B%
Nüfusun Değişimi ve Dağılışı	1	0	0	0
Büyük İklim Tipleri	1	0	0	0
Ülkemizdeki işlevsel bölgeleri özelliklerine göre analiz eder.	1	1	0	100
Dünya'nın Yıllık Hareketi ve Eksen Eğikliği	1	1	0	100
İç kuvvetleri; yer şekillerinin oluşum sürecine etkileri açısından açıklar.	1	0	0	0

Felsefe	S	D	Y	B%
Düşünme ve akıl yürütmeye ilişkin kavramları açıklar.	1	0	0	0
18. yüzyıl -19. yüzyıl felsefesindeki örnek düşünce ve argümanları felsefi açıdan değerlendirir.	1	1	0	100
Din felsefesinin konusunu ve sorularını açıklar.	1	1	0	100
15. yüzyıl-17. yüzyıl felsefesindeki örnek düşünce ve argümanları felsefi açıdan değerlendirir.	1	1	0	100
20. yüzyıl felsefesinin karakteristik özelliklerini açıklar.	1	0	0	0

Din Kül. ve Ahl. Bil.	S	D	Y	B%
İSLAM VE İBADET	1	1	0	100
AHLAKI TUTUM VE DAVRANIŞLAR	1	1	0	100
KURAN DA BAZI KAVRAMLAR	1	0	1	0
İSLAM VE BİLİM	1	0	1	0
ANADOLU DA İSLAM	1	0	1	0

TYT Matematik

Matematik-1	S	D	Y	B%
Sayı Basamakları	2	0	1	0
Sayısal Yetenek Problemleri (Rutin Olmayan Problemler)	3	2	0	67
Üslü İfadeler	1	0	0	0
Kökü İfadeler	1	0	0	0
Basit Eşitsizlikler	1	1	0	100
Rasyonel Sayılar	1	1	0	100
Temel Kavramlar	1	0	1	0
Ondalık Sayılar	1	1	0	100
Mutlak Değerli Denklemler ve Eşitsizlikler	1	1	0	100
Küme Kavramı ve Kümelerde İşlemler	1	0	1	0
Önemeler ve Bileşik Önemeler	1	0	1	0
Fonksiyonlarda Bileşik İşlemi	1	1	0	100
Fonksiyonların grafiklerini çizer.	1	0	0	0
Bölime İşlemi	1	0	0	0
Merkezi Eğilim ve Yayılm Ölçüleri	1	0	1	0
İşçi Problemleri	1	0	0	0
Hareket Problemleri	1	0	0	0
Sayı-Kesir Problemleri	4	1	0	25
Yüzde Problemleri	1	1	0	100
Karışım Problemleri	1	1	0	100
Orantı Çeşitleri	1	0	0	0
Grafik Problemleri	1	1	0	100
Permütasyon	1	1	0	100
Olasılık kavramı ile ilgili uygulamalar yapar.	1	0	0	0
Üçgenlerin Eşliği	1	0	1	0
Üçgende Alan	1	0	0	0
Dik üçgende Pisagor teoremini elde ederek problemler çözer.	2	0	0	0
Öklit Bağlantıları	1	0	1	0
Yamuk	1	1	0	100
Özel Açılı Üçgenler	1	0	1	0
KAZANIM BELİRTİLMEMİŞ	1	0	0	0
Paralelkenar	1	0	0	0
Çokgenler	1	1	0	100

TYT Fen

Fizik	S	D	Y	B%
Düzgün Doğrusal Hareket Kavramları	1	1	0	100
Ses Dalgası	1	0	1	0
İş, Güç ve Enerji	1	1	0	100
Isı, sıcaklık ve iç enerji kavramlarını açıklar.	1	0	0	0
İletken ve Yalıtkanlarda Yük Dağılımı	1	0	0	0
Küresel Aynalar	1	0	0	0
Kaldırma Kuvveti	1	1	0	100

Kimya	S	D	Y	B%
Atomun Yapısı	1	1	0	100
KAZANIM BELİRTİLMEMİŞ	1	1	0	100
Asitlerin ve Bazların Tepkimeleri	1	0	0	0
Güçlü Etkileşimler / Kovalent Bağ	1	0	0	0
Kimyasal Tepkimelerde Hesaplamalar	1	0	0	0
Çözeltilerde Derişim	1	1	0	100
Kimyanın Uğraş Alanları	1	1	0	100

Biyoloji	S	D	Y	B%
Mitoz Bölünme	1	0	0	0
Ekosistemde madde ve enerji akışını analiz eder.	1	1	0	100
Eşeye Bağlı Kalıtım	1	0	0	0

SINAV SONUÇ BELGESİ

KAHRAMANMARAŞ / TÜRKÖĞLU / YEDİ GÜZEL ADAM ANADOLU İMAN HATİP LİSESİ

Öğrenci	Numara	Sınıf
FURKAN ARAZ	238	12A

Puan Türü	Puan	Genel Ort.	Dereceler				
			Snf	Kurum	İlçe	İl	Genel
TYT	317,708	203,220	4	5	9	90	1149
Puanı Hesaplanan:			79	133	562	12759	
Katılımlar:			13	79	133	576	13271

Ders	Soru	Doğru	Yanlış	Net	Başarı %	Sınıf Ort.	Kurum Ort.	Genel Ort.
Türkçe	40	26	11	23,25	58	▲18,88	▲19,34	▲15,41
Tarih-1	5	4	1	3,75	75	▲2,67	▲2,75	▲1,90
Coğrafya-1	5	1	3	0,25	5	▼1,25	▼1,32	▼0,71
Felsefe	5	3	2	2,50	50	▲1,60	▲1,77	▲1,17
Din Kül. ve Ahl. Bil.	5	3	1	2,75	55	◆2,75	▼3,09	▲2,30
TYT Sosyal	20	11	7	9,25	46	▲8,27	▲8,93	▲6,07
Matematik-1	40	25	8	23,00	58	▲20,19	▲12,22	▲8,50
Fizik	7	0	4	-1,00	-14	▼1,48	▼0,41	▼0,50
Kimya	7	5	2	4,50	64	▲2,69	▲0,98	▲1,05
Biyoloji	6	6	0	6,00	100	▲2,60	▲1,09	▲0,74
TYT Fen	20	11	6	9,50	48	▲6,77	▲2,48	▲2,28
Toplam:	120	73	32	65,00	54	▲54,12	▲42,97	▲32,26

Soru No 1234567890123456789012345678901234567890

TYT Türkçe	aDEcEaEc DDba BBDaCAeCBDcEEACaBADDbd ce
Cevap Anahtarı	A BDECAABCCDDAABBDECAEBBDCDEEACEBADEDBEA

TYT Sosyal	BaBACaCa da cCbEADBDed
Cevap Anahtarı	A BDBACCADEBBCCCEADBEAA

TYT Matematik	CCAd DbDbBa Be BACDABCAbDCEB AeACEDe C
Cevap Anahtarı	A CCAEBDEDBAEDBDCBACDABCAEDCEBEADACEDBAEBC

TYT Fen	d ab dDbdBbBADECBc
Cevap Anahtarı	A AADCEBCDBABEBADECBc

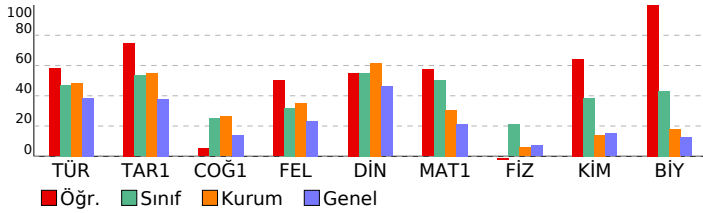

TİTANYUM YKS 1. OTURUM - TYT 03

(OP01-SS-34TYT03)

HATİP LİSESİ DERSLERE GÖRE BAŞARI ANALİZİ

TYT Türkçe	S	D	Y	B%
Türkçe				
Sözcükte Anlam ve Sözcükler Arası Anlam İlişkileri	1	0	1	0
Sözcüğü Anlamca Karşılayabilecek Kullanımlar	2	2	0	100
Söz Öbeklerinde Anlam	1	1	0	100
Cümlelerin Yorumlanması ve Açıklanması (Yakın veya Çeşitlen Anlamlı Cümleler)	2	1	1	50
Cümleler Arasındaki Anlam İlişkileri (Sebeup-Sonuç, Amaç-Sonuç, Koşul-Şart, Özne-Nesnel Yargı, Birbirinin Açıklayıcı Ses Bilgisi)	1	0	1	0
Karma Dil Bilgisi	1	1	0	100
Filimsi (Eylemsi)	1	1	0	100
Zamir (Adil)	1	1	0	100
Cümlelerin Ögeleri	1	0	1	0
Aynı Yazılan Birleşik Sözcükler	1	1	0	100
Kısaltmaların Yazımı	1	0	0	0
Noktalama İşaretleri	2	2	0	100
Düşüncüyü Geliştirme Yolları	1	1	0	100
Düşüncenin Akışını Bozan Cümle	1	0	1	0
Paragrafa Cümle Ekleme	1	1	0	100
Metin Boşluklarının Anlam Akışına Göre Tamamlanması	3	2	1	67
Paragraftaki Cümlelerin Yerini Düzenleme	1	1	0	100
Paragrafta Sorulara Karşılık Bulma	1	1	0	100
Paragrafın Yardımcı Fikirleri (Düşünceleri)	3	3	0	100
Paragrafın Ana Fikri (Düşüncesi)	6	2	4	33
İçeriğine Özgü Bir Soru Köküne Sahip Olan Paragraflar	5	3	1	60
Aynı Paragrafa Bağlı Sorular	2	2	0	100

TYT Sosyal	S	D	Y	B%
Tarih-1				
Zamanı anlama ve anlamlandırmaya yönelik farklı yaklaşımları analiz eder.	1	1	0	100
İlk Çağ'ın sonlarından itibaren gerçekleştirilen hukuki düzenlemelerin günümüzün evrensel hukuk ilkelerine temel	1	0	1	0
1453-1520 yılları arasındaki süreçte meydana gelen başlıca siyasi gelişmeleri tarih şeridi ve haritalar üzerinde göst	1	0	0	100
Mustafa Kemal'in Birinci Dünya Savaşı'na kadarki eğitim ve askerlik hayatını içinde bulunduğu toplumsal siyasi,	1	1	0	100
Topkapı Sarayı'nın devlet idaresinin yanı sıra devlet adamı yetiştirilmesinde ve şehir kültürünün gelişmesindeki rol	1	1	0	100

Coğrafya-1	S	D	Y	B%
Coğrafya-1				
Nüfusun Değişimi ve Dağılışı	1	0	1	0
Büyük İklim Tipleri	1	0	1	0
Ülkemizdeki işlevsel bölgeleri özelliklerine göre analiz eder.	1	1	0	100
Dünya'nın Yıllık Hareketi ve Eksen Eğikliği	1	0	1	0
İç kuvvetleri; yer şekillerinin oluşum sürecine etkileri açısından açıklar.	1	0	0	0

Felsefe	S	D	Y	B%
Felsefe				
Düşünme ve akıl yürütmeye ilişkin kavramları açıklar.	1	0	1	0
18. yüzyıl -19. yüzyıl felsefesindeki örnek düşünce ve argümanları felsefi açıdan değerlendirir.	1	1	0	100
Din felsefesinin konusunu ve sorularını açıklar.	1	1	0	100
15. yüzyıl-17. yüzyıl felsefesindeki örnek düşünce ve argümanları felsefi açıdan değerlendirir.	1	1	0	100
20. yüzyıl felsefesinin karakteristik özelliklerini açıklar.	1	1	0	100

Din Kül. ve Ahl. Bil.	S	D	Y	B%
Din Kül. ve Ahl. Bil.				
İSLAM VE İBADET	1	1	0	100
AHLAKI TUTUM VE DAVRANIŞLAR	1	1	0	100
KURAN DA BAZI KAVRAMLAR	1	1	0	100
İSLAM VE BİLİM	1	0	1	0
ANADOLU DA İSLAM	1	0	0	0

TYT Matematik	S	D	Y	B%
Matematik-1				
Sayı Basamakları	2	1	0	50
Sayısal Yetenek Problemleri (Rutin Olmayan Problemler)	3	3	0	100
Üslü İfadeler	1	1	0	100
Kökü İfadeler	1	0	1	0
Basit Eşitsizlikler	1	0	0	0
Rasyonel Sayılar	1	1	0	100
Temel Kavramlar	1	0	1	0
Ondalık Sayılar	1	1	0	100
Mutlak Değerli Denklemler ve Eşitsizlikler	1	1	0	100
Küme Kavramı ve Kümelerde İşlemler	1	0	1	0
Önemeler ve Bileşik Önemeler	1	0	1	0
Fonksiyonlarda Bileşik İşlemi	1	0	0	0
Fonksiyonların grafiklerini çizer.	1	1	0	100
Bölime İşlemi	1	0	1	0
Merkezli Eğilim ve Yayılım Ölçüleri	1	1	0	100
İşçi Problemleri	1	1	0	100
Hareket Problemleri	1	1	0	100
Sayı-Kesir Problemleri	4	4	0	100
Yüzde Problemleri	1	1	0	100
Karışım Problemleri	1	1	0	100
Orantı Çeşitleri	1	0	1	0
Grafik Problemleri	1	1	0	100
Permütasyon	1	0	0	0
Olasılık kavramı ile ilgili uygulamalar yapar.	1	1	0	100
Üçgenlerin Eşliği	1	0	1	0
Üçgende Alan	1	1	0	100
Dik üçgende Pisagor teoremini elde ederek problemler çözer.	2	1	0	50
Oklit Bağıntıları	1	1	0	100
Yamuk	1	1	0	100
Özel Açılı Üçgenler	1	0	1	0
KAZANIM BELİRTİLMEMİŞ	1	0	0	0
Paralelkenar	1	0	0	0
Çokgenler	1	1	0	100

TYT Fen	S	D	Y	B%
Fizik				
Düzgün Doğrusal Hareket Kavramları	1	0	1	0
Ses Dalgası	1	0	0	0
İş, Güç ve Enerji	1	0	1	0
Isı, sıcaklık ve iç enerji kavramlarını açıklar.	1	0	1	0
İletken ve Yalıtkanlarda Yük Dağılımı	1	0	0	0
Küresel Aynalar	1	0	0	0
Kaldırma Kuvveti	1	0	1	0
Kimya				
Atomun Yapısı	1	1	0	100
KAZANIM BELİRTİLMEMİŞ	1	1	0	100
Asitlerin ve Bazların Tepkimeleri	1	0	1	0
Güçlü Etkileşimler / Kovalent Bağ	1	1	0	100
Kimyasal Tepkimelerde Hesaplamalar	1	0	1	0
Çözeltilerde Derişim	1	1	0	100
Kimyanın Uğraş Alanları	1	1	0	100
Biyoloji				
Mitoz Bölünme	1	1	0	100
Ekosistemde madde ve enerji akışını analiz eder.	1	1	0	100
Eşeye Bağlı Kalıtım	1	1	0	100

SINAV SONUÇ BELGESİ

KAHRAMANMARAŞ / TÜRKÖĞLU / YEDİ GÜZEL ADAM ANADOLU İMAN HATİP LİSESİ

TİTANYUM YKS 1. OTURUM - TYT 03

(OP01-SS-34TYT03)

HATİP LİSESİ DERSLERE GÖRE BAŞARI ANALİZİ

Öğrenci	Numara	Sınıf
HAKAN TÜRKMEN	231	12A

Puan Türü	Puan	Genel Ort.	Dereceler				
			Snf	Kurum	İlçe	İl	Genel
TYT	▲ 222,075	203,220	12	56	78	208	4929
Puanı Hesaplanan:			79	133	562	12759	
Katılımlar:			13	79	133	576	13271

Ders	Soru	Doğru	Yanlış	Net	Başarı %	Sınıf Ort.	Kurum Ort.	Genel Ort.
Türkçe	40	11	9	8,75	22	▼ 18,88	▼ 19,34	▼ 15,41
Tarih-1	5	3	1	2,75	55	▲ 2,67	▲ 2,75	▲ 1,90
Coğrafya-1	5	1	2	0,50	10	▼ 1,25	▼ 1,32	▼ 0,71
Felsefe	5	1	3	0,25	5	▼ 1,60	▼ 1,77	▼ 1,17
Din Kül. ve Ahl. Bil.	5	4	0	4,00	80	▲ 2,75	▲ 3,09	▲ 2,30
TYT Sosyal	20	9	6	7,50	38	▼ 8,27	▼ 8,93	▲ 6,07
Matematik-1	40	12	6	10,50	26	▼ 20,19	▼ 12,22	▲ 8,50
Fizik	7	4	1	3,75	54	▲ 1,48	▲ 0,41	▲ 0,50
Kimya	7	3	1	2,75	39	▲ 2,69	▲ 0,98	▲ 1,05
Biyoloji	6	4	0	4,00	67	▲ 2,60	▲ 1,09	▲ 0,74
TYT Fen	20	11	2	10,50	53	▲ 6,77	▲ 2,48	▲ 2,28
Toplam:	120	43	23	37,25	31	▼ 54,12	▼ 42,97	▲ 32,26

Soru No 1234567890123456789012345678901234567890

TYT Türkçe	BD Cc B ad cDa BBeCD b BA bd
Cevap Anahtarı	A BDECAABCCDDAABBDECAEBBDCDEEACEBADDEDBEA

TYT Sosyal	aDBA e aE eabE DB AA
Cevap Anahtarı	A BDBACCADEBBCCCEADBEAA

TYT Matematik	aC B EDcba dC ABC C BEAa
Cevap Anahtarı	A CCAEBDEDBAEDBDCBACDABCAEDCEBEADACEDBAEBC

TYT Fen	A DeE CDc BAADEC
Cevap Anahtarı	A AADCEBCDBABEBAADECBC

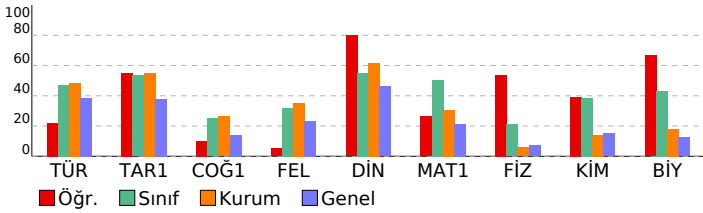

Türkçe	S	D	Y	B%
Sözcükte Anlam ve Sözcükler Arası Anlam İlişkileri	1	1	0	100
Sözcüğü Anlamca Karşılayabilecek Kullanımlar	2	1	0	50
Söz Öbeklerinde Anlam	1	1	0	100
Cümlelerin Yorulanması ve Açıklanması (Yakın veya Çeşitlen Anlamlı Cümleler)	2	0	1	0
Cümleler Arasındaki Anlam İlişkileri (Sebeup-Sonuç, Amaç-Sonuç, Koşul-Şart, Özne-Nesnel Yargı, Birbirinin Açıklayıcı Ses Bilgisi)	1	1	0	100
Karma Dil Bilgisi	1	0	0	0
Filimsi (Eylemsi)	1	0	0	0
Zamir (Adil)	1	0	1	0
Cümlelerin Öğeleri	1	0	1	0
Aynı Yazılan Birleşik Sözcükler	1	0	0	0
Kısaltmaların Yazımı	1	0	0	0
Noktalama İşaretleri	2	0	1	0
Düşüncüyü Geliştirme Yolları	1	1	0	100
Düşüncenin Akışını Bozan Cümle	1	0	1	0
Paragrafa Cümle Ekleme	1	0	0	0
Metin Bölümlerinin Anlam Akışına Göre Tamamlanması	3	1	0	33
Paragraftaki Cümlelerin Yerini Düzenleme	1	1	0	100
Paragrafta Sorulara Karşılık Bulma	1	0	1	0
Paragrafın Yardımcı Fikirleri (Düşünceleri)	3	2	0	67
Paragrafın Ana Fikri (Düşüncesi)	6	1	2	17
İçeriğine Özgü Bir Soru Köküne Sahip Olan Paragraflar	5	1	1	20
Aynı Paragrafa Bağlı Sorular	2	0	0	0

Tarih-1	S	D	Y	B%
Zamanı anlama ve anlamlandırmaya yönelik farklı yaklaşımları analiz eder.	1	0	1	0
İlk Çağ'ın sonlarından itibaren gerçekleştirilen hukuki düzenlemelerin günümüzün evrensel hukuk ilkelerine temel	1	1	0	100
1453-1520 yılları arasındaki süreçte meydana gelen başlıca siyasi gelişmeleri tarih şeridi ve haritalar üzerinde göst	1	1	0	100
Mustafa Kemal'in Birinci Dünya Savaşı'na kadarki eğitim ve askerlik hayatını içinde bulunduğu toplumsal siyasi,	1	1	0	100
Topkapı Sarayı'nın devlet idaresinin yanı sıra devlet adamı yetiştirilmesinde ve şehir kültürünün gelişmesindeki rc	1	0	0	0

Coğrafya-1	S	D	Y	B%
Nüfusun Değişimi ve Dağılışı	1	0	1	0
Büyük İklim Tipleri	1	0	0	0
Ülkemizdeki işlevsel bölgeleri özelliklerine göre analiz eder.	1	0	1	0
Dünya'nın Yıllık Hareketi ve Eksen Eğikliği	1	1	0	100
İç kuvvetleri; yer şekillerinin oluşum sürecine etkileri açısından açıklar.	1	0	0	0

Felsefe	S	D	Y	B%
Düşünme ve akıl yürütmeye ilişkin kavramları açıklar.	1	0	1	0
18. yüzyıl -19. yüzyıl felsefesindeki örnek düşünce ve argümanları felsefi açıdan değerlendirir.	1	0	1	0
Din felsefesinin konusunu ve sorularını açıklar.	1	0	1	0
15. yüzyıl-17. yüzyıl felsefesindeki örnek düşünce ve argümanları felsefi açıdan değerlendirir.	1	1	0	100
20. yüzyıl felsefesinin karakteristik özelliklerini açıklar.	1	0	0	0

Din Kül. ve Ahl. Bil.	S	D	Y	B%
İSLAM VE İBADET	1	1	0	100
AHLAKI TUTUM VE DAVRANIŞLAR	1	1	0	100
KURAN DA BAZI KAVRAMLAR	1	0	0	0
İSLAM VE BİLİM	1	1	0	100
ANADOLU DA İSLAM	1	1	0	100

Matematik-1	S	D	Y	B%
Sayı Basamakları	2	0	1	0
Sayısal Yetenek Problemleri (Rutin Olmayan Problemler)	3	3	0	100
Üslü İfadeler	1	0	0	0
Kökü İfadeler	1	0	0	0
Basit Eşitsizlikler	1	1	0	100
Rasyonel Sayılar	1	0	0	0
Temel Kavramlar	1	1	0	100
Ondaklı Sayılar	1	1	0	100
Mutlak Değerli Denklem ve Eşitsizlikler	1	0	1	0
Küme Kavramı ve Kümelerde İşlemler	1	0	1	0
Önemeler ve Bileşik Önemeler	1	0	1	0
Fonksiyonlarda Bileşik İşlemi	1	0	0	0
Fonksiyonların grafiklerini çizer.	1	0	0	0
Bölime İşlemi	1	0	0	0
Merkezi Eğilim ve Yayılm Ölçüleri	1	0	0	0
İşçi Problemleri	1	0	1	0
Hareket Problemleri	1	0	0	0
Sayı-Kesir Problemleri	4	2	0	50
Yüzde Problemleri	1	1	0	100
Karışım Problemleri	1	0	0	0
Orantı Çeşitleri	1	0	0	0
Grafik Problemleri	1	1	0	100
Permütasyon	1	1	0	100
Olasılık kavramı ile ilgili uygulamalar yapar.	1	1	0	100
Üçgenlerin Eşliği	1	0	1	0
Üçgende Alan	1	0	0	0
Dik üçgende Pisagor teoremini elde ederek problemler çözer.	2	0	0	0
Oklit Bağıntıları	1	0	0	0
Yamuk	1	0	0	0
Özel Açılı Üçgenler	1	0	0	0
KAZANIM BELİRTİLMEMİŞ	1	0	0	0
Paralelkenar	1	0	0	0
Çokgenler	1	0	0	0

TYT Fen	S	D	Y	B%
Fizik				
Düzgün Doğrusal Hareket Kavramları	1	1	0	100
Ses Dalgası	1	0	0	0
İş, Güç ve Enerji	1	1	0	100
Isı, sıcaklık ve iç enerji kavramlarını açıklar.	1	0	1	0
İletken ve Yalıtkanlarda Yük Dağılımı	1	1	0	100
Küresel Aynalar	1	0	0	0
Kaldırma Kuvveti	1	1	0	100
Kimya				
Atomun Yapısı	1	1	0	100
KAZANIM BELİRTİLMEMİŞ	1	0	1	0
Asitlerin ve Bazların Tepkimeleri	1	0	0	0
Güçlü Etkileşimler / Kovalent Bağ	1	0	0	0
Kimyasal Tepkimelerde Hesaplamalar	1	0	0	0
Çözeltilerde Derişim	1	1	0	100
Kimyanın Uğraş Alanları	1	1	0	100
Biyoloji				
Mitoz Bölünme	1	1	0	100
Ekosistemde madde ve enerji akışını analiz eder.	1	1	0	100
Eşeye Bağlı Kalıtım	1	1	0	100

SINAV SONUÇ BELGESİ

KAHRAMANMARAŞ / TÜRKÖĞLU / YEDİ GÜZEL ADAM ANADOLU İMAN HATİP LİSESİ

TİTANYUM YKS 1. OTURUM - TYT 03

(OP01-SS-34TYT03)

HATİP LİSESİ DERSLERE GÖRE BAŞARI ANALİZİ

Öğrenci	Numara	Sınıf
HURİ ŞAN SARI	240	12A

Puan Türü	Puan	Genel Ort.	Dereceler				
			Snf	Kurum	İlçe	İl	Genel
TYT	▲ 245,680	203,220	10	31	44	155	3518
Puanı Hesaplanan:			79	133	562	12759	
Katılımlar:			13	79	133	576	13271

Ders	Soru	Doğru	Yanlış	Net	Başarı %	Sınıf Ort.	Kurum Ort.	Genel Ort.
Türkçe	40	20	4	19,00	48	▲ 18,88	▼ 19,34	▲ 15,41
Tarih-1	5	3	1	2,75	55	▲ 2,67	◆ 2,75	▲ 1,90
Coğrafya-1	5	1	0	1,00	20	▼ 1,25	▼ 1,32	▲ 0,71
Felsefe	5	1	3	0,25	5	▼ 1,60	▼ 1,77	▼ 1,17
Din Kül. ve Ahl. Bil.	5	2	0	2,00	40	▼ 2,75	▼ 3,09	▼ 2,30
TYT Sosyal	20	7	4	6,00	30	▼ 8,27	▼ 8,93	▼ 6,07
Matematik-1	40	14	5	12,75	32	▼ 20,19	▲ 12,22	▲ 8,50
Fizik	7	2	1	1,75	25	▲ 1,48	▲ 0,41	▲ 0,50
Kimya	7	2	1	1,75	25	▼ 2,69	▲ 0,98	▲ 1,05
Biyoloji	6	3	1	2,75	46	▲ 2,60	▲ 1,09	▲ 0,74
TYT Fen	20	7	3	6,25	31	▼ 6,77	▲ 2,48	▲ 2,28
Toplam:	120	48	16	44,00	37	▼ 54,12	▲ 42,97	▲ 32,26

Soru No 1234567890123456789012345678901234567890

TYT Türkçe	BDE AB DD AB B bbAE DCDE Ae Bc DE
Cevap Anahtarı	A BDECAABCCDDAABBDECAEBBDCDEEACEBADDEDBEA

TYT Sosyal	aDBA D aCac DB
Cevap Anahtarı	A BDBACCADEBBCCCEADBEAA

TYT Matematik	bdA B EDBdc B Bdc AB CEB A
Cevap Anahtarı	A CCAEBDEDBAEDBDCBACDABCAEDCEBEADACEDBAEBC

TYT Fen	AA eDa AcDEC
Cevap Anahtarı	A AADCEBCDBAEBBAEDECBC

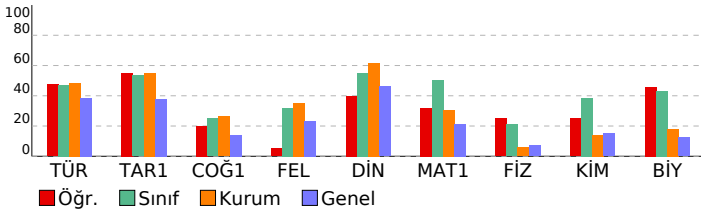

Türkçe	S	D	Y	B%
Sözcükte Anlam ve Sözcükler Arası Anlam İlişkileri	1	1	0	100
Sözcüğü Anlamca Karşılayabilecek Kullanımlar	2	2	0	100
Söz Öbeklerinde Anlam	1	0	0	0
Cümlelerin Yorulanması ve Açıklanması (Yakın veya Çeşitlen Anlamlı Cümleler)	2	1	0	50
Cümleler Arasındaki Anlam İlişkileri (Sebeup-Sonuç, Amaç-Sonuç, Koşul-Şart, Özne-Nesnel Yargı, Birbirinin Açıklayıcı Ses Bilgisi)	1	1	0	100
Karma Dil Bilgisi	1	0	0	0
Filimsi (Eylemsi)	1	1	0	100
Zamir (Adil)	1	1	0	100
Cümlelerin Öğeleri	1	0	0	0
Aynı Yazılan Birleşik Sözcükler	1	1	0	100
Kısaltmaların Yazımı	1	1	0	100
Noktalama İşaretleri	2	1	0	50
Düşüncüyü Geliştirme Yolları	1	0	0	0
Düşüncenin Akışını Bozan Cümle	1	0	1	0
Paragrafa Cümle Ekleme	1	0	1	0
Metin Boşluklarının Anlam Akışına Göre Tamamlanması	3	2	0	67
Paragraftaki Cümlelerin Yerini Düzenleme	1	0	0	0
Paragrafta Sorulara Karşılık Bulma	1	1	0	100
Paragrafın Yardımcı Fikirleri (Düşünceleri)	3	2	0	67
Paragrafın Ana Fikri (Düşüncesi)	6	2	1	33
İçeriğine Özgü Bir Soru Köküne Sahip Olan Paragraflar	5	2	1	40
Aynı Paragrafa Bağlı Sorular	2	1	0	50

Tarih-1	S	D	Y	B%
Zamanı anlama ve anlamlandırmaya yönelik farklı yaklaşımları analiz eder.	1	0	1	0
İlk Çağ'ın sonlarından itibaren gerçekleştirilen hukuki düzenlemelerin günümüzün evrensel hukuk ilkelerine temel	1	1	0	100
1453-1520 yılları arasındaki süreçte meydana gelen başlıca siyasi gelişmeleri tarih şeridi ve haritalar üzerinde göst	1	1	0	100
Mustafa Kemal'in Birinci Dünya Savaşı'na kadarki eğitim ve askerlik hayatını içinde bulunduğu toplumun siyasi,	1	1	0	100
Topkapı Sarayı'nın devlet idaresinin yanı sıra devlet adamı yetiştirilmesinde ve şehir kültürünün gelişmesindeki rc	1	0	0	0

Coğrafya-1	S	D	Y	B%
Nüfusun Değişimi ve Dağılışı	1	0	0	0
Büyük İklim Tipleri	1	0	0	0
Ülkemizdeki işlevsel bölgeleri özelliklerine göre analiz eder.	1	1	0	100
Dünya'nın Yıllık Hareketi ve Eksen Eğikliği	1	0	0	0
İç kuvvetleri; yer şekillerinin oluşum sürecine etkileri açısından açıklar.	1	0	0	0

Felsefe	S	D	Y	B%
Düşünme ve akıl yürütmeye ilişkin kavramları açıklar.	1	0	1	0
18. yüzyıl -19. yüzyıl felsefesindeki örnek düşünce ve argümanları felsefi açıdan değerlendirir.	1	1	0	100
Din felsefesinin konusunu ve sorularını açıklar.	1	1	0	100
15. yüzyıl-17. yüzyıl felsefesindeki örnek düşünce ve argümanları felsefi açıdan değerlendirir.	1	0	1	0
20. yüzyıl felsefesinin karakteristik özelliklerini açıklar.	1	0	0	0

Din Kül. ve Ahl. Bil.	S	D	Y	B%
İSLAM VE İBADET	1	1	0	100
AHLAKI TUTUM VE DAVRANIŞLAR	1	1	0	100
KUR'AN DA BAZI KAVRAMLAR	1	0	0	0
İSLAM VE BİLİM	1	0	0	0
ANADOLU DA İSLAM	1	0	0	0

Matematik-1	S	D	Y	B%
Sayı Basamakları	2	0	1	0
Sayısal Yetenek Problemleri (Rutin Olmayan Problemler)	3	2	1	67
Üslü İfadeler	1	1	0	100
Köklü İfadeler	1	0	0	0
Basit Eşitsizlikler	1	1	0	100
Rasyonel Sayılar	1	0	0	0
Temel Kavramlar	1	1	0	100
Ondalık Sayılar	1	1	0	100
Mutlak Değerli Denklem ve Eşitsizlikler	1	1	0	100
Küme Kavramı ve Kümelerde İşlemler	1	0	1	0
Önemeler ve Bileşik Önemeler	1	0	1	0
Fonksiyonlarda Bileşik İşlemi	1	0	0	0
Fonksiyonların grafiklerini çizer.	1	1	0	100
Bölime İşlemi	1	0	0	0
Merkezi Eğilim ve Yayılm Ölçüleri	1	1	0	100
İşçi Problemleri	1	0	1	0
Hareket Problemleri	1	0	0	0
Sayı-Kesir Problemleri	4	2	0	50
Yüzde Problemleri	1	1	0	100
Karışım Problemleri	1	0	0	0
Orantı Çeşitleri	1	0	0	0
Grafik Problemleri	1	1	0	100
Permütasyon	1	0	0	0
Olasılık kavramı ile ilgili uygulamalar yapar.	1	1	0	100
Üçgenlerin Eşliği	1	0	0	0
Üçgende Alan	1	0	0	0
Dik üçgende Pisagor teoremini elde ederek problemler çözer.	2	0	0	0
Oklit Bağıntıları	1	0	0	0
Yamuk	1	0	0	0
Özel Açılı Üçgenler	1	0	0	0
KAZANIM BELİRTİLMEMİŞ	1	0	0	0
Paralelkenar	1	0	0	0
Çokgenler	1	0	0	0

TYT Fen	S	D	Y	B%
Fizik				
Düzgün Doğrusal Hareket Kavramları	1	1	0	100
Ses Dalgası	1	1	0	100
İş, Güç ve Enerji	1	0	0	0
Isı, sıcaklık ve iç enerji kavramlarını açıklar.	1	0	0	0
İletken ve Yalıtkanlarda Yük Dağılımı	1	0	0	0
Küresel Aynalar	1	0	0	0
Kaldırma Kuvveti	1	0	1	0
Kimya				
Atomun Yapısı	1	1	0	100
KAZANIM BELİRTİLMEMİŞ	1	0	1	0
Asitlerin ve Bazların Tepkimeleri	1	0	0	0
Güçlü Etkileşimler / Kovalent Bağ	1	0	0	0
Kimyasal Tepkimelerde Hesaplamalar	1	0	0	0
Çözeltilerde Derişim	1	0	0	0
Kimyanın Uğraş Alanları	1	1	0	100
Biyoloji				
Mitoz Bölünme	1	0	1	0
Ekosistemde madde ve enerji akışını analiz eder.	1	1	0	100
Eşeye Bağlı Kalıtım	1	1	0	100

SINAV SONUÇ BELGESİ

KAHRAMANMARAŞ / TÜRKÖĞLU / YEDİ GÜZEL ADAM ANADOLU İMAN HATİP LİSESİ

Öğrenci	Numara	Sınıf
MELİKE ÇOMRUK	280	12A

Puan Türü	Puan	Genel Ort.	Dereceler				
			Snf	Kurum	İlçe	İl	Genel
TYT	▲ 345,220	203,220	2	2	2	62	700
Puanı Hesaplanan:			79	133	562	12759	
Katılımlar:			13	79	133	576	13271

Ders	Soru	Doğru	Yanlış	Net	Başarı %	Sınıf Ort.	Kurum Ort.	Genel Ort.
Türkçe	40	25	11	22,25	56	▲ 18,88	▲ 19,34	▲ 15,41
Tarih-1	5	5	0	5,00	100	▲ 2,67	▲ 2,75	▲ 1,90
Coğrafya-1	5	2	3	1,25	25	◆ 1,25	▼ 1,32	▲ 0,71
Felsefe	5	3	0	3,00	60	▲ 1,60	▲ 1,77	▲ 1,17
Din Kült. ve Ahl. Bil.	5	4	1	3,75	75	▲ 2,75	▲ 3,09	▲ 2,30
TYT Sosyal	20	14	4	13,00	65	▲ 8,27	▲ 8,93	▲ 6,07
Matematik-1	40	27	4	26,00	65	▲ 20,19	▲ 12,22	▲ 8,50
Fizik	7	3	2	2,50	36	▲ 1,48	▲ 0,41	▲ 0,50
Kimya	7	5	1	4,75	68	▲ 2,69	▲ 0,98	▲ 1,05
Biyoloji	6	5	1	4,75	79	▲ 2,60	▲ 1,09	▲ 0,74
TYT Fen	20	13	4	12,00	60	▲ 6,77	▲ 2,48	▲ 2,28
Toplam:	120	79	23	73,25	61	▲ 54,12	▲ 42,97	▲ 32,26

Soru No 1234567890123456789012345678901234567890

TYT Türkçe	cAcDbEeB d D cB CDEeBAEEcCADDcAcE cDBEA dAD
Cevap Anahtarı	B AACBBDEADCCDBBBACDEBBAAEEDCADDCEEBDBEA dAD

TYT Sosyal	CBBDAcDbDA C CEAE dDB
Cevap Anahtarı	B CBBDA BECDAACBCEAE dDB

TYT Matematik	DBCCdbAEeBDACBBDAABD EABCEA C DC A D
Cevap Anahtarı	B DBCEECAEBDBACBBDAABDCEABCEADECBDCCEAEBAED

TYT Fen	CEdD eBABBDd B dCDAE
Cevap Anahtarı	B CEBDAACBABBDAEBCCDAE

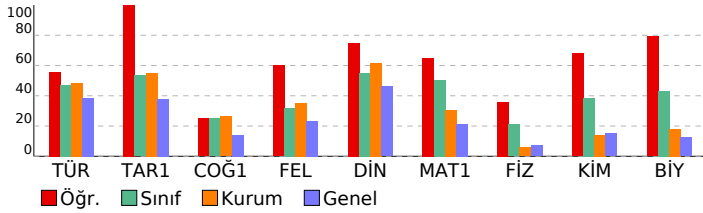

TİTANYUM YKS 1. OTURUM - TYT 03

(OP01-SS-34TYT03)

HATİP LİSESİ DERSLERE GÖRE BAŞARI ANALİZİ

TYT Türkçe	S	D	Y	B%
Türkçe				
Sözcükte Anlam ve Sözcükler Arası Anlam İlişkileri	1	0	1	0
Sözcüğü Anlamca Karşılayabilecek Kullanımlar	2	1	1	50
Söz Öbeklerinde Anlam	1	1	0	100
Cümlelerin Yorumlanması ve Açıklanması (Yakın veya Çeşitlen Anlamlı Cümleler)	2	1	1	50
Cümleler Arasındaki Anlam İlişkileri (Sebeup-Sonuç, Amaç-Sonuç, Koşul-Şart, Özne-Nesnel Yargı, Birbirinin Açıklayıcı Ses Bilgisi)	1	1	0	100
Karma Dil Bilgisi	1	0	0	0
Filimsi (Eylemsi)	1	0	0	0
Zamir (Adil)	1	1	0	100
Cümlelerin Öğeleri	1	0	1	0
Aynı Yazılan Birleşik Sözcükler	1	0	0	0
Kısaltmaların Yazımı	1	1	0	100
Noktalama İşaretleri	2	0	1	0
Düşüncüyü Geliştirme Yolları	1	1	0	100
Düşüncenin Akışını Bozan Cümle	1	1	0	100
Paragrafa Cümle Ekleme	1	1	0	100
Metin Boşluklarının Anlam Akışına Göre Tamamlanması	3	3	0	100
Paragraftaki Cümlelerin Yerini Düzenleme	1	0	1	0
Paragrafta Sorulara Karşılık Bulma	1	1	0	100
Paragrafın Yardımcı Fikirleri (Düşünceleri)	3	3	0	100
Paragrafın Ana Fikri (Düşüncesi)	6	4	2	67
İçeriğine Özgü Bir Soru Köküne Sahip Olan Paragraflar	5	4	1	80
Aynı Paragrafa Bağlı Sorular	2	1	1	50

TYT Sosyal	S	D	Y	B%
Tarih-1				
Zamanı anlama ve anlamlandırmaya yönelik farklı yaklaşımları analiz eder.	1	1	0	100
İlk Çağ'ın sonlarından itibaren gerçekleştirilen hukuki düzenlemelerin günümüzün evrensel hukuk ilkelerine temel	1	1	0	100
1453-1520 yılları arasındaki süreçte meydana gelen başlıca siyasi gelişmeleri tarih şeridi ve haritalar üzerinde göst	1	1	0	100
Mustafa Kemal'in Birinci Dünya Savaşı'na kadarki eğitim ve askerlik hayatını içinde bulunduğu toplumun siyasi,	1	1	0	100
Topkapı Sarayı'nın devlet idaresinin yanı sıra devlet adamı yetiştirilmesinde ve şehir kültürünün gelişmesindeki rc	1	1	0	100

Coğrafya-1	S	D	Y	B%
Coğrafya-1				
Nüfusun Değişimi ve Dağılışı	1	0	1	0
Büyük İklim Tipleri	1	1	0	100
Ülkemizdeki işlevsel bölgeleri özelliklerine göre analiz eder.	1	1	0	100
Dünya'nın Yıllık Hareketi ve Eksen Eğikliği	1	0	1	0
İç kuvvetleri; yer şekillerinin oluşum sürecine etkileri açısından açıklar.	1	0	1	0

Felsefe	S	D	Y	B%
Felsefe				
Düşünme ve akıl yürütmeye ilişkin kavramları açıklar.	1	0	0	0
18. yüzyıl -19. yüzyıl felsefesindeki örnek düşünce ve argümanları felsefi açıdan değerlendirir.	1	1	0	100
Din felsefesinin konusunu ve sorularını açıklar.	1	1	0	100
15. yüzyıl-17. yüzyıl felsefesindeki örnek düşünce ve argümanları felsefi açıdan değerlendirir.	1	1	0	100
20. yüzyıl felsefesinin karakteristik özelliklerini açıklar.	1	0	0	0

Din Kült. ve Ahl. Bil.	S	D	Y	B%
Din Kült. ve Ahl. Bil.				
İSLAM VE İBADET	1	1	0	100
AHLAKI TUTUM VE DAVRANIŞLAR	1	1	0	100
KURAN DA BAZI KAVRAMLAR	1	1	0	100
İSLAM VE BİLİM	1	0	1	0
ANADOLU DA İSLAM	1	1	0	100

TYT Matematik	S	D	Y	B%
Matematik-1				
Sayı Basamakları	2	0	1	0
Sayısal Yetenek Problemleri (Rutin Olmayan Problemler)	3	3	0	100
Üslü İfadeler	1	1	0	100
Kökü İfadeler	1	0	1	0
Basit Eşitsizlikler	1	1	0	100
Rasyonel Sayılar	1	1	0	100
Temel Kavramlar	1	0	1	0
Ondalık Sayılar	1	0	1	0
Mutlak Değerli Denklemler ve Eşitsizlikler	1	1	0	100
Küme Kavramı ve Kümelerde İşlemler	1	1	0	100
Önemeler ve Bileşik Önemeler	1	1	0	100
Fonksiyonlarda Bileşik İşlemi	1	1	0	100
Fonksiyonların grafiklerini çizer.	1	1	0	100
Bölime İşlemi	1	1	0	100
Merkezi Eğilim ve Yayılm Ölçüleri	1	1	0	100
İşçi Problemleri	1	1	0	100
Hareket Problemleri	1	1	0	100
Sayı-Kesir Problemleri	4	3	0	75
Yüzde Problemleri	1	1	0	100
Karışım Problemleri	1	1	0	100
Orantı Çeşitleri	1	0	0	0
Grafik Problemleri	1	1	0	100
Permütasyon	1	1	0	100
Olasılık kavramı ile ilgili uygulamalar yapar.	1	1	0	100
Üçgenlerin Eşliği	1	1	0	100
Üçgende Alan	1	1	0	100
Dik üçgende Pisagor teoremini elde ederek problemler çözer.	2	0	0	0
Oklit Bağıntıları	1	0	0	0
Yamuk	1	1	0	100
Özel Açılı Üçgenler	1	0	0	0
KAZANIM BELİRTİLMEMİŞ	1	0	0	0
Paralelkenar	1	0	0	0
Çokgenler	1	1	0	100

TYT Fen	S	D	Y	B%
Fizik				
Düzgün Doğrusal Hareket Kavramları	1	0	0	0
Ses Dalgası	1	0	0	0
İş, Güç ve Enerji	1	1	0	100
Isı, sıcaklık ve iç enerji kavramlarını açıklar.	1	0	1	0
İletken ve Yalıtkanlarda Yük Dağılımı	1	1	0	100
Küresel Aynalar	1	0	1	0
Kaldırma Kuvveti	1	1	0	100
Kimya				
Atomun Yapısı	1	1	0	100
KAZANIM BELİRTİLMEMİŞ	1	1	0	100
Asitlerin ve Bazların Tepkimeleri	1	0	1	0
Güçlü Etkileşimler / Kovalent Bağ	1	1	0	100
Kimyasal Tepkimelerde Hesaplamalar	1	0	0	0
Çözeltilerde Derişim	1	1	0	100
Kimyanın Uğraş Alanları	1	1	0	100
Biyoloji				
Mitoz Bölünme	1	1	0	100
Ekosistemde madde ve enerji akışını analiz eder.	1	1	0	100
Eşeye Bağlı Kalıtım	1	1	0	100

SINAV SONUÇ BELGESİ

KAHRAMANMARAŞ / TÜRKÖĞLU / YEDİ GÜZEL ADAM ANADOLU İMAN

TİTANYUM YKS 1. OTURUM - TYT 03

(OP01-SS-34TYT03)

HATİP LİSESİ DERSLERE GÖRE BAŞARI ANALİZİ

Öğrenci	Numara	Sınıf
MURAT MELİH KIR	265	12A

Puan Türü	Puan	Genel Ort.	Dereceler				
			Snf	Kurum	İlçe	İl	Genel
TYT	▲ 291,098	203,220	5	9	18	110	1788
Puanı Hesaplanan:			79	133	562	12759	
Katılımlar:			13	79	133	576	13271

Ders	Soru	Doğru	Yanlış	Net	Başarı %	Sınıf Ort.	Kurum Ort.	Genel Ort.
Türkçe	40	21	14	17,50	44	▼ 18,88	▼ 19,34	▲ 15,41
Tarih-1	5	3	2	2,50	50	▼ 2,67	▼ 2,75	▲ 1,90
Coğrafya-1	5	0	4	-1,00	-20	▼ 1,25	▼ 1,32	▼ 0,71
Felsefe	5	5	0	5,00	100	▲ 1,60	▲ 1,77	▲ 1,17
Din Kül. ve Ahl. Bil.	5	3	2	2,50	50	▼ 2,75	▼ 3,09	▲ 2,30
TYT Sosyal	20	11	8	9,00	45	▲ 8,27	▲ 8,93	▲ 6,07
Matematik-1	40	25	6	23,50	59	▲ 20,19	▲ 12,22	▲ 8,50
Fizik	7	2	3	1,25	18	▼ 1,48	▲ 0,41	▲ 0,50
Kimya	7	5	1	4,75	68	▲ 2,69	▲ 0,98	▲ 1,05
Biyoloji	6	1	3	0,25	4	▼ 2,60	▼ 1,09	▼ 0,74
TYT Fen	20	8	7	6,25	31	▼ 6,77	▲ 2,48	▲ 2,28
Toplam:	120	65	35	56,25	47	▲ 54,12	▲ 42,97	▲ 32,26

Soru No	12345678901234567890123456789012345678901234567890
---------	--

TYT Türkçe	BeECeAa DD e a DabAeCeDCbEEAdEBCdDEDEccA
Cevap Anahtarı	A BDECAABCCDDAABBDECAEBBDCDEEACEBADEDBEA

TYT Sosyal	aDBbCd adeBCCEADBEbc
Cevap Anahtarı	A BDBACCADEBBCCCEADBEAA

TYT Matematik	bC dBDcEBAEDBD BACDeBCA CEBEAD Da BC
Cevap Anahtarı	A CCAEBDEDBAEDBDCBACDABCAEDCEBEADACEDBAEBC

TYT Fen	Aab eCDBdB BAcDbd
Cevap Anahtarı	A AADCEBCDBAEBBADECBC

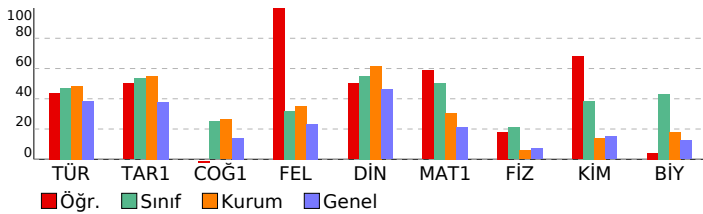

Türkçe	S	D	Y	B%
Sözcükte Anlam ve Sözcükler Arası Anlam İlişkileri	1	1	0	100
Sözcüğü Anlamca Karşılayabilecek Kullanımlar	2	1	1	50
Söz Öbeklerinde Anlam	1	1	0	100
Cümlelerin Yorulanması ve Açıklanması (Yakın veya Çeşitlen Anlamlı Cümleler)	2	1	1	50
Cümleler Arasındaki Anlam İlişkileri (Sebeup-Sonuç, Amaç-Sonuç, Koşul-Şart, Özne-Nesnel Yargı, Birbirinin Açıklayıcı)	1	0	1	0
Ses Bilgisi	1	0	0	0
Karma Dil Bilgisi	1	0	0	0
Filimsi (Eylemsi)	1	1	0	100
Zamir (Adil)	1	1	0	100
Cümlelerin Öğeleri	1	0	0	0
Aynı Yazılan Birleşik Sözcükler	1	0	1	0
Kısaltmaların Yazımı	1	0	0	0
Noktalama İşaretleri	2	0	1	0
Düşüncüyü Geliştirme Yolları	1	1	0	100
Düşüncenin Akışını Bozan Cümle	1	0	1	0
Paragrafa Cümle Ekleme	1	0	1	0
Metin Boşluklarının Anlam Akışına Göre Tamamlanması	3	2	1	67
Paragraftaki Cümlelerin Yerini Düzenleme	1	0	1	0
Paragrafta Sorulara Karşılık Bulma	1	1	0	100
Paragrafın Yardımcı Fikirleri (Düşünceleri)	3	3	0	100
Paragrafın Ana Fikri (Düşüncesi)	6	3	3	50
İçeriğine Özgü Bir Soru Köküne Sahip Olan Paragraflar	5	3	2	60
Aynı Paragrafa Bağlı Sorular	2	2	0	100

Tarih-1	S	D	Y	B%
Zamanı anlama ve anlamlandırmaya yönelik farklı yaklaşımları analiz eder.	1	0	1	0
İlk Çağ'ın sonlarından itibaren gerçekleştirilen hukuki düzenlemelerin günümüzün evrensel hukuk ilkelerine temel	1	1	0	100
1453-1520 yılları arasındaki süreçte meydana gelen başlıca siyasi gelişmeleri tarih şeridi ve haritalar üzerinde göst	1	1	0	100
Mustafa Kemal'in Birinci Dünya Savaşı'na kadarki eğitim ve askerlik hayatını içinde bulunduğu toplumsal siyasi,	1	0	1	0
Topkapı Sarayı'nın devlet idaresinin yanı sıra devlet adamı yetiştirilmesinde ve şehir kültürünün gelişmesindeki rc	1	1	0	100

Coğrafya-1	S	D	Y	B%
Nüfusun Değişimi ve Dağılışı	1	0	1	0
Büyük İklim Tipleri	1	0	0	0
Ülkemizdeki işlevsel bölgeleri özelliklerine göre analiz eder.	1	0	1	0
Dünya'nın Yıllık Hareketi ve Eksen Eğikliği	1	0	1	0
İç kuvvetleri; yer şekillerinin oluşum sürecine etkileri açısından açıklar.	1	0	1	0

Felsefe	S	D	Y	B%
Düşünme ve akıl yürütmeye ilişkin kavramları açıklar.	1	1	0	100
18. yüzyıl -19. yüzyıl felsefesindeki örnek düşünce ve argümanları felsefi açıdan değerlendirir.	1	1	0	100
Din felsefesinin konusunu ve sorularını açıklar.	1	1	0	100
15. yüzyıl-17. yüzyıl felsefesindeki örnek düşünce ve argümanları felsefi açıdan değerlendirir.	1	1	0	100
20. yüzyıl felsefesinin karakteristik özelliklerini açıklar.	1	1	0	100

Din Kül. ve Ahl. Bil.	S	D	Y	B%
İSLAM VE İBADET	1	1	0	100
AHLAKI TUTUM VE DAVRANIŞLAR	1	1	0	100
KURAN DA BAZI KAVRAMLAR	1	1	0	100
İSLAM VE BİLİM	1	0	1	0
ANADOLU DA İSLAM	1	0	1	0

Matematik-1	S	D	Y	B%
Sayı Basamakları	2	0	1	0
Sayısal Yetenek Problemleri (Rutin Olmayan Problemler)	3	3	0	100
Üslü İfadeler	1	0	0	0
Kökü İfadeler	1	0	1	0
Basit Eşitsizlikler	1	1	0	100
Rasyonel Sayılar	1	1	0	100
Temel Kavramlar	1	0	1	0
Ondalık Sayılar	1	0	1	0
Mutlak Değerli Denklem ve Eşitsizlikler	1	1	0	100
Küme Kavramı ve Kümelerde İşlemler	1	1	0	100
Önemeler ve Bileşik Önemeler	1	1	0	100
Fonksiyonlarda Bileşik İşlemi	1	1	0	100
Fonksiyonların grafiklerini çizer.	1	1	0	100
Bölime İşlemi	1	1	0	100
Merkezli Eğilim ve Yayılım Ölçüleri	1	1	0	100
İşçi Problemleri	1	1	0	100
Hareket Problemleri	1	1	0	100
Sayı-Kesir Problemleri	4	2	1	50
Yüzde Problemleri	1	1	0	100
Karışım Problemleri	1	1	0	100
Orantı Çeşitleri	1	0	0	0
Grafik Problemleri	1	1	0	100
Permütasyon	1	1	0	100
Olasılık kavramı ile ilgili uygulamalar yapar.	1	1	0	100
Üçgenlerin Eşliği	1	1	0	100
Üçgende Alan	1	0	0	0
Dik üçgende Pisagor teoremini elde ederek problemler çözer.	2	1	0	50
Oklit Bağıntıları	1	0	0	0
Yamuk	1	1	0	100
Özel Açılı Üçgenler	1	0	1	0
KAZANIM BELİRTİLMEMİŞ	1	0	0	0
Paralelkenar	1	0	0	0
Çokgenler	1	1	0	100

TYT Fen	S	D	Y	B%
Fizik				
Düzgün Doğrusal Hareket Kavramları	1	0	0	0
Ses Dalgası	1	1	0	100
İş, Güç ve Enerji	1	0	1	0
Isı, sıcaklık ve iç enerji kavramlarını açıklar.	1	0	1	0
İletken ve Yalıtkanlarda Yük Dağılımı	1	0	0	0
Küresel Aynalar	1	0	1	0
Kaldırma Kuvveti	1	1	0	100
Kimya				
Atomun Yapısı	1	1	0	100
KAZANIM BELİRTİLMEMİŞ	1	1	0	100
Asitlerin ve Bazların Tepkimeleri	1	0	1	0
Güçlü Etkileşimler / Kovalent Bağ	1	1	0	100
Kimyasal Tepkimelerde Hesaplamalar	1	0	0	0
Çözeltilerde Derişim	1	1	0	100
Kimyanın Uğraş Alanları	1	1	0	100
Biyoloji				
Mitoz Bölünme	1	0	1	0
Ekosistemde madde ve enerji akışını analiz eder.	1	1	0	100
Eşeye Bağlı Kalıtım	1	0	1	0

SINAV SONUÇ BELGESİ

KAHRAMANMARAŞ / TÜRKÖĞLU / YEDİ GÜZEL ADAM ANADOLU İMAN

Öğrenci	Numara	Sınıf
SEYFİ KIR	225	12A

Puan Türü	Puan	Genel Ort.	Dereceler				
			Snf	Kurum	İlçe	İl	Genel
TYT	▲ 237,850	203,220	11	40	55	169	3943
Puanı Hesaplanan:			79	133	562	12759	
Katılımlar:			13	79	133	576	13271

Ders	Soru	Doğru	Yanlış	Net	Başarı %	Sınıf Ort.	Kurum Ort.	Genel Ort.
Türkçe	40	22	10	19,50	49	▲18,88	▲19,34	▲15,41
Tarih-1	5	1	4	0,00	0	▼ 2,67	▼ 2,75	▼ 1,90
Coğrafya-1	5	1	3	0,25	5	▼ 1,25	▼ 1,32	▼ 0,71
Felsefe	5	0	0	0,00	0	▼ 1,60	▼ 1,77	▼ 1,17
Din Kül. ve Ahl. Bil.	5	3	1	2,75	55	◆ 2,75	▼ 3,09	▲ 2,30
TYT Sosyal	20	5	8	3,00	15	▼ 8,27	▼ 8,93	▼ 6,07
Matematik-1	40	18	6	16,50	41	▼ 20,19	▲ 12,22	▲ 8,50
Fizik	7	2	1	1,75	25	▲ 1,48	▲ 0,41	▲ 0,50
Kimya	7	0	1	-0,25	-4	▼ 2,69	▼ 0,98	▼ 1,05
Biyoloji	6	0	0	0,00	0	▼ 2,60	▼ 1,09	▼ 0,74
TYT Fen	20	2	2	1,50	8	▼ 6,77	▼ 2,48	▼ 2,28
Toplam:	120	47	26	40,50	34	▼ 54,12	▼ 42,97	▲ 32,26

Soru No 1234567890123456789012345678901234567890

TYT Türkçe	eACBBdd eBACDEdBcEEcCABDC cDBEecAD
Cevap Anahtarı	B AACBBDEADCCDBBBACDEBBAAEEDCADDCEEBDBEAEAD

TYT Sosyal	beacAdEee AE Dd
Cevap Anahtarı	B CBBDBABECDAACBCEAEADB

TYT Matematik	D Cc b aD bCBBD A D EABCaA bC DC A
Cevap Anahtarı	B DBCEECAEDBDACBBDAABDCEABCEADECBDDCAEBAED

TYT Fen	CEd d
Cevap Anahtarı	B CEBDAACBABBDAEBCCDAE

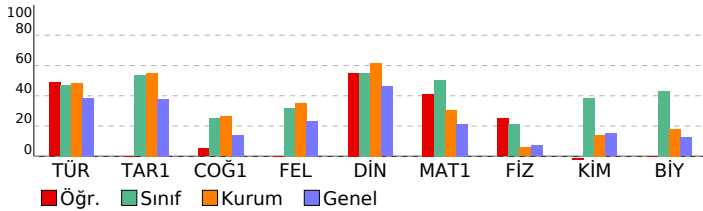

TİTANYUM YKS 1. OTURUM - TYT 03

(OP01-SS-34TYT03)

HATİP LİSESİ DERSLERE GÖRE BAŞARI ANALİZİ

TYT Türkçe	S	D	Y	B%
Türkçe				
Sözcükte Anlam ve Sözcükler Arası Anlam İlişkileri	1	1	0	100
Sözcüğü Anlamca Karşılayabilecek Kullanımlar	2	1	1	50
Söz Öbeklerinde Anlam	1	1	0	100
Cümlelerin Yorulanması ve Açıklanması (Yakın veya Çeşitlen Anlamlı Cümleler)	2	1	1	50
Cümleler Arasındaki Anlam İlişkileri (Sebeup-Sonuç, Amaç-Sonuç, Koşul-Şart, Özne-Nesnel Yargı, Birbirinin Açıklayıcı Ses Bilgisi)	1	1	0	100
Karma Dil Bilgisi	1	0	0	0
Filimsi (Eylemsi)	1	0	0	0
Zamir (Adil)	1	0	0	0
Cümlelerin Öğeleri	1	0	0	0
Aynı Yazılan Birleşik Sözcükler	1	1	0	100
Kısaltmaların Yazımı	1	1	0	100
Noktalama İşaretleri	2	0	1	0
Düşüncüyü Geliştirme Yolları	1	1	0	100
Düşüncenin Akışını Bozan Cümle	1	1	0	100
Paragrafa Cümle Ekleme	1	1	0	100
Metin Boşluklarının Anlam Akışına Göre Tamamlanması	3	2	1	67
Paragraftaki Cümlelerin Yerini Düzenleme	1	0	1	0
Paragrafta Sorulara Karşılık Bulma	1	1	0	100
Paragrafın Yardımcı Fikirleri (Düşünceleri)	3	3	0	100
Paragrafın Ana Fikri (Düşüncesi)	6	2	3	33
İçeriğine Özgü Bir Soru Köküne Sahip Olan Paragraflar	5	3	1	60
Aynı Paragrafa Bağlı Sorular	2	1	1	50

TYT Sosyal	S	D	Y	B%
Tarih-1				
Zamanı anlama ve anlamlandırmaya yönelik farklı yaklaşımları analiz eder.	1	0	1	0
İlk Çağ'ın sonlarından itibaren gerçekleştirilen hukuki düzenlemelerin günümüzün evrensel hukuk ilkelerine temel	1	0	1	0
1453-1520 yılları arasındaki süreçte meydana gelen başlıca siyasi gelişmeleri tarih şeridi ve haritalar üzerinde göst	1	0	1	0
Mustafa Kemal'in Birinci Dünya Savaşı'na kadarki eğitim ve askerlik hayatını içinde bulunduğu toplumsal siyasi,	1	0	1	0
Topkapı Sarayı'nın devlet idaresinin yanı sıra devlet adamı yetiştirilmesinde ve şehir kültürünün gelişmesindeki rol	1	0	1	0
Coğrafya-1				
Nüfusun Değişimi ve Dağılışı	1	0	1	0
Büyük İklim Tipleri	1	0	0	0
Ülkemizdeki işlevsel bölgeleri özelliklerine göre analiz eder.	1	0	1	0
Dünya'nın Yıllık Hareketi ve Eksen Eğikliği	1	1	0	100
İç kuvvetleri; yer şekillerinin oluşum sürecine etkileri açısından açıklar.	1	0	1	0
Felsefe				
Düşünme ve akıl yürütmeye ilişkin kavramları açıklar.	1	0	0	0
18. yüzyıl -19. yüzyıl felsefesindeki örnek düşünce ve argümanları felsefi açıdan değerlendirir.	1	0	0	0
Din felsefesinin konusunu ve sorularını açıklar.	1	0	0	0
15. yüzyıl-17. yüzyıl felsefesindeki örnek düşünce ve argümanları felsefi açıdan değerlendirir.	1	0	0	0
20. yüzyıl felsefesinin karakteristik özelliklerini açıklar.	1	0	0	0
Din Kül. ve Ahl. Bil.				
İSLAM VE İBADET	1	1	0	100
AHLAKI TUTUM VE DAVRANIŞLAR	1	1	0	100
KURAN DA BAZI KAVRAMLAR	1	1	0	100
İSLAM VE BİLİM	1	0	0	0
ANADOLU DA İSLAM	1	1	0	100

TYT Matematik	S	D	Y	B%
Matematik-1				
Sayı Basamakları	2	0	1	0
Sayısal Yetenek Problemleri (Rutin Olmayan Problemler)	3	3	0	100
Üslü İfadeler	1	0	0	0
Kökü İfadeler	1	0	0	0
Basit Eşitsizlikler	1	0	0	0
Rasyonel Sayılar	1	1	0	100
Temel Kavramlar	1	0	1	0
Ondalık Sayılar	1	1	0	100
Mutlak Değerli Denklem ve Eşitsizlikler	1	0	0	0
Küme Kavramı ve Kümelerde İşlemler	1	0	1	0
Önemeler ve Bileşik Önemeler	1	0	1	0
Fonksiyonlarda Bileşik İşlemi	1	0	0	0
Fonksiyonların grafiklerini çizer.	1	0	0	0
Bölime İşlemi	1	1	0	100
Merkezi Eğilim ve Yayılm Ölçüleri	1	1	0	100
İşçi Problemleri	1	0	0	0
Hareket Problemleri	1	1	0	100
Sayı-Kesir Problemleri	4	3	0	75
Yüzde Problemleri	1	1	0	100
Karışım Problemleri	1	1	0	100
Orantı Çeşitleri	1	0	1	0
Grafik Problemleri	1	1	0	100
Permütasyon	1	0	1	0
Olasılık kavramı ile ilgili uygulamalar yapar.	1	1	0	100
Üçgenlerin Eşliği	1	0	0	0
Üçgende Alan	1	1	0	100
Dik üçgende Pisagor teoremini elde ederek problemler çözer.	2	0	0	0
Oklit Bağlantıları	1	0	0	0
Yamuk	1	1	0	100
Özel Açılı Üçgenler	1	0	0	0
KAZANIM BELİRTİLMEMİŞ	1	0	0	0
Paralelkenar	1	0	0	0
Çokgenler	1	1	0	100

TYT Fen	S	D	Y	B%
Fizik				
Düzgün Doğrusal Hareket Kavramları	1	0	0	0
Ses Dalgası	1	0	0	0
İş, Güç ve Enerji	1	0	0	0
Isı, sıcaklık ve iç enerji kavramlarını açıklar.	1	0	0	0
İletken ve Yalıtkanlarda Yük Dağılımı	1	1	0	100
Küresel Aynalar	1	0	1	0
Kaldırma Kuvveti	1	1	0	100
Kimya				
Atomun Yapısı	1	0	0	0
KAZANIM BELİRTİLMEMİŞ	1	0	1	0
Asitlerin ve Bazların Tepkimeleri	1	0	0	0
Güçlü Etkileşimler / Kovalent Bağ	1	0	0	0
Kimyasal Tepkimelerde Hesaplamalar	1	0	0	0
Çözeltilerde Derişim	1	0	0	0
Kimyanın Uğraş Alanları	1	0	0	0
Biyoloji				
Mitoz Bölünme	1	0	0	0
Ekosistemde madde ve enerji akışını analiz eder.	1	0	0	0
Eşeye Bağlı Kalıtım	1	0	0	0

SINAV SONUÇ BELGESİ

KAHRAMANMARAŞ / TÜRKÖĞLU / YEDİ GÜZEL ADAM ANADOLU İMAN HATİP LİSESİ

TİTANYUM YKS 1. OTURUM - TYT 03

(OP01-SS-34TYT03)

HATİP LİSESİ DERSLERE GÖRE BAŞARI ANALİZİ

Öğrenci	Numara	Sınıf
SUDE NUR KAPLAN	257	12A

Puan Türü	Puan	Genel Ort.	Dereceler				
			Snf	Kurum	İlçe	İl	Genel
TYT	▲ 263,260	203,220	8	24	36	141	2756
Puanı Hesaplanan:			79	133	562	12759	
Katılımlar:			13	79	133	576	13271

Ders	Soru	Doğru	Yanlış	Net	Başarı %	Sınıf Ort.	Kurum Ort.	Genel Ort.
Türkçe	40	21	12	18,00	45	▼ 18,88	▼ 19,34	▲ 15,41
Tarih-1	5	4	1	3,75	75	▲ 2,67	▲ 2,75	▲ 1,90
Coğrafya-1	5	2	0	2,00	40	▲ 1,25	▲ 1,32	▲ 0,71
Felsefe	5	0	0	0,00	0	▼ 1,60	▼ 1,77	▼ 1,17
Din Kül. ve Ahl. Bil.	5	3	2	2,50	50	▼ 2,75	▼ 3,09	▲ 2,30
TYT Sosyal	20	9	3	8,25	41	▼ 8,27	▼ 8,93	▲ 6,07
Matematik-1	40	21	7	19,25	48	▼ 20,19	▲ 12,22	▲ 8,50
Fizik	7	0	5	-1,25	-18	▼ 1,48	▼ 0,41	▼ 0,50
Kimya	7	3	2	2,50	36	▼ 2,69	▲ 0,98	▲ 1,05
Biyoloji	6	2	3	1,25	21	▼ 2,60	▲ 1,09	▲ 0,74
TYT Fen	20	5	10	2,50	13	▼ 6,77	▲ 2,48	▲ 2,28
Toplam:	120	56	32	48,00	40	▼ 54,12	▲ 42,97	▲ 32,26

Soru No 1234567890123456789012345678901234567890

TYT Türkçe	dDEbcAB A BBDECAEBcDcBEE accdeDEDBcd
Cevap Anahtarı	A BDECAABCCDDAABBDECAEBBDCDEEACEBADEDBEA

TYT Sosyal	cDBAC EB DBEcc
Cevap Anahtarı	A BDBACCADDEBBCCCEADBEAA

TYT Matematik	CC deEDBA DeaaBACDABC DC dAcA ED C
Cevap Anahtarı	A CCAEBDEDBAEDBDCBACDABCAEDCEBEADACEDBAEBC

TYT Fen	eb a eeDd c BAAbEae
Cevap Anahtarı	A AADCEBCDBABEBAADECEBC

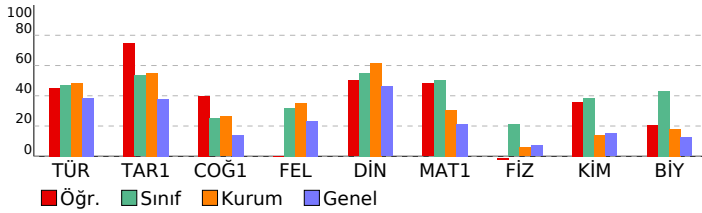

Türkçe	S	D	Y	B%
Sözcükte Anlam ve Sözcükler Arası Anlam İlişkileri	1	0	1	0
Sözcüğü Anlamca Karşılayabilecek Kullanımlar	2	2	0	100
Söz Öbeklerinde Anlam	1	0	1	0
Cümlelerin Yorulanması ve Açıklanması (Yakın veya Çeşitlen Anlamlı Cümleler)	2	1	1	50
Cümleler Arasındaki Anlam İlişkileri (Sebeup-Sonuç, Amaç-Sonuç, Koşul-Şart, Özne-Nesnel Yargı, Birbirinin Açıklayıcı Ses Bilgisi)	1	1	0	100
Karma Dil Bilgisi	1	0	0	0
Filimsi (Eylemsi)	1	0	0	0
Zamir (Adil)	1	0	0	0
Cümlelerin Öğeleri	1	1	0	100
Aynı Yazılan Birleşik Sözcükler	1	0	0	0
Kısaltmaların Yazımı	1	0	0	0
Noktalama İşaretleri	2	2	0	100
Düşüncüyü Geliştirme Yolları	1	1	0	100
Düşüncenin Akışını Bozan Cümle	1	1	0	100
Paragrafa Cümle Ekleme	1	1	0	100
Metin Boşluklarının Anlam Akışına Göre Tamamlanması	3	3	0	100
Paragraftaki Cümlelerin Yerini Düzenleme	1	0	1	0
Paragrafta Sorulara Karşılık Bulma	1	1	0	100
Paragrafın Yardımcı Fikirleri (Düşünceleri)	3	1	2	33
Paragrafın Ana Fikri (Düşüncesi)	6	2	4	33
İçeriğine Özgü Bir Soru Köküne Sahip Olan Paragraflar	5	2	2	40
Aynı Paragrafa Bağlı Sorular	2	2	0	100

Tarih-1	S	D	Y	B%
Zamanı anlama ve anlamlandırmaya yönelik farklı yaklaşımları analiz eder.	1	0	1	0
İlk Çağ'ın sonlarından itibaren gerçekleştirilen hukuki düzenlemelerin günümüzün evrensel hukuk ilkelerine temel	1	1	0	100
1453-1520 yılları arasındaki süreçte meydana gelen başlıca siyasi gelişmeleri tarih şeridi ve haritalar üzerinde göst	1	1	0	100
Mustafa Kemal'in Birinci Dünya Savaşı'na kadarki eğitim ve askerlik hayatını içinde bulunduğu toplumsal siyasi,	1	1	0	100
Topkapı Sarayı'nın devlet idaresinin yanı sıra devlet adamı yetiştirilmesinde ve şehir kültürünün gelişmesindeki rc	1	1	0	100

Coğrafya-1	S	D	Y	B%
Nüfusun Değişimi ve Dağılışı	1	0	0	0
Büyük İklim Tipleri	1	0	0	0
Ülkemizdeki işlevsel bölgeleri özelliklerine göre analiz eder.	1	0	0	0
Dünya'nın Yıllık Hareketi ve Eksen Eğikliği	1	1	0	100
İç kuvvetleri; yer şekillerinin oluşum sürecine etkileri açısından açıklar.	1	1	0	100

Felsefe	S	D	Y	B%
Düşünme ve akıl yürütmeye ilişkin kavramları açıklar.	1	0	0	0
18. yüzyıl -19. yüzyıl felsefesindeki örnek düşünce ve argümanları felsefi açıdan değerlendirir.	1	0	0	0
Din felsefesinin konusunu ve sorularını açıklar.	1	0	0	0
15. yüzyıl-17. yüzyıl felsefesindeki örnek düşünce ve argümanları felsefi açıdan değerlendirir.	1	0	0	0
20. yüzyıl felsefesinin karakteristik özelliklerini açıklar.	1	0	0	0

Din Kül. ve Ahl. Bil.	S	D	Y	B%
İSLAM VE İBADET	1	1	0	100
AHLAKI TUTUM VE DAVRANIŞLAR	1	1	0	100
KUR'AN DA BAZI KAVRAMLAR	1	1	0	100
İSLAM VE BİLİM	1	0	1	0
ANADOLU DA İSLAM	1	0	1	0

TYT Matematik	S	D	Y	B%
Sayı Basamakları	2	1	1	50
Sayısal Yetenek Problemleri (Rutin Olmayan Problemler)	3	2	0	67
Üslü İfadeler	1	0	0	0
Kökü İfadeler	1	0	0	0
Basit Eşitsizlikler	1	0	1	0
Rasyonel Sayılar	1	0	1	0
Temel Kavramlar	1	1	0	100
Ondalık Sayılar	1	1	0	100
Mutlak Değerli Denklemler ve Eşitsizlikler	1	1	0	100
Küme Kavramı ve Kümelerde İşlemler	1	1	0	100
Önemeler ve Bileşik Önemeler	1	0	0	0
Fonksiyonlarda Bileşik İşlemi	1	1	0	100
Fonksiyonların grafiklerini çizer.	1	0	1	0
Bölime İşlemi	1	0	1	0
Merkezi Eğilim ve Yayılm Ölçüleri	1	1	0	100
İşçi Problemleri	1	1	0	100
Hareket Problemleri	1	1	0	100
Sayı-Kesir Problemleri	4	3	0	75
Yüzde Problemleri	1	1	0	100
Karışım Problemleri	1	0	0	0
Orantı Çeşitleri	1	0	0	0
Grafik Problemleri	1	1	0	100
Permütasyon	1	0	1	0
Olasılık kavramı ile ilgili uygulamalar yapar.	1	1	0	100
Üçgenlerin Eşliği	1	0	1	0
Üçgende Alan	1	1	0	100
Dik üçgende Pisagor teoremini elde ederek problemler çözer.	2	0	0	0
Oklit Bağıntıları	1	1	0	100
Yamuk	1	1	0	100
Özel Açılı Üçgenler	1	0	0	0
KAZANIM BELİRTİLMEMİŞ	1	0	0	0
Paralelkenar	1	0	0	0
Çokgenler	1	1	0	100

TYT Fen	S	D	Y	B%
Fizik				
Düzgün Doğrusal Hareket Kavramları	1	0	1	0
Ses Dalgası	1	0	1	0
İş, Güç ve Enerji	1	0	0	0
Isı, sıcaklık ve iç enerji kavramlarını açıklar.	1	0	1	0
İletken ve Yalıtkanlarda Yük Dağılımı	1	0	0	0
Küresel Aynalar	1	0	1	0
Kaldırma Kuvveti	1	0	1	0
Kimya				
Atomun Yapısı	1	1	0	100
KAZANIM BELİRTİLMEMİŞ	1	0	1	0
Asitlerin ve Bazların Tepkimeleri	1	0	0	0
Güçlü Etkileşimler / Kovalent Bağ	1	0	1	0
Kimyasal Tepkimelerde Hesaplamalar	1	0	0	0
Çözeltilerde Derişim	1	1	0	100
Kimyanın Uğraş Alanları	1	1	0	100
Biyoloji				
Mitoz Bölünme	1	1	0	100
Ekosistemde madde ve enerji akışını analiz eder.	1	0	1	0
Eşeye Bağlı Kalıtım	1	1	0	100

SINAV SONUÇ BELGESİ

KAHRAMANMARAŞ / TÜRKÖĞLU / YEDİ GÜZEL ADAM ANADOLU İMAN HATİP LİSESİ

Öğrenci	Numara	Sınıf
UMUT G	242	12A

Puan Türü	Puan	Genel Ort.	Dereceler				
			Snf	Kurum	İlçe	İl	Genel
TYT	381,685	203,220	1	1	1	31	268
Puanı Hesaplanan:			79	133	562	12759	
Katılımlar:			13	79	133	576	13271

Ders	Soru	Doğru	Yanlış	Net	Başarı %	Sınıf Ort.	Kurum Ort.	Genel Ort.
Türkçe	40	31	9	28,75	72	▲18,88	▲19,34	▲15,41
Tarih-1	5	2	3	1,25	25	▼2,67	▼2,75	▼1,90
Coğrafya-1	5	3	0	3,00	60	▲1,25	▲1,32	▲0,71
Felsefe	5	2	3	1,25	25	▼1,60	▼1,77	▲1,17
Din Kül. ve Ahl. Bil.	5	4	1	3,75	75	▲2,75	▲3,09	▲2,30
TYT Sosyal	20	11	7	9,25	46	▲8,27	▲8,93	▲6,07
Matematik-1	40	35	4	34,00	85	▲20,19	▲12,22	▲8,50
Fizik	7	3	4	2,00	29	▲1,48	▲0,41	▲0,50
Kimya	7	4	3	3,25	46	▲2,69	▲0,98	▲1,05
Biyoloji	6	6	0	6,00	100	▲2,60	▲1,09	▲0,74
TYT Fen	20	13	7	11,25	56	▲6,77	▲2,48	▲2,28
Toplam:	120	90	27	83,25	69	▲54,12	▲42,97	▲32,26

Soru No: 1234567890123456789012345678901234567890

TYT Türkçe	cAbdcDEADCCDBBBACDEdBAEEDCADDCEbdDBaAbAD
Cevap Anahtarı	B AACBBDEADCCDBBBACDEBBAAEEDCADDCEEBDBEAED

TYT Sosyal	CeaDb E DAeCaaEbEADB
Cevap Anahtarı	B CBBDBABECDAACBCEAEADB

TYT Matematik	DBCCeCAEDBDbCBBDAAABD EABCEADbCBDCCEABAE
Cevap Anahtarı	B DBCEECAEDBDACBBDAABDCEABCEADECBDCCEABAE

TYT Fen	CEdDcebBAedDdBCCDAE
Cevap Anahtarı	B CEBDAACBABBDAEBCCDAE

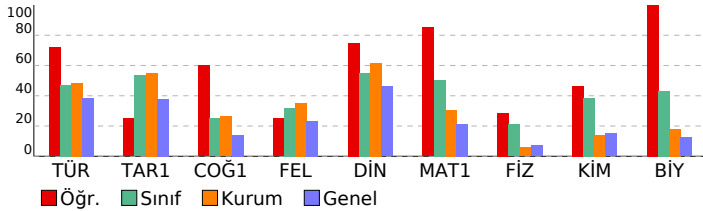

TİTANYUM YKS 1. OTURUM - TYT 03

(OP01-SS-34TYT03)

HATİP LİSESİ DERSLERE GÖRE BAŞARI ANALİZİ

TYT Türkçe	S	D	Y	B%
Türkçe				
Sözcükte Anlam ve Sözcükler Arası Anlam İlişkileri	1	0	1	0
Sözcüğü Anlamca Karşılayabilecek Kullanımlar	2	2	0	100
Söz Öbeklerinde Anlam	1	0	1	0
Cümlelerin Yorulanması ve Açıklanması (Yakın veya Çeşitlen Anlamlı Cümleler)	2	1	1	50
Cümleler Arasındaki Anlam İlişkileri (Sebeup-Sonuç, Amaç-Sonuç, Koşul-Şart, Özne-Nesnel Yargı, Birbirinin Açıklayıcı Ses Bilgisi)	1	0	1	0
Karma Dil Bilgisi	1	1	0	100
Filimsi (Eylemsi)	1	1	0	100
Zamir (Adil)	1	1	0	100
Cümlelerin Öğeleri	1	1	0	100
Aynı Yazılan Birleşik Sözcükler	1	1	0	100
Kısaltmaların Yazımı	1	1	0	100
Noktalamalı İşaretleri	2	2	0	100
Düşüncüyü Geliştirme Yolları	1	1	0	100
Düşüncenin Akışını Bozan Cümle	1	1	0	100
Paragrafa Cümle Ekleme	1	1	0	100
Metin Boşluklarının Anlam Akışına Göre Tamamlanması	3	3	0	100
Paragraftaki Cümlelerin Yerini Düzenleme	1	0	1	0
Paragrafta Sorulara Karşılık Bulma	1	1	0	100
Paragrafın Yardımcı Fikirleri (Düşünceleri)	3	3	0	100
Paragrafın Ana Fikri (Düşüncesi)	6	5	1	83
İçeriğine Özgü Bir Soru Köküne Sahip Olan Paragraflar	5	2	3	40
Aynı Paragrafa Bağlı Sorular	2	2	0	100

TYT Sosyal	S	D	Y	B%
Tarih-1				
Zamanı anlama ve anlamlandırmaya yönelik farklı yaklaşımları analiz eder.	1	0	1	0
İlk Çağ'ın sonlarından itibaren gerçekleştirilen hukuki düzenlemelerin günümüzün evrensel hukuk ilkelerine temel	1	1	0	100
1453-1520 yılları arasındaki süreçte meydana gelen başlıca siyasi gelişmeleri tarih şeridi ve haritalar üzerinde göst	1	0	1	0
Mustafa Kemal'in Birinci Dünya Savaşı'na kadarki eğitim ve askerlik hayatını içinde bulunduğu toplumun siyasi,	1	0	1	0
Topkapı Sarayı'nın devlet idaresinin yanı sıra devlet adamı yetiştirilmesinde ve şehir kültürünün gelişmesindeki rol	1	1	0	100

Coğrafya-1	S	D	Y	B%
Coğrafya-1				
Nüfusun Değişimi ve Dağılışı	1	0	0	0
Büyük İklim Tipleri	1	1	0	100
Ülkemizdeki işlevsel bölgeleri özelliklerine göre analiz eder.	1	1	0	100
Dünya'nın Yıllık Hareketi ve Eksen Eğikliği	1	1	0	100
İç kuvvetleri; yer şekillerinin oluşum sürecine etkileri açısından açıklar.	1	0	0	0

Felsefe	S	D	Y	B%
Felsefe				
Düşünme ve akıl yürütmeye ilişkin kavramları açıklar.	1	0	1	0
18. yüzyıl -19. yüzyıl felsefesindeki örnek düşünce ve argümanları felsefi açıdan değerlendirir.	1	0	1	0
Din felsefesinin konusunu ve sorularını açıklar.	1	1	0	100
15. yüzyıl-17. yüzyıl felsefesindeki örnek düşünce ve argümanları felsefi açıdan değerlendirir.	1	1	0	100
20. yüzyıl felsefesinin karakteristik özelliklerini açıklar.	1	0	1	0

Din Kül. ve Ahl. Bil.	S	D	Y	B%
Din Kül. ve Ahl. Bil.				
İSLAM VE İBADET	1	1	0	100
AHLAKI TUTUM VE DAVRANIŞLAR	1	1	0	100
KURAN DA BAZI KAVRAMLAR	1	1	0	100
İSLAM VE BİLİM	1	1	0	100
ANADOLU DA İSLAM	1	0	1	0

TYT Matematik	S	D	Y	B%
Matematik-1				
Sayı Basamakları	2	1	0	50
Sayısal Yetenek Problemleri (Rutin Olmayan Problemler)	3	3	0	100
Üslü İfadeler	1	1	0	100
Kökü İfadeler	1	1	0	100
Basit Eşitsizlikler	1	1	0	100
Rasyonel Sayılar	1	1	0	100
Temel Kavramlar	1	0	1	0
Ondalık Sayılar	1	1	0	100
Mutlak Değerli Denklemler ve Eşitsizlikler	1	1	0	100
Küme Kavramı ve Kümelerde İşlemler	1	0	1	0
Önemeler ve Bileşik Önemeler	1	1	0	100
Fonksiyonlarda Bileşik İşlemi	1	1	0	100
Fonksiyonların grafiklerini çizer.	1	1	0	100
Bölime İşlemi	1	1	0	100
Merkezi Eğilim ve Yayılm Ölçüleri	1	1	0	100
İşçi Problemleri	1	1	0	100
Hareket Problemleri	1	1	0	100
Sayı-Kesir Problemleri	4	4	0	100
Yüzde Problemleri	1	1	0	100
Karışım Problemleri	1	1	0	100
Orantı Çeşitleri	1	0	1	0
Grafik Problemleri	1	1	0	100
Permütasyon	1	1	0	100
Olasılık kavramı ile ilgili uygulamalar yapar.	1	1	0	100
Üçgenlerin Eşliği	1	0	1	0
Üçgende Alan	1	1	0	100
Dik üçgende Pisagor teoremini elde ederek problemler çözer.	2	2	0	100
Oklit Bağlantıları	1	1	0	100
Yamuk	1	1	0	100
Özel Açılı Üçgenler	1	1	0	100
KAZANIM BELİRTİLMEMİŞ	1	1	0	100
Paralelkenar	1	1	0	100
Çokgenler	1	1	0	100

TYT Fen	S	D	Y	B%
Fizik				
Düzgün Doğrusal Hareket Kavramları	1	0	1	0
Ses Dalgası	1	0	1	0
İş, Güç ve Enerji	1	1	0	100
Isı, sıcaklık ve iç enerji kavramlarını açıklar.	1	0	1	0
İletken ve Yalıtkanlarda Yük Dağılımı	1	1	0	100
Küresel Aynalar	1	0	1	0
Kaldırma Kuvveti	1	1	0	100
Kimya				
Atomun Yapısı	1	1	0	100
KAZANIM BELİRTİLMEMİŞ	1	0	1	0
Asitlerin ve Bazların Tepkimeleri	1	0	1	0
Güçlü Etkileşimler / Kovalent Bağ	1	0	1	0
Kimyasal Tepkimelerde Hesaplamalar	1	1	0	100
Çözeltilerde Derişim	1	1	0	100
Kimyanın Uğraş Alanları	1	1	0	100
Biyoloji				
Mitoz Bölünme	1	1	0	100
Ekosistemde madde ve enerji akışını analiz eder.	1	1	0	100
Eşeye Bağlı Kalıtım	1	1	0	100

SINAV SONUÇ BELGESİ

KAHRAMANMARAŞ / TÜRKÖĞLU / YEDİ GÜZEL ADAM ANADOLU İMAN

TİTANYUM YKS 1. OTURUM - TYT 03

(OP01-SS-34TYT03)

HATİP LİSESİ DERSLERE GÖRE BAŞARI ANALİZİ

Öğrenci			Numara	Sınıf			
VİLDAN KARAGÖZ			182	12A			
Puan Türü	Puan	Genel Ort.	Dereceler				
			Snf	Kurum	İlçe	İl	Genel
TYT	▲ 289,575	203,220	6	10	19	113	1828
Puanı Hesaplanan:			79	133	562	12759	
Katılımlar:			13	79	133	576	13271

Ders	Soru	Doğru	Yanlış	Net	Başarı %	Sınıf Ort.	Kurum Ort.	Genel Ort.
Türkçe	40	25	9	22,75	57	▲ 18,88	▲ 19,34	▲ 15,41
Tarih-1	5	4	0	4,00	80	▲ 2,67	▲ 2,75	▲ 1,90
Coğrafya-1	5	0	0	0,00	0	▼ 1,25	▼ 1,32	▼ 0,71
Felsefe	5	3	0	3,00	60	▲ 1,60	▲ 1,77	▲ 1,17
Din Kül. ve Ahl. Bil.	5	2	0	2,00	40	▼ 2,75	▼ 3,09	▼ 2,30
TYT Sosyal	20	9	0	9,00	45	▲ 8,27	▲ 8,93	▲ 6,07
Matematik-1	40	21	3	20,25	51	▲ 20,19	▲ 12,22	▲ 8,50
Fizik	7	2	1	1,75	25	▲ 1,48	▲ 0,41	▲ 0,50
Kimya	7	1	2	0,50	7	▼ 2,69	▼ 0,98	▼ 1,05
Biyoloji	6	2	0	2,00	33	▼ 2,60	▲ 1,09	▲ 0,74
TYT Fen	20	5	3	4,25	21	▼ 6,77	▲ 2,48	▲ 2,28
Toplam:	120	60	15	56,25	47	▲ 54,12	▲ 42,97	▲ 32,26

Soru No 1234567890123456789012345678901234567890

TYT Türkçe BDECcAc e b BdcECcEBBDCDEEACEBADcEdc A

Cevap Anahtarı A BDECAABCCDDAABBDECAEBBDCDEEACEBADDEDBEA

TYT Sosyal DBAC CCE DB

Cevap Anahtarı A BDBACCADEBBCCCEADBEAA

TYT Matematik CbAEbDbDBAE D B C dBCA C BEADA

Cevap Anahtarı A CCAEBDEDBAEDBDCBACDABCAEDCEBEADACEDBAEBC

TYT Fen D aCb cA EC

Cevap Anahtarı A AADCEBCDBAEBBADECEBC

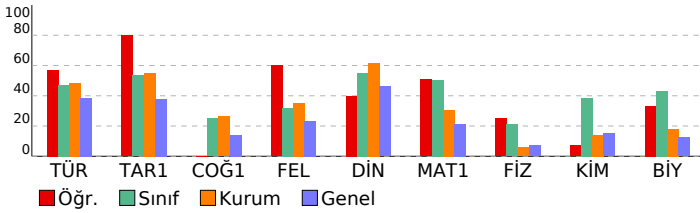

Türkçe	S	D	Y	B%
Sözcükte Anlam ve Sözcükler Arası Anlam İlişkileri	1	1	0	100
Sözcüğü Anlamca Karşılayabilecek Kullanımlar	2	2	0	100
Söz Öbeklerinde Anlam	1	1	0	100
Cümlelerin Yorumlanması ve Açıklanması (Yakın veya Çeşitlen Anlamlı Cümleler)	2	1	1	50
Cümleler Arasındaki Anlam İlişkileri (Sebeup-Sonuç, Amaç-Sonuç, Koşul-Şart, Özne-Nesnel Yargı, Birbirinin Açıklayıcı)	1	0	1	0
Ses Bilgisi	1	0	0	0
Karma Dil Bilgisi	1	0	1	0
Filimsi (Eylemsi)	1	0	0	0
Zamir (Adil)	1	0	1	0
Cümlelerin Ögeleri	1	0	0	0
Aynı Yazılan Birleşik Sözcükler	1	0	0	0
Kısaltmaların Yazımı	1	0	0	0
Noktalama İşaretleri	2	1	1	50
Düşüncüyü Geliştirme Yolları	1	0	1	0
Düşüncenin Akışını Bozan Cümle	1	1	0	100
Paragrafa Cümle Ekleme	1	1	0	100
Metin Boşluklarının Anlam Akışına Göre Tamamlanması	3	2	1	67
Paragraftaki Cümlelerin Yerini Düzenleme	1	1	0	100
Paragrafta Sorulara Karşılık Bulma	1	1	0	100
Paragrafın Yardımcı Fikirleri (Düşünceleri)	3	3	0	100
Paragrafın Ana Fikri (Düşüncesi)	6	5	0	83
İçeriğine Özgü Bir Soru Köküne Sahip Olan Paragraflar	5	4	1	80
Aynı Paragrafa Bağlı Sorular	2	1	1	50

TYT Sosyal

Tarih-1	S	D	Y	B%
Zamanı anlama ve anlamlandırmaya yönelik farklı yaklaşımları analiz eder.	1	0	0	0
İlk Çağ'ın sonlarından itibaren gerçekleştirilen hukuki düzenlemelerin günümüzün evrensel hukuk ilkelerine temel	1	1	0	100
1453-1520 yılları arasındaki süreçte meydana gelen başlıca siyasi gelişmeleri tarih şeridi ve haritalar üzerinde göst	1	1	0	100
Mustafa Kemal'in Birinci Dünya Savaşı'na kadarki eğitim ve askerlik hayatını içinde bulunduğu toplumun siyasi,	1	1	0	100
Topkapı Sarayı'nın devlet idaresinin yanı sıra devlet adamı yetiştirilmesinde ve şehir kültürünün gelişmesindeki rc	1	1	0	100

Coğrafya-1

Nüfusun Değişimi ve Dağılışı	S	D	Y	B%
Büyük İklim Tipleri	1	0	0	0
Ülkemizdeki işlevsel bölgeleri özelliklerine göre analiz eder.	1	0	0	0
Dünya'nın Yıllık Hareketi ve Eksen Eğikliği	1	0	0	0
İç kuvvetleri; yer şekillerinin oluşum sürecine etkileri açısından açıklar.	1	0	0	0

Felsefe

Düşünme ve akıl yürütmeye ilişkin kavramları açıklar.	S	D	Y	B%
18. yüzyıl -19. yüzyıl felsefesindeki örnek düşünce ve argümanları felsefi açıdan değerlendirir.	1	1	0	100
Din felsefesinin konusunu ve sorularını açıklar.	1	1	0	100
15. yüzyıl-17. yüzyıl felsefesindeki örnek düşünce ve argümanları felsefi açıdan değerlendirir.	1	1	0	100
20. yüzyıl felsefesinin karakteristik özelliklerini açıklar.	1	0	0	0

Din Kül. ve Ahl. Bil.

İSLAM VE İBADET	S	D	Y	B%
AHLAKI TUTUM VE DAVRANIŞLAR	1	1	0	100
KURAN DA BAZI KAVRAMLAR	1	1	0	100
İSLAM VE BİLİM	1	0	0	0
ANADOLU DA İSLAM	1	0	0	0

TYT Matematik

Matematik-1

Sayı Basamakları	S	D	Y	B%
Sayısal Yetenek Problemleri (Rutin Olmayan Problemler)	3	2	1	67
Üslü İfadeler	1	1	0	100
Kökü İfadeler	1	1	0	100
Basit Eşitsizlikler	1	1	0	100
Rasyonel Sayılar	1	1	0	100
Temel Kavramlar	1	0	1	0
Ondalık Sayılar	1	1	0	100
Mutlak Değerli Denklemler ve Eşitsizlikler	1	1	0	100
Küme Kavramı ve Kümelerde İşlemler	1	1	0	100
Önemeler ve Bileşik Önemeler	1	1	0	100
Fonksiyonlarda Bileşik İşlemi	1	0	0	0
Fonksiyonların grafiklerini çizer.	1	0	0	0
Bölime İşlemi	1	1	0	100
Merkezi Eğilim ve Yayılm Ölçüleri	1	1	0	100
İşçi Problemleri	1	0	0	0
Hareket Problemleri	1	0	0	0
Sayı-Kesir Problemleri	4	1	1	25
Yüzde Problemleri	1	1	0	100
Karışım Problemleri	1	1	0	100
Orantı Çeşitleri	1	0	0	0
Grafik Problemleri	1	1	0	100
Permütasyon	1	1	0	100
Olasılık kavramı ile ilgili uygulamalar yapar.	1	1	0	100
Üçgenlerin Eşliği	1	1	0	100
Üçgende Alan	1	1	0	100
Dik üçgende Pisagor teoremini elde ederek problemler çözer.	2	0	0	0
Oklit Bağıntıları	1	0	0	0
Yamuk	1	0	0	0
Özel Açılı Üçgenler	1	0	0	0
KAZANIM BELİRTİLMEMİŞ	1	0	0	0
Paralelkenar	1	0	0	0
Çokgenler	1	0	0	0

TYT Fen

Fizik	S	D	Y	B%
Düzgün Doğrusal Hareket Kavramları	1	0	0	0
Ses Dalgası	1	0	0	0
İş, Güç ve Enerji	1	1	0	100
Isı, sıcaklık ve iç enerji kavramlarını açıklar.	1	0	0	0
İletken ve Yalıtkanlarda Yük Dağılımı	1	0	0	0
Küresel Aynalar	1	0	1	0
Kaldırma Kuvveti	1	1	0	100

Kimya

Atomun Yapısı	S	D	Y	B%
KAZANIM BELİRTİLMEMİŞ	1	0	0	0
Asitlerin ve Bazların Tepkimeleri	1	0	0	0
Güçlü Etkileşimler / Kovalent Bağ	1	0	0	0
Kimyasal Tepkimelerde Hesaplamalar	1	0	0	0
Çözeltilerde Derişim	1	0	1	0
Kimyanın Uğraş Alanları	1	1	0	100

Biyoloji

Mitoz Bölünme	S	D	Y	B%
Ekosistemde madde ve enerji akışını analiz eder.	1	0	0	0
Eşeye Bağlı Kalıtım	1	1	0	100

SINAV SONUÇ BELGESİ

KAHRAMANMARAŞ / TÜRKÖĞLU / YEDİ GÜZEL ADAM ANADOLU İMAN HATİP LİSESİ

TİTANYUM YKS 1. OTURUM - TYT 03

(OP01-SS-34TYT03)

HATİP LİSESİ DERSLERE GÖRE BAŞARI ANALİZİ

Öğrenci	Numara	Sınıf
ALİ ENES KAYA	190	12B

Puan Türü	Puan	Genel Ort.	Dereceler				
			Snf	Kurum	İlçe	İl	Genel
TYT	▲ 268,460	203,220	3	20	31	133	2544
Puanı Hesaplanan:			79	133	562	12759	
Katılımlar:			18	79	133	576	13271

Ders	Soru	Doğru	Yanlış	Net	Başarı %	Sınıf Ort.	Kurum Ort.	Genel Ort.
Türkçe	40	22	14	18,50	46	▲ 16,06	▼ 19,34	▲ 15,41
Tarih-1	5	2	3	1,25	25	▼ 2,11	▼ 2,75	▼ 1,90
Coğrafya-1	5	2	3	1,25	25	▲ 0,69	▼ 1,32	▲ 0,71
Felsefe	5	3	2	2,50	50	▲ 1,15	▲ 1,77	▲ 1,17
Din Kül. ve Ahl. Bil.	5	5	0	5,00	100	▲ 2,56	▲ 3,09	▲ 2,30
TYT Sosyal	20	12	8	10,00	50	▲ 6,51	▲ 8,93	▲ 6,07
Matematik-1	40	18	8	16,00	40	▲ 13,12	▲ 12,22	▲ 8,50
Fizik	7	2	3	1,25	18	▲ 0,72	▲ 0,41	▲ 0,50
Kimya	7	2	3	1,25	18	▼ 1,51	▲ 0,98	▲ 1,05
Biyoloji	6	4	2	3,50	58	▲ 1,47	▲ 1,09	▲ 0,74
TYT Fen	20	8	8	6,00	30	▲ 3,71	▲ 2,48	▲ 2,28
Toplam:	120	60	38	50,50	42	▲ 39,40	▲ 42,97	▲ 32,26

Soru No	1234567890123456789012345678901234567890
---------	--

TYT Türkçe	BDEaeAad d BcBDabAEBBDdDaAeEBAeDEDdEA
Cevap Anahtarı	A BDECAABCCDDAABBDECAEBBDCDEEACEBADEDBEA

TYT Sosyal	abcACeAdcdeCCEbDBEAA
Cevap Anahtarı	A BDBACCADEBBCCCEADBEAA

TYT Matematik	bC BedcB dD Bb D BcAE CEbEdB C D BC
Cevap Anahtarı	A CCAEBDEDBAEDBDCBACDABCAEDCEBEADACEDBAEBC

TYT Fen	cbDeE ccc BAADECce
Cevap Anahtarı	A AADCEBCDBABEBAADECEBC

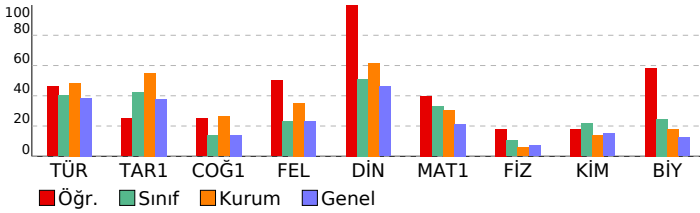

Türkçe	S	D	Y	B%
Sözcükte Anlam ve Sözcükler Arası Anlam İlişkileri	1	1	0	100
Sözcüğü Anlamca Karşılayabilecek Kullanımlar	2	2	0	100
Söz Öbeklerinde Anlam	1	0	1	0
Cümlelerin Yorumlanması ve Açıklanması (Yakın veya Çeşitlen Anlamlı Cümleler)	2	1	1	50
Cümleler Arasındaki Anlam İlişkileri (Sebeup-Sonuç, Amaç-Sonuç, Koşul-Şart, Özne-Nesnel Yargı, Birbirinin Açıklayıcı)	1	0	1	0
Ses Bilgisi	1	0	1	0
Karma Dil Bilgisi	1	0	0	0
Filimsi (Eylemsi)	1	0	0	0
Zamir (Adil)	1	0	0	0
Cümlelerin Öğeleri	1	0	1	0
Aynı Yazılan Birleşik Sözcükler	1	0	0	0
Kısaltmaların Yazımı	1	1	0	100
Noktalama İşaretleri	2	1	1	50
Düşüncüyü Geliştirme Yolları	1	1	0	100
Düşüncenin Akışını Bozan Cümle	1	0	1	0
Paragrafa Cümle Ekleme	1	0	1	0
Metin Boşluklarının Anlam Akışına Göre Tamamlanması	3	3	0	100
Paragraftaki Cümlelerin Yerini Düzenleme	1	1	0	100
Paragrafta Sorulara Karşılık Bulma	1	1	0	100
Paragrafın Yardımcı Fikirleri (Düşünceleri)	3	1	2	33
Paragrafın Ana Fikri (Düşüncesi)	6	4	2	67
İçeriğine Özgü Bir Soru Köküne Sahip Olan Paragraflar	5	3	2	60
Aynı Paragrafa Bağlı Sorular	2	2	0	100

Tarih-1	S	D	Y	B%
Zamanı anlama ve anlamlandırmaya yönelik farklı yaklaşımları analiz eder.	1	0	1	0
İlk Çağ'ın sonlarından itibaren gerçekleştirilen hukuki düzenlemelerin günümüzün evrensel hukuk ilkelerine temel	1	0	1	0
1453-1520 yılları arasındaki süreçte meydana gelen başlıca siyasi gelişmeleri tarih şeridi ve haritalar üzerinde göst	1	0	1	0
Mustafa Kemal'in Birinci Dünya Savaşı'na kadarki eğitim ve askerlik hayatını içinde bulunduğu toplumsal siyasi,	1	1	0	100
Topkapı Sarayı'nın devlet idaresinin yanı sıra devlet adamı yetiştirilmesinde ve şehir kültürünün gelişmesindeki rc	1	1	0	100
Coğrafya-1	S	D	Y	B%
Nüfusun Değişimi ve Dağılışı	1	0	1	0
Büyük İklim Tipleri	1	1	0	100
Ülkemizdeki işlevsel bölgeleri özelliklerine göre analiz eder.	1	1	0	100
Dünya'nın Yıllık Hareketi ve Eksen Eğikliği	1	0	1	0
İç kuvvetleri; yer şekillerinin oluşum sürecine etkileri açısından açıklar.	1	0	1	0
Felsefe	S	D	Y	B%
Düşünme ve akıl yürütmeye ilişkin kavramları açıklar.	1	0	1	0
18. yüzyıl -19. yüzyıl felsefesindeki örnek düşünce ve argümanları felsefi açıdan değerlendirir.	1	1	0	100
Din felsefesinin konusunu ve sorularını açıklar.	1	1	0	100
15. yüzyıl-17. yüzyıl felsefesindeki örnek düşünce ve argümanları felsefi açıdan değerlendirir.	1	1	0	100
20. yüzyıl felsefesinin karakteristik özelliklerini açıklar.	1	0	1	0
Din Kül. ve Ahl. Bil.	S	D	Y	B%
İSLAM VE İBADET	1	1	0	100
AHLAKI TUTUM VE DAVRANIŞLAR	1	1	0	100
KURAN DA BAZI KAVRAMLAR	1	1	0	100
İSLAM VE BİLİM	1	1	0	100
ANADOLU DA İSLAM	1	1	0	100

Matematik-1	S	D	Y	B%
Sayı Basamakları	2	0	1	0
Sayısal Yetenek Problemleri (Rutin Olmayan Problemler)	3	2	0	67
Üslü İfadeler	1	0	0	0
Kökü İfadeler	1	0	0	0
Basit Eşitsizlikler	1	1	0	100
Rasyonel Sayılar	1	0	1	0
Temel Kavramlar	1	0	1	0
Ondaklı Sayılar	1	0	1	0
Mutlak Değerli Denklemler ve Eşitsizlikler	1	1	0	100
Küme Kavramı ve Kümelerde İşlemler	1	0	0	0
Önemeler ve Bileşik Önemeler	1	0	0	0
Fonksiyonlarda Bileşik İşlemi	1	0	0	0
Fonksiyonların grafiklerini çizer.	1	0	1	0
Bölime İşlemi	1	1	0	100
Merkezi Eğilim ve Yayılm Ölçüleri	1	1	0	100
İşçi Problemleri	1	0	1	0
Hareket Problemleri	1	1	0	100
Sayı-Kesir Problemleri	4	2	0	50
Yüzde Problemleri	1	1	0	100
Karışım Problemleri	1	1	0	100
Orantı Çeşitleri	1	1	0	100
Grafik Problemleri	1	1	0	100
Permütasyon	1	1	0	100
Olasılık kavramı ile ilgili uygulamalar yapar.	1	0	1	0
Üçgenlerin Eşliği	1	0	1	0
Üçgende Alan	1	0	0	0
Dik üçgende Pisagor teoremini elde ederek problemler çözer.	2	2	0	100
Oklit Bağıntıları	1	0	0	0
Yamuk	1	1	0	100
Özel Açılı Üçgenler	1	0	0	0
KAZANIM BELİRTİLMEMİŞ	1	0	0	0
Paralelkenar	1	0	0	0
Çokgenler	1	1	0	100

TYT Fen	S	D	Y	B%
Fizik	S	D	Y	B%
Düzgün Doğrusal Hareket Kavramları	1	0	1	0
Ses Dalgası	1	0	1	0
İş, Güç ve Enerji	1	1	0	100
Isı, sıcaklık ve iç enerji kavramlarını açıklar.	1	0	1	0
İletken ve Yalıtkanlarda Yük Dağılımı	1	1	0	100
Küresel Aynalar	1	0	0	0
Kaldırma Kuvveti	1	0	0	0
Kimya	S	D	Y	B%
Atomun Yapısı	1	0	1	0
KAZANIM BELİRTİLMEMİŞ	1	0	1	0
Asitlerin ve Bazların Tepkimeleri	1	0	1	0
Güçlü Etkileşimler / Kovalent Bağ	1	0	0	0
Kimyasal Tepkimelerde Hesaplamalar	1	0	0	0
Çözeltilerde Derişim	1	1	0	100
Kimyanın Uğraş Alanları	1	1	0	100
Biyoloji	S	D	Y	B%
Mitoz Bölünme	1	1	0	100
Ekosistemde madde ve enerji akışını analiz eder.	1	1	0	100
Eşeye Bağlı Kalıtım	1	1	0	100

SINAV SONUÇ BELGESİ

TİTANYUM YKS 1. OTURUM - TYT 03 (OP01-SS.34TYT03)

KAHRAMANMARAŞ / TÜRKÖĞLU / YEDİ GÜZEL ADAM ANADOLU İMAN HATİP LİSESİ DERSLERE GÖRE BAŞARI ANALİZİ

Öğrenci	Numara	Sınıf					
AYŞE KURT	298	12B					
Puan Türü	Puan	Genel Ort.	Dereceler				
TYT	▼ 200,835	203,220	Snf	Kurum	İlçe	İl	Genel
	Puanı Hesaplanan:		79	133	562	12759	
Katılımlar:		18	79	133	576	13271	

Ders	Soru	Doğru	Yanlış	Net	Başarı %	Sınıf Ort.	Kurum Ort.	Genel Ort.
Türkçe	40	16	15	12,25	31	▼ 16,06	▼ 19,34	▼ 15,41
Tarih-1	5	2	0	2,00	40	▼ 2,11	▼ 2,75	▲ 1,90
Coğrafya-1	5	1	0	1,00	20	▲ 0,69	▼ 1,32	▲ 0,71
Felsefe	5	0	0	0,00	0	▼ 1,15	▼ 1,77	▼ 1,17
Din Kül. ve Ahl. Bil.	5	5	0	5,00	100	▲ 2,56	▲ 3,09	▲ 2,30
TYT Sosyal	20	8	0	8,00	40	▲ 6,51	▼ 8,93	▲ 6,07
Matematik-1	40	12	7	10,25	26	▼ 13,12	▼ 12,22	▲ 8,50
Fizik	7	0	1	-0,25	-4	▼ 0,72	▼ 0,41	▼ 0,50
Kimya	7	1	2	0,50	7	▼ 1,51	▼ 0,98	▼ 1,05
Biyoloji	6	0	4	-1,00	-17	▼ 1,47	▼ 1,09	▼ 0,74
TYT Fen	20	1	7	-0,75	-4	▼ 3,71	▼ 2,48	▼ 2,28
Toplam:	120	37	29	29,75	25	▼ 39,40	▼ 42,97	▼ 32,26

Soru No: 1234567890123456789012345678901234567890

TYT Türkçe: dD be ccbb de ECAEBdDCbE A EBADDbbecA
Cevap Anahtarı: A BDECAABCDDAABBBDECAEBBDCDEEACEBADEDEBEA

TYT Sosyal: AC D DBEAA
Cevap Anahtarı: A BDBACCADEBBCCCEADBEAA

TYT Matematik: c D DB b B CDAB C Bade D cb C
Cevap Anahtarı: A CCAEBDEDBAEDDBCBACDABCAEDCEBEADACEDBAEBC

TYT Fen: a d cAba ae
Cevap Anahtarı: A AADCEBCDBAEBBADECB

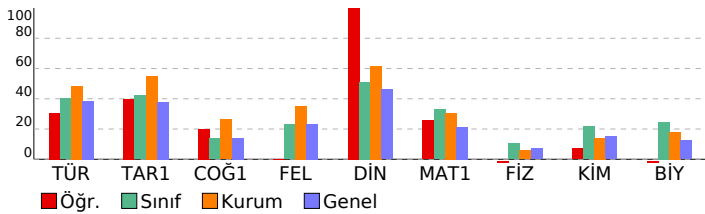

Türkçe	S	D	Y	B%
Sözcükte Anlam ve Sözcükler Arası Anlam İlişkileri	1	0	0	0
Sözcüğü Anlamca Karşılayabilecek Kullanımlar	2	1	0	50
Söz Öbeklerinde Anlam	1	0	0	0
Cümlelerin Yorumlanması ve Açıklanması (Yakın veya Çelişen Anlamlı Cümleler)	2	0	2	0
Cümleler Arasındaki Anlam İlişkileri (Sebebi-Sonuç, Amaç-Sonuç, Koşul-Şart, Öznel-Nesnel Yargı, Birbirinin Açıklayıcı Ses Bilgisi)	1	0	0	0
Karma Dil Bilgisi	1	0	0	0
Filiimsi (Eylemsi)	1	0	1	0
Zamir (Adil)	1	0	1	0
Cümlelerin Ögeleri	1	0	1	0
Aynı Yazılan Birleşik Sözcükler	1	0	1	0
Kısaltmaların Yazımı	1	0	0	0
Noktalama İşaretleri	2	0	2	0
Düşüncüyü Geliştirme Yolları	1	0	0	0
Düşünceyi Akışı Bozan Cümle	1	1	0	100
Paragrafa Cümle Ekleme	1	1	0	100
Metin Boşluklarının Anlam Akışına Göre Tamamlanması	3	3	0	100
Paragraftaki Cümlelerin Yerini Düzenleme	1	0	1	0
Paragrafa Sorulara Karşılık Bulma	1	1	0	100
Paragrafın Yardımcı Fikirleri (Düşünceleri)	3	3	0	100
Paragrafın Ana Fikri (Düşüncesi)	6	1	3	17
İçeriğine Özgü Bir Soru Köküne Sahip Olan Paragraflar	5	4	1	80
Aynı Paragrafa Bağlı Sorular	2	1	1	50

Tarih-1	S	D	Y	B%
Zamanı anlama ve anlamlandırmaya yönelik farklı yaklaşımları analiz eder.	1	0	0	0
İlk Çağ'ın sonlarından itibaren gerçekleştirilen hukuki düzenlemelerin günümüzün evrensel hukuk ilkelerine temel	1	0	0	0
1453-1520 yılları arasındaki süreçte meydana gelen başlıca siyasi gelişmeleri tarih şeridi ve haritalar üzerinde göst	1	0	0	0
Mustafa Kemal'in Birinci Dünya Savaşı'na kadarki eğitim ve askerlik hayatını içinde bulunduğu toplumun siyasi,	1	1	0	100
Topkapı Sarayı'nın devlet idaresinin yanı sıra devlet adamı yetiştirilmesinde ve şehir kültürünün gelişmesindeki rc	1	1	0	100

Coğrafya-1	S	D	Y	B%
Nüfusun Değişimi ve Dağılışı	1	0	0	0
Büyük İklim Tipleri	1	0	0	0
Ülkemizdeki işlevsel bölgeleri özelliklerine göre analiz eder.	1	1	0	100
Dünya'nın Yıllık Hareketi ve Eksen Eğikliği	1	0	0	0
İç kuvvetleri; yer şekillerinin oluşum sürecine etkileri açısından açıklar.	1	0	0	0

Felsefe	S	D	Y	B%
Düşünme ve akıl yürütmeye ilişkin kavramları açıklar.	1	0	0	0
18. yüzyıl-19. yüzyıl felsefesindeki örnek düşünce ve argümanları felsefi açıdan değerlendirir.	1	0	0	0
Din felsefesinin konusunu ve sorularını açıklar.	1	0	0	0
15. yüzyıl-17. yüzyıl felsefesindeki örnek düşünce ve argümanları felsefi açıdan değerlendirir.	1	0	0	0
20. yüzyıl felsefesinin karakteristik özelliklerini açıklar.	1	0	0	0

Din Kül. ve Ahl. Bil.	S	D	Y	B%
İSLAM VE İBADET	1	1	0	100
AHLAKİ TUTUM VE DAVRANIŞLAR	1	1	0	100
KUR'AN'DA BAZI KAVRAMLAR	1	1	0	100
İSLAM VE BİLİM	1	1	0	100
ANADOLU'DA İSLAM	1	1	0	100

Matematik-1	S	D	Y	B%
Sayı Basamakları	2	0	0	0
Sayısal Yetenek Problemleri (Rutin Olmayan Problemler)	3	2	0	67
Üslü İfadeler	1	0	1	00
Kökü İfadeler	1	0	0	0
Basit Eşitlikler	1	0	0	0
Rasyonel Sayılar	1	1	0	100
Temel Kavramlar	1	0	0	0
Ondalık Sayılar	1	1	0	100
Mutlak Değerli Denklemler ve Eşitlikler	1	1	0	100
Küme Kavramı ve Kümelere İşlemler	1	0	0	0
Önemeler ve Bileşik Önemeler	1	0	1	00
Fonksiyonlarda Bileşik İşlemler	1	0	0	0
Fonksiyonların grafiklerini çizer.	1	0	0	0
Bölme İşlemi	1	0	0	0
Merkezli Eğilim ve Yayılm Ölçüleri	1	1	0	100
İşçi Problemleri	1	0	0	0
Hareket Problemleri	1	1	0	100
Sayı-Kesir Problemleri	4	1	0	25
Yüzde Problemleri	1	1	0	100
Karışım Problemleri	1	0	0	0
Orantı Çeşitleri	1	0	0	0
Grafik Problemleri	1	1	0	100
Permutasyon	1	0	1	00
Olasılık kavramı ile ilgili uygulamalar yapar.	1	0	1	00
Üçgenlerin Eşliği	1	0	1	00
Üçgende Alan	1	0	0	0
Dik üçgende Pisagor teoremini elde ederek problemler çözer.	2	0	0	00
Öklit Bağlantıları	1	0	0	0
Yamuk	1	1	0	100
Özel Açılı Üçgenler	1	0	0	0
KAZANIM BELİRTİLMEMİŞ	1	0	1	00
Paralelkenar	1	0	1	00
Çokgenler	1	1	0	100

TYT Fen	S	D	Y	B%
Fizik				
Düzgün Doğrusal Hareket Kavramları	1	0	0	0
Ses Dalgası	1	0	0	0
İş, Güç ve Enerji	1	0	1	00
Isı, sıcaklık ve iç enerji kavramlarını açıklar.	1	0	0	0
İletken ve Yalıtkanlarda Yük Dağılımı	1	0	0	0
Küresel Aynalar	1	0	0	0
Kaldırma Kuvveti	1	0	0	0
Kimya				
Atomun Yapısı	1	0	0	0
KAZANIM BELİRTİLMEMİŞ	1	0	1	00
Asitlerin ve Bazların Tepkimeleri	1	0	0	0
Güçlü Etkileşimler / Kovalent Bağ	1	0	0	0
Kimyasal Tepkimelerde Hesaplamalar	1	0	0	0
Çözeltilerde Derişim	1	0	1	00
Kimyanın Uğraş Alanları	1	1	0	100
Biyoloji				
Mitoz Bölünme	1	0	1	00
Ekosistemde madde ve enerji akışını analiz eder.	1	0	1	00
Eşeğe Bağlı Kalıtım	1	0	0	0

SINAV SONUÇ BELGESİ

KAHRAMANMARAŞ / TÜRKÖĞLU / YEDİ GÜZEL ADAM ANADOLU İMAN

Öğrenci	Numara	Sınıf
BEYZA BAĞCI	300	12B

Puan Türü	Puan	Genel Ort.	Dereceler				
			Snf	Kurum	İlçe	İl	Genel
TYT	▲ 252,740	203,220	5	28	40	150	3170
Puanı Hesaplanan:			79	133	562	12759	
Katılımlar:			18	79	133	576	13271

Ders	Soru	Doğru	Yanlış	Net	Başarı %	Sınıf Ort.	Kurum Ort.	Genel Ort.
Türkçe	40	23	10	20,50	51	▲ 16,06	▲ 19,34	▲ 15,41
Tarih-1	5	1	1	0,75	15	▼ 2,11	▼ 2,75	▼ 1,90
Coğrafya-1	5	0	0	0,00	0	▼ 0,69	▼ 1,32	▼ 0,71
Felsefe	5	0	0	0,00	0	▼ 1,15	▼ 1,77	▼ 1,17
Din Kül. ve Ahl. Bil.	5	4	1	3,75	75	▲ 2,56	▲ 3,09	▲ 2,30
TYT Sosyal	20	5	2	4,50	23	▼ 6,51	▼ 8,93	▼ 6,07
Matematik-1	40	20	2	19,50	49	▲ 13,12	▲ 12,22	▲ 8,50
Toplam:	120	48	14	44,50	37	▲ 39,40	▲ 42,97	▲ 32,26

Soru No	1234567890123456789012345678901234567890
---------	--

TYT Türkçe	eACBBdd	BBACeEBBcEEDC	bdCaEcDBEbcbd
------------	---------	---------------	---------------

Cevap Anahtarı	B	AACBBDEADCCDBBBACDEBBAAEEDCADDCEEBDBEAED
----------------	---	--

TYT Sosyal	aB	AEgDB
------------	----	-------

Cevap Anahtarı	B	CBBDABECDAACBCAEAEAD
----------------	---	----------------------

TYT Matematik	DBCc CA DBD C BDA D ABCa D CBD
---------------	--------------------------------

Cevap Anahtarı	B	DBCEECAEBDBDACBBDAABDCBCEADECBDCCEBAED
----------------	---	--

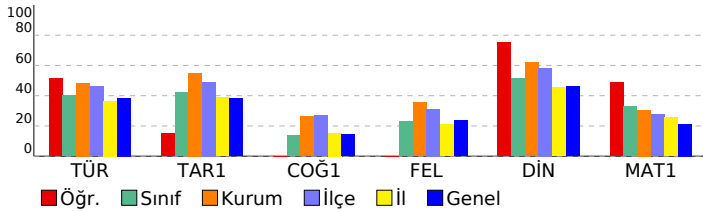

TİTANYUM YKS 1. OTURUM - TYT 03

(OP01-SS-34TYT03)

HATİP LİSESİ DERSLERE GÖRE BAŞARI ANALİZİ

TYT Türkçe	S	D	Y	B%
Türkçe				
Sözcükte Anlam ve Sözcükler Arası Anlam İlişkileri	1	1	0	100
Sözcüğü Anlamca Karşılayabilecek Kullanımlar	2	1	1	50
Söz Öbeklerinde Anlam	1	1	0	100
Cümlelerin Yorumlanması ve Açıklanması (Yakın veya Çeşitli Anlamlı Cümleler)	2	1	1	50
Cümleler Arasındaki Anlam İlişkileri (Sebeup-Sonuç, Amaç-Sonuç, Koşul-Şart, Özne-Nesnel Yargı, Birbirinin Açıklayıcı)	1	1	0	100
Ses Bilgisi	1	0	0	0
Karma Dil Bilgisi	1	0	0	0
Filimsi (Eylemsi)	1	0	0	0
Zamir (Adil)	1	0	0	0
Cümlelerin Öğeleri	1	0	0	0
Aynı Yazılan Birleşik Sözcükler	1	1	0	100
Kısaltmaların Yazımı	1	1	0	100
Noktalamalı İşaretleri	2	1	0	50
Düşüncüyü Geliştirme Yolları	1	0	1	0
Düşüncenin Akışını Bozan Cümle	1	1	0	100
Paragrafa Cümle Ekleme	1	1	0	100
Metin Boşluklarının Anlam Akışına Göre Tamamlanması	3	2	1	67
Paragraftaki Cümlelerin Yerini Düzenleme	1	1	0	100
Paragrafta Sorulara Karşılık Bulma	1	1	0	100
Paragrafın Yardımcı Fikirleri (Düşünceleri)	3	3	0	100
Paragrafın Ana Fikri (Düşüncesi)	6	2	4	33
İçeriğine Özgü Bir Soru Köküne Sahip Olan Paragraflar	5	2	2	40
Aynı Paragrafa Bağlı Sorular	2	2	0	100

TYT Sosyal	S	D	Y	B%
Tarih-1				
Zamanı anlama ve anlamlandırmaya yönelik farklı yaklaşımları analiz eder.	1	0	0	0
İlk Çağ'ın sonlarından itibaren gerçekleştirilen hukuki düzenlemelerin günümüzün evrensel hukuk ilkelerine temel	1	0	0	0
1453-1520 yılları arasındaki süreçte meydana gelen başlıca siyasi gelişmeleri tarih şeridi ve haritalar üzerinde göst	1	0	0	100
Mustafa Kemal'in Birinci Dünya Savaşı'na kadarki eğitim ve askerlik hayatını içinde bulunduğu toplumun siyasi,	1	0	0	0
Topkapı Sarayı'nın devlet idaresinin yanı sıra devlet adamı yetiştirilmesinde ve şehir kültürünün gelişmesindeki rc	1	0	1	0

Coğrafya-1	S	D	Y	B%
Coğrafya-1				
Nüfusun Değişimi ve Dağılışı	1	0	0	0
Büyük İklim Tipleri	1	0	0	0
Ülkemizdeki işlevsel bölgeleri özelliklerine göre analiz eder.	1	0	0	0
Dünya'nın Yıllık Hareketi ve Eksen Eğikliği	1	0	0	0
İç kuvvetleri; yer şekillerinin oluşum sürecine etkileri açısından açıklar.	1	0	0	0

Felsefe	S	D	Y	B%
Felsefe				
Düşünme ve akıl yürütmeye ilişkin kavramları açıklar.	1	0	0	0
18. yüzyıl -19. yüzyıl felsefesindeki örnek düşünce ve argümanları felsefi açıdan değerlendirir.	1	0	0	0
Din felsefesinin konusunu ve sorularını açıklar.	1	0	0	0
15. yüzyıl-17. yüzyıl felsefesindeki örnek düşünce ve argümanları felsefi açıdan değerlendirir.	1	0	0	0
20. yüzyıl felsefesinin karakteristik özelliklerini açıklar.	1	0	0	0

Din Kül. ve Ahl. Bil.	S	D	Y	B%
Din Kül. ve Ahl. Bil.				
İSLAM VE İBADET	1	1	0	100
AHLAKI TUTUM VE DAVRANIŞLAR	1	1	0	100
KURAN DA BAZI KAVRAMLAR	1	1	0	100
İSLAM VE BİLİM	1	0	1	0
ANADOLU DA İSLAM	1	1	0	100

TYT Matematik	S	D	Y	B%
Matematik-1				
Sayı Basamakları	2	1	0	50
Sayısal Yetenek Problemleri (Rutin Olmayan Problemler)	3	3	0	100
Üslü İfadeler	1	1	0	100
Kökü İfadeler	1	0	0	0
Basit Eşitsizlikler	1	1	0	100
Rasyonel Sayılar	1	1	0	100
Temel Kavramlar	1	0	1	0
Ondalık Sayılar	1	1	0	100
Mutlak Değerli Denklemler ve Eşitsizlikler	1	1	0	100
Küme Kavramı ve Kümelerde İşlemler	1	0	0	0
Önemeler ve Bileşik Önemeler	1	0	0	0
Fonksiyonlarda Bileşik İşlem	1	1	0	100
Fonksiyonların grafiklerini çizer.	1	0	0	0
Bölme İşlemi	1	1	0	100
Merkezi Eğilim ve Yayılım Ölçüleri	1	1	0	100
İşçi Problemleri	1	0	0	0
Hareket Problemleri	1	1	0	100
Sayı-Kesir Problemleri	4	3	0	75
Yüzde Problemleri	1	0	0	0
Karışım Problemleri	1	0	0	0
Orantı Çeşitleri	1	0	0	0
Grafik Problemleri	1	1	0	100
Permütasyon	1	0	1	0
Olasılık kavramı ile ilgili uygulamalar yapar.	1	1	0	100
Üçgenlerin Eşliği	1	0	0	0
Üçgende Alan	1	0	0	0
Dik üçgende Pisagor teoremini elde ederek problemler çözer.	2	1	0	50
Öklit Bağıntıları	1	0	0	0
Yamuk	1	1	0	100
Özel Açılı Üçgenler	1	0	0	0
KAZANIM BELİRTİLMEMİŞ	1	0	0	0
Paralelkenar	1	0	0	0
Çokgenler	1	0	0	0

SINAV SONUÇ BELGESİ

KAHRAMANMARAŞ / TÜRKÖĞLU / YEDİ GÜZEL ADAM ANADOLU İMAN

Öğrenci	Numara	Sınıf
BÜŞRA SUNA	0	12B

Puan Türü	Puan	Genel Ort.	Dereceler				
			Snf	Kurum	İlçe	İl	Genel
TYT	235,148	203,220	12	43	59	176	4126
Puanı Hesaplanan:			79	133	562	12759	
Katılımlar:			18	79	133	576	13271

Ders	Soru	Doğru	Yanlış	Net	Başarı %	Sınıf Ort.	Kurum Ort.	Genel Ort.
Türkçe	40	13	9	10,75	27	16,06	19,34	15,41
Tarih-1	5	2	2	1,50	30	2,11	2,75	1,90
Coğrafya-1	5	1	3	0,25	5	0,69	1,32	0,71
Felsefe	5	4	0	4,00	80	1,15	1,77	1,17
Din Kül. ve Ahl. Bil.	5	4	1	3,75	75	2,56	3,09	2,30
TYT Sosyal	20	11	6	9,50	48	6,51	8,93	6,07
Matematik-1	40	18	4	17,00	43	13,12	12,22	8,50
Fizik	7	3	3	2,25	32	0,72	0,41	0,50
Kimya	7	1	2	0,50	7	1,51	0,98	1,05
Biyoloji	6	0	2	-0,50	-8	1,47	1,09	0,74
TYT Fen	20	4	7	2,25	11	3,71	2,48	2,28
Toplam:	120	46	26	39,50	33	39,40	42,97	32,26

Soru No 1234567890123456789012345678901234567890

TYT Türkçe AAbCbDE BB Ada BcEEae bDCa
Cevap Anahtarı B AACBBDEADCCDBBBACDEBBAAEEDCADDCEEBDBEAED

TYT Sosyal bBa AabaD ACB EAECbDB
Cevap Anahtarı B CBBDBECCDAACBCEAEADB

TYT Matematik Cc C EcB bCBDDAA D EABC A DC b
Cevap Anahtarı B DBCEECAEDBDACBBDAABDCEABCEADECBDDCAEBAED

TYT Fen e aDbACBc c ea
Cevap Anahtarı B CEBDAACBABBDAEBCCDAE

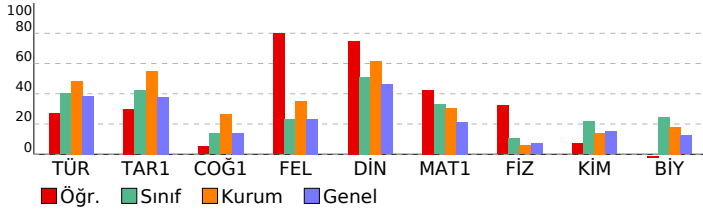

TİTANYUM YKS 1. OTURUM - TYT 03

(OP01-SS.34TYT03)

HATİP LİSESİ DERSLERE GÖRE BAŞARI ANALİZİ

TYT Türkçe	S	D	Y	B%
Türkçe				
Sözcükte Anlam ve Sözcükler Arası Anlam İlişkileri	1	0	1	0
Sözcüğü Anlamca Karşılayabilecek Kullanımlar	2	2	0	100
Söz Öbeklerinde Anlam	1	0	1	0
Cümlelerin Yorulanması ve Açıklanması (Yakın veya Çeşitlen Anlamlı Cümleler)	2	2	0	100
Cümleler Arasındaki Anlam İlişkileri (Sebebe-Sonuç, Amaç-Sonuç, Koşul-Şart, Öznel-Nesnel Yargı, Birbirinin Açıklayıcı)	1	1	0	100
Ses Bilgisi	1	0	0	0
Karma Dil Bilgisi	1	0	0	0
Filimsi (Eylemsi)	1	0	0	0
Zamir (Adil)	1	0	0	0
Cümlelerin Öğeleri	1	0	0	0
Aynı Yazılan Birleşik Sözcükler	1	1	0	100
Kısaltmaların Yazımı	1	0	0	0
Noktalama İşaretleri	2	2	0	100
Düşünceyi Geliştirme Yolları	1	0	1	0
Düşüncenin Akışını Bozan Cümle	1	0	0	0
Paragrafa Cümle Ekleme	1	0	1	0
Metin Boşluklarının Anlam Açığına Göre Tamamlanması	3	2	1	67
Paragraftaki Cümlelerin Yerini Düzenleme	1	0	0	0
Paragrafta Sorulara Karşılık Bulma	1	1	0	100
Paragrafın Yardımcı Fikirleri (Düşünceleri)	3	1	0	33
Paragrafın Ana Fikri (Düşüncesi)	6	1	3	17
İçerisine Özgü Bir Soru Köküne Sahip Olan Paragraflar	5	0	0	0
Aynı Paragrafa Bağlı Sorular	2	0	1	0

TYT Sosyal

TYT Sosyal	S	D	Y	B%
Tarih-1				
Zamanı anlama ve anlamlandırma yönelik farklı yaklaşımları analiz eder.	1	0	1	0
İlk Çağ'ın sonlarından itibaren gerçekleştirilen hukuki düzenlemelerin günümüzün evrensel hukuk ilkelerine temel	1	0	0	0
1453-1520 yılları arasındaki süreçte meydana gelen başlıca siyasi gelişmeleri tarih şeridi ve haritalar üzerinde göst	1	1	0	100
Mustafa Kemal'in Birinci Dünya Savaşı'na kadarki eğitim ve askerlik hayatını içinde bulunduğu toplumsal siyasi,	1	1	0	100
Topkapı Sarayı'nın devlet idaresinin yanı sıra devlet adamı yetiştirilmesinde ve şehir kültürünün gelişmesindeki r	1	0	1	0
Coğrafya-1				
Nüfusun Değişimi ve Dağılışı	1	0	1	0
Büyük İklim Tipleri	1	0	0	0
Ülkemizdeki işlevsel bölgeleri özelliklerine göre analiz eder.	1	1	0	100
Dünya'nın Yıllık Hareketi ve Eksen Eğikliği	1	0	1	0
İç kuvvetleri; yer şekillerinin oluşum sürecine etkileri açısından açıklar.	1	0	1	0
Felsefe				
Düşünme ve akıl yürütmeye ilişkin kavramları açıklar.	1	1	0	100
18. yüzyıl -19. yüzyıl felsefesindeki örnek düşünce ve argümanları felsefi açıdan değerlendirir.	1	0	0	0
Din felsefesinin konusunu ve sorularını açıklar.	1	1	0	100
15. yüzyıl-17. yüzyıl felsefesindeki örnek düşünce ve argümanları felsefi açıdan değerlendirir.	1	1	0	100
20. yüzyıl felsefesinin karakteristik özelliklerini açıklar.	1	1	0	100
Din Kül. ve Ahl. Bil.				
İSLAM VE İBADET	1	1	0	100
AHLAKI TUTUM VE DAVRANIŞLAR	1	1	0	100
KURAN DA BAZI KAVRAMLAR	1	1	0	100
İSLAM VE BİLİM	1	0	1	0
ANADOLU DA İSLAM	1	1	0	100

TYT Matematik

TYT Matematik	S	D	Y	B%
Matematik-1				
Sayı Basamakları	2	1	0	50
Sayısal Yetenek Problemleri (Rutin Olmayan Problemler)	3	3	0	100
Üslü İfadeler	1	0	0	0
Kökü İfadeler	1	0	0	0
Basit Eşitsizlikler	1	0	0	0
Rasyonel Sayılar	1	0	0	0
Temel Kavramlar	1	0	1	0
Ondaklı Sayılar	1	0	1	0
Mutlak Değerli Denklemler ve Eşitsizlikler	1	1	0	100
Küme Kavramı ve Kümelerde İşlemler	1	0	1	0
Önermeler ve Bileşik Önermeler	1	1	0	100
Fonksiyonlarda Bileşke İşlemi	1	0	0	0
Fonksiyonların grafiklerini çizer.	1	0	0	0
Bölme İşlemi	1	1	0	100
Merkezi Eğilim ve Yayılm Ölçüleri	1	1	0	100
İşçi Problemleri	1	1	0	100
Hareket Problemleri	1	1	0	100
Sayı-Kesir Problemleri	4	2	0	50
Yüzdeler Problemleri	1	1	0	100
Karışım Problemleri	1	1	0	100
Orantı Çeşitleri	1	0	0	0
Grafik Problemleri	1	1	0	100
Permütasyon	1	0	0	0
Olasılık kavramı ile ilgili uygulamalar yapar.	1	1	0	100
Üçgenlerin Eşliği	1	0	1	0
Üçgende Alan	1	0	0	0
Dik üçgende Pisagor teoremini elde ederek problemler çözer.	2	0	0	0
Oklit Bağıntıları	1	0	0	0
Yamuk	1	1	0	100
Özel Açılı Üçgenler	1	0	0	0
KAZANIM BELİRTİLMEMİŞ	1	0	0	0
Paralelkenar	1	0	0	0
Çokgenler	1	1	0	100

TYT Fen

TYT Fen	S	D	Y	B%
Fizik				
Düzgün Doğrusal Hareket Kavramları	1	1	0	100
Ses Dalgası	1	0	1	0
Iş, Güç ve Enerji	1	1	0	100
Isı, sıcaklık ve iç enerji kavramlarını açıklar.	1	1	0	100
İletken ve Yalıtkanlarda Yük Dağılımı	1	0	0	0
Küresel Aynalar	1	0	1	0
Kaldırma Kuvveti	1	0	1	0
Kimya				
Atomun Yapısı	1	0	1	0
KAZANIM BELİRTİLMEMİŞ	1	0	0	0
Asitlerin ve Bazların Tepkimeleri	1	0	0	0
Güçlü Etkileşimler / Kovalent Bağ	1	0	0	0
Kimyasal Tepkimelerde Hesaplamalar	1	0	0	0
Çözeltilerde Derişim	1	1	0	100
Kimyanın Uğraş Alanları	1	0	1	0
Biyoloji				
Mitoz Bölünme	1	0	0	0
Ekosistemde madde ve enerji akışını analiz eder.	1	0	0	0
Eşeye Bağlı Kalıtım	1	0	0	0

SINAV SONUÇ BELGESİ

KAHRAMANMARAŞ / TÜRKÖĞLU / YEDİ GÜZEL ADAM ANADOLU İMAN

Öğrenci	Numara	Sınıf
DİLARA AKKAYA	230	12B

Puan Türü	Puan	Genel Ort.	Dereceler				
			Snf	Kurum	İlçe	İl	Genel
TYT	212,898	203,220	14	62	91	228	5544
Puanı Hesaplanan:			79	133	562	12759	
Katılımlar:			18	79	133	576	13271

Ders	Soru	Doğru	Yanlış	Net	Başarı %	Sınıf Ort.	Kurum Ort.	Genel Ort.
Türkçe	40	20	11	17,25	43	16,06	19,34	15,41
Tarih-1	5	2	1	1,75	35	2,11	2,75	1,90
Coğrafya-1	5	0	0	0,00	0	0,69	1,32	0,71
Felsefe	5	0	0	0,00	0	1,15	1,77	1,17
Din Kül. ve Ahl. Bil.	5	1	1	0,75	15	2,56	3,09	2,30
TYT Sosyal	20	3	2	2,50	13	6,51	8,93	6,07
Matematik-1	40	11	3	10,25	26	13,12	12,22	8,50
Fizik	7	1	2	0,50	7	0,72	0,41	0,50
Kimya	7	3	1	2,75	39	1,51	0,98	1,05
Biyoloji	6	1	1	0,75	13	1,47	1,09	0,74
TYT Fen	20	5	4	4,00	20	3,71	2,48	2,28
Toplam:	120	39	20	34,00	28	39,40	42,97	32,26

Soru No 1234567890123456789012345678901234567890

TYT Türkçe AAC BDE D BB bcEBBA Ec AbDCaEcDdceaAa

Cevap Anahtarı B AACBBDEADCCDBBBACDEBBAAEDCADCEEBDBEAEAD

TYT Sosyal CB b Dd

Cevap Anahtarı B CBBDBABECDAACBCEAEADB

TYT Matematik D CcE a D CBB A A a C D

Cevap Anahtarı B DBCEECAEBDBACBBDAABDCEABCEADECBDCCEBAED

TYT Fen a D eBA dD e A

Cevap Anahtarı B CEBDAACBABBDAEBCCDAE

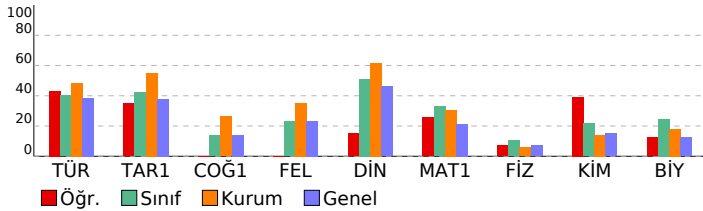

TİTANYUM YKS 1. OTURUM - TYT 03

(OP01-SS-34TYT03)

HATİP LİSESİ DERSLERE GÖRE BAŞARI ANALİZİ

TYT Türkçe	S	D	Y	B%
Türkçe				
Sözcükte Anlam ve Sözcükler Arası Anlam İlişkileri	1	0	0	0
Sözcüğü Anlamca Karşılayabilecek Kullanımlar	2	2	0	100
Söz Öbeklerinde Anlam	1	1	0	100
Cümlelerin Yorulanması ve Açıklanması (Yakın veya Çetışen Anlamlı Cümleler)	2	2	0	100
Cümleler Arasındaki Anlam İlişkileri (Sebeup-Sonuç, Amaç-Sonuç, Koşul-Şart, Özel-Nesnel Yargı, Birbirinin Açıklayıcı Ses Bilgisi)	1	1	0	100
Karma Dil Bilgisi	1	0	0	0
Filimsi (Eylemsi)	1	1	0	100
Zamir (Adil)	1	0	0	0
Cümlelerin Ögeleri	1	0	0	0
Aynı Yazılan Birleşik Sözcükler	1	0	0	0
Kısaltmaların Yazımı	1	0	0	0
Noktalama İşaretleri	2	2	0	100
Düşüncüyü Geliştirme Yolları	1	0	1	0
Düşüncenin Akışını Bozan Cümle	1	1	0	100
Paragrafa Cümle Ekleme	1	0	1	0
Metin Boşluklarının Anlam Akışına Göre Tamamlanması	3	2	0	67
Paragraftaki Cümlelerin Yerini Düzenleme	1	1	0	100
Paragrafta Sorulara Karşılık Bulma	1	1	0	100
Paragrafın Yardımcı Fikirleri (Düşünceleri)	3	1	2	33
Paragrafın Ana Fikri (Düşüncesi)	6	1	4	17
İçeriğine Özgü Bir Soru Köküne Sahip Olan Paragraflar	5	3	2	60
Aynı Paragrafa Bağlı Sorular	2	1	1	50

TYT Sosyal

Tarih-1	S	D	Y	B%
Zamanı anlama ve anlamlandırmaya yönelik farklı yaklaşımları analiz eder.	1	0	0	0
İlk Çağ'ın sonlarından itibaren gerçekleştirilen hukuki düzenlemelerin günümüzün evrensel hukuk ilkelerine temel	1	0	0	0
1453-1520 yılları arasındaki süreçte meydana gelen başlıca siyasi gelişmeleri tarih şeridi ve haritalar üzerinde göst	1	0	0	100
Mustafa Kemal'in Birinci Dünya Savaşı'na kadarki eğitim ve askerlik hayatını içinde bulunduğu toplumsal siyasi,	1	0	1	0
Topkapı Sarayı'nın devlet idaresinin yanı sıra devlet adamı yetiştirilmesinde ve şehir kültürünün gelişmesindeki rc	1	0	0	100

Coğrafya-1

Nüfusun Değişimi ve Dağılışı	S	D	Y	B%
Büyük İklim Tipleri	1	0	0	0
Ülkemizdeki işlevsel bölgeleri özelliklerine göre analiz eder.	1	0	0	0
Dünya'nın Yıllık Hareketi ve Eksen Eğikliği	1	0	0	0
İç kuvvetleri; yer şekillerinin oluşum sürecine etkileri açısından açıklar.	1	0	0	0

Felsefe

Düşünme ve akıl yürütmeye ilişkin kavramları açıklar.	S	D	Y	B%
18. yüzyıl -19. yüzyıl felsefesindeki örnek düşünce ve argümanları felsefi açıdan değerlendirir.	1	0	0	0
Din felsefesinin konusunu ve sorularını açıklar.	1	0	0	0
15. yüzyıl-17. yüzyıl felsefesindeki örnek düşünce ve argümanları felsefi açıdan değerlendirir.	1	0	0	0
20. yüzyıl felsefesinin karakteristik özelliklerini açıklar.	1	0	0	0

Din Kül. ve Ahl. Bil.

İSLAM VE İBADET	S	D	Y	B%
AHLAKI TUTUM VE DAVRANIŞLAR	1	0	1	0
KUR AN DA BAZI KAVRAMLAR	1	0	0	0
İSLAM VE BİLİM	1	0	0	0
ANADOLU DA İSLAM	1	0	0	0

TYT Matematik

Matematik-1

Sayı Basamakları	S	D	Y	B%
Sayısal Yetenek Problemleri (Rutin Olmayan Problemler)	3	2	0	67
Üslü İfadeler	1	0	0	0
Kökü İfadeler	1	1	0	100
Basit Eşitsizlikler	1	0	0	0
Rasyonel Sayılar	1	1	0	100
Temel Kavramlar	1	0	1	0
Ondaklı Sayılar	1	0	0	0
Mutlak Değerli Denklemler ve Eşitsizlikler	1	0	0	0
Küme Kavramı ve Kümelere İşlemler	1	0	0	0
Önemeler ve Bileşik Önemeler	1	0	1	0
Fonksiyonlarda Bileşik İşlemi	1	1	0	100
Fonksiyonların grafiklerini çizer.	1	0	0	0
Bölmeye İşlemi	1	0	0	0
Merkezi Eğilim ve Yayılm Ölçüleri	1	1	0	100
İşçi Problemleri	1	0	0	0
Hareket Problemleri	1	0	0	0
Sayı-Kesir Problemleri	4	2	0	50
Yüzde Problemleri	1	1	0	100
Karışım Problemleri	1	0	0	0
Orantı Çeşitleri	1	0	0	0
Grafik Problemleri	1	0	0	0
Permütasyon	1	0	1	0
Olasılık kavramı ile ilgili uygulamalar yapar.	1	1	0	100
Üçgenlerin Eşliği	1	0	0	0
Üçgende Alan	1	0	0	0
Dik üçgende Pisagor teoremini elde ederek problemler çözer.	2	0	0	0
Öklit Bağlantıları	1	0	0	0
Yamuk	1	1	0	100
Özel Açılı Üçgenler	1	0	0	0
KAZANIM BELİRTİLMEMİŞ	1	0	0	0
Paralelkenar	1	0	0	0
Çokgenler	1	0	0	0

TYT Fen

Fizik	S	D	Y	B%
Düzgün Doğrusal Hareket Kavramları	1	0	0	0
Ses Dalgası	1	0	0	0
İş, Güç ve Enerji	1	1	0	100
Isı, sıcaklık ve iç enerji kavramlarını açıklar.	1	0	1	0
İletken ve Yalıtkanlarda Yük Dağılımı	1	0	0	0
Küresel Aynalar	1	0	0	0
Kaldırma Kuvveti	1	0	1	0
Kimya				
Atomun Yapısı	1	1	0	100
KAZANIM BELİRTİLMEMİŞ	1	0	1	0
Asitlerin ve Bazların Tepkimeleri	1	0	0	0
Güçlü Etkileşimler / Kovalent Bağ	1	0	0	0
Kimyasal Tepkimelerde Hesaplamalar	1	0	0	0
Çözeltilerde Derişim	1	1	0	100
Kimyanın Uğraş Alanları	1	1	0	100
Biyoloji				
Mitoz Bölünme	1	1	0	100
Ekosistemde madde ve enerji akışını analiz eder.	1	0	0	0
Eşeye Bağlı Kalıtım	1	0	0	0

SINAV SONUÇ BELGESİ

KAHRAMANMARAŞ / TÜRKÖĞLU / YEDİ GÜZEL ADAM ANADOLU İMAN HATİP LİSESİ

TİTANYUM YKS 1. OTURUM - TYT 03 (OP01-SS-34TYT03) DERSLERE GÖRE BAŞARI ANALİZİ

Öğrenci	Numara	Sınıf					
DİLARA NUR KARA	385	12B					
Puan Türü	Puan	Genel Ort.	Snf	Kurum	İlçe	İl	Genel
TYT	▲ 237,365	203,220	11	41	57	172	3977
Puanı Hesaplanan:			79	133	562	12759	
Katılımlar:			18	79	133	576	13271

Ders	Soru	Doğru	Yanlış	Net	Başarı %	Sınıf Ort.	Kurum Ort.	Genel Ort.
Türkçe	40	19	7	17,25	43	▲16,06	▼19,34	▲15,41
Tarih-1	5	3	1	2,75	55	▲ 2,11	◆ 2,75	▲ 1,90
Coğrafya-1	5	0	1	-0,25	-5	▼ 0,69	▼ 1,32	▼ 0,71
Felsefe	5	0	0	0,00	0	▼ 1,15	▼ 1,77	▼ 1,17
Din Kül. ve Ahl. Bil.	5	3	2	2,50	50	▼ 2,56	▼ 3,09	▲ 2,30
TYT Sosyal	20	6	4	5,00	25	▼ 6,51	▼ 8,93	▼ 6,07
Matematik-1	40	16	4	15,00	38	▲ 13,12	▲ 12,22	▲ 8,50
Fizik	7	1	0	1,00	14	▲ 0,72	▲ 0,41	▲ 0,50
Kimya	7	2	0	2,00	29	▲ 1,51	▲ 0,98	▲ 1,05
Biyoloji	6	1	2	0,50	8	▼ 1,47	▼ 1,09	▼ 0,74
TYT Fen	20	4	2	3,50	18	▼ 3,71	▲ 2,48	▲ 2,28
Toplam:	120	45	17	40,75	34	▲ 39,40	▼ 42,97	▲ 32,26

Soru No	1234567890123456789012345678901234567890
TYT Türkçe	E A AB B aC EcaDcBe bCEBADDdCCEA
Cevap Anahtarı	A BDECAABCCDDAABBDECAEBBDCDEEACEBADEDBEA
TYT Sosyal	a BACd DBEbc
Cevap Anahtarı	A BDBACCADDEBBCEADBEAA
TYT Matematik	bC BDcDBAeb D B C BCA bC BE
Cevap Anahtarı	A CCAEBDEDBAEDBDCBACDABCAEDCEBEADACEDBAEBC
TYT Fen	C Bac Ed
Cevap Anahtarı	A AADCEBCDBABEBADECEBC

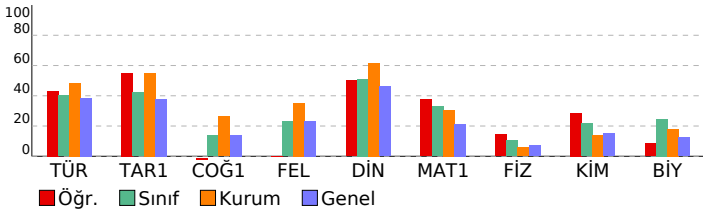

TYT Türkçe	S	D	Y	B%
Türkçe				
Sözcükte Anlam ve Sözcükler Arası Anlam İlişkileri	1	0	0	0
Sözcüğü Anlamca Karşılayabilecek Kullanımlar	2	1	0	50
Söz Öbeklerinde Anlam	1	0	0	0
Cümlelerin Yorulanması ve Açıklanması (Yakın veya Çeşitlen Anlamlı Cümleler)	2	1	0	50
Cümleler Arasındaki Anlam İlişkileri (Sebeup-Sonuç, Amaç-Sonuç, Koşul-Şart, Özne-Nesnel Yargı, Birbirinin Açıklayıcı Ses Bilgisi)	1	0	0	0
Karma Dil Bilgisi	1	0	0	0
Filimsi (Eylemsi)	1	0	0	0
Zamir (Adil)	1	0	0	0
Cümlelerin Öğeleri	1	0	0	0
Aynı Yazılan Birleşik Sözcükler	1	1	0	100
Kısaltmaların Yazımı	1	1	0	100
Noktalama İşaretleri	2	1	0	50
Düşüncüyü Geliştirme Yolları	1	0	0	0
Düşüncenin Akışını Bozan Cümle	1	0	1	0
Paragrafa Cümle Ekleme	1	1	0	100
Metin Boşluklarının Anlam Akışına Göre Tamamlanması	3	1	1	33
Paragraftaki Cümlelerin Yerini Düzenleme	1	0	1	0
Paragrafta Sorulara Karşılık Bulma	1	1	0	100
Paragrafın Yardımcı Fikirleri (Düşünceleri)	3	3	0	100
Paragrafın Ana Fikri (Düşüncesi)	6	3	2	50
İçeriğine Özgü Bir Soru Köküne Sahip Olan Paragraflar	5	3	2	60
Aynı Paragrafa Bağlı Sorular	2	2	0	100

TYT Sosyal	S	D	Y	B%
Tarih-1				
Zamanı anlama ve anlamlandırmaya yönelik farklı yaklaşımları analiz eder.	1	0	1	0
İlk Çağ in sonlarından itibaren gerçekleştirilen hukuki düzenlemelerin günümüzün evrensel hukuk ilkelerine temel	1	0	0	0
1453-1520 yılları arasındaki süreçte meydana gelen başlıca siyasi gelişmeleri tarih şeridi ve haritalar üzerinde göst	1	1	0	100
Mustafa Kemal in Birinci Dünya Savaşı na kadarki eğitim ve askerlik hayatını içinde bulunduğu toplumun siyasi, t	1	1	0	100
Topkapı Sarayı nın devlet idaresinin yanı sıra devlet adamı yetiştirilmesinde ve şehir kültürünün gelişmesinde ki	1	1	0	100
Coğrafya-1				
Nüfusun Değişimi ve Dağılışı	1	0	1	0
Büyük İklim Tipleri	1	0	0	0
Ülkemizdeki işlevsel bölgeleri özelliklerine göre analiz eder.	1	0	0	0
Dünya'nın Yıllık Hareketi ve Eksen Eğikliği	1	0	0	0
İç kuvvetleri; yer şekillerinin oluşum sürecine etkileri açısından açıklar.	1	0	0	0
Felsefe				
Düşünme ve akıl yürütmeye ilişkin kavramları açıklar.	1	0	0	0
18. yüzyıl -19. yüzyıl felsefesindeki örnek düşünce ve argümanları felsefi açıdan değerlendirir.	1	0	0	0
Din felsefesinin konusunu ve sorularını açıklar.	1	0	0	0
15. yüzyıl-17. yüzyıl felsefesindeki örnek düşünce ve argümanları felsefi açıdan değerlendirir.	1	0	0	0
20. yüzyıl felsefesinin karakteristik özelliklerini açıklar.	1	0	0	0
Din Kül. ve Ahl. Bil.				
İSLAM VE İBADET	1	1	0	100
AHLAKI TUTUM VE DAVRANIŞLAR	1	1	0	100
KUR AN DA BAZI KAVRAMLAR	1	1	0	100
İSLAM VE BİLİM	1	0	1	0
ANADOLU DA İSLAM	1	0	1	0

TYT Matematik	S	D	Y	B%
Matematik-1				
Sayı Basamakları	2	0	1	0
Sayısal Yetenek Problemleri (Rutin Olmayan Problemler)	3	3	0	100
Üslü İfadeler	1	0	0	0
Köklü İfadeler	1	0	0	0
Basit Eşitsizlikler	1	1	0	100
Rasyonel Sayılar	1	1	0	100
Temel Kavramlar	1	0	1	0
Ondalık Sayılar	1	1	0	100
Mutlak Değerli Denklemler ve Eşitsizlikler	1	1	0	100
Küme Kavramı ve Kümelerde İşlemler	1	1	0	100
Önemeler ve Bileşik Önemeler	1	1	0	100
Fonksiyonlarda Bileşik İşlemi	1	0	1	0
Fonksiyonların grafiklerini çizer.	1	0	0	0
Bölmeye İşlemi	1	1	0	100
Merkezi Eğilim ve Yayılim Ölçüleri	1	1	0	100
İşçi Problemleri	1	0	0	0
Hareket Problemleri	1	0	0	0
Sayı-Kesir Problemleri	4	1	1	25
Yüzde Problemleri	1	1	0	100
Karşım Problemleri	1	1	0	100
Orantı Çeşitleri	1	0	0	0
Grafik Problemleri	1	1	0	100
Permütasyon	1	1	0	100
Olasılık kavramı ile ilgili uygulamalar yapar.	1	0	0	0
Üçgenlerin Eşliği	1	0	0	0
Üçgende Alan	1	0	0	0
Dik üçgende Pisagor teoremini elde ederek problemler çözer.	2	0	0	0
Oklit Bağlantıları	1	0	0	0
Yamuk	1	0	0	0
Özel Açılı Üçgenler	1	0	0	0
KAZANIM BELİRTİLMEMİŞ	1	0	0	0
Paralelkenar	1	0	0	0
Çokgenler	1	0	0	0

TYT Fen	S	D	Y	B%
Fizik				
Düzgün Doğrusal Hareket Kavramları	1	0	0	0
Ses Dalgası	1	0	0	0
İş, Güç ve Enerji	1	0	0	0
Isı, sıcaklık ve iç enerji kavramlarını açıklar.	1	0	0	0
İletken ve Yalıtkanlarda Yük Dağılımı	1	0	0	0
Küresel Aynalar	1	0	0	0
Kaldırma Kuvveti	1	1	0	100
Kimya				
Atomun Yapısı	1	0	0	0
KAZANIM BELİRTİLMEMİŞ	1	0	0	0
Asitlerin ve Bazların Tepkimeleri	1	0	0	0
Güçlü Etkileşimler / Kovalent Bağ	1	0	0	0
Kimyasal Tepkimelerde Hesaplamalar	1	0	0	0
Çözeltilerde Derişim	1	1	0	100
Kimyanın Uğraş Alanları	1	1	0	100
Biyoloji				
Mitoz Bölünme	1	0	1	0
Ekosistemde madde ve enerji akışını analiz eder.	1	0	0	0
Eşeye Bağlı Kalıtım	1	1	0	100

SINAV SONUÇ BELGESİ

KAHRAMANMARAŞ / TÜRKÖĞLU / YEDİ GÜZEL ADAM ANADOLU İMAN HATİP LİSESİ

Öğrenci	Numara	Sınıf
EMİNE DURAN	396	12B

Puan Türü	Puan	Genel Ort.	Dereceler				
			Snf	Kurum	İlçe	İl	Genel
TYT	▼ 190,140	203,220	17	77	114	293	7149
Puanı Hesaplanan:			79	133	562	12759	
Katılımlar:			18	79	133	576	13271

Ders	Soru	Doğru	Yanlış	Net	Başarı %	Sınıf Ort.	Kurum Ort.	Genel Ort.
Türkçe	40	11	8	9,00	23	▼ 16,06	▼ 19,34	▼ 15,41
Tarih-1	5	2	3	1,25	25	▼ 2,11	▼ 2,75	▼ 1,90
Coğrafya-1	5	2	1	1,75	35	▲ 0,69	▲ 1,32	▲ 0,71
Felsefe	5	0	0	0,00	0	▼ 1,15	▼ 1,77	▼ 1,17
Din Kül. ve Ahl. Bil.	5	1	2	0,50	10	▼ 2,56	▼ 3,09	▼ 2,30
TYT Sosyal	20	5	6	3,50	18	▼ 6,51	▼ 8,93	▼ 6,07
Matematik-1	40	12	10	9,50	24	▼ 13,12	▼ 12,22	▲ 8,50
Fizik	7	1	3	0,25	4	▼ 0,72	▼ 0,41	▼ 0,50
Kimya	7	2	0	2,00	29	▲ 1,51	▲ 0,98	▲ 1,05
Biyoloji	6	3	1	2,75	46	▲ 1,47	▲ 1,09	▲ 0,74
TYT Fen	20	6	4	5,00	25	▲ 3,71	▲ 2,48	▲ 2,28
Toplam:	120	34	28	27,00	23	▼ 39,40	▼ 42,97	▼ 32,26

Soru No	1234567890123456789012345678901234567890
TYT Türkçe	dD cA D e B D Cc BB Cb A dB dc
Cevap Anahtarı	A BDECAABCCDDAABBBDECAEBBDCDEEACEBADDDBEA
TYT Sosyal	BbBce bDE B bb
Cevap Anahtarı	A BDBACCADDEBBCCDEADBEA
TYT Matematik	bC E cDebbb e BdC C BEdb D A BC
Cevap Anahtarı	A CCAEBDEDBAEDBDCBACDABCAEDCEBEADACEDBAEBC
TYT Fen	e ed C BAAbEC
Cevap Anahtarı	A AADCEBCDBABEBAADECB

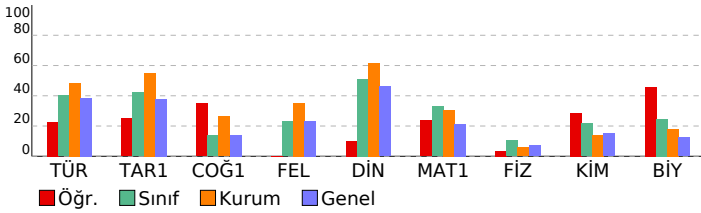

TİTANYUM YKS 1. OTURUM - TYT 03

(OP01-SS.34TYT03)

HATİP LİSESİ

DERSLERE GÖRE BAŞARI ANALİZİ

TYT Türkçe

Türkçe	S	D	Y	B%
Sözcükte Anlam ve Sözcükler Arası Anlam İlişkileri	1	0	1	0
Sözcüğü Anlamca Karşılayabilecek Kullanımlar	2	1	0	50
Söz Öbeklerinde Anlam	1	0	0	0
Cümlelerin Yorumlanması ve Açıklanması (Yakın veya Çetisgen Anıamlı Cümleler)	2	1	1	50
Cümleler Arasındaki Anlam İlişkileri (Sebeup-Sonuç, Amaç-Sonuç, Koşul-Şart, Özel-Nesnel Yargı, Birbirinin Açıklayıcı Ses Bilgisi)	1	0	0	0
Karma Dil Bilgisi	1	0	0	0
Filimsi (Eylemsi)	1	1	0	100
Zamir (Adil)	1	0	0	0
Cümlelerin Ögeleri	1	0	0	0
Aynı Yazılan Birleşik Sözcükler	1	0	1	0
Kısaltmaların Yazımı	1	0	0	0
Noktalama İşaretleri	2	1	0	50
Düşüncüyü Geliştirme Yolları	1	1	0	100
Düşüncenin Akışını Bozan Cümle	1	0	0	0
Paragrafa Cümle Ekleme	1	1	0	100
Metin Boşluklarının Anlam Akışına Göre Tamamlanması	3	1	1	33
Paragraftaki Cümlelerin Yerini Düzenleme	1	1	0	100
Paragrafa Sorulara Karşılık Bulma	1	0	0	0
Paragrafın Yardımcı Fikirleri (Düşünceleri)	3	2	0	67
Paragrafın Ana Fikri (Düşüncesi)	6	0	3	0
İçeriğine Özgü Bir Soru Köküne Sahip Olan Paragraflar	5	1	1	20
Aynı Paragrafa Bağlı Sorular	2	0	0	0

TYT Sosyal

Tarih-1	S	D	Y	B%
Zamanı anlama ve anlamlandırma yönelik farklı yaklaşımları analiz eder.	1	1	0	100
İlk Çağ'ın sonlarından itibaren gerçekleştirilen hukuki düzenlemelerin günümüzün evrensel hukuk ilkelere temel	1	0	1	0
1453-1520 yılları arasındaki süreçte meydana gelen başlıca siyasi gelişmeleri tarih şeridi ve haritalar üzerinde göst	1	1	0	100
Mustafa Kemal'in Birinci Dünya Savaşı'na kadarki eğitim ve askerlik hayatını içinde bulunduğu toplumsal siyasi,	1	0	1	0
Topkapı Sarayı'nın devlet idaresinin yanı sıra devlet adamı yetiştirilmesinde ve şehir kültürünün gelişmesindeki r	1	0	1	0
Coğrafya-1	S	D	Y	B%
Nüfusun Değişimi ve Dağılışı	1	0	0	0
Büyük İklim Tipleri	1	0	1	0
Ülkemizdeki işlevsel bölgeleri özelliklerine göre analiz eder.	1	1	0	100
Dünya'nın Yıllık Hareketi ve Eksen Eğikliği	1	1	0	100
İç kuvvetleri; yer şekillerinin oluşum sürecine etkileri açısından açıklar.	1	0	0	0
Felsefe	S	D	Y	B%
Düşünme ve akıl yürütmeye ilişkin kavramları açıklar.	1	0	0	0
18. yüzyıl-19. yüzyıl felsefesindeki örnek düşünce ve argümanları felsefi açıdan değerlendirir.	1	0	0	0
Din felsefesinin konusunu ve sorularını açıklar.	1	0	0	0
15. yüzyıl-17. yüzyıl felsefesindeki örnek düşünce ve argümanları felsefi açıdan değerlendirir.	1	0	0	0
20. yüzyıl felsefesinin karakteristik özelliklerini açıklar.	1	0	0	0
Din Kül. ve Ahl. Bil.	S	D	Y	B%
İSLAM VE İBADET	1	0	0	0
AHLAKİ TUTUM VE DAVRANIŞLAR	1	1	0	100
KURAN DA BAZI KAVRAMLAR	1	0	0	0
İSLAM VE BİLİM	1	0	1	0
ANADOLU DA İSLAM	1	0	1	0

TYT Matematik

Matematik-1	S	D	Y	B%
Sayı Basamakları	2	0	1	0
Sayısal Yetenek Problemleri (Rutin Olmayan Problemler)	3	3	0	100
Üslü İfadeler	1	0	0	0
Kökü İfadeler	1	1	0	100
Basit Eşitsizlikler	1	0	0	0
Rasyonel Sayılar	1	0	0	0
Temel Kavramlar	1	0	1	0
Ondalık Sayılar	1	1	0	100
Mutlak Değerli Denklem ve Eşitsizlikler	1	0	1	0
Küme Kavramı ve Kümelerde İşlemler	1	0	1	0
Önemeler ve Bileşik Önemeler	1	0	1	0
Fonksiyonlarda Bileşik İşlemi	1	0	1	0
Fonksiyonların grafiklerini çizer.	1	0	0	0
Bölime İşlemi	1	0	1	0
Merkezi Eğilim ve Yayılm Ölçüleri	1	1	0	100
İşçi Problemleri	1	0	1	0
Hareket Problemleri	1	0	0	0
Sayı-Kesir Problemleri	4	0	0	0
Yüzdeler Problemleri	1	0	0	0
Karşım Problemleri	1	0	0	0
Orantı Çeşitleri	1	0	0	0
Grafik Problemleri	1	1	0	100
Permutasyon	1	1	0	100
Olasılık kavramı ile ilgili uygulamalar yapar.	1	0	1	0
Üçgenlerin Eşliği	1	0	1	0
Üçgende Alan	1	0	0	0
Dik üçgende Pisagor teoremini elde ederek problemler çözer.	2	1	0	50
Oklit Bağlantıları	1	0	0	0
Yamuk	1	1	0	100
Özel Açılı Üçgenler	1	0	0	0
KAZANIM BELİRTİLMEMİŞ	1	1	0	100
Paralelkenar	1	0	0	0
Çokgenler	1	1	0	100

TYT Fen

Fizik	S	D	Y	B%
Düzgün Doğrusal Hareket Kavramları	1	0	1	0
Ses Dalgası	1	0	0	0
İş, Güç ve Enerji	1	0	1	0
Isı, sıcaklık ve iç enerji kavramlarını açıklar.	1	0	1	0
İletken ve Yalıtkanlarda Yük Dağılımı	1	0	0	0
Küresel Aynalar	1	0	0	0
Kaldırma Kuvveti	1	1	0	100
Kimya	S	D	Y	B%
Atomun Yapısı	1	0	0	0
KAZANIM BELİRTİLMEMİŞ	1	0	0	0
Asitlerin ve Bazların Tepkimeleri	1	0	0	0
Güçlü Etkileşimler / Kovalent Bağ	1	0	0	0
Kimyasal Tepkimelerde Hesaplamalar	1	0	0	0
Çözeltilerde Derişim	1	1	0	100
Kimyanın Uğraş Alanları	1	1	0	100
Biyoloji	S	D	Y	B%
Mitoz Bölünme	1	1	0	100
Ekosistemde madde ve enerji akışını analiz eder.	1	0	1	0
Eşeye Bağlı Kalıtım	1	1	0	100

SINAV SONUÇ BELGESİ

KAHRAMANMARAŞ / TÜRKÖĞLU / YEDİ GÜZEL ADAM ANADOLU İMAN

TİTANYUM YKS 1. OTURUM - TYT 03

(OP01-SS.34TYT03)

HATİP LİSESİ DERSLERE GÖRE BAŞARI ANALİZİ

Öğrenci	Numara	Sınıf
FATMA KAPLAN	377	12B

Puan Türü	Puan	Genel Ort.	Dereceler				
			Snf	Kurum	İlçe	İl	Genel
TYT	▲ 244,505	203,220	7	32	46	157	3583
Puanı Hesaplanan:			79	133	562	12759	
Katılımlar:			18	79	133	576	13271

Ders	Soru	Doğru	Yanlış	Net	Başarı %	Sınıf Ort.	Kurum Ort.	Genel Ort.
Türkçe	40	19	12	16,00	40	▼ 16,06	▼ 19,34	▲ 15,41
Tarih-1	5	4	1	3,75	75	▲ 2,11	▲ 2,75	▲ 1,90
Coğrafya-1	5	1	1	0,75	15	▲ 0,69	▼ 1,32	▲ 0,71
Felsefe	5	3	1	2,75	55	▲ 1,15	▲ 1,77	▲ 1,17
Din Kül. ve Ahl. Bil.	5	3	0	3,00	60	▲ 2,56	▼ 3,09	▲ 2,30
TYT Sosyal	20	11	3	10,25	51	▲ 6,51	▲ 8,93	▲ 6,07
Matematik-1	40	14	6	12,50	31	▼ 13,12	▲ 12,22	▲ 8,50
Fizik	7	0	3	-0,75	-11	▼ 0,72	▼ 0,41	▼ 0,50
Kimya	7	3	1	2,75	39	▲ 1,51	▲ 0,98	▲ 1,05
Biyoloji	6	3	1	2,75	46	▲ 1,47	▲ 1,09	▲ 0,74
TYT Fen	20	6	5	4,75	24	▲ 3,71	▲ 2,48	▲ 2,28
Toplam:	120	50	26	43,50	36	▲ 39,40	▲ 42,97	▲ 32,26

Soru No	1234567890123456789012345678901234567890
TYT Türkçe	dDECcba B DECcEBeDCDEEBcCbAeDdDc c
Cevap Anahtarı	A BDECAABCCDDAABBBDECAEBBDCDEEACEBADDDBEA
TYT Sosyal	cDBACe D BCCc DBE
Cevap Anahtarı	A BDBACCDEBBCCCEADBEAA
TYT Matematik	aCA BcCbB a D BACCA C E C BC
Cevap Anahtarı	A CCAEBDEDBAEDDBCBACDABCAEDCEBEADACEDBAEBC
TYT Fen	c e ecB BAAbEC
Cevap Anahtarı	A AADCEBDCBABAEBAADECBC

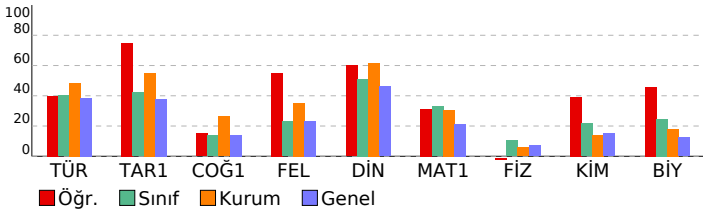

Türkçe	S	D	Y	B%
Sözcükte Anlam ve Sözcükler Arası Anlam İlişkileri	1	0	1	0
Sözcüğü Anlamca Karşılayabilecek Kullanımlar	2	2	0	100
Söz Öbeklerinde Anlam	1	1	0	100
Cümlelerin Yorulanması ve Açıklanması (Yakın veya Çeşitlen Anlamlı Cümleler)	2	0	2	0
Cümleler Arasındaki Anlam İlişkileri (Sebep-Sonuç, Amaç-Sonuç, Koşul-Şart, Özne-Nesnel Yargı, Birbirinin Açıklayıcı Ses Bilgisi)	1	0	1	0
Karma Dil Bilgisi	1	0	0	0
Fili (Eylem)	1	0	0	0
Zamir (Adil)	1	0	0	0
Cümlelerin Öğeleri	1	0	0	0
Aynı Yazılan Birleşik Sözcükler	1	0	0	0
Kısaltmaların Yazımı	1	0	0	0
Noktalama İşaretleri	2	1	0	50
Düşüncüyü Geliştirme Yolları	1	1	0	100
Düşünceyi Aklın Bozucu Cümle	1	1	0	100
Paragrafa Cümle Ekleme	1	1	0	100
Metin Boşluklarının Anlam Açığına Göre Tamamlanması	3	2	1	67
Paragraftaki Cümlelerin Yerini Düzenleme	1	0	1	0
Paragrafta Sorulara Karşılık Bulma	1	1	0	100
Paragrafın Yardımcı Fikirleri (Düşünceleri)	3	2	1	67
Paragrafın Ana Fikri (Düşüncesi)	6	3	2	50
İçeriğine Özgü Bir Soru Köküne Sahip Olan Paragraflar	5	2	3	40
Aynı Paragrafa Bağlı Sorular	2	2	0	100

Tarih-1	S	D	Y	B%
Zamanı anlama ve anlamlandırmaya yönelik farklı yaklaşımları analiz eder.	1	0	1	0
İlk Çağ'ın sonlarından itibaren gerçekleştirilen hukuki düzenlemelerin günümüzün evrensel hukuk ilkelere temel	1	1	0	100
1453-1520 yılları arasındaki süreçte meydana gelen başlıca siyasi gelişmeleri tarih şeridi ve haritalar üzerinde göst	1	1	0	100
Mustafa Kemal'in Birinci Dünya Savaşı'na kadarki eğitim ve askerlik hayatını içinde bulunduğu toplumsal siyasi,	1	1	0	100
Topkapı Sarayı'nın devlet idaresinin yanı sıra devlet adamı yetiştirilmesinde ve şehir kültürünün gelişmesindeki r	1	1	0	100
Coğrafya-1	S	D	Y	B%
Nüfusun Değişimi ve Dağılışı	1	0	1	0
Büyük İklim Tipleri	1	0	0	0
Ülkemizdeki işlevsel bölgeleri özelliklerine göre analiz eder.	1	1	0	100
Dünya'nın Yıllık Hareketi ve Eksen Eğikliği	1	0	0	0
İç kuvvetleri; yer şekillerinin oluşum sürecine etkileri açısından açıklar.	1	0	0	0
Felsefe	S	D	Y	B%
Düşünme ve akıl yürütmeye ilişkin kavramları açıklar.	1	1	0	100
18. yüzyıl -19. yüzyıl felsefesindeki örnek düşünce ve argümanları felsefi açıdan değerlendirir.	1	1	0	100
Din felsefesinin konusunu ve sorularını açıklar.	1	1	0	100
15. yüzyıl-17. yüzyıl felsefesindeki örnek düşünce ve argümanları felsefi açıdan değerlendirir.	1	0	1	0
20. yüzyıl felsefesinin karakteristik özelliklerini açıklar.	1	0	0	0
Din Kül. ve Ahl. Bil.	S	D	Y	B%
İSLAM VE İBADET	1	1	0	100
AHLAKI TUTUM VE DAVRANIŞLAR	1	1	0	100
KUR'AN'DA BAZI KAVRAMLAR	1	1	0	100
İSLAM VE BİLİM	1	0	0	0
ANADOLU'DA İSLAM	1	0	0	0

Matematik-1	S	D	Y	B%
Sayı Basamakları	2	0	1	0
Sayısal Yetenek Problemleri (Rutin Olmayan Problemler)	3	2	0	67
Üslü İfadeler	1	1	0	100
Kökü İfadeler	1	0	0	0
Basit Eşitsizlikler	1	1	0	100
Rasyonel Sayılar	1	0	1	0
Temel Kavramlar	1	0	1	0
Ondaklı Sayılar	1	0	1	0
Mutlak Değerli Denklemler ve Eşitsizlikler	1	1	0	100
Küme Kavramı ve Kümelere İşlemler	1	0	0	0
Önemeler ve Bileşik Önemeler	1	0	1	0
Fonksiyonlarda Bileşik İşlemi	1	0	0	0
Fonksiyonların grafiklerini çizer.	1	0	0	0
Bölme İşlemi	1	1	0	100
Merkezi Eğilim ve Yayılm Ölçüleri	1	1	0	100
İşçi Problemleri	1	1	0	100
Hareket Problemleri	1	0	1	0
Sayı-Kesir Problemleri	4	1	0	25
Yüzde Problemleri	1	0	0	0
Karışım Problemleri	1	0	0	0
Orantı Çeşitleri	1	0	0	0
Grafik Problemleri	1	1	0	100
Permütasyon	1	1	0	100
Olasılık kavramı ile ilgili uygulamalar yapar.	1	0	0	0
Üçgenlerin Eşliği	1	0	0	0
Üçgende Alan	1	0	0	0
Dik üçgende Pisagor teoremini elde ederek problemler çözer.	2	2	0	100
Oklit Bağıntıları	1	0	0	0
Yamuk	1	0	0	0
Özel Açılı Üçgenler	1	0	0	0
KAZANIM BELİRTİLMEMİŞ	1	0	0	0
Paralelkenar	1	0	0	0
Çokgenler	1	1	0	100

TYT Fen	S	D	Y	B%
Fizik	S	D	Y	B%
Düzgün Doğrusal Hareket Kavramları	1	0	1	0
Ses Dalgası	1	0	0	0
İş, Güç ve Enerji	1	0	1	0
Isı, sıcaklık ve iç enerji kavramlarını açıklar.	1	0	0	0
İletken ve Yalıtkanlarda Yük Dağılımı	1	0	0	0
Küresel Aynalar	1	0	0	0
Kaldırma Kuvveti	1	0	1	0
Kimya	S	D	Y	B%
Atomun Yapısı	1	0	1	0
KAZANIM BELİRTİLMEMİŞ	1	1	0	100
Asitlerin ve Bazların Tepkimeleri	1	0	0	0
Güçlü Etkileşimler / Kovalent Bağ	1	0	0	0
Kimyasal Tepkimelerde Hesaplamalar	1	0	0	0
Çözeltilerde Derişim	1	1	0	100
Kimyanın Uçraş Alanları	1	1	0	100
Biyoloji	S	D	Y	B%
Mitoz Bölünme	1	1	0	100
Ekosistemde madde ve enerji akışını analiz eder.	1	0	1	0
Eşeye Bağlı Kalıtım	1	1	0	100

SINAV SONUÇ BELGESİ

KAHRAMANMARAŞ / TÜRKÖĞLU / YEDİ GÜZEL ADAM ANADOLU İMAN HATİP LİSESİ

Öğrenci	Numara	Sınıf
FATMAGÜL KARA	236	12B

Puan Türü	Puan	Genel Ort.	Dereceler				
			Snf	Kurum	İlçe	İl	Genel
TYT	▲ 221,090	203,220	13	57	79	210	5002
Puanı Hesaplanan:			79	133	562	12759	
Katılımlar:			18	79	133	576	13271

Ders	Soru	Doğru	Yanlış	Net	Başarı %	Sınıf Ort.	Kurum Ort.	Genel Ort.
Türkçe	40	22	13	18,75	47	▲16,06	▼19,34	▲15,41
Tarih-1	5	3	2	2,50	50	▲ 2,11	▼ 2,75	▲ 1,90
Coğrafya-1	5	0	0	0,00	0	▼ 0,69	▼ 1,32	▼ 0,71
Felsefe	5	2	2	1,50	30	▲ 1,15	▼ 1,77	▲ 1,17
Din Kül. ve Ahl. Bil.	5	4	1	3,75	75	▲ 2,56	▲ 3,09	▲ 2,30
TYT Sosyal	20	9	5	7,75	39	▲ 6,51	▼ 8,93	▲ 6,07
Matematik-1	40	10	7	8,25	21	▼13,12	▼12,22	▼ 8,50
Fizik	7	1	3	0,25	4	▼ 0,72	▼ 0,41	▼ 0,50
Kimya	7	2	3	1,25	18	▼ 1,51	▲ 0,98	▲ 1,05
Biyoloji	6	1	2	0,50	8	▼ 1,47	▼ 1,09	▼ 0,74
TYT Fen	20	4	8	2,00	10	▼ 3,71	▼ 2,48	▼ 2,28
Toplam:	120	45	33	36,75	31	▼39,40	▼42,97	▲32,26

Soru No 1234567890123456789012345678901234567890

TYT Türkçe	eAcDbDE ce c eCDEdBAEEcCAdDeCaEcDBbAeDd
Cevap Anahtarı	B AACBBDEADCCDBBBACDEBBAAEEDCADDCEEBDBEAED

TYT Sosyal	CdaDA bCeC AEbDB
Cevap Anahtarı	B CBBDBABECDAACBCEAEADB

TYT Matematik	eCb b EdE e BB AA c dBCE
Cevap Anahtarı	B DBCEECAEDBDACBBDAABDCEABCEADECBDCCEBAED

TYT Fen	C e ebcABda d cE
Cevap Anahtarı	B CEBDAACBABBDAEBCCDAE

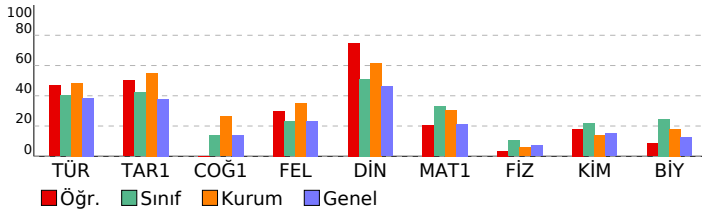

TİTANYUM YKS 1. OTURUM - TYT 03

(OP01-SS-34TYT03)

HATİP LİSESİ DERSLERE GÖRE BAŞARI ANALİZİ

TYT Türkçe	S	D	Y	B%
Türkçe				
Sözcükte Anlam ve Sözcükler Arası Anlam İlişkileri	1	0	1	0
Sözcüğü Anlamca Karşılayabilecek Kullanımlar	2	2	0	100
Söz Öbeklerinde Anlam	1	1	0	100
Cümlelerin Yorumlanması ve Açıklanması (Yakın veya Çeşitlen Anlamlı Cümleler)	2	1	1	50
Cümleler Arasındaki Anlam İlişkileri (Sebeup-Sonuç, Amaç-Sonuç, Koşul-Şart, Özne-Nesnel Yargı, Birbirinin Açıklayıcı Ses Bilgisi)	1	1	0	100
Karma Dil Bilgisi	1	0	0	0
Filimsi (Eylemsi)	1	0	1	0
Zamir (Adil)	1	0	0	0
Cümlelerin Öğeleri	1	0	0	0
Aynı Yazılan Birleşik Sözcükler	1	0	1	0
Kısaltmaların Yazımı	1	0	0	0
Noktalama İşaretleri	2	0	1	0
Düşüncüyü Geliştirme Yolları	1	1	0	100
Düşüncenin Akışını Bozan Cümle	1	1	0	100
Paragrafa Cümle Ekleme	1	1	0	100
Metin Boşluklarının Anlam Akışına Göre Tamamlanması	3	3	0	100
Paragraftaki Cümlelerin Yerini Düzenleme	1	0	1	0
Paragrafta Sorulara Karşılık Bulma	1	0	1	0
Paragrafın Yardımcı Fikirleri (Düşünceleri)	3	3	0	100
Paragrafın Ana Fikri (Düşüncesi)	6	5	1	83
İçeriğine Özgü Bir Soru Köküne Sahip Olan Paragraflar	5	2	3	40
Aynı Paragrafa Bağlı Sorular	2	1	1	50

TYT Sosyal	S	D	Y	B%
Tarih-1				
Zamanı anlama ve anlamlandırmaya yönelik farklı yaklaşımları analiz eder.	1	0	1	0
İlk Çağ'ın sonlarından itibaren gerçekleştirilen hukuki düzenlemelerin günümüzün evrensel hukuk ilkelerine temel	1	1	0	100
1453-1520 yılları arasındaki süreçte meydana gelen başlıca siyasi gelişmeleri tarih şeridi ve haritalar üzerinde göst	1	0	1	0
Mustafa Kemal'in Birinci Dünya Savaşı'na kadarki eğitim ve askerlik hayatını içinde bulunduğu toplumsal siyasi,	1	1	0	100
Topkapı Sarayı'nın devlet idaresinin yanı sıra devlet adamı yetiştirilmesinde ve şehir kültürünün gelişmesindeki rc	1	1	0	100

Coğrafya-1	S	D	Y	B%
Coğrafya-1				
Nüfusun Değişimi ve Dağılışı	1	0	0	0
Büyük İklim Tipleri	1	0	0	0
Ülkemizdeki işlevsel bölgeleri özelliklerine göre analiz eder.	1	0	0	0
Dünya'nın Yıllık Hareketi ve Eksen Eğikliği	1	0	0	0
İç kuvvetleri; yer şekillerinin oluşum sürecine etkileri açısından açıklar.	1	0	0	0

Felsefe	S	D	Y	B%
Felsefe				
Düşünme ve akıl yürütmeye ilişkin kavramları açıklar.	1	0	1	0
18. yüzyıl -19. yüzyıl felsefesindeki örnek düşünce ve argümanları felsefi açıdan değerlendirir.	1	1	0	100
Din felsefesinin konusunu ve sorularını açıklar.	1	1	0	100
15. yüzyıl-17. yüzyıl felsefesindeki örnek düşünce ve argümanları felsefi açıdan değerlendirir.	1	0	0	0
20. yüzyıl felsefesinin karakteristik özelliklerini açıklar.	1	0	1	0

Din Kül. ve Ahl. Bil.	S	D	Y	B%
Din Kül. ve Ahl. Bil.				
İSLAM VE İBADET	1	1	0	100
AHLAKI TUTUM VE DAVRANIŞLAR	1	1	0	100
KURAN DA BAZI KAVRAMLAR	1	1	0	100
İSLAM VE BİLİM	1	1	0	100
ANADOLU DA İSLAM	1	1	0	100

TYT Matematik	S	D	Y	B%
Matematik-1				
Sayı Basamakları	2	0	1	0
Sayısal Yetenek Problemleri (Rutin Olmayan Problemler)	3	2	0	67
Üslü İfadeler	1	0	0	0
Kökü İfadeler	1	0	0	0
Basit Eşitsizlikler	1	0	1	0
Rasyonel Sayılar	1	0	0	0
Temel Kavramlar	1	0	1	0
Ondalık Sayılar	1	1	0	100
Mutlak Değerli Denklem ve Eşitsizlikler	1	0	1	0
Küme Kavramı ve Kümelerde İşlemler	1	0	1	0
Önemeler ve Bileşik Önemeler	1	1	0	100
Fonksiyonlarda Bileşik İşlemi	1	0	0	0
Fonksiyonların grafiklerini çizer.	1	0	0	0
Bölime İşlemi	1	0	1	0
Merkezi Eğilim ve Yayımlı Ölçüleri	1	1	0	100
İşçi Problemleri	1	1	0	100
Hareket Problemleri	1	0	0	0
Sayı-Kesir Problemleri	4	1	0	25
Yüzde Problemleri	1	1	0	100
Karşım Problemleri	1	0	0	0
Orantı Çeşitleri	1	0	0	0
Grafik Problemleri	1	1	0	100
Permütasyon	1	1	0	100
Olasılık kavramı ile ilgili uygulamalar yapar.	1	0	1	0
Üçgenlerin Eşliği	1	0	0	0
Üçgende Alan	1	0	0	0
Dik üçgende Pisagor teoremini elde ederek problemler çözer.	2	0	0	0
Oklit Bağıntıları	1	0	0	0
Yamuk	1	0	0	0
Özel Açılı Üçgenler	1	0	0	0
KAZANIM BELİRTİLMEMİŞ	1	0	0	0
Paralelkenar	1	0	0	0
Çokgenler	1	0	0	0

TYT Fen	S	D	Y	B%
Fizik				
Düzgün Doğrusal Hareket Kavramları	1	0	1	0
Ses Dalgası	1	0	0	0
İş, Güç ve Enerji	1	0	1	0
Isı, sıcaklık ve iç enerji kavramlarını açıklar.	1	0	1	0
İletken ve Yalıtkanlarda Yük Dağılımı	1	0	0	0
Küresel Aynalar	1	0	0	0
Kaldırma Kuvveti	1	1	0	100
Kimya				
Atomun Yapısı	1	0	1	0
KAZANIM BELİRTİLMEMİŞ	1	0	1	0
Asitlerin ve Bazların Tepkimeleri	1	0	0	0
Güçlü Etkileşimler / Kovalent Bağ	1	1	0	100
Kimyasal Tepkimelerde Hesaplamalar	1	0	0	0
Çözeltilerde Derişim	1	0	1	0
Kimyanın Uğraş Alanları	1	1	0	100
Biyoloji				
Mitoz Bölünme	1	0	1	0
Ekosistemde madde ve enerji akışını analiz eder.	1	0	0	0
Eşeye Bağlı Kalıtım	1	1	0	100

SINAV SONUÇ BELGESİ

KAHRAMANMARAŞ / TÜRKÖĞLU / YEDİ GÜZEL ADAM ANADOLU İMAN HATİP LİSESİ

TİTANYUM YKS 1. OTURUM - TYT 03
(OP01-SS-34TYT03)
DERSLERE GÖRE BAŞARI ANALİZİ

Öğrenci	Numara	Sınıf
H HÜSEYİN CAN	392	12B

Puan Türü	Puan	Genel Ort.	Dereceler				
			Snf	Kurum	İlçe	İl	Genel
TYT	▲ 238,863	203,220	9	38	53	167	3878
Puanı Hesaplanan:			79	133	562	12759	
Katılımlar:			18	79	133	576	13271

Ders	Soru	Doğru	Yanlış	Net	Başarı %	Sınıf Ort.	Kurum Ort.	Genel Ort.
Türkçe	40	20	11	17,25	43	▲ 16,06	▼ 19,34	▲ 15,41
Tarih-1	5	3	1	2,75	55	▲ 2,11	◆ 2,75	▲ 1,90
Coğrafya-1	5	1	1	0,75	15	▲ 0,69	▼ 1,32	▲ 0,71
Felsefe	5	2	2	1,50	30	▲ 1,15	▼ 1,77	▲ 1,17
Din Kül. ve Ahl. Bil.	5	3	1	2,75	55	▲ 2,56	▼ 3,09	▲ 2,30
TYT Sosyal	20	9	5	7,75	39	▲ 6,51	▼ 8,93	▲ 6,07
Matematik-1	40	14	3	13,25	33	▲ 13,12	▲ 12,22	▲ 8,50
Fizik	7	0	2	-0,50	-7	▼ 0,72	▼ 0,41	▼ 0,50
Kimya	7	1	0	1,00	14	▼ 1,51	▲ 0,98	▼ 1,05
Biyoloji	6	3	1	2,75	46	▲ 1,47	▲ 1,09	▲ 0,74
TYT Fen	20	4	3	3,25	16	▼ 3,71	▲ 2,48	▲ 2,28
Toplam:	120	47	22	41,50	35	▲ 39,40	▼ 42,97	▲ 32,26

Soru No	1234567890123456789012345678901234567890
TYT Türkçe	BD beAe A DabAEBaDcEbEaACcBAeDEdCEA
Cevap Anahtarı	A BDECAABCCDDAABBDECAEBBDCDEEACEBADEDBEA
TYT Sosyal	d BACd D eCbE DBEb
Cevap Anahtarı	A BDBACCADDEBBCCCEADBEAA
TYT Matematik	CC dB ED D a DABC C BEAb
Cevap Anahtarı	A CCAEBDEDBAEDBDCBACDABCAEDCEBEADACEDBAEBC
TYT Fen	c e AADbC
Cevap Anahtarı	A AADCEBCDBAEBEBAADECBC

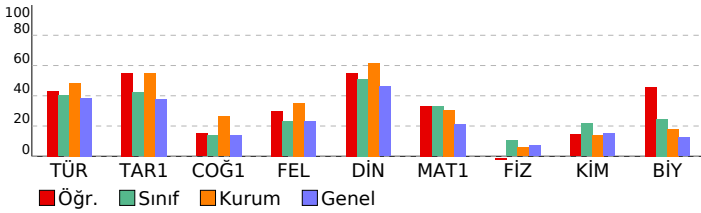

TYT Türkçe	S	D	Y	B%
Türkçe				
Sözcükte Anlam ve Sözcükler Arası Anlam İlişkileri	1	1	0	100
Sözcüğü Anlamca Karşılayabilecek Kullanımlar	2	1	0	50
Söz Öbeklerinde Anlam	1	0	1	0
Cümlelerin Yorulanması ve Açıklanması (Yakın veya Çeşitlen Anlamlı Cümleler)	2	1	1	50
Cümleler Arasındaki Anlam İlişkileri (Sebeup-Sonuç, Amaç-Sonuç, Koşul-Şart, Özne-Nesnel Yargı, Birbirinin Açıklayıcı Ses Bilgisi)	1	0	1	0
Karma Dil Bilgisi	1	0	0	0
Filimsi (Eylemsi)	1	0	0	0
Zamir (Adil)	1	0	0	0
Cümlelerin Ögeleri	1	0	0	0
Aynı Yazılan Birleşik Sözcükler	1	1	0	100
Kısaltmaların Yazımı	1	0	0	0
Noktalama İşaretleri	2	0	0	0
Düşünceyi Geliştirme Yolları	1	1	0	100
Düşüncenin Akışını Bozan Cümle	1	0	1	0
Paragrafa Cümle Ekleme	1	0	1	0
Metin Boşluklarının Anlam Akışına Göre Tamamlanması	3	3	0	100
Paragraftaki Cümlelerin Yerini Düzenleme	1	0	1	0
Paragrafta Sorulara Karşılık Bulma	1	1	0	100
Paragrafın Yardımcı Fikirleri (Düşünceleri)	3	2	1	67
Paragrafın Ana Fikri (Düşüncesi)	6	4	2	67
İçeriğine Özgü Bir Soru Köküne Sahip Olan Paragraflar	5	3	2	60
Aynı Paragrafa Bağlı Sorular	2	2	0	100

TYT Sosyal	S	D	Y	B%
Tarih-1				
Zamanı anlama ve anlamlandırmaya yönelik farklı yaklaşımları analiz eder.	1	0	1	0
İlk Çağ'ın sonlarından itibaren gerçekleştirilen hukuki düzenlemelerin günümüzün evrensel hukuk ilkelerine temel	1	0	0	0
1453-1520 yılları arasındaki süreçte meydana gelen başlıca siyasi gelişmeleri tarih şeridi ve haritalar üzerinde göst	1	1	0	100
Mustafa Kemal'in Birinci Dünya Savaşı'na kadarki eğitim ve askerlik hayatını içinde bulunduğu toplumsal siyasi,	1	1	0	100
Topkapı Sarayı'nın devlet idaresinin yanı sıra devlet adamı yetiştirilmesinde ve şehir kültürünün gelişmesindeki rol	1	1	0	100
Coğrafya-1				
Nüfusun Değişimi ve Dağılışı	1	0	1	0
Büyük İklim Tipleri	1	0	0	0
Ülkemizdeki işlevsel bölgeleri özelliklerine göre analiz eder.	1	1	0	100
Dünya'nın Yıllık Hareketi ve Eksen Eğikliği	1	0	0	0
İç kuvvetleri; yer şekillerinin oluşum sürecine etkileri açısından açıklar.	1	0	0	0
Felsefe				
Düşünme ve akıl yürütmeye ilişkin kavramları açıklar.	1	0	1	0
18. yüzyıl -19. yüzyıl felsefesindeki örnek düşünce ve argümanları felsefi açıdan değerlendirir.	1	1	0	100
Din felsefesinin konusunu ve sorularını açıklar.	1	1	0	0
15. yüzyıl-17. yüzyıl felsefesindeki örnek düşünce ve argümanları felsefi açıdan değerlendirir.	1	1	0	100
20. yüzyıl felsefesinin karakteristik özelliklerini açıklar.	1	0	0	0
Din Kül. ve Ahl. Bil.				
İSLAM VE İBADET	1	1	0	100
AHLAKI TUTUM VE DAVRANIŞLAR	1	1	0	100
KURAN DA BAZI KAVRAMLAR	1	1	0	100
İSLAM VE BİLİM	1	1	0	0
ANADOLU DA İSLAM	1	0	0	0

TYT Matematik	S	D	Y	B%
Matematik-1				
Sayı Basamakları	2	1	0	50
Sayısal Yetenek Problemleri (Rutin Olmayan Problemler)	3	2	0	67
Üslü İfadeler	1	0	0	0
Kökü İfadeler	1	0	1	0
Basit Eşitsizlikler	1	1	0	100
Rasyonel Sayılar	1	0	0	0
Temel Kavramlar	1	1	0	100
Ondalık Sayılar	1	1	0	100
Mutlak Değerli Denklemler ve Eşitsizlikler	1	0	0	0
Küme Kavramı ve Kümelerde İşlemler	1	0	0	0
Önemeler ve Bileşik Önemeler	1	0	0	0
Fonksiyonlarda Bileşik İşlemi	1	0	0	0
Fonksiyonların grafiklerini çizer.	1	0	0	0
Bölime İşlemi	1	1	0	100
Merkezi Eğilim ve Yayılm Ölçüleri	1	0	1	0
İşçi Problemleri	1	0	0	0
Hareket Problemleri	1	1	0	100
Sayı-Kesir Problemleri	4	2	0	50
Yüzde Problemleri	1	1	0	100
Karışım Problemleri	1	0	0	0
Orantı Çeşitleri	1	0	0	0
Grafik Problemleri	1	1	0	100
Permütasyon	1	1	0	100
Olasılık kavramı ile ilgili uygulamalar yapar.	1	1	0	100
Üçgenlerin Eşliği	1	0	1	0
Üçgende Alan	1	0	0	0
Dik üçgende Pisagor teoremini elde ederek problemler çözer.	2	0	0	0
Oklit Bağıntıları	1	0	0	0
Yamuk	1	0	0	0
Özel Açılı Üçgenler	1	0	0	0
KAZANIM BELİRTİLMEMİŞ	1	0	0	0
Paralelkenar	1	0	0	0
Çokgenler	1	0	0	0

TYT Fen	S	D	Y	B%
Fizik				
Düzgün Doğrusal Hareket Kavramları	1	0	0	0
Ses Dalgası	1	0	0	0
İş, Güç ve Enerji	1	0	1	0
Isı, sıcaklık ve iç enerji kavramlarını açıklar.	1	0	0	0
İletken ve Yalıtkanlarda Yük Dağılımı	1	0	0	0
Küresel Aynalar	1	0	0	0
Kaldırma Kuvveti	1	0	1	0
Kimya				
Atomun Yapısı	1	0	0	0
KAZANIM BELİRTİLMEMİŞ	1	0	0	0
Asitlerin ve Bazların Tepkimeleri	1	0	0	0
Güçlü Etkileşimler / Kovalent Bağ	1	0	0	0
Kimyasal Tepkimelerde Hesaplamalar	1	0	0	0
Çözeltilerde Derişim	1	0	0	0
Kimyanın Uğraş Alanları	1	1	0	100
Biyoloji				
Mitoz Bölünme	1	1	0	100
Ekosistemde madde ve enerji akışını analiz eder.	1	1	0	100
Eşeye Bağlı Kalıtım	1	0	1	0

SINAV SONUÇ BELGESİ

KAHRAMANMARAŞ / TÜRKÖĞLU / YEDİ GÜZEL ADAM ANADOLU İMAN

TİTANYUM YKS 1. OTURUM - TYT 03

(OP01-SS-34TYT03)

HATİP LİSESİ DERSLERE GÖRE BAŞARI ANALİZİ

Öğrenci		Numara		Sınıf			
HİLAL GÜLSEVER		274		12B			
Puan Türü	Puan	Genel Ort.	Dereceler				
			Snf	Kurum	İlçe	İl	Genel
TYT	▲ 238,850	203,220	10	39	54	168	3880
Puanı Hesaplanan:			79	133	562	12759	
Katılımlar:			18	79	133	576	13271

Ders	Soru	Doğru	Yanlış	Net	Başarı %	Sınıf Ort.	Kurum Ort.	Genel Ort.
Türkçe	40	17	11	14,25	36	▼ 16,06	▼ 19,34	▼ 15,41
Matematik-1	40	22	4	21,00	53	▲ 13,12	▲ 12,22	▲ 8,50
Fizik	7	0	0	0,00	0	▼ 0,72	▼ 0,41	▼ 0,50
Kimya	7	5	1	4,75	68	▲ 1,51	▲ 0,98	▲ 1,05
Biyoloji	6	1	3	0,25	4	▼ 1,47	▼ 1,09	▼ 0,74
TYT Fen	20	6	4	5,00	25	▲ 3,71	▲ 2,48	▲ 2,28
Toplam:	120	45	19	40,25	34	▲ 39,40	▼ 42,97	▲ 32,26

Soru No 1234567890123456789012345678901234567890

TYT Türkçe cAcCdDE DC ACDA cdEEDCeDDCabeB

Cevap Anahtarı B AACBBDEADCCDBBBACDEBBAAEEDCADDCEEBDBEAED

TYT Matematik D Cc AEDeD CB DAAB E BC AD CBDCC e a

Cevap Anahtarı B DBCEECAEDBDACBBDAABDCEABCEADECBDDCAEBAED

TYT Fen BAeBDA Ce cb

Cevap Anahtarı B CEBDAACBABBDAEBCCDAE

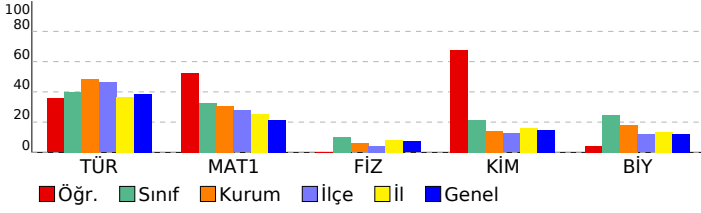

Türkçe	S	D	Y	B%
Sözcükte Anlam ve Sözcükler Arası Anlam İlişkileri	1	0	1	0
Sözcüğü Anlamca Karşılayabilecek Kullanımlar	2	2	0	100
Söz Öbeklerinde Anlam	1	1	0	100
Cümlelerin Yorumlanması ve Açıklanması (Yakın veya Çetisen Anlamlı Cümleler)	2	1	1	50
Cümleler Arasındaki Anlam İlişkileri (Sebeup-Sonuç, Amaç-Sonuç, Koşul-Şart, Özne-Nesnel Yargı, Birbirinin Açıklayıcı)	1	0	1	0
Ses Bilgisi	1	1	0	100
Karma Dil Bilgisi	1	0	0	0
Filimsi (Eylemsi)	1	1	0	100
Zamir (Adil)	1	0	0	0
Cümlelerin Öğeleri	1	0	0	0
Aynı Yazılan Birleşik Sözcükler	1	1	0	100
Kısaltmaların Yazımı	1	0	0	0
Noktalamalı İşaretleri	2	0	0	0
Düşüncüyü Geliştirme Yolları	1	1	0	100
Düşüncenin Akışını Bozan Cümle	1	0	1	0
Paragrafa Cümle Ekleme	1	1	0	100
Metin Boşluklarının Anlam Akışına Göre Tamamlanması	3	1	2	33
Paragraftaki Cümlelerin Yerini Düzenleme	1	0	0	0
Paragrafta Sorulara Karşılık Bulma	1	1	0	100
Paragrafın Yardımcı Fikirleri (Düşünceleri)	3	2	0	67
Paragrafın Ana Fikri (Düşüncesi)	6	3	1	50
İçeriğine Özgü Bir Soru Köküne Sahip Olan Paragraflar	5	0	3	0
Aynı Paragrafa Bağlı Sorular	2	1	1	50

Matematik-1	S	D	Y	B%
Sayı Basamakları	2	0	0	0
Sayısal Yetenek Problemleri (Rutin Olmayan Problemler)	3	3	0	100
Üslü İfadeler	1	1	0	100
Kökü İfadeler	1	0	0	0
Basit Eşitsizlikler	1	0	0	0
Rasyonel Sayılar	1	1	0	100
Temel Kavramlar	1	0	1	0
Oranlık Sayılar	1	1	0	100
Mutlak Değerli Denklem ve Eşitsizlikler	1	0	1	0
Küme Kavramı ve Kümelere İşlemler	1	0	0	0
Önermeler ve Bileşik Önermeler	1	1	0	100
Fonksiyonlarda Bileşke İşlemi	1	1	0	100
Fonksiyonların grafiklerini çizer.	1	1	0	100
Bölme İşlemi	1	0	0	0
Merkezi Eğilim ve Yayılim Ölçüleri	1	0	0	0
İşçi Problemleri	1	1	0	100
Hareket Problemleri	1	1	0	100
Sayı-Kesir Problemleri	4	4	0	100
Yüzde Problemleri	1	1	0	100
Karşım Problemleri	1	1	0	100
Orantı Çeşitleri	1	0	0	0
Grafik Problemleri	1	1	0	100
Permütasyon	1	0	0	0
Olasılık kavramı ile ilgili uygulamalar yapar.	1	0	0	0
Üçgenlerin Eşliği	1	0	1	0
Üçgende Alan	1	0	0	0
Diğ üçgende Pisagor teoremini elde ederek problemler çözer.	2	2	0	100
Oklit Bağıntıları	1	0	0	0
Yamuk	1	1	0	100
Özel Açılı Üçgenler	1	0	1	0
KAZANIM BELİRTİLMEMİŞ	1	0	0	0
Paralelkenar	1	0	0	0
Çokgenler	1	1	0	100

TYT Fen	S	D	Y	B%
Fizik				
Düzgün Doğrusal Hareket Kavramları	1	0	0	0
Ses Dalgası	1	0	0	0
İş, Güç ve Enerji	1	0	0	0
Isı, sıcaklık ve iç enerji kavramlarını açıklar.	1	0	0	0
İletken ve Yalıtkanlarda Yük Dağılımı	1	0	0	0
Küresel Aynalar	1	0	0	0
Kaldırma Kuvveti	1	0	0	0
Kimya				
Atomun Yapısı	1	1	0	100
KAZANIM BELİRTİLMEMİŞ	1	1	0	100
Asitlerin ve Bazların Tepkimeleri	1	1	0	100
Güçlü Etkileşimler / Kovalent Bağ	1	0	1	0
Kimyasal Tepkimelerde Hesaplamalar	1	0	0	0
Çözeltilerde Derişim	1	1	0	100
Kimyanın Uğraş Alanları	1	1	0	100
Biyoloji				
Mitoz Bölünme	1	0	1	0
Ekosistemde madde ve enerji akışını analiz eder.	1	0	0	0
Eşeye Bağlı Kalıtım	1	0	1	0
Hayvanlar	1	1	0	100
Ozmotik Durumlar	1	0	0	0
Canlılardaki Organik Bileşikler	1	0	1	0

SINAV SONUÇ BELGESİ

KAHRAMANMARAŞ / TÜRKÖĞLU / YEDİ GÜZEL ADAM ANADOLU İMAN

Öğrenci	Numara	Sınıf
HİLAL İREM YAĞLI	270	12B

Puan Türü	Puan	Genel Ort.	Dereceler				
			Snf	Kurum	İlçe	İl	Genel
TYT	257,485	203,220	4	26	38	145	2973
Puanı Hesaplanan:			79	133	562	12759	
Katılımlar:			18	79	133	576	13271

Ders	Soru	Doğru	Yanlış	Net	Başarı %	Sınıf Ort.	Kurum Ort.	Genel Ort.
Türkçe	40	23	6	21,50	54	16,06	19,34	15,41
Tarih-1	5	3	0	3,00	60	2,11	2,75	1,90
Coğrafya-1	5	0	2	-0,50	-10	0,69	1,32	0,71
Felsefe	5	3	1	2,75	55	1,15	1,77	1,17
Din Kül. ve Ahl. Bil.	5	3	1	2,75	55	2,56	3,09	2,30
TYT Sosyal	20	9	4	8,00	40	6,51	8,93	6,07
Matematik-1	40	12	2	11,50	29	13,12	12,22	8,50
Fizik	7	3	0	3,00	43	0,72	0,41	0,50
Kimya	7	2	2	1,50	21	1,51	0,98	1,05
Biyoloji	6	3	2	2,50	42	1,47	1,09	0,74
TYT Fen	20	8	4	7,00	35	3,71	2,48	2,28
Toplam:	120	52	16	48,00	40	39,40	42,97	32,26

Soru No 1234567890123456789012345678901234567890

TYT Türkçe dDEC A ca ABB caCAEB DC bEAC BA DE BEA

Cevap Anahtarı A BDECAABCCDDAABBDECAEBBDCDEEACEBADEDBEA

TYT Sosyal DBA ed a CEADB Ad

Cevap Anahtarı A BDBACCADEBBCCCEADBEAA

TYT Matematik C cB D bE C A C CEBE D

Cevap Anahtarı A CCAEBDEDBAEDBDCBACDABCAEDCEBEADACEDBAEBC

TYT Fen A D CcB e AAaEce

Cevap Anahtarı A AADCEBCDBABEBAAECEBC

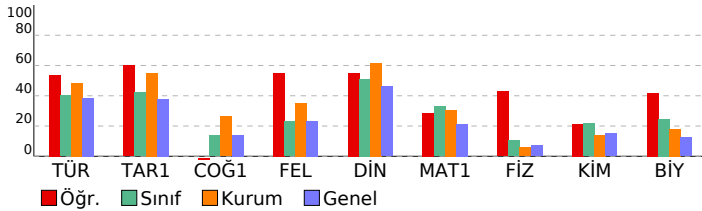

TİTANYUM YKS 1. OTURUM - TYT 03

(OP01-SS-34TYT03)

HATİP LİSESİ DERSLERE GÖRE BAŞARI ANALİZİ

TYT Türkçe	S	D	Y	B%
Türkçe				
Sözcükte Anlam ve Sözcükler Arası Anlam İlişkileri	1	0	1	0
Sözcüğü Anlamca Karşılayabilecek Kullanımlar	2	2	0	100
Söz Öbeklerinde Anlam	1	1	0	100
Cümlelerin Yorulması ve Açıklanması (Yakın veya Çeşitli Anlamlı Cümleler)	2	1	0	50
Cümleler Arasındaki Anlam İlişkileri (Sebeup-Sonuç, Amaç-Sonuç, Koşul-Şart, Özne-Nesnel Yargı, Birbirinin Açıklayıcı Ses Bilgisi)	1	0	0	0
Karma Dil Bilgisi	1	0	0	0
Filimsi (Eylemsi)	1	0	1	0
Zamir (Adil)	1	0	1	0
Cümlelerin Öğeleri	1	0	0	0
Aynı Yazılan Birleşik Sözcükler	1	1	0	100
Kısaltmaların Yazımı	1	1	0	100
Noktalama İşaretleri	2	1	0	50
Düşüncüyü Geliştirme Yolları	1	0	1	0
Düşünceyi Akışı Bozan Cümle	1	0	1	0
Paragrafa Cümle Ekleme	1	1	0	100
Metin Boşluklarının Anlam Akışına Göre Tamamlanması	3	3	0	100
Paragraftaki Cümlelerin Yerini Düzenleme	1	0	0	0
Paragrafta Sorulara Karşılık Bulma	1	1	0	100
Paragrafın Yardımcı Fikirleri (Düşünceleri)	3	2	0	67
Paragrafın Ana Fikri (Düşüncesi)	6	5	0	83
İçeriğine Özgü Bir Soru Köküne Sahip Olan Paragraflar	5	3	1	60
Aynı Paragrafa Bağlı Sorular	2	1	0	50

TYT Sosyal	S	D	Y	B%
Tarih-1				
Zamanı anlama ve anlamlandırmaya yönelik farklı yaklaşımları analiz eder.	1	0	0	0
İlk Çağ in sonlarından itibaren gerçekleştirilen hukuki düzenlemelerin günümüzün evrensel hukuk ilkelerine temel	1	1	0	100
1453-1520 yılları arasındaki süreçte meydana gelen başlıca siyasi gelişmeleri tarih şeridi ve haritalar üzerinde göst	1	1	0	100
Mustafa Kemal in Birinci Dünya Savaşı na kadarki eğitim ve askerlik hayatını içinde bulunduğu toplumsal siyasi,	1	1	0	100
Topkapı Sarayı nın devlet idaresinin yanı sıra devlet adamı yetiştirilmesinde ve şehir kültürünün gelişmesindeki rc	1	0	0	0
Coğrafya-1				
Nüfusun Değişimi ve Dağılışı	1	0	1	0
Büyük İklim Tipleri	1	0	1	0
Ülkemizdeki işlevsel bölgeleri özelliklerine göre analiz eder.	1	0	0	0
Dünya'nın Yıllık Hareketi ve Eksen Eğikliği	1	0	0	0
İç kuvvetleri; yer şekillerinin oluşum sürecine etkileri açısından açıklar.	1	0	0	0
Felsefe				
Düşünme ve akıl yürütmeye ilişkin kavramları açıklar.	1	0	1	0
18. yüzyıl -19. yüzyıl felsefesindeki örnek düşünce ve argümanları felsefi açıdan değerlendirir.	1	0	0	0
Din felsefesinin konusunu ve sorularını açıklar.	1	1	0	100
15. yüzyıl-17. yüzyıl felsefesindeki örnek düşünce ve argümanları felsefi açıdan değerlendirir.	1	1	0	100
20. yüzyıl felsefesinin karakteristik özelliklerini açıklar.	1	1	0	100
Din Kül. ve Ahl. Bil.				
İSLAM VE İBADET	1	1	0	100
AHLAKİ TUTUM VE DAVRANIŞLAR	1	1	0	100
KUR AN DA BAZI KAVRAMLAR	1	0	0	0
İSLAM VE BİLİM	1	1	0	100
ANADOLU DA İSLAM	1	0	1	0

TYT Matematik	S	D	Y	B%
Matematik-1				
Sayı Basamakları	2	0	0	0
Sayısal Yetenek Problemleri (Rutin Olmayan Problemler)	3	3	0	100
Üslü İfadeler	1	0	0	0
Kökü İfadeler	1	0	1	0
Basit Eşitsizlikler	1	1	0	100
Rasyonel Sayılar	1	0	0	0
Temel Kavramlar	1	0	0	0
Ondalık Sayılar	1	1	0	100
Mutlak Değerli Denklem ve Eşitsizlikler	1	0	0	0
Küme Kavramı ve Kümelere İşlemler	1	0	1	0
Önemeler ve Bileşik Önemeler	1	1	0	100
Fonksiyonlarda Bileşik İşlemi	1	0	0	0
Fonksiyonların grafiklerini çizer.	1	0	0	0
Bölme İşlemi	1	0	0	0
Merkezî Eğilim ve Yayılm Ölçüleri	1	0	0	0
İşçi Problemleri	1	0	0	0
Hareket Problemleri	1	0	0	0
Sayı-Kesir Problemleri	4	3	0	75
Yüzde Problemleri	1	0	0	0
Karşım Problemleri	1	0	0	0
Orantı Çeşitleri	1	0	0	0
Grafik Problemleri	1	1	0	100
Permütasyon	1	1	0	100
Olasılık kavramı ile ilgili uygulamalar yapar.	1	0	0	0
Üçgenlerin Eşliği	1	1	0	100
Üçgende Alan	1	0	0	0
Dik üçgende Pisagor teoremini elde ederek problemler çözer.	2	0	0	0
Oklit Bağıntıları	1	0	0	0
Yamuk	1	0	0	0
Özel Açılı Üçgenler	1	0	0	0
KAZANIM BELİRTİLMEMİŞ	1	0	0	0
Paralelkenar	1	0	0	0
Çokgenler	1	0	0	0

TYT Fen	S	D	Y	B%
Fizik				
Düzgün Doğrusal Hareket Kavramları	1	1	0	100
Ses Dalgası	1	0	0	0
İş, Güç ve Enerji	1	1	0	100
Isı, sıcaklık ve iç enerji kavramlarını açıklar.	1	0	0	0
İletken ve Yalıtkanlarda Yük Dağılımı	1	0	0	0
Küresel Aynalar	1	0	0	0
Kaldırma Kuvveti	1	1	0	100
Kimya				
Atomun Yapısı	1	0	1	0
KAZANIM BELİRTİLMEMİŞ	1	1	0	100
Asitlerin ve Bazların Tepkimeleri	1	0	0	0
Güçlü Etkileşimler / Kovalent Bağ	1	0	1	0
Kimyasal Tepkimelerde Hesaplamalar	1	0	0	0
Çözeltilerde Derişim	1	0	0	0
Kimyanın Uğraş Alanları	1	1	0	100
Biyoloji				
Mitoz Bölünme	1	1	0	100
Ekosistemde madde ve enerji akışını analiz eder.	1	0	1	0
Eşeye Bağlı Kalıtım	1	1	0	100

SINAV SONUÇ BELGESİ

KAHRAMANMARAŞ / TÜRKÖĞLU / YEDİ GÜZEL ADAM ANADOLU İMAN

TİTANYUM YKS 1. OTURUM - TYT 03

(OP01-SS-34TYT03)

HATİP LİSESİ DERSLERE GÖRE BAŞARI ANALİZİ

Öğrenci	Numara		Sınıf				
HÜSNE BAŞCI	289		12B				
Puan Türü	Puan	Genel Ort.	Dereceler				
			Snf	Kurum	İlçe	İl	Genel
TYT	▼ 90,048	203,220	18	79	133	559	12732
Puanı Hesaplanan:			79	133	562	12759	
Katılımlar:			18	79	133	576	13271

Ders	Soru	Doğru	Yanlış	Net	Başarı %	Sınıf Ort.	Kurum Ort.	Genel Ort.
Türkçe	40	7	25	0,75	2	▼ 16,06	▼ 19,34	▼ 15,41
Tarih-1	5	0	2	-0,50	-10	▼ 2,11	▼ 2,75	▼ 1,90
Coğrafya-1	5	1	1	0,75	15	▲ 0,69	▼ 1,32	▲ 0,71
Felsefe	5	0	0	0,00	0	▼ 1,15	▼ 1,77	▼ 1,17
Din Kül. ve Ahl. Bil.	5	1	3	0,25	5	▼ 2,56	▼ 3,09	▼ 2,30
TYT Sosyal	20	2	6	0,50	3	▼ 6,51	▼ 8,93	▼ 6,07
Matematik-1	40	1	18	-3,50	-9	▼ 13,12	▼ 12,22	▼ 8,50
Fizik	7	1	1	0,75	11	▲ 0,72	▲ 0,41	▲ 0,50
Kimya	7	0	2	-0,50	-7	▼ 1,51	▼ 0,98	▼ 1,05
Biyoloji	6	0	2	-0,50	-8	▼ 1,47	▼ 1,09	▼ 0,74
TYT Fen	20	1	5	-0,25	-1	▼ 3,71	▼ 2,48	▼ 2,28
Toplam:	120	11	54	-2,50	-2	▼ 39,40	▼ 42,97	▼ 32,26

Soru No	1234567890123456789012345678901234567890
TYT Türkçe	abbode caB cdedbaeeCDaEdCEeeDb aeac
Cevap Anahtarı	A BDECAABCCDDAABBDECAEBBDCDEEACEBADDEDBEA
TYT Sosyal	c a e B c Edb
Cevap Anahtarı	A BDBACCDEBBCCCEADBEAA
TYT Matematik	Ccc b db cbb a c bcea a d c b
Cevap Anahtarı	A CCAEBDEDBAEDBDCBACDABCAEDCEBEADACEDBAEBC
TYT Fen	e D a a a c
Cevap Anahtarı	A AADCEBCDBAEBBADECB

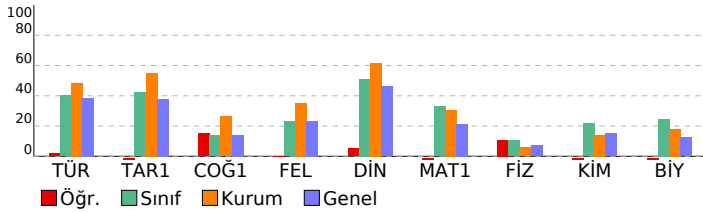

Türkçe	S	D	Y	B%
Sözcükte Anlam ve Sözcükler Arası Anlam İlişkileri	1	0	0	0
Sözcüğü Anlamca Karşılayabilecek Kullanımlar	2	0	2	0
Söz Öbeklerinde Anlam	1	0	1	0
Cümlelerin Yorumlanması ve Açıklanması (Yakın veya Çeşitli Anlamlı Cümleler)	2	0	2	0
Cümleler Arasındaki Anlam İlişkileri (Sebeup-Sonuç, Amaç-Sonuç, Koşul-Şart, Özne-Nesnel Yargı, Birbirinin Açıklayıcı Ses Bilgisi)	1	0	1	0
Karma Dil Bilgisi	1	0	0	0
Filimsi (Eylemsi)	1	0	0	0
Zamir (Adil)	1	0	0	0
Cümlelerin Öğeleri	1	0	0	0
Aynı Yazılan Birleşik Sözcükler	1	0	1	0
Kısaltmaların Yazımı	1	0	1	0
Noktalama İşaretleri	2	1	0	50
Düşüncüyü Geliştirme Yolları	1	0	1	0
Düşüncenin Akışını Bozan Cümle	1	0	1	0
Paragrafa Cümle Ekleme	1	0	1	0
Metin Boşluklarının Anlam Akışına Göre Tamamlanması	3	0	3	0
Paragraftaki Cümlelerin Yerini Düzenleme	1	0	1	0
Paragrafta Sorulara Karşılık Bulma	1	0	1	0
Paragrafın Yardımcı Fikirleri (Düşünceleri)	3	2	1	67
Paragrafın Ana Fikri (Düşüncesi)	6	3	2	50
İçeriğine Özgü Bir Soru Köküne Sahip Olan Paragraflar	5	1	4	20
Aynı Paragrafa Bağlı Sorular	2	0	2	0

Tarih-1	S	D	Y	B%
Zamanı anlama ve anlamlandırmaya yönelik farklı yaklaşımları analiz eder.	1	0	1	0
İlk Çağ'ın sonlarından itibaren gerçekleştirilen hukuki düzenlemelerin günümüzün evrensel hukuk ilkelerine temel	1	0	0	0
1453-1520 yılları arasındaki süreçte meydana gelen başlıca siyasi gelişmeleri tarih şeridi ve haritalar üzerinde göst	1	0	0	0
Mustafa Kemal'in Birinci Dünya Savaşı'na kadarki eğitim ve askerlik hayatını içinde bulunduğu toplumsal siyasi,	1	0	0	0
Topkapı Sarayı'nın devlet idaresinin yanı sıra devlet adamı yetiştirilmesinde ve şehir kültürünün gelişmesindeki rc	1	0	1	0
Coğrafya-1	S	D	Y	B%
Nüfusun Değişimi ve Dağılışı	1	0	0	0
Büyük İklim Tipleri	1	0	1	0
Ülkemizdeki işlevsel bölgeleri özelliklerine göre analiz eder.	1	0	0	0
Dünya'nın Yıllık Hareketi ve Eksen Eğikliği	1	0	0	0
İç kuvvetleri; yer şekillerinin oluşum sürecine etkileri açısından açıklar.	1	1	0	100
Felsefe	S	D	Y	B%
Düşünme ve akıl yürütmeye ilişkin kavramları açıklar.	1	0	0	0
18. yüzyıl -19. yüzyıl felsefesindeki örnek düşünce ve argümanları felsefi açıdan değerlendirir.	1	0	0	0
Din felsefesinin konusunu ve sorularını açıklar.	1	0	0	0
15. yüzyıl-17. yüzyıl felsefesindeki örnek düşünce ve argümanları felsefi açıdan değerlendirir.	1	0	0	0
20. yüzyıl felsefesinin karakteristik özelliklerini açıklar.	1	0	0	0
Din Kül. ve Ahl. Bil.	S	D	Y	B%
İSLAM VE İBADET	1	0	1	0
AHLAKI TUTUM VE DAVRANIŞLAR	1	0	0	0
KUR'AN DA BAZI KAVRAMLAR	1	1	0	100
İSLAM VE BİLİM	1	0	1	0
ANADOLU DA İSLAM	1	0	1	0

Matematik-1	S	D	Y	B%
Sayı Basamakları	2	0	1	0
Sayısal Yetenek Problemleri (Rutin Olmayan Problemler)	3	1	1	33
Üslü İfadeler	1	0	1	0
Kökü İfadeler	1	0	1	0
Basit Eşitsizlikler	1	0	0	0
Rasyonel Sayılar	1	0	1	0
Temel Kavramlar	1	0	0	0
Ondaklı Sayılar	1	0	0	0
Mutlak Değerli Denklem ve Eşitsizlikler	1	0	1	0
Küme Kavramı ve Kümelerde İşlemler	1	0	1	0
Önemeler ve Bileşik Önemeler	1	0	0	0
Fonksiyonlarda Bileşik İşlemi	1	0	0	0
Fonksiyonların grafiklerini çizer.	1	0	1	0
Bölime İşlemi	1	0	1	0
Merkezli Eğilim ve Yayılım Ölçüleri	1	0	0	0
İşçi Problemleri	1	0	0	0
Hareket Problemleri	1	0	0	0
Sayı-Kesir Problemleri	4	0	3	0
Yüzde Problemleri	1	0	0	0
Karşım Problemleri	1	0	0	0
Orantı Çeşitleri	1	0	1	0
Grafik Problemleri	1	0	1	0
Permütasyon	1	0	1	0
Olasılık kavramı ile ilgili uygulamalar yapar.	1	0	0	0
Üçgenlerin Eşliği	1	0	0	0
Üçgende Alan	1	0	1	0
Dik üçgende Pisagor teoremini elde ederek problemler çözer.	2	0	0	0
Oklit Bağlantıları	1	0	1	0
Yamuk	1	0	0	0
Özel Açılı Üçgenler	1	0	0	0
KAZANIM BELİRTİLMEMİŞ	1	0	1	0
Paralelkenar	1	0	0	0
Çokgenler	1	0	0	0

TYT Fen	S	D	Y	B%
Fizik	S	D	Y	B%
Düzgün Doğrusal Hareket Kavramları	1	0	1	0
Ses Dalgası	1	0	0	0
Iş, Güç ve Enerji	1	1	0	100
Isı, sıcaklık ve iç enerji kavramlarını açıklar.	1	0	0	0
İletken ve Yalıtkanlarda Yük Dağılımı	1	0	0	0
Küresel Aynalar	1	0	0	0
Kaldırma Kuvveti	1	0	0	0
Kimya	S	D	Y	B%
Atomun Yapısı	1	0	0	0
KAZANIM BELİRTİLMEMİŞ	1	0	1	0
Asitlerin ve Bazların Tepkimeleri	1	0	0	0
Güçlü Etkileşimler / Kovalent Bağ	1	0	1	0
Kimyasal Tepkimelerde Hesaplamalar	1	0	0	0
Çözeltilerde Derişim	1	0	0	0
Kimyanın Uğraş Alanları	1	0	0	0
Biyoloji	S	D	Y	B%
Mitoz Bölünme	1	0	0	0
Ekosistemde madde ve enerji akışını analiz eder.	1	0	1	0
Eşeye Bağlı Kalıtım	1	0	0	0

SINAV SONUÇ BELGESİ

KAHRAMANMARAŞ / TÜRKÖĞLU / YEDİ GÜZEL ADAM ANADOLU İMAN

Öğrenci	Numara	Sınıf
İLAYDA BZDG	297	12B

Puan Türü	Puan	Genel Ort.	Dereceler				
			Snf	Kurum	İlçe	İl	Genel
TYT	▲ 313,450	203,220	1	6	10	92	1240
Puanı Hesaplanan:			79	133	562	12759	
Katılımlar:			18	79	133	576	13271

Ders	Soru	Doğru	Yanlış	Net	Başarı %	Sınıf Ort.	Kurum Ort.	Genel Ort.
Türkçe	40	29	9	26,75	67	▲ 16,06	▲ 19,34	▲ 15,41
Tarih-1	5	4	1	3,75	75	▲ 2,11	▲ 2,75	▲ 1,90
Coğrafya-1	5	2	3	1,25	25	▲ 0,69	▼ 1,32	▲ 0,71
Felsefe	5	1	2	0,50	10	▼ 1,15	▼ 1,77	▼ 1,17
Din Kül. ve Ahl. Bil.	5	4	0	4,00	80	▲ 2,56	▲ 3,09	▲ 2,30
TYT Sosyal	20	11	6	9,50	48	▲ 6,51	▲ 8,93	▲ 6,07
Matematik-1	40	23	7	21,25	53	▲ 13,12	▲ 12,22	▲ 8,50
Fizik	7	2	3	1,25	18	▲ 0,72	▲ 0,41	▲ 0,50
Kimya	7	2	3	1,25	18	▼ 1,51	▲ 0,98	▲ 1,05
Biyoloji	6	4	1	3,75	63	▲ 1,47	▲ 1,09	▲ 0,74
TYT Fen	20	8	7	6,25	31	▲ 3,71	▲ 2,48	▲ 2,28
Toplam:	120	71	29	63,75	53	▲ 39,40	▲ 42,97	▲ 32,26

Soru No 1234567890123456789012345678901234567890

TYT Türkçe BDECcAaC DaAABBcDaCcEBBDcEEA cBADEDEcEA

Cevap Anahtarı A BDECAABCCDDAABBDECAEBBDCDEEACEBADEDBEA

TYT Sosyal eDBACEAbEe Cb eDBE A

Cevap Anahtarı A BDBACCADEBBCCCEADBEAA

TYT Matematik C b eDEDbb e dD BACDABCA DC daAD DaA BC

Cevap Anahtarı A CCAEBDEDBAEDBDCBACDABCAEDCEBEADACEDBAEBC

TYT Fen ccDe Ccc e BAADEdB

Cevap Anahtarı A AADCEBCDBABEBADECB

TİTANYUM YKS 1. OTURUM - TYT 03

(OP01-SS-34TYT03)

HATİP LİSESİ DERSLERE GÖRE BAŞARI ANALİZİ

TYT Türkçe	S	D	Y	B%
Türkçe				
Sözcükte Anlam ve Sözcükler Arası Anlam İlişkileri	1	1	0	100
Sözcüğü Anlamca Karşılayabilecek Kullanımlar	2	2	0	100
Söz Öbeklerinde Anlam	1	1	0	100
Cümlelerin Yorumlanması ve Açıklanması (Yakın veya Çeşitlen Anlamlı Cümleler)	2	1	1	50
Cümleler Arasındaki Anlam İlişkileri (Sebeup-Sonuç, Amaç-Sonuç, Koşul-Şart, Özel-Nesnel Yargı, Birbirinin Açıklayıcı)	1	0	1	0
Ses Bilgisi	1	1	0	100
Karma Dil Bilgisi	1	0	0	0
Filimsi (Eylemsi)	1	1	0	100
Zamir (Adil)	1	0	1	0
Cümlelerin Öğeleri	1	1	0	100
Aynı Yazılan Birleşik Sözcükler	1	1	0	100
Kısaltmaların Yazımı	1	1	0	100
Noktalama İşaretleri	2	1	1	50
Düşüncüyü Geliştirme Yolları	1	1	0	100
Düşünceyi Akışı Bozan Cümle	1	0	1	0
Paragrafa Cümle Ekleme	1	1	0	100
Metin Boşluklarının Anlam Açısına Göre Tamamlanması	3	2	1	67
Paragraftaki Cümlelerin Yerini Düzenleme	1	1	0	100
Paragrafta Sorulara Karşılık Bulma	1	1	0	100
Paragrafın Yardımcı Fikirleri (Düşünceleri)	3	3	0	100
Paragrafın Ana Fikri (Düşüncesi)	6	4	1	67
İçeriğine Özgü Bir Soru Köküne Sahip Olan Paragraflar	5	3	2	60
Aynı Paragrafa Bağlı Sorular	2	2	0	100

TYT Sosyal

Tarih-1	S	D	Y	B%
Tarih-1				
Zamanı anlama ve anlamlandırmaya yönelik farklı yaklaşımları analiz eder.	1	0	1	0
İlk Çağ'ın sonlarından itibaren gerçekleştirilen hukuki düzenlemelerin günümüzün evrensel hukuk ilkelere temel	1	1	0	100
1453-1520 yılları arasındaki süreçte meydana gelen başlıca siyasi gelişmeleri tarih şeridi ve haritalar üzerinde göst	1	1	0	100
Mustafa Kemal'in Birinci Dünya Savaşı'na kadarki eğitim ve askerlik hayatını içinde bulunduğu toplumsal siyasi,	1	1	0	100
Topkapı Sarayı'nın devlet idaresinin yanı sıra devlet adamı yetiştirilmesinde ve şehir kültürünün gelişmesindeki rol	1	1	0	100

Coğrafya-1

Nüfusun Değişimi ve Dağılışı	S	D	Y	B%
Coğrafya-1				
Nüfusun Değişimi ve Dağılışı	1	0	1	0
Büyük İklim Tipleri	1	1	0	100
Ülkemizdeki işlevsel bölgeleri özelliklerine göre analiz eder.	1	0	1	0
Dünya'nın Yıllık Hareketi ve Eksen Eğikliği	1	1	0	100
İç kuvvetleri; yer şekillerinin oluşum sürecine etkileri açısından açıklar.	1	0	1	0

Felsefe

Düşünme ve akıl yürütmeye ilişkin kavramları açıklar.	S	D	Y	B%
Felsefe				
Düşünme ve akıl yürütmeye ilişkin kavramları açıklar.	1	0	0	0
18. yüzyıl -19. yüzyıl felsefesindeki örnek düşünce ve argümanları felsefi açıdan değerlendirir.	1	1	0	100
Din felsefesinin konusunu ve sorularını açıklar.	1	0	1	0
15. yüzyıl-17. yüzyıl felsefesindeki örnek düşünce ve argümanları felsefi açıdan değerlendirir.	1	0	0	0
20. yüzyıl felsefesinin karakteristik özelliklerini açıklar.	1	0	1	0

Din Kül. ve Ahl. Bil.

İSLAM VE İBADET	S	D	Y	B%
Din Kül. ve Ahl. Bil.				
İSLAM VE İBADET	1	1	0	100
AHLAKI TUTUM VE DAVRANIŞLAR	1	1	0	100
KURAN DA BAZI KAVRAMLAR	1	1	0	100
İSLAM VE BİLİM	1	0	0	0
ANADOLU DA İSLAM	1	1	0	100

TYT Matematik

Matematik-1

Sayı Basamakları	S	D	Y	B%
Matematik-1				
Sayı Basamakları	2	0	0	0
Sayısal Yetenek Problemleri (Rutin Olmayan Problemler)	3	2	1	67
Üslü İfadeler	1	0	0	0
Kökü İfadeler	1	0	1	0
Basit Eşitsizlikler	1	0	1	0
Rasyonel Sayılar	1	1	0	100
Temel Kavramlar	1	1	0	100
Ondaklı Sayılar	1	1	0	100
Mutlak Değerli Denklem ve Eşitsizlikler	1	1	0	100
Küme Kavramı ve Kümelere İşlemler	1	0	1	0
Önemeler ve Bileşik Önemeler	1	1	0	100
Fonksiyonlarda Bileşik İşlemi	1	0	0	0
Fonksiyonların grafiklerini çizer.	1	0	1	0
Bölime İşlemi	1	1	0	100
Merkezi Eğilim ve Yayılım Ölçüleri	1	1	0	100
İşçi Problemleri	1	1	0	100
Hareket Problemleri	1	1	0	100
Sayı-Kesir Problemleri	4	3	0	75
Yüzde Problemleri	1	1	0	100
Karışım Problemleri	1	1	0	100
Orantı Çeşitleri	1	0	0	0
Grafik Problemleri	1	1	0	100
Permütasyon	1	0	1	0
Olasılık kavramı ile ilgili uygulamalar yapar.	1	1	0	100
Üçgenlerin Eşliği	1	1	0	100
Üçgende Alan	1	0	0	0
Dik üçgende Pisagor teoremini elde ederek problemler çözer.	2	1	0	50
Okült Bağlantılar	1	0	0	0
Yamuk	1	1	0	100
Özel Açılı Üçgenler	1	0	1	0
KAZANIM BELİRTİLMEMİŞ	1	1	0	100
Paralelkenar	1	0	0	0
Çokgenler	1	1	0	100

TYT Fen

Fizik	S	D	Y	B%
Fizik				
Düzgün Doğrusal Hareket Kavramları	1	0	1	0
Ses Dalgası	1	0	1	0
İş, Güç ve Enerji	1	1	0	100
Isı, sıcaklık ve iç enerji kavramlarını açıklar.	1	0	1	0
İletken ve Yalıtkanlarda Yük Dağılımı	1	0	0	0
Küresel Aynalar	1	0	0	0
Kaldırma Kuvveti	1	1	0	100

Kimya

Atomun Yapısı	S	D	Y	B%
Kimya				
Atomun Yapısı	1	0	1	0
KAZANIM BELİRTİLMEMİŞ	1	0	1	0
Asitlerin ve Bazların Tepkimeleri	1	0	0	0
Güçlü Etkileşimler / Kovalent Bağ	1	0	1	0
Kimyasal Tepkimelerde Hesaplamalar	1	0	0	0
Çözeltilerde Derişim	1	1	0	100
Kimyanın Uğraş Alanları	1	1	0	100

Biyoloji

Mitoz Bölünme	S	D	Y	B%
Biyoloji				
Mitoz Bölünme	1	1	0	100
Ekosistemde madde ve enerji akışını analiz eder.	1	1	0	100
Eşeye Bağlı Kalıtım	1	1	0	100

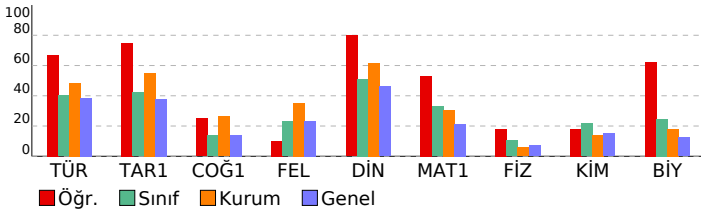

SINAV SONUÇ BELGESİ							
KAHRAMANMARAŞ / TÜRKÖĞLU / YEDİ GÜZEL ADAM ANADOLU İMAN							
Öğrenci				Numara	Sınıf		
MİSLİNA OKUMUŞ				287	12B		
Puan Türü	Puan	Genel Ort.	Dereceler				
			Snf	Kurum	İlçe	İl	Genel
TYT	▲ 239,260	203,220	8	36	51	165	3856
Puanı Hesaplanan:			79	133	562	12759	
Katılımlar:			18	79	133	576	13271

Ders	Soru	Doğru	Yanlış	Net	Başarı %	Sınıf Ort.	Kurum Ort.	Genel Ort.
Türkçe	40	21	11	18,25	46	▲ 16,06	▼ 19,34	▲ 15,41
Tarih-1	5	3	2	2,50	50	▲ 2,11	▼ 2,75	▲ 1,90
Coğrafya-1	5	0	2	-0,50	-10	▼ 0,69	▼ 1,32	▼ 0,71
Felsefe	5	3	1	2,75	55	▲ 1,15	▲ 1,77	▲ 1,17
Din Kül. ve Ahl. Bil.	5	2	1	1,75	35	▼ 2,56	▼ 3,09	▼ 2,30
TYT Sosyal	20	8	6	6,50	33	▼ 6,51	▼ 8,93	▲ 6,07
Matematik-1	40	13	7	11,25	28	▼ 13,12	▼ 12,22	▲ 8,50
Fizik	7	3	0	3,00	43	▲ 0,72	▲ 0,41	▲ 0,50
Kimya	7	1	1	0,75	11	▼ 1,51	▼ 0,98	▼ 1,05
Biyoloji	6	3	2	2,50	42	▲ 1,47	▲ 1,09	▲ 0,74
TYT Fen	20	7	3	6,25	31	▲ 3,71	▲ 2,48	▲ 2,28
Toplam:	120	49	27	42,25	35	▲ 39,40	▼ 42,97	▲ 32,26

Soru No	1234567890123456789012345678901234567890
TYT Türkçe	BD Ce B c ABBBabcEBdDcbEaACcdA DED EA
Cevap Anahtarı	A BDECAABCCDDAABBBDECAEBBDCDEEACEBADEDBEA
TYT Sosyal	cDBbCb a BaEC DB d
Cevap Anahtarı	A BDBACCADEBBCCCEADBEAA
TYT Matematik	bC EDe b c BA A CAa C BEd Da C
Cevap Anahtarı	A CCAEBDEDBAEDBDCBACDABCAEDCEBEADACEDBAEBC
TYT Fen	A D C e AAeEC e
Cevap Anahtarı	A AADCEBCDBAEBBADECEBC

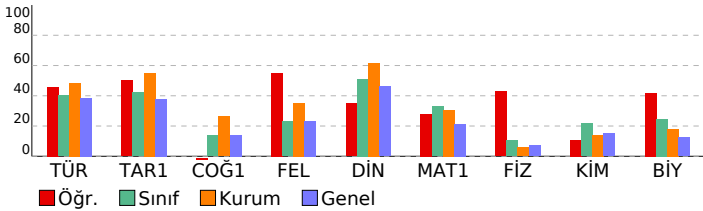

TİTANYUM YKS 1. OTURUM - TYT 03 (OP01-SS-34TYT03)

TYT Türkçe				
Türkçe	S	D	Y	B%
Sözcükte Anlam ve Sözcükler Arası Anlam İlişkileri	1	1	0	100
Sözcüğü Anlamca Karşılayabilecek Kullanımlar	2	1	0	50
Söz Öbeklerinde Anlam	1	1	0	100
Cümlelerin Yorulanması ve Açıklanması (Yakın veya Çetisen Anlamlı Cümleler)	2	0	1	0
Cümleler Arasındaki Anlam İlişkileri (Sebebe-Sonuç, Amaç-Sonuç, Koşul-Şart, Özne-Nesnel Yargı, Birbirinin Açıklayıcı Ses Bilgisi)	1	1	0	100
Karma Dil Bilgisi	1	0	0	0
Filimsi (Eylemsi)	1	0	1	0
Zamir (Adil)	1	0	0	0
Cümlelerin Ögeleri	1	0	0	0
Aynı Yazılan Birleşik Sözcükler	1	1	0	100
Kısaltmaların Yazımı	1	1	0	100
Noktalama İşaretleri	2	2	0	100
Düşüncüyü Geliştirme Yolları	1	0	1	0
Düşüncenin Akışını Bozan Cümle	1	0	1	0
Paragrafa Cümle Ekleme	1	0	1	0
Metin Boşluklarının Anlam Akışına Göre Tamamlanması	3	2	1	67
Paragraftaki Cümlelerin Yerini Düzenleme	1	0	1	0
Paragrafta Sorulara Karşılık Bulma	1	1	0	100
Paragrafın Yardımcı Fikirleri (Düşünceleri)	3	1	1	33
Paragrafın Ana Fikri (Düşüncesi)	6	4	2	67
İçeriğine Özgü Bir Soru Köküne Sahip Olan Paragraflar	5	3	1	60
Aynı Paragrafa Bağlı Sorular	2	2	0	100
TYT Sosyal				
Tarih-1	S	D	Y	B%
Zamanı anlama ve anlamlandırmaya yönelik farklı yaklaşımları analiz eder.	1	0	1	0
İlk Çağ'ın sonlarından itibaren gerçekleştirilen hukuki düzenlemelerin günümüzün evrensel hukuk ilkelerine temel	1	1	0	100
1453-1520 yılları arasındaki süreçte meydana gelen başlıca siyasi gelişmeleri tarih şeridi ve haritalar üzerinde göst	1	1	0	100
Mustafa Kemal'in Birinci Dünya Savaşı'na kadarki eğitim ve askerlik hayatını içinde bulunduğu toplumsal siyasi,	1	0	1	0
Topkapı Sarayı'nın devlet idaresinin yanı sıra devlet adamı yetiştirilmesinde ve şehir kültürünün gelişmesindeki rol	1	1	0	100
Coğrafya-1				
Nüfusun Değişimi ve Dağılışı	S	D	Y	B%
Büyük İklim Tipleri	1	0	0	0
Ülkemizdeki işlevsel bölgeleri özelliklerine göre analiz eder.	1	0	1	0
Dünya'nın Yıllık Hareketi ve Eksen Eğikliği	1	0	0	0
İç kuvvetleri; yer şekillerinin oluşum sürecine etkileri açısından açıklar.	1	0	0	0
Felsefe				
Düşünme ve akıl yürütmeye ilişkin kavramları açıklar.	S	D	Y	B%
18. yüzyıl -19. yüzyıl felsefesindeki örnek düşünce ve argümanları felsefi açıdan değerlendirir.	1	1	0	100
Din felsefesinin konusunu ve sorularını açıklar.	1	1	0	100
15. yüzyıl-17. yüzyıl felsefesindeki örnek düşünce ve argümanları felsefi açıdan değerlendirir.	1	1	0	100
20. yüzyıl felsefesinin karakteristik özelliklerini açıklar.	1	0	0	0
Din Kül. ve Ahl. Bil.				
İSLAM VE İBADET	S	D	Y	B%
AHLAKI TUTUM VE DAVRANIŞLAR	1	1	0	100
KUR'AN DA BAZI KAVRAMLAR	1	0	0	0
İSLAM VE BİLİM	1	0	0	0
ANADOLU DA İSLAM	1	0	1	0
TYT Matematik				
Matematik-1	S	D	Y	B%
Sayı Basamakları	2	0	1	0
Sayısal Yetenek Problemleri (Rutin Olmayan Problemler)	3	2	0	67
Üslü İfadeler	1	0	0	0
Köklü İfadeler	1	0	0	0
Basit Eşitsizlikler	1	0	0	0
Rasyonel Sayılar	1	0	0	0
Temel Kavramlar	1	1	0	100
Ondalık Sayılar	1	1	0	100
Mutlak Değerli Denklemler ve Eşitsizlikler	1	0	1	0
Küme Kavramı ve Kümelere İşlemler	1	0	0	0
Önemeler ve Bileşik Önemeler	1	0	1	0
Fonksiyonlarda Bileşik İşlemi	1	0	0	0
Fonksiyonların grafiklerini çizer.	1	0	0	0
Bölme İşlemi	1	0	1	0
Merkezî Eğilim ve Yayılim Ölçüleri	1	1	0	100
İşçi Problemleri	1	1	0	100
Hareket Problemleri	1	0	0	0
Sayı-Kesir Problemleri	4	2	0	50
Yüzde Problemleri	1	0	0	0
Karışım Problemleri	1	1	0	100
Orantı Çeşitleri	1	0	1	0
Grafik Problemleri	1	1	0	100
Permütasyon	1	1	0	100
Olasılık kavramı ile ilgili uygulamalar yapar.	1	0	1	0
Üçgenlerin Eşliği	1	0	0	0
Üçgende Alan	1	0	0	0
Dik üçgende Pisagor teoremini elde ederek problemler çözer.	2	0	0	0
Oklit Bağıntıları	1	0	0	0
Yamuk	1	1	0	100
Özel Açılı Üçgenler	1	0	1	0
KAZANIM BELİRTİLMEMİŞ	1	0	0	0
Paralelkenar	1	0	0	0
Çokgenler	1	1	0	100
TYT Fen				
Fizik	S	D	Y	B%
Düzgün Doğrusal Hareket Kavramları	1	1	0	100
Ses Dalgası	1	0	0	0
İş, Güç ve Enerji	1	1	0	100
Isı, sıcaklık ve iç enerji kavramlarını açıklar.	1	0	0	0
İletken ve Yalıtkanlarda Yük Dağılımı	1	0	0	0
Küresel Aynalar	1	0	0	0
Kaldırma Kuvveti	1	1	0	100
Kimya				
Atomun Yapısı	S	D	Y	B%
KAZANIM BELİRTİLMEMİŞ	1	0	0	0
Asitlerin ve Bazların Tepkimeleri	1	0	0	0
Güçlü Etkileşimler / Kovalent Bağ	1	0	1	0
Kimyasal Tepkimelerde Hesaplamalar	1	0	0	0
Çözeltilerde Derişim	1	0	0	0
Kimyanın Uğraş Alanları	1	1	0	100
Biyoloji				
Mitoz Bölünme	S	D	Y	B%
Ekosistemde madde ve enerji akışını analiz eder.	1	0	1	0
Eşeye Bağlı Kalıtım	1	1	0	100

SINAV SONUÇ BELGESİ

TİTANYUM YKS 1. OTURUM - TYT 03 (OP01-SS-34TYT03)

KAHRAMANMARAŞ / TÜRKÖĞLU / YEDİ GÜZEL ADAM ANADOLU İMAN HATİP LİSESİ **DERSLERE GÖRE BAŞARI ANALİZİ**

Öğrenci	Numara	Sınıf
MUSTAFA ARI	146	12B

Puan Türü	Puan	Genel Ort.	Dereceler				
			Snf	Kurum	İlçe	İl	Genel
TYT	▲ 248,795	203.220	6	30	43	153	3369
Puanı Hesaplanan:			79	133	562	12759	
Katılımlar:			18	79	133	576	13271

Ders	Soru	Doğru	Yanlış	Net	Başarı %	Sınıf Ort.	Kurum Ort.	Genel Ort.
Türkçe	40	17	9	14,75	37	▼ 16,06	▼ 19,34	▼ 15,41
Tarih-1	5	4	1	3,75	75	▲ 2,11	▲ 2,75	▲ 1,90
Coğrafya-1	5	3	1	2,75	55	▲ 0,69	▲ 1,32	▲ 0,71
Felsefe	5	0	0	0,00	0	▼ 1,15	▼ 1,77	▼ 1,17
Din Kül. ve Ahl. Bil.	5	1	0	1,00	20	▼ 2,56	▼ 3,09	▼ 2,30
TYT Sosyal	20	8	2	7,50	38	▲ 6,51	▼ 8,93	▲ 6,07
Matematik-1	40	19	11	16,25	41	▲ 13,12	▲ 12,22	▲ 8,50
Fizik	7	0	4	-1,00	-14	▼ 0,72	▼ 0,41	▼ 0,50
Kimya	7	3	0	3,00	43	▲ 1,51	▲ 0,98	▲ 1,05
Biyoloji	6	4	1	3,75	63	▲ 1,47	▲ 1,09	▲ 0,74
TYT Fen	20	7	5	5,75	29	▲ 3,71	▲ 2,48	▲ 2,28
Toplam:	120	51	27	44,25	37	▲ 39,40	▲ 42,97	▲ 32,26

Soru No	1234567890123456789012345678901234567890
---------	--

TYT Türkçe	eAaBae cBcB bDbBBAAEED DDC dD AE
Cevap Anahtarı	B AACBBDEADCCDBBBACDEBBAEEDCADDCEEBDBEAEAD

TYT Sosyal	CBaDA EdDA E
Cevap Anahtarı	B CBBDBAECDAACBCEAEADB

TYT Matematik	BCE b acBcCbEddD D EdBCEA ECBDC e e
Cevap Anahtarı	B DBCEECAEDBDACBBDAAABDCEABCEADECBDCCEAEBAED

TYT Fen	e e cdBA B cC DAE
Cevap Anahtarı	B CEBDAACBABBDAEBCCDAE

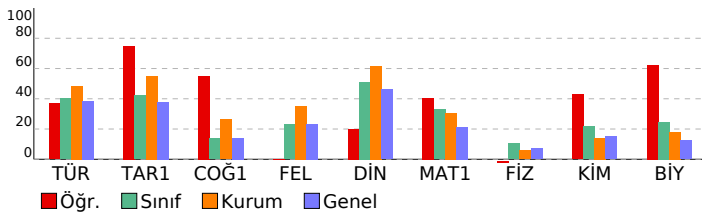

Türkçe	S	D	Y	B%
Sözcükte Anlam ve Sözcükler Arası Anlam İlişkileri	1	1	0	100
Sözcüğü Anlamca Karşılayabilecek Kullanımlar	2	0	1	0
Söz Öbeklerinde Anlam	1	0	1	0
Cümlelerin Yorulanması ve Açıklanması (Yakın veya Çeşitlen Anlamlı Cümleler)	2	1	1	50
Cümleler Arasındaki Anlam İlişkileri (Sebep-Sonuç, Amaç-Sonuç, Koşul-Şart, Özne-Nesnel Yargı, Birbirinin Açıklayıcı Ses Bilgisi)	1	0	1	0
Karma Dil Bilgisi	1	0	0	0
Filimsi (Eylemsi)	1	0	0	0
Zamir (Adil)	1	0	1	0
Cümlelerin Öğeleri	1	0	0	0
Aynı Yazılan Birleşik Sözcükler	1	0	0	0
Kısaltmaların Yazımı	1	1	0	100
Noktalama İşaretleri	2	1	1	50
Düşüncüyü Geliştirme Yolları	1	1	0	100
Düşüncenin Akışını Bozan Cümle	1	0	1	0
Paragrafa Cümle Ekleme	1	0	1	0
Metin Boşluklarının Anlam Açısına Göre Tamamlanması	3	3	0	100
Paragraftaki Cümlelerin Yerini Düzenleme	1	1	0	100
Paragrafta Sorulara Karşılık Bulma	1	1	0	100
Paragrafın Yardımcı Fikirleri (Düşünceleri)	3	1	0	33
Paragrafın Ana Fikri (Düşüncesi)	6	4	0	67
İçeriğine Özgü Bir Soru Köküne Sahip Olan Paragraflar	5	0	1	0
Aynı Paragrafa Bağlı Sorular	2	2	0	100

Tarih-1	S	D	Y	B%
Zamanı anlama ve anlamlandırmaya yönelik farklı yaklaşımları analiz eder.	1	0	1	0
İlk Çağ'ın sonlarından itibaren gerçekleştirilen hukuki düzenlemelerin günümüzün evrensel hukuk ilkelerine temel	1	1	0	100
1453-1520 yılları arasındaki süreçte meydana gelen başlıca siyasi gelişmeleri tarih şeridi ve haritalar üzerinde göst	1	1	0	100
Mustafa Kemal'in Birinci Dünya Savaşı'na kadarki eğitim ve askerlik hayatını içinde bulunduğu toplumsal siyasi,	1	1	0	100
Topkapı Sarayı'nın devlet idaresinin yanı sıra devlet adamı yetiştirilmesinde ve şehir kültürünün gelişmesindeki rc	1	1	0	100

Coğrafya-1	S	D	Y	B%
Nüfusun Değişimi ve Dağılışı	1	0	1	0
Büyük İklim Tipleri	1	1	0	100
Ülkemizdeki işlevsel bölgeleri özelliklerine göre analiz eder.	1	1	0	100
Dünya'nın Yıllık Hareketi ve Eksen Eğikliği	1	1	0	100
İç kuvvetleri; yer şekillerinin oluşum sürecine etkileri açısından açıklar.	1	0	0	0

Felsefe	S	D	Y	B%
Düşünme ve akıl yürütmeye ilişkin kavramları açıklar.	1	0	0	0
18. yüzyıl -19. yüzyıl felsefesindeki örnek düşünce ve argümanları felsefi açıdan değerlendirir.	1	0	0	0
Din felsefesinin konusunu ve sorularını açıklar.	1	0	0	0
15. yüzyıl-17. yüzyıl felsefesindeki örnek düşünce ve argümanları felsefi açıdan değerlendirir.	1	0	0	0
20. yüzyıl felsefesinin karakteristik özelliklerini açıklar.	1	0	0	0

Din Kül. ve Ahl. Bil.	S	D	Y	B%
İSLAM VE İBADET	1	0	0	0
AHLAKI TUTUM VE DAVRANIŞLAR	1	0	0	0
KURAN DA BAZI KAVRAMLAR	1	1	0	100
İSLAM VE BİLİM	1	0	0	0
ANADOLU DA İSLAM	1	0	0	0

Matematik-1	S	D	Y	B%
Sayı Basamakları	2	0	1	0
Sayısal Yetenek Problemleri (Rutin Olmayan Problemler)	3	3	0	100
Üslü İfadeler	1	0	0	0
Kökü İfadeler	1	0	0	0
Basit Eşitsizlikler	1	1	0	100
Rasyonel Sayılar	1	0	0	0
Temel Kavramlar	1	1	0	100
Ondalık Sayılar	1	0	1	0
Mutlak Değerli Denklem ve Eşitsizlikler	1	1	0	100
Küme Kavramı ve Kümelerde İşlemler	1	0	1	0
Önemeler ve Bileşik Önemeler	1	0	1	0
Fonksiyonlarda Bileşik İşlemi	1	0	1	0
Fonksiyonların grafiklerini çizer.	1	0	0	0
Bölme İşlemi	1	1	0	100
Merkezi Eğilim ve Yayılm Ölçüleri	1	0	1	0
İşçi Problemleri	1	0	1	0
Hareket Problemleri	1	1	0	100
Sayı-Kesir Problemleri	4	2	1	50
Yüzde Problemleri	1	1	0	100
Karışım Problemleri	1	1	0	100
Orantı Çeşitleri	1	1	0	100
Grafik Problemleri	1	1	0	100
Permutasyon	1	1	0	100
Olasılık kavramı ile ilgili uygulamalar yapar.	1	0	1	0
Üçgenlerin Eşliği	1	0	1	0
Üçgende Alan	1	0	0	0
Dik üçgende Pisagor teoremini elde ederek problemler çözer.	2	2	0	100
Öklit Bağıntıları	1	0	0	0
Yamuk	1	1	0	100
Özel Açılı Üçgenler	1	0	1	0
KAZANIM BELİRTİLMEMİŞ	1	0	0	0
Paralelkenar	1	0	0	0
Çokgenler	1	1	0	100

Fizik	S	D	Y	B%
Düzgün Doğrusal Hareket Kavramları	1	0	1	0
Ses Dalgası	1	0	0	0
İş, Güç ve Enerji	1	0	1	0
Isı, sıcaklık ve iç enerji kavramlarını açıklar.	1	0	1	0
İletken ve Yalıtkanlarda Yük Dağılımı	1	0	0	0
Küresel Aynalar	1	0	0	0
Kaldırma Kuvveti	1	0	1	0
Kimya	S	D	Y	B%
Atomun Yapısı	1	0	0	0
KAZANIM BELİRTİLMEMİŞ	1	1	0	100
Asitlerin ve Bazların Tepkimeleri	1	0	0	0
Güçlü Etkileşimler / Kovalent Bağ	1	0	0	0
Kimyasal Tepkimelerde Hesaplamalar	1	0	0	0
Çözeltilerde Derişim	1	1	0	100
Kimyanın Uğraş Alanları	1	1	0	100
Biyoloji	S	D	Y	B%
Mitoz Bölünme	1	1	0	100
Ekosistemde madde ve enerji akışını analiz eder.	1	1	0	100
Eşeye Bağlı Kalıtım	1	1	0	100

SINAV SONUÇ BELGESİ

KAHRAMANMARAŞ / TÜRKÖĞLU / YEDİ GÜZEL ADAM ANADOLU İMAN HATİP LİSESİ

Öğrenci	Numara	Sınıf
NURSENA TURUNÇ	292	12B

Puan Türü	Puan	Genel Ort.	Dereceler				
			Snf	Kurum	İlçe	İl	Genel
TYT	206,863	203,220	15	66	97	245	5956
Puanı Hesaplanan:			79	133	562	12759	
Katılımlar:			18	79	133	576	13271

Ders	Soru	Doğru	Yanlış	Net	Başarı %	Sınıf Ort.	Kurum Ort.	Genel Ort.
Türkçe	40	17	10	14,50	36	16,06	19,34	15,41
Tarih-1	5	3	2	2,50	50	2,11	2,75	1,90
Coğrafya-1	5	2	1	1,75	35	0,69	1,32	0,71
Felsefe	5	0	1	-0,25	-5	1,15	1,77	1,17
Din Kül. ve Ahl. Bil.	5	1	2	0,50	10	2,56	3,09	2,30
TYT Sosyal	20	6	6	4,50	23	6,51	8,93	6,07
Matematik-1	40	12	4	11,00	28	13,12	12,22	8,50
Fizik	7	1	2	0,50	7	0,72	0,41	0,50
Kimya	7	2	3	1,25	18	1,51	0,98	1,05
Biyoloji	6	1	4	0,00	0	1,47	1,09	0,74
TYT Fen	20	4	9	1,75	9	3,71	2,48	2,28
Toplam:	120	39	29	31,75	26	39,40	42,97	32,26

Soru No 1234567890123456789012345678901234567890

TYT Türkçe	bCaBDEbc DdBBeCDB BA Ec bDCE e A
Cevap Anahtarı	B AACBBDEADCCDBBBACDEBBAAEDCADCEEBDBEAED

TYT Sosyal	CBBeB eBd a c cB
Cevap Anahtarı	B CBBDBABECDAACBCEAEADB

TYT Matematik	BCcEC D dC B a EdBC DC
Cevap Anahtarı	B DBCEECABEDBACBBDAABDCEABCEADECBDCCEBAED

TYT Fen	e e A Baedc eCe eb
Cevap Anahtarı	B CEBDAACBABBDAEBCCDAE

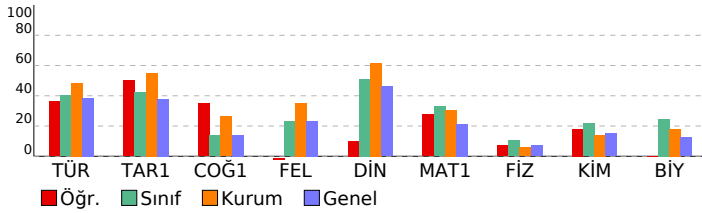

TİTANYUM YKS 1. OTURUM - TYT 03

(OP01-SS-34TYT03)

HATİP LİSESİ DERSLERE GÖRE BAŞARI ANALİZİ

Türkçe	S	D	Y	B%
Sözcükte Anlam ve Sözcükler Arası Anlam İlişkileri	1	0	1	0
Sözcüğü Anlamca Karşılayabilecek Kullanımlar	2	2	0	100
Söz Öbeklerinde Anlam	1	1	0	100
Cümlelerin Yorulanması ve Açıklanması (Yakın veya Çeşitlen Anlamlı Cümleler)	2	1	1	50
Cümleler Arasındaki Anlam İlişkileri (Sebeup-Sonuç, Amaç-Sonuç, Koşul-Şart, Özne-Nesnel Yargı, Birbirinin Açıklayıcı Ses Bilgisi)	1	1	0	100
Karma Dil Bilgisi	1	0	0	0
Filimsi (Eylemsi)	1	0	1	0
Zamir (Adil)	1	1	0	100
Cümlelerin Öğeleri	1	0	1	0
Aynı Yazılan Birleşik Sözcükler	1	0	1	0
Kısaltmaların Yazımı	1	1	0	100
Noktalama İşaretleri	2	1	1	50
Düşüncüyü Geliştirme Yolları	1	1	0	100
Düşüncenin Akışını Bozan Cümle	1	0	1	0
Paragrafa Cümle Ekleme	1	1	0	100
Metin Boşluklarının Anlam Akışına Göre Tamamlanması	3	2	0	67
Paragraftaki Cümlelerin Yerini Düzenleme	1	0	0	0
Paragrafta Sorulara Karşılık Bulma	1	1	0	100
Paragrafın Yardımcı Fikirleri (Düşünceleri)	3	1	1	33
Paragrafın Ana Fikri (Düşüncesi)	6	2	1	33
İçeriğine Özgü Bir Soru Köküne Sahip Olan Paragraflar	5	1	0	20
Aynı Paragrafa Bağlı Sorular	2	0	1	0

Tarih-1	S	D	Y	B%
Zamanı anlama ve anlamlandırmaya yönelik farklı yaklaşımları analiz eder.	1	1	0	100
İlk Çağ'ın sonlarından itibaren gerçekleştirilen hukuki düzenlemelerin günümüzün evrensel hukuk ilkelerine temel	1	0	1	0
1453-1520 yılları arasındaki süreçte meydana gelen başlıca siyasi gelişmeleri tarih şeridi ve haritalar üzerinde göst	1	0	1	100
Mustafa Kemal'in Birinci Dünya Savaşı'na kadarki eğitim ve askerlik hayatını içinde bulunduğu toplumsal siyasi,	1	0	1	0
Topkapı Sarayı'nın devlet idaresinin yanı sıra devlet adamı yetiştirilmesinde ve şehir kültürünün gelişmesindeki rc	1	1	0	100

Coğrafya-1	S	D	Y	B%
Nüfusun Değişimi ve Dağılışı	1	0	1	0
Büyük İklim Tipleri	1	0	0	0
Ülkemizdeki işlevsel bölgeleri özelliklerine göre analiz eder.	1	1	0	100
Dünya'nın Yıllık Hareketi ve Eksen Eğikliği	1	1	0	100
İç kuvvetleri; yer şekillerinin oluşum sürecine etkileri açısından açıklar.	1	0	0	0

Felsefe	S	D	Y	B%
Düşünme ve akıl yürütmeye ilişkin kavramları açıklar.	1	0	0	0
18. yüzyıl -19. yüzyıl felsefesindeki örnek düşünce ve argümanları felsefi açıdan değerlendirir.	1	0	1	0
Din felsefesinin konusunu ve sorularını açıklar.	1	0	0	0
15. yüzyıl-17. yüzyıl felsefesindeki örnek düşünce ve argümanları felsefi açıdan değerlendirir.	1	0	0	0
20. yüzyıl felsefesinin karakteristik özelliklerini açıklar.	1	0	0	0

Din Kül. ve Ahl. Bil.	S	D	Y	B%
İSLAM VE İBADET	1	0	1	0
AHLAKI TUTUM VE DAVRANIŞLAR	1	1	0	100
KURAN DA BAZI KAVRAMLAR	1	0	0	0
İSLAM VE BİLİM	1	0	0	0
ANADOLU DA İSLAM	1	0	1	0

Matematik-1	S	D	Y	B%
Sayı Basamakları	2	1	0	50
Sayısal Yetenek Problemleri (Rutin Olmayan Problemler)	3	3	0	100
Üslü İfadeler	1	0	0	0
Kökü İfadeler	1	1	0	100
Basit Eşitsizlikler	1	1	0	100
Rasyonel Sayılar	1	0	0	0
Temel Kavramlar	1	0	1	0
Ondalık Sayılar	1	1	0	100
Mutlak Değerli Denklemler ve Eşitsizlikler	1	0	0	0
Küme Kavramı ve Kümelerde İşlemler	1	0	1	0
Önemeler ve Bileşik Önemeler	1	0	0	0
Fonksiyonlarda Bileşik İşlemi	1	0	0	0
Fonksiyonların grafiklerini çizer.	1	0	0	0
Bölime İşlemi	1	0	1	0
Merkezi Eğilim ve Yayımlı Ölçüleri	1	1	0	100
İşçi Problemleri	1	0	0	0
Hareket Problemleri	1	0	0	0
Sayı-Kesir Problemleri	4	1	0	25
Yüzde Problemleri	1	0	0	0
Karışım Problemleri	1	0	0	0
Orantı Çeşitleri	1	0	0	0
Grafik Problemleri	1	1	0	100
Permütasyon	1	0	0	0
Olasılık kavramı ile ilgili uygulamalar yapar.	1	0	1	0
Üçgenlerin Eşliği	1	0	0	0
Üçgende Alan	1	0	0	0
Dik üçgende Pisagor teoremini elde ederek problemler çözer.	2	0	0	0
Oklit Bağlantıları	1	0	0	0
Yamuk	1	1	0	100
Özel Açılı Üçgenler	1	0	0	0
KAZANIM BELİRTİLMEMİŞ	1	0	0	0
Paralelkenar	1	0	0	0
Çokgenler	1	1	0	100

TYT Fen	S	D	Y	B%
Fizik				
Düzgün Doğrusal Hareket Kavramları	1	1	0	100
Ses Dalgası	1	0	0	0
İş, Güç ve Enerji	1	0	1	0
Isı, sıcaklık ve iç enerji kavramlarını açıklar.	1	0	0	0
İletken ve Yalıtkanlarda Yük Dağılımı	1	0	0	0
Küresel Aynalar	1	0	0	0
Kaldırma Kuvveti	1	0	1	0
Kimya				
Atomun Yapısı	1	0	1	0
KAZANIM BELİRTİLMEMİŞ	1	0	1	0
Asitlerin ve Bazların Tepkimeleri	1	0	0	0
Güçlü Etkileşimler / Kovalent Bağ	1	0	1	0
Kimyasal Tepkimelerde Hesaplamalar	1	0	0	0
Çözeltilerde Derişim	1	1	0	100
Kimyanın Uğraş Alanları	1	1	0	100
Biyoloji				
Mitoz Bölünme	1	0	1	0
Ekosistemde madde ve enerji akışını analiz eder.	1	0	0	0
Eşeye Bağlı Kalıtım	1	0	1	0

SINAV SONUÇ BELGESİ

KAHRAMANMARAŞ / TÜRKÖĞLU / YEDİ GÜZEL ADAM ANADOLU İMAN

Öğrenci	Numara	Sınıf
RUKİYE NAZ KALLI	290	12B

Puan Türü	Puan	Genel Ort.	Dereceler				
			Snf	Kurum	İlçe	İl	Genel
TYT	▲ 279,060	203,220	2	15	24	122	2150
Puanı Hesaplanan:			79	133	562	12759	
Katılımlar:			18	79	133	576	13271

Ders	Soru	Doğru	Yanlış	Net	Başarı %	Sınıf Ort.	Kurum Ort.	Genel Ort.
Türkçe	40	24	13	20,75	52	▲16,06	▲19,34	▲15,41
Tarih-1	5	3	1	2,75	55	▲ 2,11	◆ 2,75	▲ 1,90
Coğrafya-1	5	2	2	1,50	30	▲ 0,69	▲ 1,32	▲ 0,71
Felsefe	5	3	1	2,75	55	▲ 1,15	▲ 1,77	▲ 1,17
Din Kül. ve Ahl. Bil.	5	5	0	5,00	100	▲ 2,56	▲ 3,09	▲ 2,30
TYT Sosyal	20	13	4	12,00	60	▲ 6,51	▲ 8,93	▲ 6,07
Matematik-1	40	18	8	16,00	40	▲ 13,12	▲ 12,22	▲ 8,50
Fizik	7	2	2	1,50	21	▲ 0,72	▲ 0,41	▲ 0,50
Kimya	7	2	3	1,25	18	▼ 1,51	▲ 0,98	▲ 1,05
Biyoloji	6	3	3	2,25	38	▲ 1,47	▲ 1,09	▲ 0,74
TYT Fen	20	7	8	5,00	25	▲ 3,71	▲ 2,48	▲ 2,28
Toplam:	120	62	33	53,75	45	▲ 39,40	▲ 42,97	▲ 32,26

Soru No 1234567890123456789012345678901234567890

TYT Türkçe aD CcAbE bDbABeBDEbcEc DCeEEACEBbDDEdCcA

Cevap Anahtarı A BDECAABCCDDAABBDECAEBBDCDEEACEBADDEDBEA

TYT Sosyal BDBb ebDE aCCE DBEAA

Cevap Anahtarı A BDBACCADEBBCCCEADBEAA

TYT Matematik bCAd eEcBbED D BAe C CdBEAe DB BC

Cevap Anahtarı A CCAEBDEDBAEDBDCBACDABCAEDCEBEADACEDBAEBC

TYT Fen c De CDd e cAbDdCeC

Cevap Anahtarı A AADCEBCDBABEBAADECBC

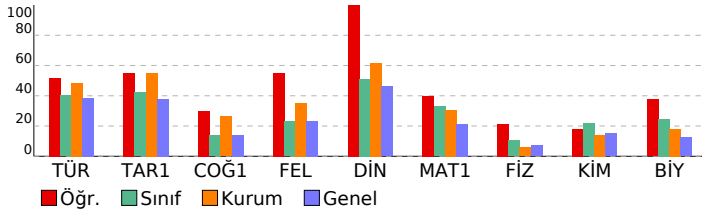

TİTANYUM YKS 1. OTURUM - TYT 03

(OP01-SS-34TYT03)

HATİP LİSESİ DERSLERE GÖRE BAŞARI ANALİZİ

TYT Türkçe	S	D	Y	B%
Türkçe				
Sözcükte Anlam ve Sözcükler Arası Anlam İlişkileri	1	0	1	0
Sözcüğü Anlamca Karşılayabilecek Kullanımlar	2	1	0	50
Söz Öbeklerinde Anlam	1	1	0	100
Cümlelerin Yorulanması ve Açıklanması (Yakın veya Çeşitli Anlamlı Cümleler)	2	1	1	50
Cümleler Arasındaki Anlam İlişkileri (Sebeup-Sonuç, Amaç-Sonuç, Koşul-Şart, Özne-Nesnel Yargı, Birbirinin Açıklayıcı Ses Bilgisi)	1	1	0	100
Karma Dil Bilgisi	1	0	0	0
Filimsi (Eylemsi)	1	0	1	0
Zamir (Adil)	1	1	0	100
Cümlelerin Ögeleri	1	0	1	0
Aynı Yazılan Birleşik Sözcükler	1	1	0	100
Kısaltmaların Yazımı	1	1	0	100
Noktalama İşaretleri	2	1	1	50
Düşüncüyü Geliştirme Yolları	1	1	0	100
Düşüncenin Akışını Bozan Cümle	1	1	0	100
Paragrafa Cümle Ekleme	1	0	1	0
Metin Boşluklarının Anlam Akışına Göre Tamamlanması	3	1	2	33
Paragraftaki Cümlelerin Yerini Düzenleme	1	0	0	0
Paragrafta Sorulara Karşılık Bulma	1	1	0	100
Paragrafın Yardımcı Fikirleri (Düşünceleri)	3	3	0	100
Paragrafın Ana Fikri (Düşüncesi)	6	4	2	67
İçeriğine Özgü Bir Soru Köküne Sahip Olan Paragraflar	5	3	2	60
Aynı Paragrafa Bağlı Sorular	2	2	0	100

TYT Sosyal

Tarih-1	S	D	Y	B%
Zamanı anlama ve anlamlandırma yönelik farklı yaklaşımları analiz eder.	1	1	0	100
İlk Çağ'ın sonlarından itibaren gerçekleştirilen hukuki düzenlemelerin günümüzün evrensel hukuk ilkelerine temel	1	1	0	100
1453-1520 yılları arasındaki süreçte meydana gelen başlıca siyasi gelişmeleri tarih şeridi ve haritalar üzerinde göst	1	1	0	100
Mustafa Kemal'in Birinci Dünya Savaşı'na kadarki eğitim ve askerlik hayatını içinde bulunduğu toplumsal siyasi,	1	0	1	0
Topkapı Sarayı'nın devlet idaresinin yanı sıra devlet adamı yetiştirilmesinde ve şehir kültürünün gelişmesindeki r	1	0	0	0

Coğrafya-1	S	D	Y	B%
Nüfusun Değişimi ve Dağılışı	1	0	1	0
Büyük İklim Tipleri	1	0	1	0
Ülkemizdeki işlevsel bölgeleri özelliklerine göre analiz eder.	1	1	0	100
Dünya'nın Yıllık Hareketi ve Eksen Eğikliği	1	1	0	100
İç kuvvetleri; yer şekillerinin oluşum sürecine etkileri açısından açıklar.	1	0	0	0

Felsefe	S	D	Y	B%
Düşünme ve akıl yürütmeye ilişkin kavramları açıklar.	1	0	1	0
18. yüzyıl -19. yüzyıl felsefesindeki örnek düşünce ve argümanları felsefi açıdan değerlendirir.	1	1	0	100
Din felsefesinin konusunu ve sorularını açıklar.	1	1	0	100
15. yüzyıl-17. yüzyıl felsefesindeki örnek düşünce ve argümanları felsefi açıdan değerlendirir.	1	1	0	100
20. yüzyıl felsefesinin karakteristik özelliklerini açıklar.	1	0	0	0

Din Kül. ve Ahl. Bil.

İSLAM VE İBADET	S	D	Y	B%
İSLAM VE İBADET	1	1	0	100
AHLAKI TUTUM VE DAVRANIŞLAR	1	1	0	100
KUR'AN DA BAZI KAVRAMLAR	1	1	0	100
İSLAM VE BİLİM	1	1	0	100
ANADOLU DA İSLAM	1	1	0	100

TYT Matematik

Matematik-1	S	D	Y	B%
Sayı Basamakları	2	0	1	0
Sayısal Yetenek Problemleri (Rutin Olmayan Problemler)	3	2	1	67
Üslü İfadeler	1	1	0	100
Kökü İfadeler	1	0	1	0
Basit Eşitsizlikler	1	0	0	0
Rasyonel Sayılar	1	0	1	0
Temel Kavramlar	1	1	0	100
Ondaklı Sayılar	1	0	1	0
Mutlak Değerli Denklem ve Eşitsizlikler	1	1	0	100
Küme Kavramı ve Kümelerde İşlemler	1	0	1	0
Önemeler ve Bileşik Önemeler	1	1	0	100
Fonksiyonlarda Bileşik İşlemi	1	1	0	100
Fonksiyonların grafiklerini çizer.	1	0	0	0
Bölime İşlemi	1	1	0	100
Merkezi Eğilim ve Yayılm Ölçüleri	1	1	0	100
İşçi Problemleri	1	1	0	100
Hareket Problemleri	1	0	0	0
Sayı-Kesir Problemleri	4	1	1	25
Yüzde Problemleri	1	0	0	0
Karışım Problemleri	1	0	0	0
Orantı Çeşitleri	1	0	0	0
Grafik Problemleri	1	1	0	100
Permütasyon	1	1	0	100
Olasılık kavramı ile ilgili uygulamalar yapar.	1	1	0	100
Üçgenlerin Eşliği	1	0	1	0
Üçgende Alan	1	0	0	0
Dik üçgende Pisagor teoremini elde ederek problemler çözer.	2	1	0	50
Oklit Bağlantıları	1	0	0	0
Yamuk	1	1	0	100
Özel Açılı Üçgenler	1	1	0	100
KAZANIM BELİRTİLMEMİŞ	1	0	0	0
Paralelkenar	1	0	0	0
Çokgenler	1	1	0	100

TYT Fen

Fizik	S	D	Y	B%
Düzgün Doğrusal Hareket Kavramları	1	0	1	0
Ses Dalgası	1	0	0	0
İş, Güç ve Enerji	1	1	0	100
Isı, sıcaklık ve iç enerji kavramlarını açıklar.	1	0	1	0
İletken ve Yalıtkanlarda Yük Dağılımı	1	0	0	0
Küresel Aynalar	1	0	0	0
Kaldırma Kuvveti	1	1	0	100

Kimya	S	D	Y	B%
Atomun Yapısı	1	1	0	100
KAZANIM BELİRTİLMEMİŞ	1	0	1	0
Asitlerin ve Bazların Tepkimeleri	1	0	0	0
Güçlü Etkileşimler / Kovalent Bağ	1	0	1	0
Kimyasal Tepkimelerde Hesaplamalar	1	0	0	0
Çözeltilerde Derişim	1	0	1	0
Kimyanın Uğraş Alanları	1	1	0	100

Biyoloji	S	D	Y	B%
Mitoz Bölünme	1	0	1	0
Ekosistemde madde ve enerji akışını analiz eder.	1	1	0	100
Eşeye Bağlı Kalıtım	1	0	1	0

SINAV SONUÇ BELGESİ

KAHRAMANMARAŞ / TÜRKÖĞLU / YEDİ GÜZEL ADAM ANADOLU İMAN

Öğrenci	Numara	Sınıf
BARIŞ BAĞCI	256	12C

Puan Türü	Puan	Genel Ort.	Dereceler				
			Snf	Kurum	İlçe	İl	Genel
TYT	▲ 208,265	203,220	23	65	95	239	5864
Puanı Hesaplanan:			79	133	562	12759	
Katılımlar:			25	79	133	576	13271

Ders	Soru	Doğru	Yanlış	Net	Başarı %	Sınıf Ort.	Kurum Ort.	Genel Ort.
Türkçe	40	23	16	19,00	48	▼21,48	▼19,34	▲15,41
Tarih-1	5	4	1	3,75	75	▲3,51	▲2,75	▲1,90
Coğrafya-1	5	3	2	2,50	50	▲2,06	▲1,32	▲0,71
Felsefe	5	3	2	2,50	50	▲2,24	▲1,77	▲1,17
Din Kül. ve Ahl. Bil.	5	3	1	2,75	55	▼3,51	▼3,09	▲2,30
TYT Sosyal	20	13	6	11,50	58	▲11,32	▲8,93	▲6,07
Matematik-1	40	5	8	3,00	8	▼10,45	▼12,22	▼8,50
Toplam:	120	41	30	33,50	28	▼44,01	▼42,97	▲32,26

Soru No	1234567890123456789012345678901234567890
---------	--

TYT Türkçe	BDEbcAcC aDccBdBdAdAEcdDCDBEACEBAaDEaBcb
------------	--

Cevap Anahtarı	A BDECAABCCDDAABBBDCEAEBBDCDEEACEBADDEDBEA
----------------	--

TYT Sosyal	aDBACabDEBeCCEeaB AA
------------	----------------------

Cevap Anahtarı	A BDBACCADEBBCCCEADBEAA
----------------	-------------------------

TYT Matematik	Cdccb e cE BdCD c
---------------	-------------------

Cevap Anahtarı	A CCAEBDEDBAEDBDCBACDABCAEDCEBEADACEDBAEBC
----------------	--

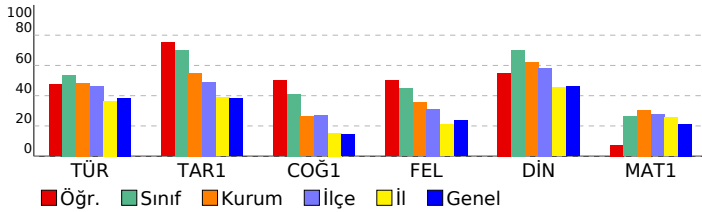

TİTANYUM YKS 1. OTURUM - TYT 03

(OP01-SS-34TYT03)

HATİP LİSESİ DERSLERE GÖRE BAŞARI ANALİZİ

TYT Türkçe	S	D	Y	B%
Türkçe				
Sözcükte Anlam ve Sözcükler Arası Anlam İlişkileri	1	1	0	100
Sözcüğü Anlamca Karşılayabilecek Kullanımlar	2	2	0	100
Söz Öbeklerinde Anlam	1	0	1	0
Cümlelerin Yorumlanması ve Açıklanması (Yakın veya Çeşitli Anlamlı Cümleler)	2	1	1	50
Cümleler Arasındaki Anlam İlişkileri (Sebeup-Sonuç, Amaç-Sonuç, Koşul-Şart, Özne-Nesnel Yargı, Birbirinin Açıklayıcı)	1	0	1	0
Ses Bilgisi	1	1	0	100
Karma Dil Bilgisi	1	0	0	0
Filimsi (Eylemsi)	1	0	1	0
Zamir (Adil)	1	1	0	100
Cümlelerin Öğeleri	1	0	1	0
Aynı Yazılan Birleşik Sözcükler	1	0	1	0
Kısaltmaların Yazımı	1	1	0	100
Noktalama İşaretleri	2	1	1	50
Düşüncüyü Geliştirme Yolları	1	1	0	100
Düşüncenin Akışını Bozan Cümle	1	0	1	0
Paragrafa Cümle Ekleme	1	0	1	0
Metin Boşluklarının Anlam Akışına Göre Tamamlanması	3	2	1	67
Paragraftaki Cümlelerin Yerini Düzenleme	1	0	1	0
Paragrafta Sorulara Karşılık Bulma	1	1	0	100
Paragrafın Yardımcı Fikirleri (Düşünceleri)	3	2	1	67
Paragrafın Ana Fikri (Düşüncesi)	6	4	2	67
İçeriğine Özgü Bir Soru Köküne Sahip Olan Paragraflar	5	4	1	80
Aynı Paragrafa Bağlı Sorular	2	1	1	50

TYT Sosyal	S	D	Y	B%
Tarih-1				
Zamanı anlama ve anlamlandırmaya yönelik farklı yaklaşımları analiz eder.	1	0	1	0
İlk Çağ'ın sonlarından itibaren gerçekleştirilen hukuki düzenlemelerin günümüzün evrensel hukuk ilkelerine temel	1	1	0	100
1453-1520 yılları arasındaki süreçte meydana gelen başlıca siyasi gelişmeleri tarih şeridi ve haritalar üzerinde göst	1	1	0	100
Mustafa Kemal'in Birinci Dünya Savaşı'na kadarki eğitim ve askerlik hayatını içinde bulunduğu toplumun siyasi,	1	1	0	100
Topkapı Sarayı'nın devlet idaresinin yanı sıra devlet adamı yetiştirilmesinde ve şehir kültürünün gelişmesindeki rol	1	1	0	100

Coğrafya-1	S	D	Y	B%
Coğrafya-1				
Nüfusun Değişimi ve Dağılışı	1	0	1	0
Büyük İklim Tipleri	1	0	1	0
Ülkemizdeki işlevsel bölgeleri özelliklerine göre analiz eder.	1	1	0	100
Dünya'nın Yıllık Hareketi ve Eksen Eğikliği	1	1	0	100
İç kuvvetleri; yer şekillerinin oluşum sürecine etkileri açısından açıklar.	1	1	0	100

Felsefe	S	D	Y	B%
Felsefe				
Düşünme ve akıl yürütmeye ilişkin kavramları açıklar.	1	0	1	0
18. yüzyıl -19. yüzyıl felsefesindeki örnek düşünce ve argümanları felsefi açıdan değerlendirir.	1	1	0	100
Din felsefesinin konusunu ve sorularını açıklar.	1	1	0	100
15. yüzyıl-17. yüzyıl felsefesindeki örnek düşünce ve argümanları felsefi açıdan değerlendirir.	1	1	0	100
20. yüzyıl felsefesinin karakteristik özelliklerini açıklar.	1	0	1	0

Din Kül. ve Ahl. Bil.	S	D	Y	B%
Din Kül. ve Ahl. Bil.				
İSLAM VE İBADET	1	0	1	0
AHLAKI TUTUM VE DAVRANIŞLAR	1	1	0	100
KURAN DA BAZI KAVRAMLAR	1	0	0	0
İSLAM VE BİLİM	1	1	0	100
ANADOLU DA İSLAM	1	1	0	100

TYT Matematik	S	D	Y	B%
Matematik-1				
Sayı Basamakları	2	0	0	0
Sayısal Yetenek Problemleri (Rutin Olmayan Problemler)	3	2	0	67
Üslü İfadeler	1	0	1	0
Kökü İfadeler	1	0	1	0
Basit Eşitsizlikler	1	0	1	0
Rasyonel Sayılar	1	0	1	0
Temel Kavramlar	1	0	0	0
Ondalık Sayılar	1	0	1	0
Mutlak Değerli Denklemler ve Eşitsizlikler	1	0	0	0
Küme Kavramı ve Kümelerde İşlemler	1	0	1	0
Önemeler ve Bileşik Önemeler	1	1	0	100
Fonksiyonlarda Bileşke İşlemi	1	0	0	0
Fonksiyonların grafiklerini çizer.	1	0	0	0
Bölime İşlemi	1	0	0	0
Merkezli Eğilim ve Yayılım Ölçüleri	1	1	0	100
İşçi Problemleri	1	0	1	0
Hareket Problemleri	1	1	0	100
Sayı-Kesir Problemleri	4	0	0	0
Yüzde Problemleri	1	0	0	0
Karışım Problemleri	1	0	0	0
Orantı Çeşitleri	1	0	0	0
Grafik Problemleri	1	0	0	0
Permütasyon	1	0	1	0
Olasılık kavramı ile ilgili uygulamalar yapar.	1	0	0	0
Üçgenlerin Eşliği	1	0	0	0
Üçgende Alan	1	0	0	0
Dik üçgende Pisagor teoremini elde ederek problemler çözer.	2	0	0	0
Öklit Bağıntıları	1	0	0	0
Yamuk	1	0	0	0
Özel Açılı Üçgenler	1	0	0	0
KAZANIM BELİRTİLMEMİŞ	1	0	0	0
Paralelkenar	1	0	0	0
Çokgenler	1	0	0	0

SINAV SONUÇ BELGESİ

KAHRAMANMARAŞ / TÜRKÖĞLU / YEDİ GÜZEL ADAM ANADOLU İMAN HATİP LİSESİ

TİTANYUM YKS 1. OTURUM - TYT 03

(OP01-SS-34TYT03)

HATİP LİSESİ DERSLERE GÖRE BAŞARI ANALİZİ

Öğrenci	Numara	Sınıf
BEYZA GÜL YILMAZ	301	12C

Puan Türü	Puan	Genel Ort.	Dereceler				
			Snf	Kurum	İlçe	İl	Genel
TYT	▲ 284,290	203,220	5	13	22	120	1985
Puanı Hesaplanan:			79	133	562	12759	
Katılımlar:			25	79	133	576	13271

Ders	Soru	Doğru	Yanlış	Net	Başarı %	Sınıf Ort.	Kurum Ort.	Genel Ort.
Türkçe	40	26	12	23,00	58	▲ 21,48	▲ 19,34	▲ 15,41
Tarih-1	5	4	1	3,75	75	▲ 3,51	▲ 2,75	▲ 1,90
Coğrafya-1	5	4	1	3,75	75	▲ 2,06	▲ 1,32	▲ 0,71
Felsefe	5	3	2	2,50	50	▲ 2,24	▲ 1,77	▲ 1,17
Din Kül. ve Ahl. Bil.	5	5	0	5,00	100	▲ 3,51	▲ 3,09	▲ 2,30
TYT Sosyal	20	16	4	15,00	75	▲ 11,32	▲ 8,93	▲ 6,07
Matematik-1	40	17	3	16,25	41	▲ 10,45	▲ 12,22	▲ 8,50
Fizik	7	0	1	-0,25	-4	▼ 0,03	▼ 0,41	▼ 0,50
Kimya	7	1	0	1,00	14	▲ 0,34	▲ 0,98	▼ 1,05
Biyoloji	6	0	0	0,00	0	▼ 0,39	▼ 1,09	▼ 0,74
TYT Fen	20	1	1	0,75	4	▼ 0,76	▼ 2,48	▼ 2,28
Toplam:	120	60	20	55,00	46	▲ 44,01	▲ 42,97	▲ 32,26

Soru No	1234567890123456789012345678901234567890
---------	--

TYT Türkçe	deECcAae cD ABBBbaCeEBBDcEEACEBADEDEccA
Cevap Anahtarı	A BDECAABCCDDAABBDECAEBBDCEEEACEBADEDEBEA

TYT Sosyal	aDBACdAdeBeCCEdDBEA
Cevap Anahtarı	A BDBACCADEBBCEADBEA

TYT Matematik	bCacBDE BA B C C C BE C Da BC
Cevap Anahtarı	A CCAEBDEDBAEDBDCBACDABCAEDCEBEADACEDBAEBC

TYT Fen	e A
Cevap Anahtarı	A AADCEBCDBABEBAADECBC

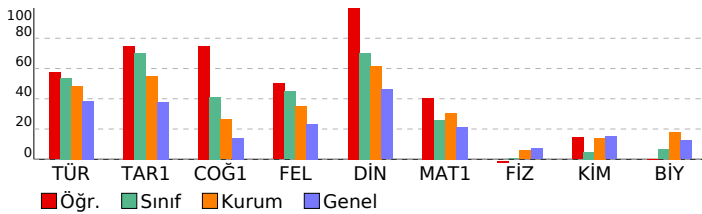

Türkçe	S	D	Y	B%
Sözcükte Anlam ve Sözcükler Arası Anlam İlişkileri	1	0	1	0
Sözcüğü Anlamca Karşılayabilecek Kullanımlar	2	1	1	50
Söz Öbeklerinde Anlam	1	1	0	100
Cümlelerin Yorulanması ve Açıklanması (Yakın veya Çeşitlen Anlamlı Cümleler)	2	1	1	50
Cümleler Arasındaki Anlam İlişkileri (Sebeup-Sonuç, Amaç-Sonuç, Koşul-Şart, Özne-Nesnel Yargı, Birbirinin Açıklayıcı Ses Bilgisi)	1	0	1	0
Karma Dil Bilgisi	1	0	0	0
Filimsi (Eylemsi)	1	0	1	0
Zamir (Adil)	1	1	0	100
Cümlelerin Ögeleri	1	0	0	0
Aynı Yazılan Birleşik Sözcükler	1	1	0	100
Kısaltmaların Yazımı	1	1	0	100
Noktalama İşaretleri	2	2	0	100
Düşüncüyü Geliştirme Yolları	1	0	1	0
Düşüncenin Akışını Bozan Cümle	1	0	1	0
Paragrafa Cümle Ekleme	1	1	0	100
Metin Boşluklarının Anlam Akışına Göre Tamamlanması	3	2	1	67
Paragraftaki Cümlelerin Yerini Düzenleme	1	1	0	100
Paragrafta Sorulara Karşılık Bulma	1	1	0	100
Paragrafın Yardımcı Fikirleri (Düşünceleri)	3	3	0	100
Paragrafın Ana Fikri (Düşüncesi)	6	4	2	67
İçeriğine Özgü Bir Soru Köküne Sahip Olan Paragraflar	5	4	1	80
Aynı Paragrafa Bağlı Sorular	2	2	0	100

Tarih-1	S	D	Y	B%
Zamanı anlama ve anlamlandırmaya yönelik farklı yaklaşımları analiz eder.	1	0	1	0
İlk Çağ'ın sonlarından itibaren gerçekleştirilen hukuki düzenlemelerin günümüzün evrensel hukuk ilkelerine temel	1	1	0	100
1453-1520 yılları arasındaki süreçte meydana gelen başlıca siyasi gelişmeleri tarih şeridi ve haritalar üzerinde göst	1	1	0	100
Mustafa Kemal'in Birinci Dünya Savaşı'na kadarki eğitim ve askerlik hayatını içinde bulunduğu toplumsal siyasi,	1	1	0	100
Topkapı Sarayı'nın devlet idaresinin yanı sıra devlet adamı yetiştirilmesinde ve şehir kültürünün gelişmesindeki rol	1	1	0	100

Coğrafya-1	S	D	Y	B%
Nüfusun Değişimi ve Dağılışı	1	0	1	0
Büyük İklim Tipleri	1	1	0	100
Ülkemizdeki işlevsel bölgeleri özelliklerine göre analiz eder.	1	1	0	100
Dünya'nın Yıllık Hareketi ve Eksen Eğikliği	1	1	0	100
İç kuvvetleri; yer şekillerinin oluşum sürecine etkileri açısından açıklar.	1	1	0	100

Felsefe	S	D	Y	B%
Düşünme ve akıl yürütmeye ilişkin kavramları açıklar.	1	0	1	0
18. yüzyıl -19. yüzyıl felsefesindeki örnek düşünce ve argümanları felsefi açıdan değerlendirir.	1	1	0	100
Din felsefesinin konusunu ve sorularını açıklar.	1	1	0	100
15. yüzyıl-17. yüzyıl felsefesindeki örnek düşünce ve argümanları felsefi açıdan değerlendirir.	1	1	0	100
20. yüzyıl felsefesinin karakteristik özelliklerini açıklar.	1	0	1	0

Din Kül. ve Ahl. Bil.	S	D	Y	B%
İSLAM VE İBADET	1	1	0	100
AHLAKI TUTUM VE DAVRANIŞLAR	1	1	0	100
KURAN DA BAZI KAVRAMLAR	1	1	0	100
İSLAM VE BİLİM	1	1	0	100
ANADOLU DA İSLAM	1	1	0	100

Matematik-1	S	D	Y	B%
Sayı Basamakları	2	0	1	0
Sayısal Yetenek Problemleri (Rutin Olmayan Problemler)	3	3	0	100
Üslü İfadeler	1	1	0	100
Kökü İfadeler	1	0	1	0
Basit Eşitsizlikler	1	1	0	100
Rasyonel Sayılar	1	1	0	100
Temel Kavramlar	1	1	0	100
Ondalık Sayılar	1	0	0	0
Mutlak Değerli Denklemler ve Eşitsizlikler	1	1	0	100
Küme Kavramı ve Kümelerde İşlemler	1	1	0	100
Önemeler ve Bileşik Önemeler	1	0	0	0
Fonksiyonlarda Bileşik İşlemi	1	0	0	0
Fonksiyonların grafiklerini çizer.	1	0	0	0
Bölime İşlemi	1	0	0	0
Merkezi Eğilim ve Yayılm Ölçüleri	1	1	0	100
İşçi Problemleri	1	0	0	0
Hareket Problemleri	1	0	0	0
Sayı-Kesir Problemleri	4	1	0	25
Yüzde Problemleri	1	0	0	0
Karışım Problemleri	1	0	0	0
Orantı Çeşitleri	1	0	0	0
Grafik Problemleri	1	1	0	100
Permütasyon	1	1	0	100
Olasılık kavramı ile ilgili uygulamalar yapar.	1	0	0	0
Üçgenlerin Eşliği	1	0	0	0
Üçgende Alan	1	0	0	0
Dik üçgende Pisagor teoremini elde ederek problemler çözer.	2	2	0	100
Oklit Bağıntıları	1	0	0	0
Yamuk	1	1	0	100
Özel Açılı Üçgenler	1	0	1	0
KAZANIM BELİRTİLMEMİŞ	1	0	0	0
Paralelkenar	1	0	0	0
Çokgenler	1	1	0	100

TYT Fen	S	D	Y	B%
Fizik				
Düzgün Doğrusal Hareket Kavramları	1	0	0	0
Ses Dalgası	1	0	0	0
İş, Güç ve Enerji	1	0	0	0
Isı, sıcaklık ve iç enerji kavramlarını açıklar.	1	0	0	0
İletken ve Yalıtkanlarda Yük Dağılımı	1	0	0	0
Küresel Aynalar	1	0	0	0
Kaldırma Kuvveti	1	0	1	0
Kimya				
Atomun Yapısı	1	0	0	0
KAZANIM BELİRTİLMEMİŞ	1	0	0	0
Asitlerin ve Bazların Tepkimeleri	1	0	0	0
Güçlü Etkileşimler / Kovalent Bağ	1	0	0	0
Kimyasal Tepkimelerde Hesaplamalar	1	0	0	0
Çözeltilerde Derişim	1	0	0	0
Kimyanın Uğraş Alanları	1	1	0	100
Biyoloji				
Mitoz Bölünme	1	0	0	0
Ekosistemde madde ve enerji akışını analiz eder.	1	0	0	0
Eşeye Bağlı Kalıtım	1	0	0	0

SINAV SONUÇ BELGESİ

KAHRAMANMARAŞ / TÜRKÖĞLU / YEDİ GÜZEL ADAM ANADOLU İMAN

TİTANYUM YKS 1. OTURUM - TYT 03

(OP01-SS-34TYT03)

HATİP LİSESİ DERSLERE GÖRE BAŞARI ANALİZİ

Öğrenci	Numara	Sınıf
BURCU KURT	140	12C

Puan Türü	Puan	Genel Ort.	Dereceler				
			Snf	Kurum	İlçe	İl	Genel
TYT	▲ 233,120	203,220	14	44	60	178	4227
Puanı Hesaplanan:			79	133	562	12759	
Katılımlar:			25	79	133	576	13271

Ders	Soru	Doğru	Yanlış	Net	Başarı %	Sınıf Ort.	Kurum Ort.	Genel Ort.
Türkçe	40	25	11	22,25	56	▲21,48	▲19,34	▲15,41
Tarih-1	5	4	0	4,00	80	▲ 3,51	▲ 2,75	▲ 1,90
Coğrafya-1	5	3	1	2,75	55	▲ 2,06	▲ 1,32	▲ 0,71
Felsefe	5	5	0	5,00	100	▲ 2,24	▲ 1,77	▲ 1,17
Din Kül. ve Ahl. Bil.	5	4	0	4,00	80	▲ 3,51	▲ 3,09	▲ 2,30
TYT Sosyal	20	16	1	15,75	79	▲11,32	▲ 8,93	▲ 6,07
Matematik-1	40	4	3	3,25	8	▼10,45	▼12,22	▼ 8,50
Toplam:	120	45	15	41,25	34	▼44,01	▼42,97	▲32,26

Soru No	1234567890123456789012345678901234567890
---------	--

TYT Türkçe	eACgBDE ce D B ACDEBBAAEDDabDCEEcDBbAdAb
------------	--

Cevap Anahtarı	B AACBBDEADCCDBBBACDEBBAAEEDCADDCEEBDBEAED
----------------	--

TYT Sosyal	CB DA EDAACBCEA ADB
------------	---------------------

Cevap Anahtarı	B CBBDAEBCDAACBCEAEADB
----------------	------------------------

TYT Matematik	c C Ec d CE
---------------	-------------

Cevap Anahtarı	B DBCEECAEBDBDACBBDAABDCEABCEADECBDCCEAEBAD
----------------	---

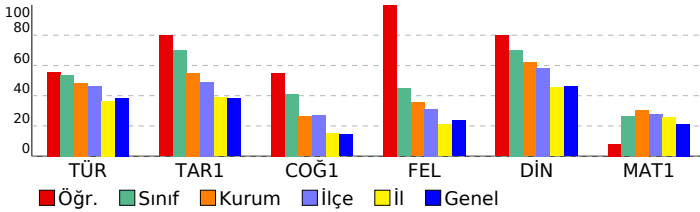

Türkçe	S	D	Y	B%
Sözcükte Anlam ve Sözcükler Arası Anlam İlişkileri	1	0	1	0
Sözcüğü Anlamca Karşılayabilecek Kullanımlar	2	2	0	100
Söz Öbeklerinde Anlam	1	1	0	100
Cümlelerin Yorumlanması ve Açıklanması (Yakın veya Çeşitlen Anlamlı Cümleler)	2	1	1	50
Cümleler Arasındaki Anlam İlişkileri (Sebeup-Sonuç, Amaç-Sonuç, Koşul-Şart, Özne-Nesnel Yargı, Birbirinin Açıklayıcı Ses Bilgisi)	1	1	0	100
Karma Dil Bilgisi	1	0	0	0
Filimsi (Eylemsi)	1	0	1	0
Zamir (Adil)	1	1	0	100
Cümlelerin Öğeleri	1	0	0	0
Aynı Yazılan Birleşik Sözcükler	1	1	0	100
Kısaltmaların Yazımı	1	0	0	0
Noktalama İşaretleri	2	1	0	50
Düşüncüyü Geliştirme Yolları	1	1	0	100
Düşüncenin Akışını Bozan Cümle	1	1	0	100
Paragrafa Cümle Ekleme	1	1	0	100
Metin Boşluklarının Anlam Akışına Göre Tamamlanması	3	3	0	100
Paragraftaki Cümlelerin Yerini Düzenleme	1	1	0	100
Paragrafta Sorulara Karşılık Bulma	1	1	0	100
Paragrafın Yardımcı Fikirleri (Düşünceleri)	3	2	1	67
Paragrafın Ana Fikri (Düşüncesi)	6	3	3	50
İçeriğine Özgü Bir Soru Köküne Sahip Olan Paragraflar	5	2	3	40
Aynı Paragrafa Bağlı Sorular	2	2	0	100

Tarih-1	S	D	Y	B%
Zamanı anlama ve anlamlandırmaya yönelik farklı yaklaşımları analiz eder.	1	0	0	0
İlk Çağ'ın sonlarından itibaren gerçekleştirilen hukuki düzenlemelerin günümüzün evrensel hukuk ilkelerine temel	1	1	0	100
1453-1520 yılları arasındaki süreçte meydana gelen başlıca siyasi gelişmeleri tarih şeridi ve haritalar üzerinde göst	1	1	0	100
Mustafa Kemal'in Birinci Dünya Savaşı'na kadarki eğitim ve askerlik hayatını içinde bulunduğu toplumun siyasi,	1	1	0	100
Topkapı Sarayı'nın devlet idaresinin yanı sıra devlet adamı yetiştirilmesinde ve şehir kültürünün gelişmesindeki rc	1	1	0	100

Coğrafya-1	S	D	Y	B%
Nüfusun Değişimi ve Dağılışı	1	0	1	0
Büyük İklim Tipleri	1	1	0	100
Ülkemizdeki işlevsel bölgeleri özelliklerine göre analiz eder.	1	1	0	100
Dünya'nın Yıllık Hareketi ve Eksen Eğikliği	1	1	0	100
İç kuvvetleri; yer şekillerinin oluşum sürecine etkileri açısından açıklar.	1	0	0	0

Felsefe	S	D	Y	B%
Düşünme ve akıl yürütmeye ilişkin kavramları açıklar.	1	1	0	100
18. yüzyıl -19. yüzyıl felsefesindeki örnek düşünce ve argümanları felsefi açıdan değerlendirir.	1	1	0	100
Din felsefesinin konusunu ve sorularını açıklar.	1	1	0	100
15. yüzyıl-17. yüzyıl felsefesindeki örnek düşünce ve argümanları felsefi açıdan değerlendirir.	1	1	0	100
20. yüzyıl felsefesinin karakteristik özelliklerini açıklar.	1	1	0	100

Din Kül. ve Ahl. Bil.	S	D	Y	B%
İSLAM VE İBADET	1	1	0	100
AHLAKI TUTUM VE DAVRANIŞLAR	1	1	0	100
KURAN DA BAZI KAVRAMLAR	1	0	0	0
İSLAM VE BİLİM	1	1	0	100
ANADOLU DA İSLAM	1	1	0	100

Matematik-1	S	D	Y	B%
Sayı Basamakları	2	0	0	0
Sayısal Yetenek Problemleri (Rutin Olmayan Problemler)	3	1	0	33
Üslü İfadeler	1	0	0	0
Kökü İfadeler	1	0	0	0
Basit Eşitsizlikler	1	0	0	0
Rasyonel Sayılar	1	0	1	0
Temel Kavramlar	1	0	0	0
Ondalık Sayılar	1	0	1	0
Mutlak Değerli Denklemler ve Eşitsizlikler	1	0	0	0
Küme Kavramı ve Kümelerde İşlemler	1	0	0	0
Önemler ve Bileşik Önemler	1	1	0	100
Fonksiyonlarda Bileşke İşlemi	1	0	0	0
Fonksiyonların grafiklerini çizer.	1	0	0	0
Bölme İşlemi	1	0	0	0
Merkezî Eğilim ve Yayılım Ölçüleri	1	0	0	0
İşçi Problemleri	1	0	0	0
Hareket Problemleri	1	0	0	0
Sayı-Kesir Problemleri	4	0	0	0
Yüzde Problemleri	1	0	0	0
Karışım Problemleri	1	0	0	0
Orantı Çeşitleri	1	0	0	0
Grafik Problemleri	1	1	0	100
Permütasyon	1	1	0	100
Olasılık kavramı ile ilgili uygulamalar yapar.	1	0	1	0
Üçgenlerin Eşliği	1	0	0	0
Üçgende Alan	1	0	0	0
Dik üçgende Pisagor teoremini elde ederek problemler çözer.	2	0	0	0
Öklit Bağıntıları	1	0	0	0
Yamuk	1	0	0	0
Özel Açılı Üçgenler	1	0	0	0
KAZANIM BELİRTİLMEMİŞ	1	0	0	0
Paralelkenar	1	0	0	0
Çokgenler	1	0	0	0

SINAV SONUÇ BELGESİ

KAHRAMANMARAŞ / TÜRKÖĞLU / YEDİ GÜZEL ADAM ANADOLU İMAN

TİTANYUM YKS 1. OTURUM - TYT 03

(OP01-SS-34TYT03)

HATİP LİSESİ DERSLERE GÖRE BAŞARI ANALİZİ

Öğrenci	Numara	Sınıf
CAN KURT	295	12C

Puan Türü	Puan	Genel Ort.	Dereceler				
			Snf	Kurum	İlçe	İl	Genel
TYT	▲ 272,375	203,220	6	18	28	129	2405
Puanı Hesaplanan:			79	133	562	12759	
Katılımlar:			25	79	133	576	13271

Ders	Soru	Doğru	Yanlış	Net	Başarı %	Sınıf Ort.	Kurum Ort.	Genel Ort.
Türkçe	40	27	9	24,75	62	▲21,48	▲19,34	▲15,41
Tarih-1	5	5	0	5,00	100	▲ 3,51	▲ 2,75	▲ 1,90
Coğrafya-1	5	2	2	1,50	30	▼ 2,06	▲ 1,32	▲ 0,71
Felsefe	5	0	1	-0,25	-5	▼ 2,24	▼ 1,77	▼ 1,17
Din Kül. ve Ahl. Bil.	5	4	0	4,00	80	▲ 3,51	▲ 3,09	▲ 2,30
TYT Sosyal	20	11	3	10,25	51	▼11,32	▲ 8,93	▲ 6,07
Matematik-1	40	17	3	16,25	41	▲10,45	▲12,22	▲ 8,50
Toplam:	120	55	15	51,25	43	▲44,01	▲42,97	▲32,26

Soru No	1234567890123456789012345678901234567890
---------	--

TYT Türkçe	cAaBeDEA C eD B CDaBBAAEDCADDCaEBDBEAcAb
------------	--

Cevap Anahtarı	B AACBBDEADCCDBBBACDEBBAAEDCADDCEEBDBEAEAD
----------------	--

TYT Sosyal	CBBDA EeDb a AEAD
------------	-------------------

Cevap Anahtarı	B CBBDAEBCDAACBCEAEADB
----------------	------------------------

TYT Matematik	Cb C DB CBBDA D EABCaA C D b
---------------	------------------------------

Cevap Anahtarı	B DBCEECAEBDBDACBBDAABDCEABCEADECBDDCCAEBAED
----------------	--

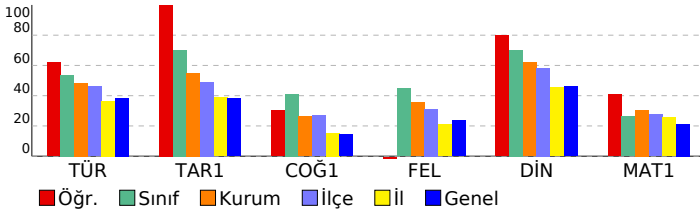

Türkçe	S	D	Y	B%
Sözcükte Anlam ve Sözcükler Arası Anlam İlişkileri	1	1	0	100
Sözcüğü Anlamca Karşılayabilecek Kullanımlar	2	2	0	100
Söz Öbeklerinde Anlam	1	0	1	0
Cümlelerin Yorumlanması ve Açıklanması (Yakın veya Çeşitli Anlamlı Cümleler)	2	1	1	50
Cümleler Arasındaki Anlam İlişkileri (Sebeup-Sonuç, Amaç-Sonuç, Koşul-Şart, Özne-Nesnel Yargı, Birbirinin Açıklayıcı)	1	0	1	0
Ses Bilgisi	1	1	0	100
Karma Dil Bilgisi	1	0	0	0
Filimsi (Eylemsi)	1	0	0	0
Zamir (Adil)	1	0	0	0
Cümlelerin Öğeleri	1	1	0	100
Aynı Yazılan Birleşik Sözcükler	1	0	0	0
Kısaltmaların Yazımı	1	1	0	100
Noktalama İşaretleri	2	0	2	0
Düşüncüyü Geliştirme Yolları	1	1	0	100
Düşüncenin Akışını Bozan Cümle	1	0	1	0
Paragrafa Cümle Ekleme	1	1	0	100
Metin Boşluklarının Anlam Akışına Göre Tamamlanması	3	3	0	100
Paragraftaki Cümlelerin Yerini Düzenleme	1	1	0	100
Paragrafta Sorulara Karşılık Bulma	1	1	0	100
Paragrafın Yardımcı Fikirleri (Düşünceleri)	3	2	1	67
Paragrafın Ana Fikri (Düşüncesi)	6	4	2	67
İçeriğine Özgü Bir Soru Köküne Sahip Olan Paragraflar	5	5	0	100
Aynı Paragrafa Bağlı Sorular	2	2	0	100

TYT Sosyal	S	D	Y	B%
Tarih-1	1	1	0	100
Zamanı anlama ve anlamlandırmaya yönelik farklı yaklaşımları analiz eder.	1	1	0	100
İlk Çağ'ın sonlarından itibaren gerçekleştirilen hukuki düzenlemelerin günümüzün evrensel hukuk ilkelerine temel	1	1	0	100
1453-1520 yılları arasındaki süreçte meydana gelen başlıca siyasi gelişmeleri tarih şeridi ve haritalar üzerinde göst	1	1	0	100
Mustafa Kemal'in Birinci Dünya Savaşı'na kadarki eğitim ve askerlik hayatını içinde bulunduğu toplumun siyasi,	1	1	0	100
Topkapı Sarayı'nın devlet idaresinin yanı sıra devlet adamı yetiştirilmesinde ve şehir kültürünün gelişmesindeki rc	1	1	0	100

Coğrafya-1	S	D	Y	B%
Nüfusun Değişimi ve Dağılışı	1	0	1	0
Büyük İklim Tipleri	1	0	1	0
Ülkemizdeki işlevsel bölgeleri özelliklerine göre analiz eder.	1	1	0	100
Dünya'nın Yıllık Hareketi ve Eksen Eğikliği	1	1	0	100
İç kuvvetleri; yer şekillerinin oluşum sürecine etkileri açısından açıklar.	1	0	0	0

Felsefe	S	D	Y	B%
Düşünme ve akıl yürütmeye ilişkin kavramları açıklar.	1	0	0	0
18. yüzyıl -19. yüzyıl felsefesindeki örnek düşünce ve argümanları felsefi açıdan değerlendirir.	1	0	1	0
Din felsefesinin konusunu ve sorularını açıklar.	1	0	0	0
15. yüzyıl-17. yüzyıl felsefesindeki örnek düşünce ve argümanları felsefi açıdan değerlendirir.	1	0	0	0
20. yüzyıl felsefesinin karakteristik özelliklerini açıklar.	1	0	0	0

Din Kül. ve Ahl. Bil.	S	D	Y	B%
İSLAM VE İBADET	1	1	0	100
AHLAKI TUTUM VE DAVRANIŞLAR	1	0	0	0
KURAN DA BAZI KAVRAMLAR	1	1	0	100
İSLAM VE BİLİM	1	1	0	100
ANADOLU DA İSLAM	1	1	0	100

TYT Matematik	S	D	Y	B%
Matematik-1	2	1	0	50
Sayı Basamakları	3	3	0	100
Sayısal Yetenek Problemleri (Rutin Olmayan Problemler)	1	0	0	0
Üslü İfadeler	1	0	0	0
Kökü İfadeler	1	0	0	0
Basit Eşitsizlikler	1	0	0	0
Rasyonel Sayılar	1	0	0	0
Temel Kavramlar	1	0	1	0
Ondalık Sayılar	1	1	0	100
Mutlak Değerli Denklemler ve Eşitsizlikler	1	1	0	100
Küme Kavramı ve Kümelerde İşlemler	1	0	0	0
Önemeler ve Bileşik Önemeler	1	0	0	0
Fonksiyonlarda Bileşik İşlemi	1	0	0	0
Fonksiyonların grafiklerini çizer.	1	0	0	0
Bölime İşlemi	1	1	0	100
Merkezli Eğilim ve Yayılım Ölçüleri	1	1	0	100
İşçi Problemleri	1	0	0	0
Hareket Problemleri	1	1	0	100
Sayı-Kesir Problemleri	4	3	0	75
Yüzde Problemleri	1	1	0	100
Karışım Problemleri	1	1	0	100
Orantı Çeşitleri	1	0	0	0
Grafik Problemleri	1	1	0	100
Permütasyon	1	0	1	0
Olasılık kavramı ile ilgili uygulamalar yapar.	1	1	0	100
Üçgenlerin Eşliği	1	0	1	0
Üçgende Alan	1	0	0	0
Dik üçgende Pisagor teoremini elde ederek problemler çözer.	2	0	0	0
Oklit Bağıntıları	1	0	0	0
Yamuk	1	1	0	100
Özel Açılı Üçgenler	1	0	0	0
KAZANIM BELİRTİLMEMİŞ	1	0	0	0
Paralelkenar	1	0	0	0
Çokgenler	1	0	0	0

SINAV SONUÇ BELGESİ

KAHRAMANMARAŞ / TÜRKÖĞLU / YEDİ GÜZEL ADAM ANADOLU İMAN HATİP LİSESİ

TİTANYUM YKS 1. OTURUM - TYT 03

(OP01-SS-34TYT03)

DERSLERE GÖRE BAŞARI ANALİZİ

Öğrenci		Numara	Sınıf				
EMİN PINAR		245	12C				
Puan Türü	Puan	Genel Ort.	Dereceler				
			Snf	Kurum	İlçe	İl	Genel
TYT	▲ 222,225	203,220	20	55	77	206	4917
Puanı Hesaplanan:			79	133	562	12759	
Katılımlar:			25	79	133	576	13271

Ders	Soru	Doğru	Yanlış	Net	Başarı %	Sınıf Ort.	Kurum Ort.	Genel Ort.
Türkçe	40	23	16	19,00	48	▼ 21,48	▼ 19,34	▲ 15,41
Tarih-1	5	5	0	5,00	100	▲ 3,51	▲ 2,75	▲ 1,90
Coğrafya-1	5	2	3	1,25	25	▼ 2,06	▼ 1,32	▲ 0,71
Felsefe	5	2	3	1,25	25	▼ 2,24	▼ 1,77	▲ 1,17
Din Kül. ve Ahl. Bil.	5	4	1	3,75	75	▲ 3,51	▲ 3,09	▲ 2,30
TYT Sosyal	20	13	7	11,25	56	▼ 11,32	▲ 8,93	▲ 6,07
Matematik-1	40	7	5	5,75	14	▼ 10,45	▼ 12,22	▼ 8,50
Fizik	7	0	1	-0,25	-4	▼ 0,03	▼ 0,41	▼ 0,50
Kimya	7	1	0	1,00	14	▲ 0,34	▲ 0,98	▼ 1,05
Biyoloji	6	1	1	0,75	13	▲ 0,39	▼ 1,09	▲ 0,74
TYT Fen	20	2	2	1,50	8	▲ 0,76	▼ 2,48	▼ 2,28
Toplam:	120	45	30	37,50	31	▼ 44,01	▼ 42,97	▲ 32,26

Soru No 1234567890123456789012345678901234567890

TYT Türkçe eACBBDEADC aBaBACcEaccadcCdbbCcEcDBEAcAD
Cevap Anahtarı B AACBBDEADCCDBBACDEBBAAEDCADDCEEBDBEAEAD

TYT Sosyal CBBDBABEcddebeCEBEADB
Cevap Anahtarı B CBBDBABECDAACBCEAEADB

TYT Matematik aCccb DB B Dad B
Cevap Anahtarı B DBCEECAEDBDACBBDAABDCEABCEADECBDDCAEBAED

TYT Fen e A a A
Cevap Anahtarı B CEBDAACBABBDAEBCCDAE

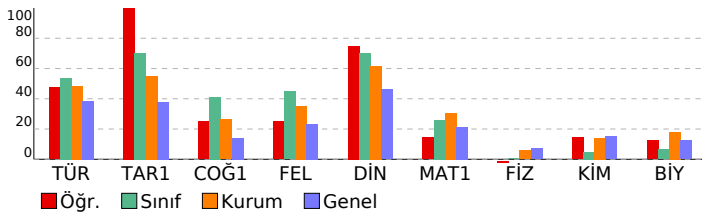

Türkçe	S	D	Y	B%
Sözcükte Anlam ve Sözcükler Arası Anlam İlişkileri	1	1	0	100
Sözcüğü Anlamca Karşılayabilecek Kullanımlar	2	2	0	100
Söz Öbeklerinde Anlam	1	1	0	100
Cümlelerin Yorulanması ve Açıklanması (Yakın veya Çeşitlen Anlamlı Cümleler)	2	1	1	50
Cümleler Arasındaki Anlam İlişkileri (Sebeup-Sonuç, Amaç-Sonuç, Koşul-Şart, Özne-Nesnel Yargı, Birbirinin Açıklayıcı Ses Bilgisi)	1	1	0	100
Karma Dil Bilgisi	1	0	0	0
Filimsi (Eylemsi)	1	1	0	100
Zamir (Adil)	1	0	1	0
Cümlelerin Öğeleri	1	1	0	100
Aynı Yazılan Birleşik Sözcükler	1	1	0	100
Kısaltmaların Yazımı	1	1	0	100
Noktalama İşaretleri	2	1	1	50
Düşüncüyü Geliştirme Yolları	1	0	1	0
Düşüncenin Akışını Bozan Cümle	1	1	0	100
Paragrafa Cümle Ekleme	1	1	0	100
Metin Boşluklarının Anlam Akışına Göre Tamamlanması	3	0	3	0
Paragraftaki Cümlelerin Yerini Düzenleme	1	0	1	0
Paragrafta Sorulara Karşılık Bulma	1	0	1	0
Paragrafın Yardımcı Fikirleri (Düşünceleri)	3	3	0	100
Paragrafın Ana Fikri (Düşüncesi)	6	2	4	33
İçeriğine Özgü Bir Soru Köküne Sahip Olan Paragraflar	5	3	2	60
Aynı Paragrafa Bağlı Sorular	2	1	1	50

Tarih-1	S	D	Y	B%
Zamanı anlama ve anlamlandırmaya yönelik farklı yaklaşımları analiz eder.	1	1	0	100
İlk Çağ'ın sonlarından itibaren gerçekleştirilen hukuki düzenlemelerin günümüzün evrensel hukuk ilkelerine temel	1	1	0	100
1453-1520 yılları arasındaki süreçte meydana gelen başlıca siyasi gelişmeleri tarih şeridi ve haritalar üzerinde göst	1	1	0	100
Mustafa Kemal'in Birinci Dünya Savaşı'na kadarki eğitim ve askerlik hayatını içinde bulunduğu toplumsal siyasi,	1	1	0	100
Topkapı Sarayı'nın devlet idaresinin yanı sıra devlet adamı yetiştirilmesinde ve şehir kültürünün gelişmesindeki rol	1	1	0	100

Coğrafya-1	S	D	Y	B%
Nüfusun Değişimi ve Dağılışı	1	0	1	0
Büyük İklim Tipleri	1	0	1	0
Ülkemizdeki işlevsel bölgeleri özelliklerine göre analiz eder.	1	0	1	0
Dünya'nın Yıllık Hareketi ve Eksen Eğikliği	1	1	0	100
İç kuvvetleri; yer şekillerinin oluşum sürecine etkileri açısından açıklar.	1	1	0	100

Felsefe	S	D	Y	B%
Düşünme ve akıl yürütmeye ilişkin kavramları açıklar.	1	0	1	0
18. yüzyıl -19. yüzyıl felsefesindeki örnek düşünce ve argümanları felsefi açıdan değerlendirir.	1	1	0	100
Din felsefesinin konusunu ve sorularını açıklar.	1	0	1	0
15. yüzyıl-17. yüzyıl felsefesindeki örnek düşünce ve argümanları felsefi açıdan değerlendirir.	1	1	0	100
20. yüzyıl felsefesinin karakteristik özelliklerini açıklar.	1	0	1	0

Din Kül. ve Ahl. Bil.	S	D	Y	B%
İSLAM VE İBADET	1	1	0	100
AHLAKI TUTUM VE DAVRANIŞLAR	1	1	0	100
KURAN DA BAZI KAVRAMLAR	1	1	0	100
İSLAM VE BİLİM	1	1	0	100
ANADOLU DA İSLAM	1	0	1	0

Matematik-1	S	D	Y	B%
Sayı Basamakları	2	0	1	0
Sayısal Yetenek Problemleri (Rutin Olmayan Problemler)	3	1	0	33
Üslü İfadeler	1	0	0	0
Kökü İfadeler	1	0	1	0
Basit Eşitsizlikler	1	0	1	0
Rasyonel Sayılar	1	0	0	0
Temel Kavramlar	1	0	1	0
Ondalık Sayılar	1	1	0	100
Mutlak Değerli Denklem ve Eşitsizlikler	1	1	0	100
Küme Kavramı ve Kümelerde İşlemler	1	0	0	0
Önemeler ve Bileşik Önemeler	1	0	0	0
Fonksiyonlarda Bileşik İşlemi	1	0	0	0
Fonksiyonların grafiklerini çizer.	1	0	0	0
Bölime İşlemi	1	0	0	0
Merkezi Eğilim ve Yayılm Ölçüleri	1	0	0	0
İşçi Problemleri	1	0	1	0
Hareket Problemleri	1	1	0	100
Sayı-Kesir Problemleri	4	1	0	25
Yüzde Problemleri	1	1	0	100
Karışım Problemleri	1	0	0	0
Orantı Çeşitleri	1	0	0	0
Grafik Problemleri	1	0	0	0
Permütasyon	1	0	0	0
Olasılık kavramı ile ilgili uygulamalar yapar.	1	0	0	0
Üçgenlerin Eşliği	1	0	0	0
Üçgende Alan	1	0	0	0
Dik üçgende Pisagor teoremini elde ederek problemler çözer.	2	1	0	50
Oklit Bağıntıları	1	0	0	0
Yamuk	1	0	0	0
Özel Açılı Üçgenler	1	0	0	0
KAZANIM BELİRTİLMEMİŞ	1	0	0	0
Paralelkenar	1	0	0	0
Çokgenler	1	0	0	0

TYT Fen	S	D	Y	B%
Düzgün Doğrusal Hareket Kavramları	1	0	0	0
Ses Dalgası	1	0	0	0
İş, Güç ve Enerji	1	0	1	0
Isı, sıcaklık ve iç enerji kavramlarını açıklar.	1	0	0	0
İletken ve Yalıtkanlarda Yük Dağılımı	1	0	0	0
Küresel Aynalar	1	0	0	0
Kaldırma Kuvveti	1	0	0	0

Kimya	S	D	Y	B%
Atomun Yapısı	1	0	0	0
KAZANIM BELİRTİLMEMİŞ	1	0	0	0
Asitlerin ve Bazların Tepkimeleri	1	0	0	0
Güçlü Etkileşimler / Kovalent Bağ	1	0	0	0
Kimyasal Tepkimelerde Hesaplamalar	1	0	0	0
Çözeltilerde Derişim	1	0	0	0
Kimyanın Uğraş Alanları	1	1	0	100

Biyoloji	S	D	Y	B%
Mitoz Bölünme	1	1	0	100
Ekosistemde madde ve enerji akışını analiz eder.	1	0	0	0
Eşeye Bağlı Kalıtım	1	0	0	0

SINAV SONUÇ BELGESİ

KAHRAMANMARAŞ / TÜRKÖĞLU / YEDİ GÜZEL ADAM ANADOLU İMAN HATİP LİSESİ

Öğrenci	Numara	Sınıf
EREN İNCE	232	12C

Puan Türü	Puan	Genel Ort.	Dereceler				
			Snf	Kurum	İlçe	İl	Genel
TYT	227,445	203,220	17	49	70	192	4569
Puanı Hesaplanan:			79	133	562	12759	
Katılımlar:			25	79	133	576	13271

Ders	Soru	Doğru	Yanlış	Net	Başarı %	Sınıf Ort.	Kurum Ort.	Genel Ort.
Türkçe	40	22	16	18,00	45	▼21,48	▼19,34	▲15,41
Tarih-1	5	2	2	1,50	30	▼3,51	▼2,75	▼1,90
Coğrafya-1	5	4	1	3,75	75	▲2,06	▲1,32	▲0,71
Felsefe	5	0	0	0,00	0	▼2,24	▼1,77	▼1,17
Din Kül. ve Ahl. Bil.	5	4	1	3,75	75	▲3,51	▲3,09	▲2,30
TYT Sosyal	20	10	4	9,00	45	▼11,32	▲8,93	▲6,07
Matematik-1	40	11	6	9,50	24	▼10,45	▼12,22	▲8,50
Fizik	7	1	0	1,00	14	▲0,03	▲0,41	▲0,50
Kimya	7	0	0	0,00	0	▼0,34	▼0,98	▼1,05
Biyoloji	6	1	0	1,00	17	▲0,39	▼1,09	▲0,74
TYT Fen	20	2	0	2,00	10	▲0,76	▼2,48	▼2,28
Toplam:	120	45	26	38,50	32	▼44,01	▼42,97	▲32,26

Soru No: 1234567890123456789012345678901234567890

TYT Türkçe: BDEbcAa bDDAeBBceEbcEceDCDBaAecBA DEDdEA
Cevap Anahtarı: A BDECAABCCDDAABBDECAEBBDCDEEACEBADEDBEA

TYT Sosyal: a BAbdAEB DBEba
Cevap Anahtarı: A BDBACCDEBBCEADBEAA

TYT Matematik: aCd d b B E e B C AB CEB Ac
Cevap Anahtarı: A CCAEBDEDBAEDBDCBACDABCAEDCEBEADACEDBAEBC

TYT Fen: C C
Cevap Anahtarı: A AADCEBCDBABEBADECEBC

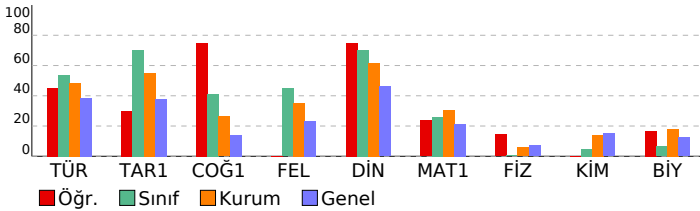

TİTANYUM YKS 1. OTURUM - TYT 03

(OP01-SS-34TYT03)

HATİP LİSESİ DERSLERE GÖRE BAŞARI ANALİZİ

TYT Türkçe	S	D	Y	B%
Türkçe				
Sözcükte Anlam ve Sözcükler Arası Anlam İlişkileri	1	1	0	100
Sözcüğü Anlamca Karşılayabilecek Kullanımlar	2	2	0	100
Söz Öbeklerinde Anlam	1	0	1	0
Cümlelerin Yorulanması ve Açıklanması (Yakın veya Çeşitlen Anlamlı Cümleler)	2	1	1	50
Cümleler Arasındaki Anlam İlişkileri (Sebeup-Sonuç, Amaç-Sonuç, Koşul-Şart, Özne-Nesnel Yargı, Birbirinin Açıklayıcı Ses Bilgisi)	1	0	1	0
Karma Dil Bilgisi	1	0	1	0
Filimsi (Eylemsi)	1	1	0	100
Zamir (Adil)	1	1	0	100
Cümlelerin Öğeleri	1	1	0	100
Aynı Yazılan Birleşik Sözcükler	1	0	1	0
Kısaltmaların Yazımı	1	1	0	100
Noktalama İşaretleri	2	1	1	50
Düşüncüyü Geliştirme Yolları	1	0	1	0
Düşüncenin Akışını Bozan Cümle	1	1	0	100
Paragrafa Cümle Ekleme	1	0	1	0
Metin Boşluklarının Anlam Akışına Göre Tamamlanması	3	1	2	33
Paragraftaki Cümlelerin Yerini Düzenleme	1	0	1	0
Paragrafta Sorulara Karşılık Bulma	1	1	0	100
Paragrafın Yardımcı Fikirleri (Düşünceleri)	3	2	0	67
Paragrafın Ana Fikri (Düşüncesi)	6	4	2	67
İçeriğine Özgü Bir Soru Köküne Sahip Olan Paragraflar	5	2	3	40
Aynı Paragrafa Bağlı Sorular	2	2	0	100

TYT Sosyal	S	D	Y	B%
Tarih-1				
Zamanı anlama ve anlamlandırmaya yönelik farklı yaklaşımları analiz eder.	1	0	1	0
İlk Çağ'ın sonlarından itibaren gerçekleştirilen hukuki düzenlemelerin günümüzün evrensel hukuk ilkelerine temel	1	0	0	0
1453-1520 yılları arasındaki süreçte meydana gelen başlıca siyasi gelişmeleri tarih şeridi ve haritalar üzerinde göst	1	1	0	100
Mustafa Kemal'in Birinci Dünya Savaşı'na kadarki eğitim ve askerlik hayatını içinde bulunduğu toplumsal siyasi,	1	1	0	100
Topkapı Sarayı'nın devlet idaresinin yanı sıra devlet adamı yetiştirilmesinde ve şehir kültürünün gelişmesindeki r	1	0	1	0

Coğrafya-1	S	D	Y	B%
Coğrafya-1				
Nüfusun Değişimi ve Dağılışı	1	0	1	0
Büyük İklim Tipleri	1	1	0	100
Ülkemizdeki işlevsel bölgeleri özelliklerine göre analiz eder.	1	1	0	100
Dünya'nın Yıllık Hareketi ve Eksen Eğikliği	1	1	0	100
İç kuvvetleri; yer şekillerinin oluşum sürecine etkileri açısından açıklar.	1	1	0	100

Felsefe	S	D	Y	B%
Felsefe				
Düşünme ve akıl yürütmeye ilişkin kavramları açıklar.	1	0	0	0
18. yüzyıl -19. yüzyıl felsefesindeki örnek düşünce ve argümanları felsefi açıdan değerlendirir.	1	0	0	0
Din felsefesinin konusunu ve sorularını açıklar.	1	0	0	0
15. yüzyıl-17. yüzyıl felsefesindeki örnek düşünce ve argümanları felsefi açıdan değerlendirir.	1	0	0	0
20. yüzyıl felsefesinin karakteristik özelliklerini açıklar.	1	0	0	0

Din Kül. ve Ahl. Bil.	S	D	Y	B%
Din Kül. ve Ahl. Bil.				
İSLAM VE İBADET	1	1	0	100
AHLAKI TUTUM VE DAVRANIŞLAR	1	1	0	100
KURAN DA BAZI KAVRAMLAR	1	1	0	100
İSLAM VE BİLİM	1	1	0	100
ANADOLU DA İSLAM	1	1	0	100

TYT Matematik	S	D	Y	B%
Matematik-1				
Sayı Basamakları	2	0	1	0
Sayısal Yetenek Problemleri (Rutin Olmayan Problemler)	3	3	0	100
Üslü İfadeler	1	0	1	0
Kökü İfadeler	1	0	0	0
Basit Eşitsizlikler	1	0	1	0
Rasyonel Sayılar	1	0	0	0
Temel Kavramlar	1	0	1	0
Ondalık Sayılar	1	0	0	0
Mutlak Değerli Denklem ve Eşitsizlikler	1	1	0	100
Küme Kavramı ve Kümelerde İşlemler	1	0	0	0
Önemeler ve Bileşik Önemeler	1	1	0	100
Fonksiyonlarda Bileşik İşlemi	1	0	0	0
Fonksiyonların grafiklerini çizer.	1	0	0	0
Bölime İşlemi	1	0	1	0
Merkezi Eğilim ve Yayımlı Ölçüleri	1	1	0	100
İşçi Problemleri	1	0	0	0
Hareket Problemleri	1	0	0	0
Sayı-Kesir Problemleri	4	2	0	50
Yüzde Problemleri	1	1	0	100
Karışım Problemleri	1	0	0	0
Orantı Çeşitleri	1	0	0	0
Grafik Problemleri	1	1	0	100
Permütasyon	1	0	0	0
Olasılık kavramı ile ilgili uygulamalar yapar.	1	1	0	100
Üçgenlerin Eşliği	1	0	1	0
Üçgende Alan	1	0	0	0
Dik üçgende Pisagor teoremini elde ederek problemler çözer.	2	0	0	0
Oklit Bağlantıları	1	0	0	0
Yamuk	1	0	0	0
Özel Açılı Üçgenler	1	0	0	0
KAZANIM BELİRTİLMEMİŞ	1	0	0	0
Paralelkenar	1	0	0	0
Çokgenler	1	0	0	0

TYT Fen	S	D	Y	B%
Fizik				
Düzgün Doğrusal Hareket Kavramları	1	0	0	0
Ses Dalgası	1	0	0	0
Iş, Güç ve Enerji	1	0	0	0
Isı, sıcaklık ve iç enerji kavramlarını açıklar.	1	0	0	0
İletken ve Yalıtkanlarda Yük Dağılımı	1	0	0	0
Küresel Aynalar	1	0	0	0
Kaldırma Kuvveti	1	1	0	100
Kimya				
Atomun Yapısı	1	0	0	0
KAZANIM BELİRTİLMEMİŞ	1	0	0	0
Asitlerin ve Bazların Tepkimeleri	1	0	0	0
Güçlü Etkileşimler / Kovalent Bağ	1	0	0	0
Kimyasal Tepkimelerde Hesaplamalar	1	0	0	0
Çözeltilerde Derişim	1	0	0	0
Kimyanın Uğraş Alanları	1	0	0	0
Biyoloji				
Mitoz Bölünme	1	0	0	0
Ekosistemde madde ve enerji akışını analiz eder.	1	0	0	0
Eşeye Bağlı Kalıtım	1	0	0	0

SINAV SONUÇ BELGESİ			
KAHRAMANMARAŞ / TÜRKÖĞLU / YEDİ GÜZEL ADAM ANADOLU İMAN HATİP LİSESİ			
Öğrenci	Numara	Sınıf	
ESRA BATTAL	229	12C	
Puan Türü	Puan	Genel Ort.	Dereceler
TYT	239,128	203,220	Snf Kurum İlçe İl Genel
Puanı Hesaplanan:		79	133 562 12759
Katılımlar:		25 79	133 576 13271

Ders	Soru	Doğru	Yanlış	Net	Başarı %	Sınıf Ort.	Kurum Ort.	Genel Ort.
Türkçe	40	19	14	15,50	39	▼21,48	▼19,34	▲15,41
Tarih-1	5	4	1	3,75	75	▲3,51	▲2,75	▲1,90
Coğrafya-1	5	3	1	2,75	55	▲2,06	▲1,32	▲0,71
Felsefe	5	0	0	0,00	0	▼2,24	▼1,77	▼1,17
Din Kül. ve Ahl. Bil.	5	3	2	2,50	50	▼3,51	▼3,09	▲2,30
TYT Sosyal	20	10	4	9,00	45	▼11,32	▲8,93	▲6,07
Matematik-1	40	16	6	14,50	36	▲10,45	▲12,22	▲8,50
Fizik	7	1	2	0,50	7	▲0,03	▲0,41	◆0,50
Kimya	7	1	0	1,00	14	▲0,34	▲0,98	▼1,05
Biyoloji	6	1	1	0,75	13	▲0,39	▼1,09	▲0,74
TYT Fen	20	3	3	2,25	11	▲0,76	▼2,48	▼2,28
Toplam:	120	48	27	41,25	34	▼44,01	▼42,97	▲32,26

Soru No	1234567890123456789012345678901234567890
TYT Türkçe	BDdbEae DDAABB DaCc BeDCbbEAaccA DEbc
Cevap Anahtarı	A BDECAABCCDDAABBDECAEBBDCDEEACEBADDEDBEA
TYT Sosyal	BDBdCeADE DdEAc
Cevap Anahtarı	A BDBACCADDEBBCCCEADBEAA
TYT Matematik	CCA cDBba B C cCA cCEBEA DB a
Cevap Anahtarı	A CCAEBDEDBAEDBDCBACDABCAEDCEBEADACEDBAEBC
TYT Fen	ed C AA c
Cevap Anahtarı	A AADCEBCDBABEBAADECBC

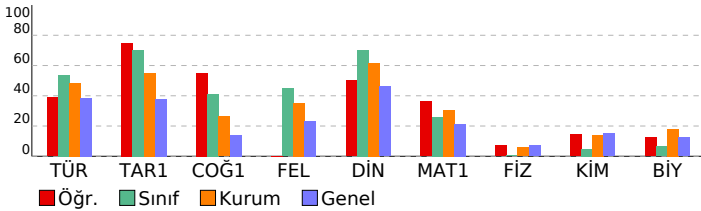

TİTANYUM YKS 1. OTURUM - TYT 03 (OP01-SS-34TYT03)

TYT Türkçe	S	D	Y	B%
Türkçe				
Sözcükte Anlam ve Sözcükler Arası Anlam İlişkileri	1	1	0	100
Sözcüğü Anlamca Karşılayabilecek Kullanımlar	2	1	1	50
Söz Öbeklerinde Anlam	1	0	1	0
Cümlelerin Yorumlanması ve Açıklanması (Yakın veya Çeşitli Anlamlı Cümleler)	2	1	1	50
Cümleler Arasındaki Anlam İlişkileri (Sebeup-Sonuç, Amaç-Sonuç, Koşul-Şart, Öznel-Nesnel Yargı, Birbirinin Açıklayıcı Ses Bilgisi)	1	0	1	0
Karma Dil Bilgisi	1	0	0	0
Filimsi (Eylemsi)	1	1	0	100
Zamir (Adil)	1	1	0	100
Cümlelerin Öğeleri	1	1	0	100
Aynı Yazılan Birleşik Sözcükler	1	1	0	100
Kısaltmaların Yazımı	1	1	0	100
Noktalama İşaretleri	2	1	0	50
Düşüncüyü Geliştirme Yolları	1	1	0	100
Düşüncenin Akışını Bozan Cümle	1	0	1	0
Paragrafa Cümle Ekleme	1	1	0	100
Metin Boşluklarının Anlam Akışına Göre Tamamlanması	3	1	1	33
Paragraftaki Cümlelerin Yerini Düzenleme	1	0	1	0
Paragrafta Sorulara Karşılık Bulma	1	1	0	100
Paragrafın Yardımcı Fikirleri (Düşünceleri)	3	1	1	33
Paragrafın Ana Fikri (Düşüncesi)	6	2	2	33
İçeriğine Özgü Bir Soru Köküne Sahip Olan Paragraflar	5	2	3	40
Aynı Paragrafa Bağlı Sorular	2	1	1	50

TYT Sosyal	S	D	Y	B%
Tarih-1				
Zamanı anlama ve anlamlandırmaya yönelik farklı yaklaşımları analiz eder.	1	1	0	100
İlk Çağ'ın sonlarından itibaren gerçekleştirilen hukuki düzenlemelerin günümüzün evrensel hukuk ilkelerine temel ilk çağın sonlarından itibaren gerçekleştirilen hukuki düzenlemelerin günümüzün evrensel hukuk ilkelerine temel	1	1	0	100
1453-1520 yılları arasındaki süreçte meydana gelen başlıca siyasi gelişmeleri tarih şeridi ve haritalar üzerinde gösterebilir.	1	0	1	00
Mustafa Kemal'in Birinci Dünya Savaşı'na kadarki eğitim ve askerlik hayatını içinde bulunduğu toplumsal siyasi ve sosyal ortamını analiz eder.	1	0	1	00
Topkapı Sarayı'nın devlet idaresinin yanı sıra devlet adamı yetiştirilmesinde ve şehir kültürünün gelişmesindeki rolünü analiz eder.	1	1	0	100
Coğrafya-1				
Nüfusun Değişimi ve Dağılışı	1	0	1	0
Büyük İklim Tipleri	1	1	0	100
Ülkemizdeki işlevsel bölgeleri özelliklerine göre analiz eder.	1	1	0	100
Dünya'nın Yıllık Hareketi ve Eksen Eğikliği	1	1	0	100
İç kuvvetleri; yer şekillerinin oluşum sürecine etkileri açısından açıklar.	1	0	0	0
Felsefe				
Düşünme ve akıl yürütmeye ilişkin kavramları açıklar.	1	0	0	0
18. yüzyıl -19. yüzyıl felsefesindeki örnek düşünce ve argümanları felsefi açıdan değerlendirir.	1	0	0	0
Din felsefesinin konusunu ve sorularını açıklar.	1	0	0	0
15. yüzyıl-17. yüzyıl felsefesindeki örnek düşünce ve argümanları felsefi açıdan değerlendirir.	1	0	0	0
20. yüzyıl felsefesinin karakteristik özelliklerini açıklar.	1	0	0	0
Din Kül. ve Ahl. Bil.				
İSLAM VE İBADET	1	1	0	100
AHLAKI TUTUM VE DAVRANIŞLAR	1	1	0	100
KURAN DA BAZI KAVRAMLAR	1	1	0	100
İSLAM VE BİLİM	1	1	0	100
ANADOLU DA İSLAM	1	0	1	0

TYT Matematik	S	D	Y	B%
Matematik-1				
Sayı Basamakları	2	1	0	50
Sayısal Yetenek Problemleri (Rutin Olmayan Problemler)	3	3	0	100
Üslü İfadeler	1	1	0	100
Kökü İfadeler	1	0	0	0
Basit Eşitsizlikler	1	0	0	0
Rasyonel Sayılar	1	0	0	0
Temel Kavramlar	1	0	1	0
Ondalık Sayılar	1	1	0	100
Mutlak Değerli Denklem ve Eşitsizlikler	1	1	0	100
Küme Kavramı ve Kümelere İşlemler	1	0	1	0
Önemeler ve Bileşik Önemeler	1	0	1	0
Fonksiyonlarda Bileşik İşlemi	1	0	0	0
Fonksiyonların grafiklerini çizer.	1	0	0	0
Bölime İşlemi	1	0	0	0
Merkezi Eğilim ve Yayılm Ölçüleri	1	1	0	100
İşçi Problemleri	1	0	0	0
Hareket Problemleri	1	0	0	0
Sayı-Kesir Problemleri	4	2	1	50
Yüzde Problemleri	1	0	1	0
Karışım Problemleri	1	1	0	100
Orantı Çeşitleri	1	0	0	0
Grafik Problemleri	1	1	0	100
Permütasyon	1	1	0	100
Olasılık kavramı ile ilgili uygulamalar yapar.	1	1	0	100
Üçgenlerin Eşliği	1	0	0	0
Üçgende Alan	1	0	0	0
Dik üçgende Pisagor teoremini elde ederek problemler çözer.	2	0	0	0
Oklit Bağıntıları	1	0	0	0
Yamuk	1	1	0	100
Özel Açılı Üçgenler	1	1	0	100
KAZANIM BELİRTİLMEMİŞ	1	0	0	0
Paralelkenar	1	0	0	0
Çokgenler	1	0	1	0

TYT Fen	S	D	Y	B%
Fizik				
Düzgün Doğrusal Hareket Kavramları	1	0	0	0
Ses Dalgası	1	0	0	0
İş, Güç ve Enerji	1	0	1	0
Isı, sıcaklık ve iç enerji kavramlarını açıklar.	1	0	1	0
İletken ve Yalıtkanlarda Yük Dağılımı	1	0	0	0
Küresel Aynalar	1	0	0	0
Kaldırma Kuvveti	1	1	0	100
Kimya				
Atomun Yapısı	1	0	0	0
KAZANIM BELİRTİLMEMİŞ	1	0	0	0
Asitlerin ve Bazların Tepkimeleri	1	0	0	0
Güçlü Etkileşimler / Kovalent Bağ	1	0	0	0
Kimyasal Tepkimelerde Hesaplamalar	1	0	0	0
Çözeltilerde Derişim	1	0	0	0
Kimyanın Uğraş Alanları	1	1	0	100
Biyoloji				
Mitoz Bölünme	1	1	0	100
Ekosistemde madde ve enerji akışını analiz eder.	1	0	0	0
Eşeğe Bağlı Kalıtım	1	0	1	0

SINAV SONUÇ BELGESİ

KAHRAMANMARAŞ / TÜRKÖĞLU / YEDİ GÜZEL ADAM ANADOLU İMAN

Öğrenci	Numara	Sınıf
FURKAN	148	12C

Puan Türü	Puan	Genel Ort.	Dereceler				
			Snf	Kurum	İlçe	İl	Genel
TYT	▲ 267,245	203,220	8	21	33	135	2600
Puanı Hesaplanan:			79	133	562	12759	
Katılımlar:			25	79	133	576	13271

Ders	Soru	Doğru	Yanlış	Net	Başarı %	Sınıf Ort.	Kurum Ort.	Genel Ort.
Türkçe	40	20	11	17,25	43	▼ 21,48	▼ 19,34	▲ 15,41
Tarih-1	5	4	0	4,00	80	▲ 3,51	▲ 2,75	▲ 1,90
Coğrafya-1	5	2	3	1,25	25	▼ 2,06	▼ 1,32	▲ 0,71
Felsefe	5	2	2	1,50	30	▼ 2,24	▼ 1,77	▲ 1,17
Din Kül. ve Ahl. Bil.	5	4	0	4,00	80	▲ 3,51	▲ 3,09	▲ 2,30
TYT Sosyal	20	12	5	10,75	54	▼ 11,32	▲ 8,93	▲ 6,07
Matematik-1	40	22	5	20,75	52	▲ 10,45	▲ 12,22	▲ 8,50
Toplam:	120	54	21	48,75	41	▲ 44,01	▲ 42,97	▲ 32,26

Soru No	1234567890123456789012345678901234567890
---------	--

TYT Türkçe	BDDCAABE D cecBcEacEBBDCbb ACEeA E A
------------	--------------------------------------

Cevap Anahtarı	A BDECAABCCDDAABBBDECAEBBDCDEEACEBADDEDBEA
----------------	--

TYT Sosyal	DBACecDeDeCC dDB AA
------------	---------------------

Cevap Anahtarı	A BDBACCADEBBCCCEADBEEA
----------------	-------------------------

TYT Matematik	eCAEc DB Ec D B DABCAc CEBaAD C B BC
---------------	--------------------------------------

Cevap Anahtarı	A CCAEBDEDEBAEDBDCBACDABCAEDCEBEADACEDBAEBC
----------------	---

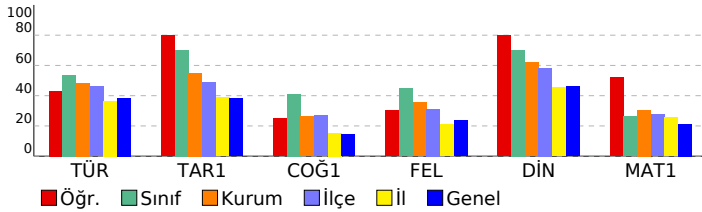

TİTANYUM YKS 1. OTURUM - TYT 03

(OP01-SS-34TYT03)

HATİP LİSESİ DERSLERE GÖRE BAŞARI ANALİZİ

TYT Türkçe	S	D	Y	B%
Türkçe				
Sözcükte Anlam ve Sözcükler Arası Anlam İlişkileri	1	1	0	100
Sözcüğü Anlamca Karşılayabilecek Kullanımlar	2	1	1	50
Söz Öbeklerinde Anlam	1	1	0	100
Cümlelerin Yorulması ve Açıklanması (Yakın veya Çeşitli Anlamlı Cümleler)	2	2	0	100
Cümleler Arasındaki Anlam İlişkileri (Sebeup-Sonuç, Amaç-Sonuç, Koşul-Şart, Özne-Nesnel Yargı, Birbirinin Açıklayıcı)	1	1	0	100
Ses Bilgisi	1	0	1	0
Karma Dil Bilgisi	1	0	0	0
Filimsi (Eylemsi)	1	0	0	0
Zamir (Adil)	1	1	0	100
Cümlelerin Öğeleri	1	0	0	0
Aynı Yazılan Birleşik Sözcükler	1	0	1	0
Kısaltmaların Yazımı	1	0	1	0
Noktalama İşaretleri	2	1	1	50
Düşüncüyü Geliştirme Yolları	1	0	1	0
Düşüncenin Akışını Bozan Cümle	1	1	0	100
Paragrafa Cümle Ekleme	1	0	1	0
Metin Boşluklarının Anlam Akışına Göre Tamamlanması	3	2	1	67
Paragraftaki Cümlelerin Yerini Düzenleme	1	1	0	100
Paragrafta Sorulara Karşılık Bulma	1	1	0	100
Paragrafın Yardımcı Fikirleri (Düşünceleri)	3	1	1	33
Paragrafın Ana Fikri (Düşüncesi)	6	3	1	50
İçeriğine Özgü Bir Soru Köküne Sahip Olan Paragraflar	5	3	1	60
Aynı Paragrafa Bağlı Sorular	2	0	0	0

TYT Sosyal	S	D	Y	B%
Tarih-1				
Zamanı anlama ve anlamlandırmaya yönelik farklı yaklaşımları analiz eder.	1	0	0	0
İlk Çağ'ın sonlarından itibaren gerçekleştirilen hukuki düzenlemelerin günümüzün evrensel hukuk ilkelerine temel	1	1	0	100
1453-1520 yılları arasındaki süreçte meydana gelen başlıca siyasi gelişmeleri tarih şeridi ve haritalar üzerinde göst	1	1	0	100
Mustafa Kemal'in Birinci Dünya Savaşı'na kadarki eğitim ve askerlik hayatını içinde bulunduğu toplumun siyasi,	1	1	0	100
Topkapı Sarayı'nın devlet idaresinin yanı sıra devlet adamı yetiştirilmesinde ve şehir kültürünün gelişmesindeki rc	1	1	0	100

Coğrafya-1	S	D	Y	B%
Coğrafya-1				
Nüfusun Değişimi ve Dağılışı	1	0	1	0
Büyük İklim Tipleri	1	0	1	0
Ülkemizdeki işlevsel bölgeleri özelliklerine göre analiz eder.	1	1	0	100
Dünya'nın Yıllık Hareketi ve Eksen Eğikliği	1	1	0	100
İç kuvvetleri; yer şekillerinin oluşum sürecine etkileri açısından açıklar.	1	0	1	0

Felsefe	S	D	Y	B%
Felsefe				
Düşünme ve akıl yürütmeye ilişkin kavramları açıklar.	1	0	1	0
18. yüzyıl -19. yüzyıl felsefesindeki örnek düşünce ve argümanları felsefi açıdan değerlendirir.	1	1	0	100
Din felsefesinin konusunu ve sorularını açıklar.	1	1	0	100
15. yüzyıl-17. yüzyıl felsefesindeki örnek düşünce ve argümanları felsefi açıdan değerlendirir.	1	0	0	0
20. yüzyıl felsefesinin karakteristik özelliklerini açıklar.	1	0	1	0

Din Kül. ve Ahl. Bil.	S	D	Y	B%
Din Kül. ve Ahl. Bil.				
İSLAM VE İBADET	1	1	0	100
AHLAKI TUTUM VE DAVRANIŞLAR	1	1	0	100
KURAN DA BAZI KAVRAMLAR	1	0	0	0
İSLAM VE BİLİM	1	1	0	100
ANADOLU DA İSLAM	1	1	0	100

TYT Matematik	S	D	Y	B%
Matematik-1				
Sayı Basamakları	2	0	1	0
Sayısal Yetenek Problemleri (Rutin Olmayan Problemler)	3	2	0	67
Üslü İfadeler	1	1	0	100
Kökü İfadeler	1	1	0	100
Basit Eşitsizlikler	1	0	1	0
Rasyonel Sayılar	1	0	0	0
Temel Kavramlar	1	0	0	0
Ondalık Sayılar	1	1	0	100
Mutlak Değerli Denklemler ve Eşitsizlikler	1	1	0	100
Küme Kavramı ve Kümelerde İşlemler	1	0	0	0
Önemler ve Bileşik Önemler	1	1	0	100
Fonksiyonlarda Bileşik İşlemler	1	0	1	0
Fonksiyonların grafiklerini çizer.	1	0	0	0
Bölme İşlemi	1	1	0	100
Merkezî Eğilim ve Yayılım Ölçüleri	1	1	0	100
İşçi Problemleri	1	0	0	0
Hareket Problemleri	1	1	0	100
Sayı-Kesir Problemleri	4	3	0	75
Yüzde Problemleri	1	1	0	100
Karışım Problemleri	1	1	0	100
Orantı Çeşitleri	1	0	1	0
Grafik Problemleri	1	1	0	100
Permütasyon	1	0	1	0
Olasılık kavramı ile ilgili uygulamalar yapar.	1	1	0	100
Üçgenlerin Eşliği	1	1	0	100
Üçgende Alan	1	0	0	0
Dik üçgende Pisagor teoremini elde ederek problemler çözer.	2	2	0	100
Oklit Bağıntıları	1	0	0	0
Yamuk	1	0	0	0
Özel Açılı Üçgenler	1	1	0	100
KAZANIM BELİRTİLMEMİŞ	1	0	0	0
Paralelkenar	1	0	0	0
Çokgenler	1	1	0	100

SINAV SONUÇ BELGESİ

KAHRAMANMARAŞ / TÜRKÖĞLU / YEDİ GÜZEL ADAM ANADOLU İMAN

TİTANYUM YKS 1. OTURUM - TYT 03

(OP01-SS-34TYT03)

HATİP LİSESİ DERSLERE GÖRE BAŞARI ANALİZİ

Öğrenci	Numara	Sınıf
GAMZE GÖKÇE	226	12C

Puan Türü	Puan	Genel Ort.	Dereceler				
			Snf	Kurum	İlçe	İl	Genel
TYT	▲ 228,738	203,220	16	48	67	188	4491
Puanı Hesaplanan:			79	133	562	12759	
Katılımlar:			25	79	133	576	13271

Ders	Soru	Doğru	Yanlış	Net	Başarı %	Sınıf Ort.	Kurum Ort.	Genel Ort.
Türkçe	40	26	10	23,50	59	▲21,48	▲19,34	▲15,41
Tarih-1	5	3	2	2,50	50	▼ 3,51	▼ 2,75	▲ 1,90
Coğrafya-1	5	2	1	1,75	35	▼ 2,06	▲ 1,32	▲ 0,71
Felsefe	5	2	1	1,75	35	▼ 2,24	▼ 1,77	▲ 1,17
Din Kül. ve Ahl. Bil.	5	3	1	2,75	55	▼ 3,51	▼ 3,09	▲ 2,30
TYT Sosyal	20	10	5	8,75	44	▼ 11,32	▼ 8,93	▲ 6,07
Matematik-1	40	8	4	7,00	18	▼ 10,45	▼ 12,22	▼ 8,50
Toplam:	120	44	19	39,25	33	▼ 44,01	▼ 42,97	▲ 32,26

Soru No	1234567890123456789012345678901234567890
---------	--

TYT Türkçe	cAb BDEAD bDB B CDaBBdEEDCbDeCEEcDBEcbAD
------------	--

Cevap Anahtarı	B AACBBDEADCCDBBBACDEBBAAEEDCADDCEEBDBEAED
----------------	--

TYT Sosyal	CBebA EeD b CE EbDB
------------	---------------------

Cevap Anahtarı	B CBBDAEBCEADACBCEAEADB
----------------	-------------------------

TYT Matematik	DBCcE DeC a a BC
---------------	------------------

Cevap Anahtarı	B DBCEECAEBDBDACBBDAABDCEABCEADECBDCCEAEBAED
----------------	--

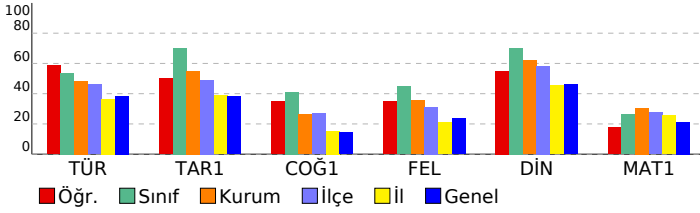

TYT Türkçe	S	D	Y	B%
Türkçe				
Sözcükte Anlam ve Sözcükler Arası Anlam İlişkileri	1	0	0	0
Sözcüğü Anlamca Karşılayabilecek Kullanımlar	2	2	0	100
Söz Öbeklerinde Anlam	1	0	1	0
Cümlelerin Yorumlanması ve Açıklanması (Yakın veya Çeşitli Anlamlı Cümleler)	2	1	1	50
Cümleler Arasındaki Anlam İlişkileri (Sebeup-Sonuç, Amaç-Sonuç, Koşul-Şart, Özne-Nesnel Yargı, Birbirinin Açıklayıcı)	1	1	0	100
Ses Bilgisi	1	0	0	0
Karma Dil Bilgisi	1	0	1	0
Filimsi (Eylemsi)	1	1	0	100
Zamir (Adil)	1	1	0	100
Cümlelerin Öğeleri	1	1	0	100
Aynı Yazılan Birleşik Sözcükler	1	0	0	0
Kısaltmaların Yazımı	1	1	0	100
Noktalama İşaretleri	2	1	0	50
Düşüncüyü Geliştirme Yolları	1	1	0	100
Düşüncenin Akışını Bozan Cümle	1	0	1	0
Paragrafa Cümle Ekleme	1	1	0	100
Metin Boşluklarının Anlam Akışına Göre Tamamlanması	3	2	1	67
Paragraftaki Cümlelerin Yerini Düzenleme	1	1	0	100
Paragrafta Sorulara Karşılık Bulma	1	0	1	0
Paragrafın Yardımcı Fikirleri (Düşünceleri)	3	3	0	100
Paragrafın Ana Fikri (Düşüncesi)	6	4	2	67
İçeriğine Özgü Bir Soru Köküne Sahip Olan Paragraflar	5	3	2	60
Aynı Paragrafa Bağlı Sorular	2	2	0	100

TYT Sosyal	S	D	Y	B%
Tarih-1				
Zamanı anlama ve anlamlandırmaya yönelik farklı yaklaşımları analiz eder.	1	0	1	0
İlk Çağ'ın sonlarından itibaren gerçekleştirilen hukuki düzenlemelerin günümüzün evrensel hukuk ilkelerine temel	1	0	1	0
1453-1520 yılları arasındaki süreçte meydana gelen başlıca siyasi gelişmeleri tarih şeridi ve haritalar üzerinde göst	1	1	0	100
Mustafa Kemal'in Birinci Dünya Savaşı'na kadarki eğitim ve askerlik hayatını içinde bulunduğu toplumun siyasi,	1	1	0	100
Topkapı Sarayı'nın devlet idaresinin yanı sıra devlet adamı yetiştirilmesinde ve şehir kültürünün gelişmesindeki rc	1	1	0	100

Coğrafya-1	S	D	Y	B%
Coğrafya-1				
Nüfusun Değişimi ve Dağılışı	1	0	1	0
Büyük İklim Tipleri	1	0	0	0
Ülkemizdeki işlevsel bölgeleri özelliklerine göre analiz eder.	1	1	0	100
Dünya'nın Yıllık Hareketi ve Eksen Eğikliği	1	1	0	100
İç kuvvetleri; yer şekillerinin oluşum sürecine etkileri açısından açıklar.	1	0	0	0

Felsefe	S	D	Y	B%
Felsefe				
Düşünme ve akıl yürütmeye ilişkin kavramları açıklar.	1	0	0	0
18. yüzyıl -19. yüzyıl felsefesindeki örnek düşünce ve argümanları felsefi açıdan değerlendirir.	1	1	0	100
Din felsefesinin konusunu ve sorularını açıklar.	1	0	0	0
15. yüzyıl-17. yüzyıl felsefesindeki örnek düşünce ve argümanları felsefi açıdan değerlendirir.	1	1	0	100
20. yüzyıl felsefesinin karakteristik özelliklerini açıklar.	1	0	1	0

Din Kül. ve Ahl. Bil.	S	D	Y	B%
Din Kül. ve Ahl. Bil.				
İSLAM VE İBADET	1	1	0	100
AHLAKI TUTUM VE DAVRANIŞLAR	1	1	0	100
KUR'AN DA BAZI KAVRAMLAR	1	1	0	100
İSLAM VE BİLİM	1	0	1	0
ANADOLU DA İSLAM	1	0	0	0

TYT Matematik	S	D	Y	B%
Matematik-1				
Sayı Basamakları	2	0	0	0
Sayısal Yetenek Problemleri (Rutin Olmayan Problemler)	3	3	0	100
Üslü İfadeler	1	0	0	0
Kökü İfadeler	1	1	0	100
Basit Eşitsizlikler	1	1	0	100
Rasyonel Sayılar	1	1	0	100
Temel Kavramlar	1	0	1	0
Ondalık Sayılar	1	0	0	0
Mutlak Değerli Denklemler ve Eşitsizlikler	1	0	0	0
Küme Kavramı ve Kümelerde İşlemler	1	0	1	0
Önemeler ve Bileşik Önemeler	1	0	0	0
Fonksiyonlarda Bileşik İşlemi	1	1	0	100
Fonksiyonların grafiklerini çizer.	1	0	0	0
Bölime İşlemi	1	0	1	0
Merkezi Eğilim ve Yayılım Ölçüleri	1	0	1	0
İşçi Problemleri	1	0	0	0
Hareket Problemleri	1	0	0	0
Sayı-Kesir Problemleri	4	0	0	0
Yüzde Problemleri	1	0	0	0
Karışım Problemleri	1	0	0	0
Orantı Çeşitleri	1	0	0	0
Grafik Problemleri	1	1	0	100
Permütasyon	1	0	0	0
Olasılık kavramı ile ilgili uygulamalar yapar.	1	0	0	0
Üçgenlerin Eşliği	1	0	0	0
Üçgende Alan	1	0	0	0
Dik üçgende Pisagor teoremini elde ederek problemler çözer.	2	0	0	0
Öklit Bağıntıları	1	0	0	0
Yamuk	1	0	0	0
Özel Açılı Üçgenler	1	0	0	0
KAZANIM BELİRTİLMEMİŞ	1	0	0	0
Paralelkenar	1	0	0	0
Çokgenler	1	0	0	0

SINAV SONUÇ BELGESİ

KAHRAMANMARAŞ / TÜRKÖĞLU / YEDİ GÜZEL ADAM ANADOLU İMAN

TİTANYUM YKS 1. OTURUM - TYT 03

(OP01-SS-34TYT03)

HATİP LİSESİ DERSLERE GÖRE BAŞARI ANALİZİ

Öğrenci	Numara	Sınıf
GÜL NİHAL GÜNEŞ	264	12C

Puan Türü	Puan	Genel Ort.	Dereceler				
			Snf	Kurum	İlçe	İl	Genel
TYT	▲ 224,933	203,220	18	52	74	197	4725
Puanı Hesaplanan:			79	133	562	12759	
Katılımlar:			25	79	133	576	13271

Ders	Soru	Doğru	Yanlış	Net	Başarı %	Sınıf Ort.	Kurum Ort.	Genel Ort.
Türkçe	40	23	15	19,25	48	▼ 21,48	▼ 19,34	▲ 15,41
Tarih-1	5	4	1	3,75	75	▲ 3,51	▲ 2,75	▲ 1,90
Coğrafya-1	5	3	1	2,75	55	▲ 2,06	▲ 1,32	▲ 0,71
Felsefe	5	3	2	2,50	50	▲ 2,24	▲ 1,77	▲ 1,17
Din Kül. ve Ahl. Bil.	5	5	0	5,00	100	▲ 3,51	▲ 3,09	▲ 2,30
TYT Sosyal	20	15	4	14,00	70	▲ 11,32	▲ 8,93	▲ 6,07
Matematik-1	40	6	6	4,50	11	▼ 10,45	▼ 12,22	▼ 8,50
Fizik	7	0	0	0,00	0	▼ 0,03	▼ 0,41	▼ 0,50
Kimya	7	1	1	0,75	11	▲ 0,34	▼ 0,98	▼ 1,05
Biyoloji	6	0	0	0,00	0	▼ 0,39	▼ 1,09	▼ 0,74
TYT Fen	20	1	1	0,75	4	▼ 0,76	▼ 2,48	▼ 2,28
Toplam:	120	45	26	38,50	32	▼ 44,01	▼ 42,97	▲ 32,26

Soru No	1234567890123456789012345678901234567890
---------	--

TYT Türkçe	cA BBDEAdD dACDEacBEeAeADDCaEcDBEdcAb
Cevap Anahtarı	B AACBBDEADCCDBBACDEBBAAEEDCADDCEEBDBEAEAD

TYT Sosyal	CBdDA dCDAeCcCEAEADB
Cevap Anahtarı	B CBBDBABECDAACBCEAEADB

TYT Matematik	aCc c CBaD a B c C
Cevap Anahtarı	B DBCECAEDBDACBBDAABDCEABCEADECBDDCAEBAED

TYT Fen	A d
Cevap Anahtarı	B CEBDAACBABBDAEBCDDAE

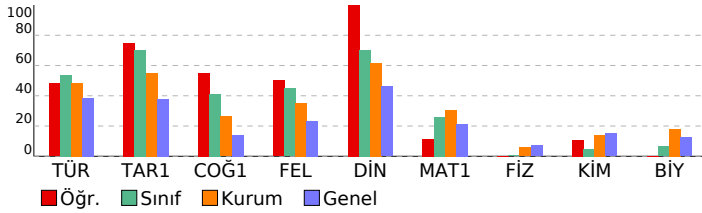

Türkçe	S	D	Y	B%
Sözcükte Anlam ve Sözcükler Arası Anlam İlişkileri	1	1	0	100
Sözcüğü Anlamca Karşılayabilecek Kullanımlar	2	2	0	100
Söz Öbeklerinde Anlam	1	0	0	0
Cümlelerin Yorumlanması ve Açıklanması (Yakın veya Çetisen Anlamlı Cümleler)	2	1	1	50
Cümleler Arasındaki Anlam İlişkileri (Sebeup-Sonuç, Amaç-Sonuç, Koşul-Şart, Özel-Nesnel Yargı, Birbirinin Açıklayıcı Ses Bilgisi)	1	1	0	100
Karma Dil Bilgisi	1	0	1	0
Filimsi (Eylemsi)	1	1	0	100
Zamir (Adil)	1	1	0	100
Cümlelerin Öğeleri	1	1	0	100
Aynı Yazılan Birleşik Sözcükler	1	1	0	100
Kısaltmaların Yazımı	1	0	1	0
Noktalama İşaretleri	2	0	1	0
Düşüncüyü Geliştirme Yolları	1	1	0	100
Düşüncenin Akışını Bozan Cümle	1	1	0	100
Paragrafa Cümle Ekleme	1	1	0	100
Metin Boşluklarının Anlam Akışına Göre Tamamlanması	3	1	2	33
Paragraftaki Cümlelerin Yerini Düzenleme	1	0	1	0
Paragrafta Sorulara Karşılık Bulma	1	1	0	100
Paragrafın Yardımcı Fikirleri (Düşünceleri)	3	2	1	67
Paragrafın Ana Fikri (Düşüncesi)	6	2	4	33
İçeriğine Özgü Bir Soru Köküne Sahip Olan Paragraflar	5	4	1	80
Aynı Paragrafa Bağlı Sorular	2	1	1	50

Tarih-1	S	D	Y	B%
Zamanı anlama ve anlamlandırmaya yönelik farklı yaklaşımları analiz eder.	1	0	1	0
İlk Çağ'ın sonlarından itibaren gerçekleştirilen hukuki düzenlemelerin günümüzün evrensel hukuk ilkelerine temel	1	1	0	100
1453-1520 yılları arasındaki süreçte meydana gelen başlıca siyasi gelişmeleri tarih şeridi ve haritalar üzerinde göst	1	1	0	100
Mustafa Kemal'in Birinci Dünya Savaşı'na kadarki eğitim ve askerlik hayatını içinde bulunduğu toplumsal siyasi,	1	1	0	100
Topkapı Sarayı'nın devlet idaresinin yanı sıra devlet adamı yetiştirilmesinde ve şehir kültürünün gelişmesindeki rc	1	1	0	100

Coğrafya-1	S	D	Y	B%
Nüfusun Değişimi ve Dağılışı	1	1	0	100
Büyük İklim Tipleri	1	1	0	100
Ülkemizdeki işlevsel bölgeleri özelliklerine göre analiz eder.	1	1	0	100
Dünya'nın Yıllık Hareketi ve Eksen Eğikliği	1	0	1	0
İç kuvvetleri; yer şekillerinin oluşum sürecine etkileri açısından açıklar.	1	0	0	0

Felsefe	S	D	Y	B%
Düşünme ve akıl yürütmeye ilişkin kavramları açıklar.	1	0	1	0
18. yüzyıl -19. yüzyıl felsefesindeki örnek düşünce ve argümanları felsefi açıdan değerlendirir.	1	1	0	100
Din felsefesinin konusunu ve sorularını açıklar.	1	1	0	100
15. yüzyıl-17. yüzyıl felsefesindeki örnek düşünce ve argümanları felsefi açıdan değerlendirir.	1	1	0	100
20. yüzyıl felsefesinin karakteristik özelliklerini açıklar.	1	0	1	0

Din Kül. ve Ahl. Bil.	S	D	Y	B%
İSLAM VE İBADET	1	1	0	100
AHLAKI TUTUM VE DAVRANIŞLAR	1	1	0	100
KUR AN DA BAZI KAVRAMLAR	1	1	0	100
İSLAM VE BİLİM	1	1	0	100
ANADOLU DA İSLAM	1	1	0	100

Matematik-1	S	D	Y	B%
Sayı Basamakları	2	0	0	0
Sayısal Yetenek Problemleri (Rutin Olmayan Problemler)	3	3	0	100
Üslü İfadeler	1	0	0	0
Kökü İfadeler	1	0	0	0
Basit Eşitsizlikler	1	0	1	0
Rasyonel Sayılar	1	0	0	0
Temel Kavramlar	1	0	1	0
Ondalık Sayılar	1	0	0	0
Mutlak Değerli Denklemler ve Eşitsizlikler	1	0	0	0
Küme Kavramı ve Kümelerde İşlemler	1	0	0	0
Önemeler ve Bileşik Önemeler	1	0	1	0
Fonksiyonlarda Bileşik İşlemi	1	0	0	0
Fonksiyonların grafiklerini çizer.	1	0	1	0
Bölime İşlemi	1	0	0	0
Merkezi Eğilim ve Yayılm Ölçüleri	1	0	1	0
İşçi Problemleri	1	0	0	0
Hareket Problemleri	1	1	0	100
Sayı-Kesir Problemleri	4	1	1	25
Yüzde Problemleri	1	1	0	100
Karışım Problemleri	1	0	0	0
Orantı Çeşitleri	1	0	0	0
Grafik Problemleri	1	0	0	0
Permütasyon	1	0	0	0
Olasılık kavramı ile ilgili uygulamalar yapar.	1	0	0	0
Üçgenlerin Eşliği	1	0	0	0
Üçgende Alan	1	0	0	0
Dik üçgende Pisagor teoremini elde ederek problemler çözer.	2	0	0	0
Ökült Bağıntıları	1	0	0	0
Yamuk	1	0	0	0
Özel Açılı Üçgenler	1	0	0	0
KAZANIM BELİRTİLMEMİŞ	1	0	0	0
Paralelkenar	1	0	0	0
Çokgenler	1	0	0	0

TYT Fen	S	D	Y	B%
Fizik				
Düzgün Doğrusal Hareket Kavramları	1	0	0	0
Ses Dalgası	1	0	0	0
İş, Güç ve Enerji	1	0	0	0
Isı, sıcaklık ve iç enerji kavramlarını açıklar.	1	0	0	0
İletken ve Yalıtkanlarda Yük Dağılımı	1	0	0	0
Küresel Aynalar	1	0	0	0
Kaldırma Kuvveti	1	0	0	0
Kimya				
Atomun Yapısı	1	0	0	0
KAZANIM BELİRTİLMEMİŞ	1	0	0	0
Asitlerin ve Bazların Tepkimeleri	1	0	1	0
Güçlü Etkileşimler / Kovalent Bağ	1	0	0	0
Kimyasal Tepkimelerde Hesaplamalar	1	0	0	0
Çözeltilerde Derişim	1	0	0	0
Kimyanın Uğraş Alanları	1	1	0	100
Biyoloji				
Mitoz Bölünme	1	0	0	0
Ekosistemde madde ve enerji akışını analiz eder.	1	0	0	0
Eşeye Bağlı Kalıtım	1	0	0	0

SINAV SONUÇ BELGESİ

KAHRAMANMARAŞ / TÜRKÖĞLU / YEDİ GÜZEL ADAM ANADOLU İMAN

TİTANYUM YKS 1. OTURUM - TYT 03

(OP01-SS-34TYT03)

HATİP LİSESİ DERSLERE GÖRE BAŞARI ANALİZİ

Öğrenci			Numara	Sınıf			
HACI EYÜP BİYIKLI			220	12C			
Puan Türü	Puan	Genel Ort.	Dereceler				
			Snf	Kurum	İlçe	İl	Genel
TYT	▲ 303,095	203,220	2	7	11	101	1470
			Puanı Hesaplanan:		79	133	562
Katılımlar:			25	79	133	576	13271

Ders	Soru	Doğru	Yanlış	Net	Başarı %	Sınıf Ort.	Kurum Ort.	Genel Ort.
Türkçe	40	26	8	24,00	60	▲21,48	▲19,34	▲15,41
Tarih-1	5	4	0	4,00	80	▲ 3,51	▲ 2,75	▲ 1,90
Coğrafya-1	5	2	3	1,25	25	▼ 2,06	▼ 1,32	▲ 0,71
Felsefe	5	4	1	3,75	75	▲ 2,24	▲ 1,77	▲ 1,17
Din Kül. ve Ahl. Bil.	5	3	1	2,75	55	▼ 3,51	▼ 3,09	▲ 2,30
TYT Sosyal	20	13	5	11,75	59	▲11,32	▲ 8,93	▲ 6,07
Matematik-1	40	24	1	23,75	59	▲10,45	▲12,22	▲ 8,50
Toplam:	120	63	14	59,50	50	▲44,01	▲42,97	▲32,26

Soru No	1234567890123456789012345678901234567890								
TYT Türkçe	AACBBD	De D	ACcEBBcEecAbdDCEEcDBEAbAb						
Cevap Anahtarı	B	AACBBDEADCCDBBBACDEBBAAEDCADDCEEBDBEAED							
TYT Sosyal	CB	DABaeDddCBCE	EcDB						
Cevap Anahtarı	B	CBBDABECDAACBCAEAEAD							
TYT Matematik	BCcE	AEDB	A	BBDA	EABC	D	CBDCC	BA	
Cevap Anahtarı	B	DBCEECAEDBDACBDDAABDCEABCEADECBDDCCAEBAED							

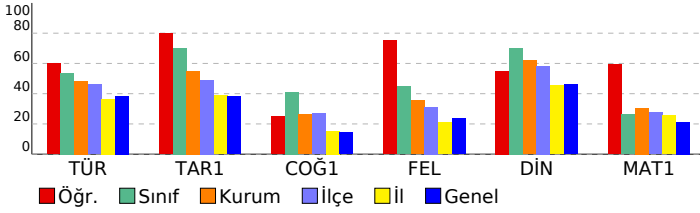

TYT Türkçe	S	D	Y	B%
Türkçe	1	1	0	100
Sözcükte Anlam ve Sözcükler Arası Anlam İlişkileri	1	1	0	100
Sözcüğü Anlamca Karşılayabilecek Kullanımlar	2	1	0	50
Söz Öbeklerinde Anlam	1	1	0	100
Cümlelerin Yorumlanması ve Açıklanması (Yakın veya Çeşitli Anlamlı Cümleler)	2	2	0	100
Cümleler Arasındaki Anlam İlişkileri (Sebep-Sonuç, Amaç-Sonuç, Koşul-Şart, Özne-Nesnel Yargı, Birbirinin Açıklayıcı)	1	1	0	100
Ses Bilgisi	1	0	1	0
Karma Dil Bilgisi	1	0	0	0
Filimsi (Eylemsi)	1	1	0	100
Zamir (Adil)	1	1	0	100
Cümlelerin Ögeleri	1	0	0	0
Aynı Yazılan Birleşik Sözcükler	1	1	0	100
Kısaltmaların Yazımı	1	0	0	0
Noktalama İşaretleri	2	0	0	0
Düşüncüyü Geliştirme Yolları	1	0	1	0
Düşüncenin Akışını Bozan Cümle	1	1	0	100
Paragrafa Cümle Ekleme	1	1	0	100
Metin Boşluklarının Anlam Akışına Göre Tamamlanması	3	2	1	67
Paragraftaki Cümlelerin Yerini Düzenleme	1	1	0	100
Paragrafta Sorulara Karşılık Bulma	1	1	0	100
Paragrafın Yardımcı Fikirleri (Düşünceleri)	3	2	1	67
Paragrafın Ana Fikri (Düşüncesi)	6	4	2	67
İçeriğine Özgü Bir Soru Köküne Sahip Olan Paragraflar	5	4	1	80
Aynı Paragrafa Bağlı Sorular	2	1	1	50

TYT Sosyal	S	D	Y	B%
Tarih-1	1	0	0	0
Zamanı anlama ve anlamlandırmaya yönelik farklı yaklaşımları analiz eder.	1	0	0	0
İlk Çağ'ın sonlarından itibaren gerçekleştirilen hukuki düzenlemelerin günümüzün evrensel hukuk ilkelerine temel	1	1	0	100
1453-1520 yılları arasındaki süreçte meydana gelen başlıca siyasi gelişmeleri tarih şeridi ve haritalar üzerinde göst	1	1	0	100
Mustafa Kemal'in Birinci Dünya Savaşı'na kadarki eğitim ve askerlik hayatını içinde bulunduğu toplumun siyasi,	1	1	0	100
Topkapı Sarayı'nın devlet idaresinin yanı sıra devlet adamı yetiştirilmesinde ve şehir kültürünün gelişmesindeki rc	1	1	0	100
Coğrafya-1	1	0	1	0
Nüfusun Değişimi ve Dağılışı	1	0	1	0
Büyük İklim Tipleri	1	0	1	0
Ülkemizdeki işlevsel bölgeleri özelliklerine göre analiz eder.	1	1	0	100
Dünya'nın Yıllık Hareketi ve Eksen Eğikliği	1	0	1	0
İç kuvvetleri; yer şekillerinin oluşum sürecine etkileri açısından açıklar.	1	1	0	100
Felsefe	1	0	1	0
Düşünme ve akıl yürütmeye ilişkin kavramları açıklar.	1	1	0	100
18. yüzyıl -19. yüzyıl felsefesindeki örnek düşünce ve argümanları felsefi açıdan değerlendirir.	1	1	0	100
Din felsefesinin konusunu ve sorularını açıklar.	1	1	0	100
15. yüzyıl-17. yüzyıl felsefesindeki örnek düşünce ve argümanları felsefi açıdan değerlendirir.	1	1	0	100
20. yüzyıl felsefesinin karakteristik özelliklerini açıklar.	1	0	1	0
Din Kül. ve Ahl. Bil.	1	0	1	0
İSLAM VE İBADET	1	1	0	100
AHLAKI TUTUM VE DAVRANIŞLAR	1	1	0	100
KURAN DA BAZI KAVRAMLAR	1	1	0	100
İSLAM VE BİLİM	1	0	1	0
ANADOLU DA İSLAM	1	0	0	0

TYT Matematik	S	D	Y	B%
Matematik-1	2	0	0	0
Sayı Basamakları	2	0	0	0
Sayısal Yetenek Problemleri (Rutin Olmayan Problemler)	3	2	0	67
Üslü İfadeler	1	1	0	100
Kökü İfadeler	1	1	0	100
Basit Eşitsizlikler	1	1	0	100
Rasyonel Sayılar	1	0	0	0
Temel Kavramlar	1	0	1	0
Ondalık Sayılar	1	1	0	100
Mutlak Değerli Denklemler ve Eşitsizlikler	1	1	0	100
Küme Kavramı ve Kümelere İşlemler	1	1	0	100
Önemeler ve Bileşik Önemeler	1	1	0	100
Fonksiyonlarda Bileşke İşlemi	1	0	0	0
Fonksiyonların grafiklerini çizer.	1	0	0	0
Bölime İşlemi	1	0	0	0
Merkezî Eğilim ve Yayılım Ölçüleri	1	1	0	100
İşçi Problemleri	1	0	0	0
Hareket Problemleri	1	1	0	100
Sayı-Kesir Problemleri	4	4	0	100
Yüzde Problemleri	1	1	0	100
Karışım Problemleri	1	0	0	0
Orantı Çeşitleri	1	0	0	0
Grafik Problemleri	1	1	0	100
Permütasyon	1	0	0	0
Olasılık kavramı ile ilgili uygulamalar yapar.	1	1	0	100
Üçgenlerin Eşliği	1	0	0	0
Üçgende Alan	1	1	0	100
Dik üçgende Pisagor teoremini elde ederek problemler çözer.	2	2	0	100
Öklit Bağıntıları	1	0	0	0
Yamuk	1	1	0	100
Özel Açılı Üçgenler	1	1	0	100
KAZANIM BELİRTİLMEMİŞ	1	0	0	0
Paralelkenar	1	0	0	0
Çokgenler	1	1	0	100

SINAV SONUÇ BELGESİ

KAHRAMANMARAŞ / TÜRKÖĞLU / YEDİ GÜZEL ADAM ANADOLU İMAN HATİP LİSESİ

Öğrenci	Numara	Sınıf
HASAN KILILI	314	12C

Puan Türü	Puan	Genel Ort.	Dereceler				
			Snf	Kurum	İlçe	İl	Genel
TYT	302,385	203,220	3	8	12	102	1493
Puanı Hesaplanan:			79	133	562	12759	
Katılımlar:			25	79	133	576	13271

Ders	Soru	Doğru	Yanlış	Net	Başarı %	Sınıf Ort.	Kurum Ort.	Genel Ort.
Türkçe	40	30	5	28,75	72	▲21,48	▲19,34	▲15,41
Tarih-1	5	5	0	5,00	100	▲3,51	▲2,75	▲1,90
Coğrafya-1	5	1	3	0,25	5	▼2,06	▼1,32	▼0,71
Felsefe	5	3	0	3,00	60	▲2,24	▲1,77	▲1,17
Din Kül. ve Ahl. Bil.	5	5	0	5,00	100	▲3,51	▲3,09	▲2,30
TYT Sosyal	20	14	3	13,25	66	▲11,32	▲8,93	▲6,07
Matematik-1	40	17	8	15,00	38	▲10,45	▲12,22	▲8,50
Fizik	7	0	3	-0,75	-11	▼0,03	▼0,41	▼0,50
Kimya	7	2	0	2,00	29	▲0,34	▲0,98	▲1,05
Biyoloji	6	3	0	3,00	50	▲0,39	▲1,09	▲0,74
TYT Fen	20	5	3	4,25	21	▲0,76	▲2,48	▲2,28
Toplam:	120	66	19	61,25	51	▲44,01	▲42,97	▲32,26

Soru No	1234567890123456789012345678901234567890
TYT Türkçe	BDECAA C D bBBBDbCcEB DCbEEACEBADDEDBcA
Cevap Anahtarı	A BDECAABCCDDAABBDECAEBBDCDEEACEBADDEDBEA
TYT Sosyal	BDBACEbDc CCE DBEAA
Cevap Anahtarı	A BDBACCADEBBCCCEADBEAA
TYT Matematik	bC B cDBBaDcD BdC ABcA C BEdb BC
Cevap Anahtarı	A CCAEBDEDBAEDBDCBACDABCAEDCEBEADACEDBAEBC
TYT Fen	d e e BAAD C
Cevap Anahtarı	A AADCEBCDBAEBBADEBCEB

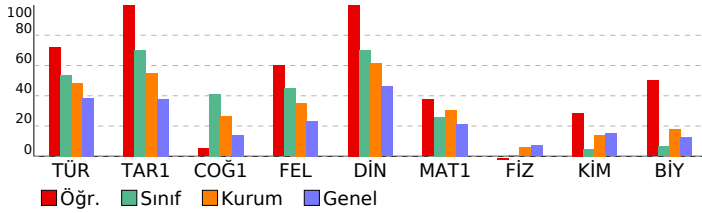

TİTANYUM YKS 1. OTURUM - TYT 03

(OP01-SS-34TYT03)

HATİP LİSESİ DERSLERE GÖRE BAŞARI ANALİZİ

TYT Türkçe	S	D	Y	B%
Türkçe				
Sözcükte Anlam ve Sözcükler Arası Anlam İlişkileri	1	1	0	100
Sözcüğü Anlamca Karşılayabilecek Kullanımlar	2	2	0	100
Söz Öbeklerinde Anlam	1	1	0	100
Cümlelerin Yorumlanması ve Açıklanması (Yakın veya Çetisen Anlamlı Cümleler)	2	2	0	100
Cümleler Arasındaki Anlam İlişkileri (Sebeup-Sonuç, Amaç-Sonuç, Koşul-Şart, Özne-Nesnel Yargı, Birbirinin Açıklayıcı Ses Bilgisi)	1	1	0	100
Karma Dil Bilgisi	1	0	0	0
Filimsi (Eylemsi)	1	0	0	0
Zamir (Adil)	1	1	0	100
Cümlelerin Öğeleri	1	0	0	0
Aynı Yazılan Birleşik Sözcükler	1	0	1	0
Kısaltmaların Yazımı	1	1	0	100
Noktalama İşaretleri	2	2	0	100
Düşüncüyü Geliştirme Yolları	1	1	0	100
Düşüncenin Akışını Bozan Cümle	1	0	1	0
Paragrafa Cümle Ekleme	1	1	0	100
Metin Boşluklarının Anlam Akışına Göre Tamamlanması	3	2	1	67
Paragraftaki Cümlelerin Yerini Düzenleme	1	0	0	0
Paragrafta Sorulara Karşılık Bulma	1	1	0	100
Paragrafın Yardımcı Fikirleri (Düşünceleri)	3	3	0	100
Paragrafın Ana Fikri (Düşüncesi)	6	4	2	67
İçeriğine Özgü Bir Soru Köküne Sahip Olan Paragraflar	5	5	0	100
Aynı Paragrafa Bağlı Sorular	2	2	0	100

TYT Sosyal	S	D	Y	B%
Tarih-1				
Zamanı anlama ve anlamlandırmaya yönelik farklı yaklaşımları analiz eder.	1	1	0	100
İlk Çağ'ın sonlarından itibaren gerçekleştirilen hukuki düzenlemelerin günümüzün evrensel hukuk ilkelerine temel	1	1	0	100
1453-1520 yılları arasındaki süreçte meydana gelen başlıca siyasi gelişmeleri tarih şeridi ve haritalar üzerinde göst	1	1	0	100
Mustafa Kemal'in Birinci Dünya Savaşı'na kadarki eğitim ve askerlik hayatını içinde bulunduğu toplumsal siyasi,	1	1	0	100
Topkapı Sarayı'nın devlet idaresinin yanı sıra devlet adamı yetiştirilmesinde ve şehir kültürünün gelişmesindeki rc	1	1	0	100
Coğrafya-1				
Nüfusun Değişimi ve Dağılışı	1	0	1	0
Büyük İklim Tipleri	1	0	1	0
Ülkemizdeki işlevsel bölgeleri özelliklerine göre analiz eder.	1	1	0	100
Dünya'nın Yıllık Hareketi ve Eksen Eğikliği	1	0	1	0
İç kuvvetleri; yer şekillerinin oluşum sürecine etkileri açısından açıklar.	1	0	0	0
Felsefe				
Düşünme ve akıl yürütmeye ilişkin kavramları açıklar.	1	0	0	0
18. yüzyıl -19. yüzyıl felsefesindeki örnek düşünce ve argümanları felsefi açıdan değerlendirir.	1	1	0	100
Din felsefesinin konusunu ve sorularını açıklar.	1	1	0	100
15. yüzyıl-17. yüzyıl felsefesindeki örnek düşünce ve argümanları felsefi açıdan değerlendirir.	1	1	0	100
20. yüzyıl felsefesinin karakteristik özelliklerini açıklar.	1	0	0	0
Din Kül. ve Ahl. Bil.				
İSLAM VE İBADET	1	1	0	100
AHLAKI TUTUM VE DAVRANIŞLAR	1	1	0	100
KURAN DA BAZI KAVRAMLAR	1	1	0	100
İSLAM VE BİLİM	1	1	0	100
ANADOLU DA İSLAM	1	1	0	100

TYT Matematik	S	D	Y	B%
Matematik-1				
Sayı Basamakları	2	0	1	0
Sayısal Yetenek Problemleri (Rutin Olmayan Problemler)	3	3	0	100
Üslü İfadeler	1	0	0	0
Kökü İfadeler	1	0	0	0
Basit Eşitsizlikler	1	1	0	100
Rasyonel Sayılar	1	0	0	0
Temel Kavramlar	1	0	1	0
Ondalık Sayılar	1	1	0	100
Mutlak Değerli Denklemler ve Eşitsizlikler	1	1	0	100
Küme Kavramı ve Kümelerde İşlemler	1	0	1	0
Önermeler ve Bileşik Önermeler	1	1	0	100
Fonksiyonlarda Bileşik İşlemi	1	1	0	100
Fonksiyonların grafiklerini çizer.	1	0	1	0
Bölime İşlemi	1	1	0	100
Merkezli Eğilim ve Yayılım Ölçüleri	1	1	0	100
İşçi Problemleri	1	0	1	0
Hareket Problemleri	1	0	0	0
Sayı-Kesir Problemleri	4	2	0	50
Yüzde Problemleri	1	1	0	100
Karışım Problemleri	1	1	0	100
Orantı Çeşitleri	1	0	0	0
Grafik Problemleri	1	1	0	100
Permütasyon	1	1	0	100
Olasılık kavramı ile ilgili uygulamalar yapar.	1	1	0	100
Üçgenlerin Eşliği	1	0	1	0
Üçgende Alan	1	0	0	0
Dik üçgende Pisagor teoremini elde ederek problemler çözer.	2	1	0	50
Oklit Bağıntıları	1	0	0	0
Yamuk	1	0	0	0
Özel Açılı Üçgenler	1	0	0	0
KAZANIM BELİRTİLMEMİŞ	1	0	0	0
Paralelkenar	1	0	0	0
Çokgenler	1	1	0	100

TYT Fen	S	D	Y	B%
Fizik				
Düzgün Doğrusal Hareket Kavramları	1	0	1	0
Ses Dalgası	1	0	0	0
İş, Güç ve Enerji	1	0	1	0
Isı, sıcaklık ve iç enerji kavramlarını açıklar.	1	0	0	0
İletken ve Yalıtkanlarda Yük Dağılımı	1	0	0	0
Küresel Aynalar	1	0	0	0
Kaldırma Kuvveti	1	0	1	0
Kimya				
Atomun Yapısı	1	0	0	0
KAZANIM BELİRTİLMEMİŞ	1	0	0	0
Asitlerin ve Bazların Tepkimeleri	1	0	0	0
Güçlü Etkileşimler / Kovalent Bağ	1	0	0	0
Kimyasal Tepkimelerde Hesaplamalar	1	0	0	0
Çözeltilerde Derişim	1	1	0	100
Kimyanın Uğraş Alanları	1	1	0	100
Biyoloji				
Mitoz Bölünme	1	1	0	100
Ekosistemde madde ve enerji akışını analiz eder.	1	1	0	100
Eşeye Bağlı Kalıtım	1	0	0	0

SINAV SONUÇ BELGESİ

KAHRAMANMARAŞ / TÜRKÖĞLU / YEDİ GÜZEL ADAM ANADOLU İMAN

TİTANYUM YKS 1. OTURUM - TYT 03

(OP01-SS-34TYT03)

HATİP LİSESİ DERSLERE GÖRE BAŞARI ANALİZİ

Öğrenci		Numara	Sınıf				
İREM KARADENİZ		284	12C				
Puan Türü	Puan	Genel Ort.	Dereceler				
			Snf	Kurum	İlçe	İl	Genel
TYT	▼ 191,838	203,220	25	74	109	286	7003
	Puanı Hesaplanan:		79	133	562	12759	
Katılımlar:		25	79	133	576	13271	

Ders	Soru	Doğru	Yanlış	Net	Başarı %	Sınıf Ort.	Kurum Ort.	Genel Ort.
Türkçe	40	26	12	23,00	58	▲21,48	▲19,34	▲15,41
Tarih-1	5	3	2	2,50	50	▼ 3,51	▼ 2,75	▲ 1,90
Coğrafya-1	5	1	3	0,25	5	▼ 2,06	▼ 1,32	▼ 0,71
Felsefe	5	2	1	1,75	35	▼ 2,24	▼ 1,77	▲ 1,17
Din Kül. ve Ahl. Bil.	5	1	4	0,00	0	▼ 3,51	▼ 3,09	▼ 2,30
TYT Sosyal	20	7	10	4,50	23	▼ 11,32	▼ 8,93	▼ 6,07
Matematik-1	40	3	7	1,25	3	▼ 10,45	▼ 12,22	▼ 8,50
Toplam:	120	36	29	28,75	24	▼ 44,01	▼ 42,97	▼ 32,26

Soru No	1234567890123456789012345678901234567890
TYT Türkçe	bAaB DEdDCeDBBeCDadBAEEeCADDCEEdDBEBEb
Cevap Anahtarı	B AACBBDEADCCDBBBACDEBBAAEEDCADDCEEBDBEAED
TYT Sosyal	CBaDceE abdCB bcbcb
Cevap Anahtarı	B CBBDBABEACBCEAEADB
TYT Matematik	C b B A a deda d
Cevap Anahtarı	B DBCEECAEDBDACBDDAABDCEABCEADECBDDCCAEBAED

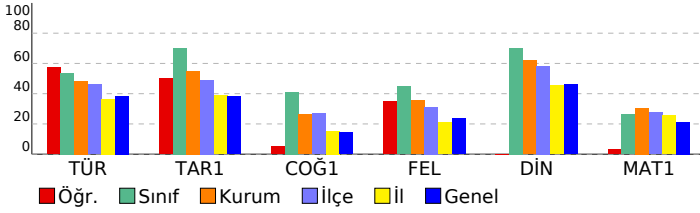

Türkçe	S	D	Y	B%
Sözcükte Anlam ve Sözcükler Arası Anlam İlişkileri	1	1	0	100
Sözcüğü Anlamca Karşılayabilecek Kullanımlar	2	2	0	100
Söz Öbeklerinde Anlam	1	0	1	0
Cümlelerin Yorumlanması ve Açıklanması (Yakın veya Çeşitli Anlamlı Cümleler)	2	1	1	50
Cümleler Arasındaki Anlam İlişkileri (Sebeup-Sonuç, Amaç-Sonuç, Koşul-Şart, Özne-Nesnel Yargı, Birbirinin Açıklayıcı)	1	0	0	0
Ses Bilgisi	1	1	0	100
Karma Dil Bilgisi	1	0	1	0
Filimsi (Eylemsi)	1	1	0	100
Zamir (Adil)	1	1	0	100
Cümlelerin Öğeleri	1	0	1	0
Aynı Yazılan Birleşik Sözcükler	1	0	1	0
Kısaltmaların Yazımı	1	1	0	100
Noktalama İşaretleri	2	1	1	50
Düşüncüyü Geliştirme Yolları	1	1	0	100
Düşüncenin Akışını Bozan Cümle	1	0	1	0
Paragrafa Cümle Ekleme	1	1	0	100
Metin Boşluklarının Anlam Akışına Göre Tamamlanması	3	3	0	100
Paragraftaki Cümlelerin Yerini Düzenleme	1	0	1	0
Paragrafta Sorulara Karşılık Bulma	1	1	0	100
Paragrafın Yardımcı Fikirleri (Düşünceleri)	3	2	0	67
Paragrafın Ana Fikri (Düşüncesi)	6	5	1	83
İçeriğine Özgü Bir Soru Köküne Sahip Olan Paragraflar	5	3	2	60
Aynı Paragrafa Bağlı Sorular	2	1	1	50

TYT Sosyal	S	D	Y	B%
Tarih-1				
Zamanı anlama ve anlamlandırmaya yönelik farklı yaklaşımları analiz eder.	1	0	1	0
İlk Çağ'ın sonlarından itibaren gerçekleştirilen hukuki düzenlemelerin günümüzün evrensel hukuk ilkelerine temel	1	1	0	100
1453-1520 yılları arasındaki süreçte meydana gelen başlıca siyasi gelişmeleri tarih şeridi ve haritalar üzerinde göst	1	1	0	100
Mustafa Kemal'in Birinci Dünya Savaşı'na kadarki eğitim ve askerlik hayatını içinde bulunduğu toplumun siyasi,	1	0	1	0
Topkapı Sarayı'nın devlet idaresinin yanı sıra devlet adamı yetiştirilmesinde ve şehir kültürünün gelişmesindeki rc	1	1	0	100
Coğrafya-1				
Nüfusun Değişimi ve Dağılışı	1	0	0	0
Büyük İklim Tipleri	1	0	1	0
Ülkemizdeki işlevsel bölgeleri özelliklerine göre analiz eder.	1	0	1	0
Dünya'nın Yıllık Hareketi ve Eksen Eğikliği	1	1	0	100
İç kuvvetleri; yer şekillerinin oluşum sürecine etkileri açısından açıklar.	1	0	1	0
Felsefe				
Düşünme ve akıl yürütmeye ilişkin kavramları açıklar.	1	1	0	100
18. yüzyıl -19. yüzyıl felsefesindeki örnek düşünce ve argümanları felsefi açıdan değerlendirir.	1	0	0	0
Din felsefesinin konusunu ve sorularını açıklar.	1	1	0	100
15. yüzyıl-17. yüzyıl felsefesindeki örnek düşünce ve argümanları felsefi açıdan değerlendirir.	1	0	0	0
20. yüzyıl felsefesinin karakteristik özelliklerini açıklar.	1	0	1	0
Din Kül. ve Ahl. Bil.				
İSLAM VE İBADET	1	0	1	0
AHLAKI TUTUM VE DAVRANIŞLAR	1	1	0	100
KURAN DA BAZI KAVRAMLAR	1	0	1	0
İSLAM VE BİLİM	1	0	1	0
ANADOLU DA İSLAM	1	0	1	0

TYT Matematik	S	D	Y	B%
Matematik-1				
Sayı Basamakları	2	0	0	0
Sayısal Yetenek Problemleri (Rutin Olmayan Problemler)	3	1	1	33
Üslü İfadeler	1	0	1	0
Kökü İfadeler	1	0	0	0
Basit Eşitsizlikler	1	0	0	0
Rasyonel Sayılar	1	0	0	0
Temel Kavramlar	1	0	0	0
Ondalık Sayılar	1	0	0	0
Mutlak Değerli Denklemler ve Eşitsizlikler	1	0	0	0
Küme Kavramı ve Kümelerde İşlemler	1	0	0	0
Önemeler ve Bileşik Önemeler	1	0	0	0
Fonksiyonlarda Bileşik İşlem	1	0	0	0
Fonksiyonların grafiklerini çizer.	1	0	0	0
Bölme İşlemi	1	0	1	0
Merkezi Eğilim ve Yayılım Ölçüleri	1	0	0	0
İşçi Problemleri	1	1	0	100
Hareket Problemleri	1	0	0	0
Sayı-Kesir Problemleri	4	0	1	0
Yüzde Problemleri	1	1	0	100
Karışım Problemleri	1	0	0	0
Orantı Çeşitleri	1	0	0	0
Grafik Problemleri	1	0	1	0
Permütasyon	1	0	1	0
Olasılık kavramı ile ilgili uygulamalar yapar.	1	0	1	0
Üçgenlerin Eşliği	1	0	0	0
Üçgende Alan	1	0	0	0
Dik üçgende Pisagor teoremini elde ederek problemler çözer.	2	0	0	0
Oklit Bağıntıları	1	0	0	0
Yamuk	1	0	0	0
Özel Açılı Üçgenler	1	0	0	0
KAZANIM BELİRTİLMEMİŞ	1	0	0	0
Paralelkenar	1	0	0	0
Çokgenler	1	0	0	0

SINAV SONUÇ BELGESİ

KAHRAMANMARAŞ / TÜRKÖĞLU / YEDİ GÜZEL ADAM ANADOLU İMAN

TİTANYUM YKS 1. OTURUM - TYT 03

(OP01-SS-34TYT03)

HATİP LİSESİ DERSLERE GÖRE BAŞARI ANALİZİ

Öğrenci	Numara	Sınıf
MERVE BATTAL	155	12C

Puan Türü	Puan	Genel Ort.	Dereceler				
			Snf	Kurum	İlçe	İl	Genel
TYT	▲ 215,763	203,220	21	59	85	219	5342
Puanı Hesaplanan:			79	133	562	12759	
Katılımlar:			25	79	133	576	13271

Ders	Soru	Doğru	Yanlış	Net	Başarı %	Sınıf Ort.	Kurum Ort.	Genel Ort.
Türkçe	40	20	11	17,25	43	▼21,48	▼19,34	▲15,41
Tarih-1	5	5	0	5,00	100	▲3,51	▲2,75	▲1,90
Coğrafya-1	5	0	1	-0,25	-5	▼2,06	▼1,32	▼0,71
Felsefe	5	0	0	0,00	0	▼2,24	▼1,77	▼1,17
Din Kül. ve Ahl. Bil.	5	2	0	2,00	40	▼3,51	▼3,09	▼2,30
TYT Sosyal	20	7	1	6,75	34	▼11,32	▼8,93	▲6,07
Matematik-1	40	12	6	10,50	26	▲10,45	▼12,22	▲8,50
Toplam:	120	39	18	34,50	29	▼44,01	▼42,97	▲32,26

Soru No	1234567890123456789012345678901234567890
---------	--

TYT Türkçe	dDECcAdC DDAA D CcEcdDCbEaAC BAbcE a
------------	--------------------------------------

Cevap Anahtarı	A BDECAABCCDDAABBDECAEBBDCDEEACEBADDEDBEA
----------------	---

TYT Sosyal	BDBAC a B A
------------	-------------

Cevap Anahtarı	A BDBACCADEBBCCCEADBEAA
----------------	-------------------------

TYT Matematik	CA cDBAd c bBA A C Bađ DB
---------------	---------------------------

Cevap Anahtarı	A CCAEBDEDBAEDBDCBACDABCAEDCEBEADACEDBAEBC
----------------	--

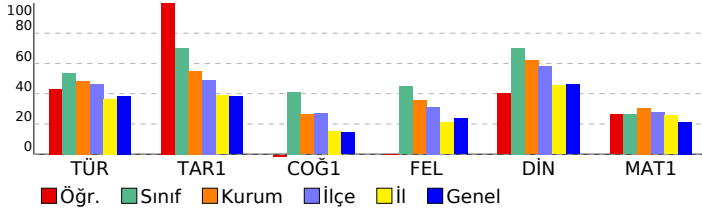

TYT Türkçe	S	D	Y	B%
Türkçe				
Sözcükte Anlam ve Sözcükler Arası Anlam İlişkileri	1	0	1	0
Sözcüğü Anlamca Karşılayabilecek Kullanımlar	2	2	0	100
Söz Öbeklerinde Anlam	1	1	0	100
Cümlelerin Yorumlanması ve Açıklanması (Yakın veya Çeşitli Anlamlı Cümleler)	2	1	1	50
Cümleler Arasındaki Anlam İlişkileri (Sebeup-Sonuç, Amaç-Sonuç, Koşul-Şart, Özne-Nesnel Yargı, Birbirinin Açıklayıcı)	1	0	1	0
Ses Bilgisi	1	1	0	100
Karma Dil Bilgisi	1	0	0	0
Filiimsi (Eylemsi)	1	1	0	100
Zamir (Adil)	1	1	0	100
Cümlelerin Öğeleri	1	1	0	100
Aynı Yazılan Birleşik Sözcükler	1	1	0	100
Kısaltmaların Yazımı	1	0	0	0
Noktalama İşaretleri	2	0	0	0
Düşüncüyü Geliştirme Yolları	1	1	0	100
Düşüncenin Akışını Bozan Cümle	1	0	0	0
Paragrafa Cümle Ekleme	1	1	0	100
Metin Boşluklarının Anlam Akışına Göre Tamamlanması	3	1	2	33
Paragraftaki Cümlelerin Yerini Düzenleme	1	0	1	0
Paragrafta Sorulara Karşılık Bulma	1	1	0	100
Paragrafın Yardımcı Fikirleri (Düşünceleri)	3	2	1	67
Paragrafın Ana Fikri (Düşüncesi)	6	2	3	33
İçeriğine Özgü Bir Soru Köküne Sahip Olan Paragraflar	5	3	0	60
Aynı Paragrafa Bağlı Sorular	2	0	1	0

TYT Sosyal	S	D	Y	B%
Tarih-1				
Zamanı anlama ve anlamlandırmaya yönelik farklı yaklaşımları analiz eder.	1	1	0	100
İlk Çağ'ın sonlarından itibaren gerçekleştirilen hukuki düzenlemelerin günümüzün evrensel hukuk ilkelerine temel	1	1	0	100
1453-1520 yılları arasındaki süreçte meydana gelen başlıca siyasi gelişmeleri tarih şeridi ve haritalar üzerinde göst	1	1	0	100
Mustafa Kemal'in Birinci Dünya Savaşı'na kadarki eğitim ve askerlik hayatını içinde bulunduğu toplumun siyasi,	1	1	0	100
Topkapı Sarayı'nın devlet idaresinin yanı sıra devlet adamı yetiştirilmesinde ve şehir kültürünün gelişmesindeki rc	1	1	0	100

Coğrafya-1	S	D	Y	B%
Coğrafya-1				
Nüfusun Değişimi ve Dağılışı	1	0	0	0
Büyük İklim Tipleri	1	0	0	0
Ülkemizdeki işlevsel bölgeleri özelliklerine göre analiz eder.	1	0	0	0
Dünya'nın Yıllık Hareketi ve Eksen Eğikliği	1	0	0	0
İç kuvvetleri; yer şekillerinin oluşum sürecine etkileri açısından açıklar.	1	0	1	0

Felsefe	S	D	Y	B%
Felsefe				
Düşünme ve akıl yürütmeye ilişkin kavramları açıklar.	1	0	0	0
18. yüzyıl -19. yüzyıl felsefesindeki örnek düşünce ve argümanları felsefi açıdan değerlendirir.	1	0	0	0
Din felsefesinin konusunu ve sorularını açıklar.	1	0	0	0
15. yüzyıl-17. yüzyıl felsefesindeki örnek düşünce ve argümanları felsefi açıdan değerlendirir.	1	0	0	0
20. yüzyıl felsefesinin karakteristik özelliklerini açıklar.	1	0	0	0

Din Kül. ve Ahl. Bil.	S	D	Y	B%
Din Kül. ve Ahl. Bil.				
İSLAM VE İBADET	1	0	0	0
AHLAKI TUTUM VE DAVRANIŞLAR	1	1	0	100
KURAN DA BAZI KAVRAMLAR	1	0	0	0
İSLAM VE BİLİM	1	0	0	0
ANADOLU DA İSLAM	1	1	0	100

TYT Matematik	S	D	Y	B%
Matematik-1				
Sayı Basamakları	2	0	1	0
Sayısal Yetenek Problemleri (Rutin Olmayan Problemler)	3	2	0	67
Üslü İfadeler	1	1	0	100
Kökü İfadeler	1	0	0	0
Basit Eşitsizlikler	1	0	0	0
Rasyonel Sayılar	1	0	0	0
Temel Kavramlar	1	0	1	0
Ondalık Sayılar	1	1	0	100
Mutlak Değerli Denklemler ve Eşitsizlikler	1	1	0	100
Küme Kavramı ve Kümelerde İşlemler	1	1	0	100
Önemler ve Bileşik Önemler	1	0	1	0
Fonksiyonlarda Bileşke İşlemi	1	0	0	0
Fonksiyonların grafiklerini çizer.	1	0	1	0
Bölime İşlemi	1	0	0	0
Merkezli Eğilim ve Yayılım Ölçüleri	1	1	0	100
İşçi Problemleri	1	1	0	100
Hareket Problemleri	1	0	0	0
Sayı-Kesir Problemleri	4	1	0	25
Yüzde Problemleri	1	0	0	0
Karışım Problemleri	1	0	0	0
Orantı Çeşitleri	1	0	0	0
Grafik Problemleri	1	1	0	100
Permütasyon	1	0	1	0
Olasılık kavramı ile ilgili uygulamalar yapar.	1	0	1	0
Üçgenlerin Eşliği	1	0	0	0
Üçgende Alan	1	0	0	0
Dik üçgende Pisagor teoremini elde ederek problemler çözer.	2	0	0	0
Öklit Bağıntıları	1	0	0	0
Yamuk	1	1	0	100
Özel Açılı Üçgenler	1	1	0	100
KAZANIM BELİRTİLMEMİŞ	1	0	0	0
Paralelkenar	1	0	0	0
Çokgenler	1	0	0	0

SINAV SONUÇ BELGESİ

KAHRAMANMARAŞ / TÜRKÖĞLU / YEDİ GÜZEL ADAM ANADOLU İMAN

TİTANYUM YKS 1. OTURUM - TYT 03

(OP01-SS-34TYT03)

HATİP LİSESİ DERSLERE GÖRE BAŞARI ANALİZİ

Öğrenci	Numara	Sınıf
MİRAY GÖKKAYA	283	12C

Puan Türü	Puan	Genel Ort.	Dereceler				
			Snf	Kurum	İlçe	İl	Genel
TYT	▲ 230,065	203,220	15	46	64	183	4414
Puanı Hesaplanan:			79	133	562	12759	
Katılımlar:			25	79	133	576	13271

Ders	Soru	Doğru	Yanlış	Net	Başarı %	Sınıf Ort.	Kurum Ort.	Genel Ort.
Türkçe	40	26	8	24,00	60	▲21,48	▲19,34	▲15,41
Tarih-1	5	3	1	2,75	55	▼ 3,51	◆ 2,75	▲ 1,90
Coğrafya-1	5	5	0	5,00	100	▲ 2,06	▲ 1,32	▲ 0,71
Felsefe	5	3	2	2,50	50	▲ 2,24	▲ 1,77	▲ 1,17
Din Kül. ve Ahl. Bil.	5	4	0	4,00	80	▲ 3,51	▲ 3,09	▲ 2,30
TYT Sosyal	20	15	3	14,25	71	▲11,32	▲ 8,93	▲ 6,07
Matematik-1	40	3	3	2,25	6	▼10,45	▼12,22	▼ 8,50
Toplam:	120	44	14	40,50	34	▼44,01	▼42,97	▲32,26

Soru No	1234567890123456789012345678901234567890
---------	--

TYT Türkçe	dEa A e DAA BdDECAEB DCDEEbaEBADDEDcbA
------------	--

Cevap Anahtarı	A BDECAABCCDDAABBDECAEBBDCDEEACEBADDEDBEA
----------------	---

TYT Sosyal	aDB CCADEBqCCEbDBE A
------------	----------------------

Cevap Anahtarı	A BDBACCADEBBCCCEADBEEA
----------------	-------------------------

TYT Matematik	C D c E c d
---------------	-------------

Cevap Anahtarı	A CCAEBDEDBAEDBDCBACDABCAEDCEBEADACEDBAEBC
----------------	--

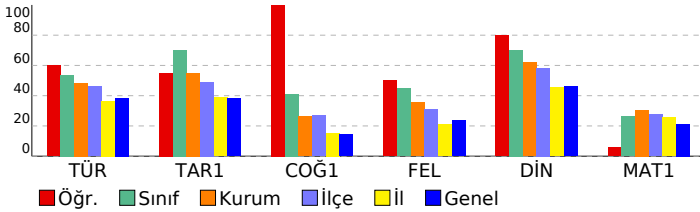

TYT Türkçe	S	D	Y	B%
Türkçe				
Sözcükte Anlam ve Sözcükler Arası Anlam İlişkileri	1	0	1	0
Sözcüğü Anlamca Karşılayabilecek Kullanımlar	2	2	0	100
Söz Öbeklerinde Anlam	1	0	1	0
Cümlelerin Yorumlanması ve Açıklanması (Yakın veya Çeşitli Anlamlı Cümleler)	2	1	0	50
Cümleler Arasındaki Anlam İlişkileri (Sebebi-Sonuç, Amaç-Sonuç, Koşul-Şart, Özne-Nesnel Yargı, Birbirinin Açıklayıcı)	1	0	0	0
Ses Bilgisi	1	0	1	0
Karma Dil Bilgisi	1	0	0	0
Filimsi (Eylemsi)	1	0	0	0
Zamir (Adil)	1	1	0	100
Cümlelerin Öğeleri	1	1	0	100
Aynı Yazılan Birleşik Sözcükler	1	1	0	100
Kısaltmaların Yazımı	1	0	0	0
Noktalama İşaretleri	2	1	1	50
Düşüncüyü Geliştirme Yolları	1	1	0	100
Düşüncenin Akışını Bozan Cümle	1	1	0	100
Paragrafa Cümle Ekleme	1	1	0	100
Metin Boşluklarının Anlam Akışına Göre Tamamlanması	3	3	0	100
Paragraftaki Cümlelerin Yerini Düzenleme	1	0	0	0
Paragrafta Sorulara Karşılık Bulma	1	1	0	100
Paragrafın Yardımcı Fikirleri (Düşünceleri)	3	3	0	100
Paragrafın Ana Fikri (Düşüncesi)	6	4	2	67
İçeriğine Özgü Bir Soru Köküne Sahip Olan Paragraflar	5	3	2	60
Aynı Paragrafa Bağlı Sorular	2	2	0	100

TYT Sosyal	S	D	Y	B%
Tarih-1				
Zamanı anlama ve anlamlandırmaya yönelik farklı yaklaşımları analiz eder.	1	0	1	0
İlk Çağ'ın sonlarından itibaren gerçekleştirilen hukuki düzenlemelerin günümüzün evrensel hukuk ilkelerine temel	1	1	0	100
1453-1520 yılları arasındaki süreçte meydana gelen başlıca siyasi gelişmeleri tarih şeridi ve haritalar üzerinde göst	1	0	1	100
Mustafa Kemal'in Birinci Dünya Savaşı'na kadarki eğitim ve askerlik hayatını içinde bulunduğu toplumun siyasi,	1	0	0	0
Topkapı Sarayı'nın devlet idaresinin yanı sıra devlet adamı yetiştirilmesinde ve şehir kültürünün gelişmesindeki rc	1	1	0	100

Coğrafya-1	S	D	Y	B%
Coğrafya-1				
Nüfusun Değişimi ve Dağılışı	1	1	0	100
Büyük İklim Tipleri	1	1	0	100
Ülkemizdeki işlevsel bölgeleri özelliklerine göre analiz eder.	1	1	0	100
Dünya'nın Yıllık Hareketi ve Eksen Eğikliği	1	1	0	100
İç kuvvetleri; yer şekillerinin oluşum sürecine etkileri açısından açıklar.	1	1	0	100

Felsefe	S	D	Y	B%
Felsefe				
Düşünme ve akıl yürütmeye ilişkin kavramları açıklar.	1	0	1	0
18. yüzyıl -19. yüzyıl felsefesindeki örnek düşünce ve argümanları felsefi açıdan değerlendirir.	1	1	0	100
Din felsefesinin konusunu ve sorularını açıklar.	1	1	0	100
15. yüzyıl-17. yüzyıl felsefesindeki örnek düşünce ve argümanları felsefi açıdan değerlendirir.	1	1	0	100
20. yüzyıl felsefesinin karakteristik özelliklerini açıklar.	1	0	1	0

Din Kül. ve Ahl. Bil.	S	D	Y	B%
Din Kül. ve Ahl. Bil.				
İSLAM VE İBADET	1	1	0	100
AHLAKI TUTUM VE DAVRANIŞLAR	1	1	0	100
KURAN DA BAZI KAVRAMLAR	1	1	0	100
İSLAM VE BİLİM	1	0	0	0
ANADOLU DA İSLAM	1	1	0	100

TYT Matematik	S	D	Y	B%
Matematik-1				
Sayı Basamakları	2	0	0	0
Sayısal Yetenek Problemleri (Rutin Olmayan Problemler)	3	1	0	33
Üslü İfadeler	1	0	0	0
Kökü İfadeler	1	0	0	0
Basit Eşitsizlikler	1	0	0	0
Rasyonel Sayılar	1	1	0	100
Temel Kavramlar	1	0	0	0
Ondalık Sayılar	1	0	1	0
Mutlak Değerli Denklem ve Eşitsizlikler	1	0	0	0
Küme Kavramı ve Kümelerde İşlemler	1	0	0	0
Önemeler ve Bileşik Önemeler	1	1	0	100
Fonksiyonlarda Bileşke İşlemi	1	0	0	0
Fonksiyonların grafiklerini çizer.	1	0	0	0
Bölme İşlemi	1	0	0	0
Merkezi Eğilim ve Yayılım Ölçüleri	1	0	0	0
İşçi Problemleri	1	0	0	0
Hareket Problemleri	1	0	0	0
Sayı-Kesir Problemleri	4	0	1	0
Yüzde Problemleri	1	0	0	0
Karışım Problemleri	1	0	0	0
Orantı Çeşitleri	1	0	0	0
Grafik Problemleri	1	0	0	0
Permütasyon	1	0	0	0
Olasılık kavramı ile ilgili uygulamalar yapar.	1	0	1	0
Üçgenlerin Eşliği	1	0	0	0
Üçgende Alan	1	0	0	0
Dik üçgende Pisagor teoremini elde ederek problemler çözer.	2	0	0	0
Öklit Bağıntıları	1	0	0	0
Yamuk	1	0	0	0
Özel Açılı Üçgenler	1	0	0	0
KAZANIM BELİRTİLMEMİŞ	1	0	0	0
Paralelkenar	1	0	0	0
Çokgenler	1	0	0	0

SINAV SONUÇ BELGESİ

KAHRAMANMARAŞ / TÜRKÖĞLU / YEDİ GÜZEL ADAM ANADOLU İMAN

Öğrenci	Numara	Sınıf
MUHAMMET ALİ	233	12C

Puan Türü	Puan	Genel Ort.	Dereceler				
			Snf	Kurum	İlçe	İl	Genel
TYT	▲ 289,315	203,220	4	11	20	114	1835
Puanı Hesaplanan:			79	133	562	12759	
Katılımlar:			25	79	133	576	13271

Ders	Soru	Doğru	Yanlış	Net	Başarı %	Sınıf Ort.	Kurum Ort.	Genel Ort.
Türkçe	40	28	11	25,25	63	▲21,48	▲19,34	▲15,41
Tarih-1	5	3	2	2,50	50	▼ 3,51	▼ 2,75	▲ 1,90
Coğrafya-1	5	2	2	1,50	30	▼ 2,06	▲ 1,32	▲ 0,71
Felsefe	5	4	0	4,00	80	▲ 2,24	▲ 1,77	▲ 1,17
Din Kül. ve Ahl. Bil.	5	3	2	2,50	50	▼ 3,51	▼ 3,09	▲ 2,30
TYT Sosyal	20	12	6	10,50	53	▼ 11,32	▲ 8,93	▲ 6,07
Matematik-1	40	21	2	20,50	51	▲ 10,45	▲ 12,22	▲ 8,50
Fizik	7	0	2	-0,50	-7	▼ 0,03	▼ 0,41	▼ 0,50
Kimya	7	0	0	0,00	0	▼ 0,34	▼ 0,98	▼ 1,05
Biyoloji	6	0	0	0,00	0	▼ 0,39	▼ 1,09	▼ 0,74
TYT Fen	20	0	2	-0,50	-3	▼ 0,76	▼ 2,48	▼ 2,28
Toplam:	120	61	21	55,75	46	▲44,01	▲42,97	▲32,26

Soru No 1234567890123456789012345678901234567890

TYT Türkçe	cACBBdAdD DccBACcEdBcEEcCABdDCEeADBEAEAD
Cevap Anahtarı	B AACBBDEADCCDBBACDEBBAAEEDCADDCEEBDBEAEAD

TYT Sosyal	aBaDA daDAAC CEEdBDB
Cevap Anahtarı	B CBBDABECDAACBCEAEADB

TYT Matematik	DBC CA DB AC BDAA D EABCaA C C b
Cevap Anahtarı	B DBCEECAEDBDACBBDAABDCEABCEADECBDDCAEBAED

TYT Fen	a a
Cevap Anahtarı	B CEBDAACBABBDAEBCCDAE

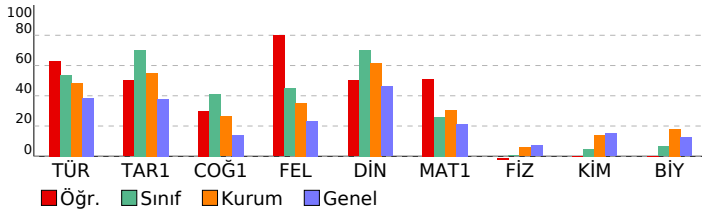

TİTANYUM YKS 1. OTURUM - TYT 03

(OP01-SS-34TYT03)

HATİP LİSESİ DERSLERE GÖRE BAŞARI ANALİZİ

Türkçe	S	D	Y	B%
Sözcükte Anlam ve Sözcükler Arası Anlam İlişkileri	1	1	0	100
Sözcüğü Anlamca Karşılayabilecek Kullanımlar	2	1	1	50
Söz Öbeklerinde Anlam	1	1	0	100
Cümlelerin Yorulanması ve Açıklanması (Yakın veya Çeşitlen Anlamlı Cümleler)	2	1	1	50
Cümleler Arasındaki Anlam İlişkileri (Sebeup-Sonuç, Amaç-Sonuç, Koşul-Şart, Özne-Nesnel Yargı, Birbirinin Açıklayıcı Ses Bilgisi)	1	1	0	100
Karma Dil Bilgisi	1	0	0	0
Filimsi (Eylemsi)	1	1	0	100
Zamir (Adil)	1	1	0	100
Cümlelerin Öğeleri	1	1	0	100
Aynı Yazılan Birleşik Sözcükler	1	1	0	100
Kısaltmaların Yazımı	1	1	0	100
Noktalama İşaretleri	2	0	2	0
Düşüncüyü Geliştirme Yolları	1	0	1	0
Düşüncenin Akışını Bozan Cümle	1	1	0	100
Paragrafa Cümle Ekleme	1	1	0	100
Metin Boşluklarının Anlam Akışına Göre Tamamlanması	3	2	1	67
Paragraftaki Cümlelerin Yerini Düzenleme	1	0	1	0
Paragrafta Sorulara Karşılık Bulma	1	1	0	100
Paragrafın Yardımcı Fikirleri (Düşünceleri)	3	3	0	100
Paragrafın Ana Fikri (Düşüncesi)	6	5	1	83
İçeriğine Özgü Bir Soru Köküne Sahip Olan Paragraflar	5	4	1	80
Aynı Paragrafa Bağlı Sorular	2	1	1	50

Tarih-1	S	D	Y	B%
Zamanı anlama ve anlamlandırmaya yönelik farklı yaklaşımları analiz eder.	1	0	1	0
İlk Çağ'ın sonlarından itibaren gerçekleştirilen hukuki düzenlemelerin günümüzün evrensel hukuk ilkelerine temel	1	1	0	100
1453-1520 yılları arasındaki süreçte meydana gelen başlıca siyasi gelişmeleri tarih şeridi ve haritalar üzerinde göst	1	1	0	100
Mustafa Kemal'in Birinci Dünya Savaşı'na kadarki eğitim ve askerlik hayatını içinde bulunduğu toplumsal siyasi,	1	1	0	100
Topkapı Sarayı'nın devlet idaresinin yanı sıra devlet adamı yetiştirilmesinde ve şehir kültürünün gelişmesindeki rol	1	0	1	0

Coğrafya-1	S	D	Y	B%
Nüfusun Değişimi ve Dağılışı	1	0	1	0
Büyük İklim Tipleri	1	1	0	100
Ülkemizdeki işlevsel bölgeleri özelliklerine göre analiz eder.	1	1	0	100
Dünya'nın Yıllık Hareketi ve Eksen Eğikliği	1	0	1	0
İç kuvvetleri; yer şekillerinin oluşum sürecine etkileri açısından açıklar.	1	0	0	0

Felsefe	S	D	Y	B%
Düşünme ve akıl yürütmeye ilişkin kavramları açıklar.	1	0	0	0
18. yüzyıl -19. yüzyıl felsefesindeki örnek düşünce ve argümanları felsefi açıdan değerlendirir.	1	1	0	100
Din felsefesinin konusunu ve sorularını açıklar.	1	1	0	100
15. yüzyıl-17. yüzyıl felsefesindeki örnek düşünce ve argümanları felsefi açıdan değerlendirir.	1	1	0	100
20. yüzyıl felsefesinin karakteristik özelliklerini açıklar.	1	1	0	100

Din Kül. ve Ahl. Bil.	S	D	Y	B%
İSLAM VE İBADET	1	1	0	100
AHLAKI TUTUM VE DAVRANIŞLAR	1	1	0	100
KURAN DA BAZI KAVRAMLAR	1	1	0	100
İSLAM VE BİLİM	1	0	1	0
ANADOLU DA İSLAM	1	0	1	0

Matematik-1	S	D	Y	B%
Sayı Basamakları	2	1	0	50
Sayısal Yetenek Problemleri (Rutin Olmayan Problemler)	3	3	0	100
Üslü İfadeler	1	1	0	100
Kökü İfadeler	1	0	0	0
Basit Eşitsizlikler	1	1	0	100
Rasyonel Sayılar	1	1	0	100
Temel Kavramlar	1	0	0	0
Ondalık Sayılar	1	1	0	100
Mutlak Değerli Denklemler ve Eşitsizlikler	1	1	0	100
Küme Kavramı ve Kümelerde İşlemler	1	1	0	100
Önemeler ve Bileşik Önemeler	1	0	0	0
Fonksiyonlarda Bileşik İşlemler	1	0	0	0
Fonksiyonların grafiklerini çizer.	1	0	0	0
Bölmeye İşlemler	1	1	0	100
Merkezi Eğilim ve Yayılm Ölçüleri	1	1	0	100
İşçi Problemleri	1	1	0	100
Hareket Problemleri	1	1	0	100
Sayı-Kesir Problemleri	4	3	0	75
Yüzde Problemleri	1	0	0	0
Karışım Problemleri	1	1	0	100
Orantı Çeşitleri	1	0	0	0
Grafik Problemleri	1	1	0	100
Permütasyon	1	0	1	0
Olasılık kavramı ile ilgili uygulamalar yapar.	1	1	0	100
Üçgenlerin Eşliği	1	0	0	0
Üçgende Alan	1	0	0	0
Dik üçgende Pisagor teoremini elde ederek problemler çözer.	2	0	0	0
Oklit Bağıntıları	1	0	1	0
Yamuk	1	0	0	0
Özel Açılı Üçgenler	1	0	0	0
KAZANIM BELİRTİLMEMİŞ	1	0	0	0
Paralelkenar	1	0	0	0
Çokgenler	1	1	0	100

TYT Fen	S	D	Y	B%
Fizik				
Düzgün Doğrusal Hareket Kavramları	1	0	0	0
Ses Dalgası	1	0	0	0
İş, Güç ve Enerji	1	0	1	0
Isı, sıcaklık ve iç enerji kavramlarını açıklar.	1	0	0	0
İletken ve Yalıtkanlarda Yük Dağılımı	1	0	0	0
Küresel Aynalar	1	0	0	0
Kaldırma Kuvveti	1	0	1	0
Kimya				
Atomun Yapısı	1	0	0	0
KAZANIM BELİRTİLMEMİŞ	1	0	0	0
Asitlerin ve Bazların Tepkimeleri	1	0	0	0
Güçlü Etkileşimler / Kovalent Bağ	1	0	0	0
Kimyasal Tepkimelerde Hesaplamalar	1	0	0	0
Çözeltilerde Derişim	1	0	0	0
Kimyanın Uğraş Alanları	1	0	0	0
Biyoloji				
Mitoz Bölünme	1	0	0	0
Ekosistemde madde ve enerji akışını analiz eder.	1	0	0	0
Eşeye Bağlı Kalıtım	1	0	0	0

SINAV SONUÇ BELGESİ

KAHRAMANMARAŞ / TÜRKÖĞLU / YEDİ GÜZEL ADAM ANADOLU İMAN

TİTANYUM YKS 1. OTURUM - TYT 03

(OP01-SS-34TYT03)

HATİP LİSESİ DERSLERE GÖRE BAŞARI ANALİZİ

Öğrenci		Numara		Sınıf			
MUSTAFA ORÇAN		201		12C			
Puan Türü	Puan	Genel Ort.	Dereceler				
			Snf	Kurum	İlçe	İl	Genel
TYT	▼ 200,640	203,220	24	71	102	260	6377
Puanı Hesaplanan:			79	133	562	12759	
Katılımlar:			25	79	133	576	13271

Ders	Soru	Doğru	Yanlış	Net	Başarı %	Sınıf Ort.	Kurum Ort.	Genel Ort.
Türkçe	40	17	18	12,50	31	▼21,48	▼19,34	▼15,41
Tarih-1	5	3	2	2,50	50	▼ 3,51	▼ 2,75	▲ 1,90
Coğrafya-1	5	2	2	1,50	30	▼ 2,06	▲ 1,32	▲ 0,71
Felsefe	5	4	0	4,00	80	▲ 2,24	▲ 1,77	▲ 1,17
Din Kül. ve Ahl. Bil.	5	4	0	4,00	80	▲ 3,51	▲ 3,09	▲ 2,30
TYT Sosyal	20	13	4	12,00	60	▲ 11,32	▲ 8,93	▲ 6,07
Matematik-1	40	7	4	6,00	15	▼ 10,45	▼ 12,22	▼ 8,50
Toplam:	120	37	26	30,50	25	▼ 44,01	▼ 42,97	▼ 32,26

Soru No	1234567890123456789012345678901234567890
TYT Türkçe	eAaBaeE c Bc AbDbBBcEEcabdDcaEcaBEAcAe
Cevap Anahtarı	B AACBBDEADCCDBBBACDEBBAAEEDCADDCEEBDBEAED
TYT Sosyal	aBaDAeEeD CBCEA ADB
Cevap Anahtarı	B CBBDBACEADAACBCEAEADB
TYT Matematik	bc D ACB Ad a BC
Cevap Anahtarı	B DBCEECAEBDBDACBDDAABDCEABCEADECBDDCAEBAED

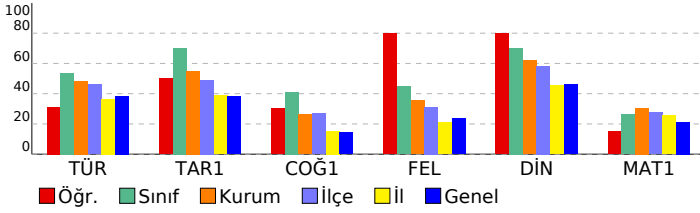

Türkçe	S	D	Y	B%
Sözcükte Anlam ve Sözcükler Arası Anlam İlişkileri	1	1	0	100
Sözcüğü Anlamca Karşılayabilecek Kullanımlar	2	1	1	50
Söz Öbeklerinde Anlam	1	0	1	0
Cümlelerin Yorumlanması ve Açıklanması (Yakın veya Çeşitli Anlamlı Cümleler)	2	1	1	50
Cümleler Arasındaki Anlam İlişkileri (Sebeup-Sonuç, Amaç-Sonuç, Koşul-Şart, Özne-Nesnel Yargı, Birbirinin Açıklayıcı)	1	0	1	0
Ses Bilgisi	1	0	0	0
Karma Dil Bilgisi	1	0	0	0
Filimsi (Eylemsi)	1	0	1	0
Zamir (Adil)	1	0	0	0
Cümlelerin Öğeleri	1	0	0	0
Aynı Yazılan Birleşik Sözcükler	1	1	0	100
Kısaltmaların Yazımı	1	0	0	0
Noktalama İşaretleri	2	1	1	50
Düşüncüyü Geliştirme Yolları	1	1	0	100
Düşüncenin Akışını Bozan Cümle	1	0	1	0
Paragrafa Cümle Ekleme	1	0	1	0
Metin Boşluklarının Anlam Akışına Göre Tamamlanması	3	2	1	67
Paragraftaki Cümlelerin Yerini Düzenleme	1	1	0	100
Paragrafta Sorulara Karşılık Bulma	1	1	0	100
Paragrafın Yardımcı Fikirleri (Düşünceleri)	3	2	1	67
Paragrafın Ana Fikri (Düşüncesi)	6	2	4	33
İçeriğine Özgü Bir Soru Köküne Sahip Olan Paragraflar	5	3	2	60
Aynı Paragrafa Bağlı Sorular	2	0	2	0

TYT Sosyal	S	D	Y	B%
Tarih-1				
Zamanı anlama ve anlamlandırmaya yönelik farklı yaklaşımları analiz eder.	1	0	1	0
İlk Çağ'ın sonlarından itibaren gerçekleştirilen hukuki düzenlemelerin günümüzün evrensel hukuk ilkelerine temel	1	1	0	100
1453-1520 yılları arasındaki süreçte meydana gelen başlıca siyasi gelişmeleri tarih şeridi ve haritalar üzerinde göst	1	1	0	100
Mustafa Kemal'in Birinci Dünya Savaşı'na kadarki eğitim ve askerlik hayatını içinde bulunduğu toplumun siyasi,	1	1	0	100
Topkapı Sarayı'nın devlet idaresinin yanı sıra devlet adamı yetiştirilmesinde ve şehir kültürünün gelişmesindeki rc	1	0	1	0
Coğrafya-1				
Nüfusun Değişimi ve Dağılışı	1	0	1	0
Büyük İklim Tipleri	1	0	0	0
Ülkemizdeki işlevsel bölgeleri özelliklerine göre analiz eder.	1	1	0	100
Dünya'nın Yıllık Hareketi ve Eksen Eğikliği	1	1	0	100
İç kuvvetleri; yer şekillerinin oluşum sürecine etkileri açısından açıklar.	1	0	1	0
Felsefe				
Düşünme ve akıl yürütmeye ilişkin kavramları açıklar.	1	1	0	100
18. yüzyıl -19. yüzyıl felsefesindeki örnek düşünce ve argümanları felsefi açıdan değerlendirir.	1	1	0	100
Din felsefesinin konusunu ve sorularını açıklar.	1	1	0	100
15. yüzyıl-17. yüzyıl felsefesindeki örnek düşünce ve argümanları felsefi açıdan değerlendirir.	1	1	0	100
20. yüzyıl felsefesinin karakteristik özelliklerini açıklar.	1	0	0	0
Din Kül. ve Ahl. Bil.				
İSLAM VE İBADET	1	1	0	100
AHLAKI TUTUM VE DAVRANIŞLAR	1	1	0	100
KURAN DA BAZI KAVRAMLAR	1	0	0	0
İSLAM VE BİLİM	1	1	0	100
ANADOLU DA İSLAM	1	1	0	100

TYT Matematik	S	D	Y	B%
Matematik-1				
Sayı Basamakları	2	0	0	0
Sayısal Yetenek Problemleri (Rutin Olmayan Problemler)	3	2	0	67
Üslü İfadeler	1	0	0	0
Kökü İfadeler	1	0	0	0
Basit Eşitsizlikler	1	0	1	0
Rasyonel Sayılar	1	0	1	0
Temel Kavramlar	1	0	0	0
Ondalık Sayılar	1	1	0	100
Mutlak Değerli Denklemler ve Eşitsizlikler	1	0	0	0
Küme Kavramı ve Kümelerde İşlemler	1	1	0	100
Önemeler ve Bileşik Önemeler	1	0	0	0
Fonksiyonlarda Bileşke İşlemi	1	0	0	0
Fonksiyonların grafiklerini çizer.	1	0	0	0
Bölme İşlemi	1	0	1	0
Merkezli Eğilim ve Yayılım Ölçüleri	1	0	0	0
İşçi Problemleri	1	0	1	0
Hareket Problemleri	1	0	0	0
Sayı-Kesir Problemleri	4	1	0	25
Yüzde Problemleri	1	1	0	100
Karışım Problemleri	1	0	0	0
Orantı Çeşitleri	1	0	0	0
Grafik Problemleri	1	1	0	100
Permütasyon	1	0	0	0
Olasılık kavramı ile ilgili uygulamalar yapar.	1	0	0	0
Üçgenlerin Eşliği	1	0	0	0
Üçgende Alan	1	0	0	0
Dik üçgende Pisagor teoremini elde ederek problemler çözer.	2	0	0	0
Oklit Bağıntıları	1	0	0	0
Yamuk	1	0	0	0
Özel Açılı Üçgenler	1	0	0	0
KAZANIM BELİRTİLMEMİŞ	1	0	0	0
Paralelkenar	1	0	0	0
Çokgenler	1	0	0	0

SINAV SONUÇ BELGESİ

KAHRAMANMARAŞ / TÜRKÖĞLU / YEDİ GÜZEL ADAM ANADOLU İMAN HATİP LİSESİ

Öğrenci	Numara	Sınıf
NİSANUR DELİCE	285	12C

Puan Türü	Puan	Genel Ort.	Dereceler				
			Snf	Kurum	İlçe	İl	Genel
TYT	▲ 270,448	203,220	7	19	30	131	2468
Puanı Hesaplanan:			79	133	562	12759	
Katılımlar:			25	79	133	576	13271

Ders	Soru	Doğru	Yanlış	Net	Başarı %	Sınıf Ort.	Kurum Ort.	Genel Ort.
Türkçe	40	31	9	28,75	72	▲21,48	▲19,34	▲15,41
Tarih-1	5	4	1	3,75	75	▲ 3,51	▲ 2,75	▲ 1,90
Coğrafya-1	5	5	0	5,00	100	▲ 2,06	▲ 1,32	▲ 0,71
Felsefe	5	4	1	3,75	75	▲ 2,24	▲ 1,77	▲ 1,17
Din Kül. ve Ahl. Bil.	5	4	1	3,75	75	▲ 3,51	▲ 3,09	▲ 2,30
TYT Sosyal	20	17	3	16,25	81	▲11,32	▲ 8,93	▲ 6,07
Matematik-1	40	8	6	6,50	16	▼10,45	▼12,22	▼ 8,50
Fizik	7	0	0	0,00	0	▼ 0,03	▼ 0,41	▼ 0,50
Kimya	7	1	0	1,00	14	▲ 0,34	▲ 0,98	▼ 1,05
Biyoloji	6	0	0	0,00	0	▼ 0,39	▼ 1,09	▼ 0,74
TYT Fen	20	1	0	1,00	5	▲ 0,76	▼ 2,48	▼ 2,28
Toplam:	120	57	18	52,50	44	▲44,01	▲42,97	▲32,26

Soru No 1234567890123456789012345678901234567890

TYT Türkçe	BDEaAABCCeDabBBdDEcCEBeDCDEaACEBADcEDcEA
Cevap Anahtarı	A BDECAABCCDDAABBDECAEBBDCDEEACEBADDEDBEA

TYT Sosyal	aDBACCADEBBCCCEcBEAA
Cevap Anahtarı	A BDBACCADEBBCCCEADBEAA

TYT Matematik	bC Dc a c B C C dBE b B
Cevap Anahtarı	A CCAEBDEDBAEDBDCBACDABCAEDCEBEADACEDBAEBC

TYT Fen	A
Cevap Anahtarı	A AADCEBCDBABEBAADECBC

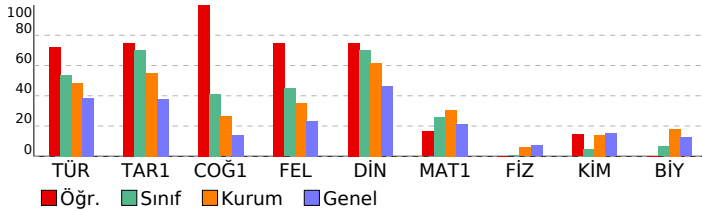

TİTANYUM YKS 1. OTURUM - TYT 03

(OP01-SS-34TYT03)

HATİP LİSESİ DERSLERE GÖRE BAŞARI ANALİZİ

TYT Türkçe	S	D	Y	B%
Türkçe				
Sözcükte Anlam ve Sözcükler Arası Anlam İlişkileri	1	1	0	100
Sözcüğü Anlamca Karşılayabilecek Kullanımlar	2	2	0	100
Söz Öbeklerinde Anlam	1	0	1	0
Cümlelerin Yorumlanması ve Açıklanması (Yakın veya Çeşitlen Anlamlı Cümleler)	2	2	0	100
Cümleler Arasındaki Anlam İlişkileri (Sebeup-Sonuç, Amaç-Sonuç, Koşul-Şart, Özne-Nesnel Yargı, Birbirinin Açıklayıcı Ses Bilgisi)	1	1	0	100
Karma Dil Bilgisi	1	1	0	100
Filimsi (Eylemsi)	1	0	1	0
Zamir (Adil)	1	1	0	100
Cümlelerin Öğeleri	1	1	0	100
Aynı Yazılan Birleşik Sözcükler	1	0	1	0
Kısaltmaların Yazımı	1	1	0	100
Noktalama İşaretleri	2	1	1	50
Düşüncüyü Geliştirme Yolları	1	1	0	100
Düşüncenin Akışını Bozan Cümle	1	1	0	100
Paragrafa Cümle Ekleme	1	1	0	100
Metin Boşluklarının Anlam Akışına Göre Tamamlanması	3	2	1	67
Paragraftaki Cümlelerin Yerini Düzenleme	1	0	1	0
Paragrafta Sorulara Karşılık Bulma	1	1	0	100
Paragrafın Yardımcı Fikirleri (Düşünceleri)	3	3	0	100
Paragrafın Ana Fikri (Düşüncesi)	6	5	1	83
İçeriğine Özgü Bir Soru Köküne Sahip Olan Paragraflar	5	4	1	80
Aynı Paragrafa Bağlı Sorular	2	1	1	50

TYT Sosyal	S	D	Y	B%
Tarih-1				
Zamanı anlama ve anlamlandırmaya yönelik farklı yaklaşımları analiz eder.	1	0	1	0
İlk Çağ'ın sonlarından itibaren gerçekleştirilen hukuki düzenlemelerin günümüzün evrensel hukuk ilkelerine temel	1	1	0	100
1453-1520 yılları arasındaki süreçte meydana gelen başlıca siyasi gelişmeleri tarih şeridi ve haritalar üzerinde göst	1	1	0	100
Mustafa Kemal'in Birinci Dünya Savaşı'na kadarki eğitim ve askerlik hayatını içinde bulunduğu toplumun siyasi,	1	1	0	100
Topkapı Sarayı'nın devlet idaresinin yanı sıra devlet adamı yetiştirilmesinde ve şehir kültürünün gelişmesindeki rol	1	1	0	100
Coğrafya-1				
Nüfusun Değişimi ve Dağılışı	1	1	0	100
Büyük İklim Tipleri	1	1	0	100
Ülkemizdeki işlevsel bölgeleri özelliklerine göre analiz eder.	1	1	0	100
Dünya'nın Yıllık Hareketi ve Eksen Eğikliği	1	1	0	100
İç kuvvetleri; yer şekillerinin oluşum sürecine etkileri açısından açıklar.	1	1	0	100
Felsefe				
Düşünme ve akıl yürütmeye ilişkin kavramları açıklar.	1	1	0	100
18. yüzyıl -19. yüzyıl felsefesindeki örnek düşünce ve argümanları felsefi açıdan değerlendirir.	1	1	0	100
Din felsefesinin konusunu ve sorularını açıklar.	1	1	0	100
15. yüzyıl-17. yüzyıl felsefesindeki örnek düşünce ve argümanları felsefi açıdan değerlendirir.	1	1	0	100
20. yüzyıl felsefesinin karakteristik özelliklerini açıklar.	1	0	1	0
Din Kül. ve Ahl. Bil.				
İSLAM VE İBADET	1	0	1	0
AHLAKI TUTUM VE DAVRANIŞLAR	1	1	0	100
KURAN DA BAZI KAVRAMLAR	1	1	0	100
İSLAM VE BİLİM	1	1	0	100
ANADOLU DA İSLAM	1	1	0	100

TYT Matematik	S	D	Y	B%
Matematik-1				
Sayı Basamakları	2	0	1	0
Sayısal Yetenek Problemleri (Rutin Olmayan Problemler)	3	3	0	100
Üslü İfadeler	1	0	0	0
Kökü İfadeler	1	0	0	0
Basit Eşitsizlikler	1	0	0	0
Rasyonel Sayılar	1	1	0	100
Temel Kavramlar	1	0	1	0
Ondalık Sayılar	1	0	0	0
Mutlak Değerli Denklem ve Eşitsizlikler	1	0	0	0
Küme Kavramı ve Kümelerde İşlemler	1	0	0	0
Önemeler ve Bileşik Önemeler	1	0	1	0
Fonksiyonlarda Bileşik İşlemi	1	0	0	0
Fonksiyonların grafiklerini çizer.	1	0	0	0
Bölime İşlemi	1	0	1	0
Merkezi Eğilim ve Yayımlı Ölçüleri	1	1	0	100
İşçi Problemleri	1	0	0	0
Hareket Problemleri	1	0	0	0
Sayı-Kesir Problemleri	4	1	1	25
Yüzde Problemleri	1	0	0	0
Karışım Problemleri	1	0	0	0
Orantı Çeşitleri	1	0	0	0
Grafik Problemleri	1	0	0	0
Permütasyon	1	1	0	100
Olasılık kavramı ile ilgili uygulamalar yapar.	1	0	0	0
Üçgenlerin Eşliği	1	0	0	0
Üçgende Alan	1	0	0	0
Dik üçgende Pisagor teoremini elde ederek problemler çözer.	2	0	0	0
Oklit Bağıntıları	1	0	1	0
Yamuk	1	0	0	0
Özel Açılı Üçgenler	1	1	0	100
KAZANIM BELİRTİLMEMİŞ	1	0	0	0
Paralelkenar	1	0	0	0
Çokgenler	1	0	0	0

TYT Fen	S	D	Y	B%
Fizik				
Düzgün Doğrusal Hareket Kavramları	1	0	0	0
Ses Dalgası	1	0	0	0
İş, Güç ve Enerji	1	0	0	0
Isı, sıcaklık ve iç enerji kavramlarını açıklar.	1	0	0	0
İletken ve Yalıtkanlarda Yük Dağılımı	1	0	0	0
Küresel Aynalar	1	0	0	0
Kaldırma Kuvveti	1	0	0	0
Kimya				
Atomun Yapısı	1	0	0	0
KAZANIM BELİRTİLMEMİŞ	1	0	0	0
Asitlerin ve Bazların Tepkimeleri	1	0	0	0
Güçlü Etkileşimler / Kovalent Bağ	1	0	0	0
Kimyasal Tepkimelerde Hesaplamalar	1	0	0	0
Çözeltilerde Derişim	1	0	0	0
Kimyanın Uğraş Alanları	1	1	0	100
Biyoloji				
Mitoz Bölünme	1	0	0	0
Ekosistemde madde ve enerji akışını analiz eder.	1	0	0	0
Eşeye Bağlı Kalıtım	1	0	0	0

SINAV SONUÇ BELGESİ

KAHRAMANMARAŞ / TÜRKÖĞLU / YEDİ GÜZEL ADAM ANADOLU İMAN HATİP LİSESİ

TİTANYUM YKS 1. OTURUM - TYT 03

(OP01-SS-34TYT03)

HATİP LİSESİ DERSLERE GÖRE BAŞARI ANALİZİ

Öğrenci	Numara	Sınıf
NURCAN ÇOMRUK	995	12C

Puan Türü	Puan	Genel Ort.	Dereceler				
			Snf	Kurum	İlçe	İl	Genel
TYT	▲ 323,198	203,220	1	4	6	84	1051
Puanı Hesaplanan:			79	133	562	12759	
Katılımlar:			25	79	133	576	13271

Ders	Soru	Doğru	Yanlış	Net	Başarı %	Sınıf Ort.	Kurum Ort.	Genel Ort.
Türkçe	40	32	8	30,00	75	▲21,48	▲19,34	▲15,41
Tarih-1	5	4	1	3,75	75	▲ 3,51	▲ 2,75	▲ 1,90
Coğrafya-1	5	3	2	2,50	50	▲ 2,06	▲ 1,32	▲ 0,71
Felsefe	5	4	0	4,00	80	▲ 2,24	▲ 1,77	▲ 1,17
Din Kül. ve Ahl. Bil.	5	4	1	3,75	75	▲ 3,51	▲ 3,09	▲ 2,30
TYT Sosyal	20	15	4	14,00	70	▲11,32	▲ 8,93	▲ 6,07
Matematik-1	40	21	4	20,00	50	▲10,45	▲12,22	▲ 8,50
Fizik	7	1	0	1,00	14	▲ 0,03	▲ 0,41	▲ 0,50
Kimya	7	1	0	1,00	14	▲ 0,34	▲ 0,98	▼ 1,05
Biyoloji	6	1	1	0,75	13	▲ 0,39	▼ 1,09	▲ 0,74
TYT Fen	20	3	1	2,75	14	▲ 0,76	▲ 2,48	▲ 2,28
Toplam:	120	71	17	66,75	56	▲44,01	▲42,97	▲32,26

Soru No 1234567890123456789012345678901234567890

TYT Türkçe	cACBBDEADCCdBBACDEBBAAEDCABdCaEcDeEAbAa
Cevap Anahtarı	B AACBBDEADCCDBBACDEBBAAEDCADDCEEBDBEAED

TYT Sosyal	CBBCAcECDDdAC CEAAADB
Cevap Anahtarı	B CBBDBAECDAACBCEAEADB

TYT Matematik	DBCC bAEDB b BBDAAB EcBCEAD CB
Cevap Anahtarı	B DBCEECAEDBDACBBDAABDCEABCEADECBDDCAEBAED

TYT Fen	C A aA
Cevap Anahtarı	B CEBDAACBABBDAEBCCDAE

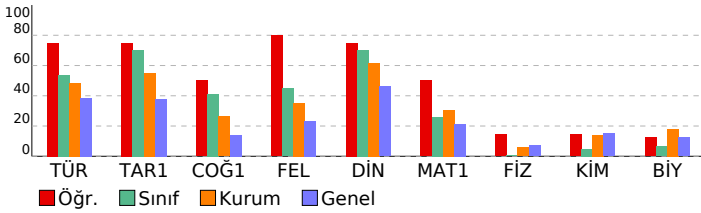

Türkçe	S	D	Y	B%
Sözcükte Anlam ve Sözcükler Arası Anlam İlişkileri	1	1	0	100
Sözcüğü Anlamca Karşılayabilecek Kullanımlar	2	2	0	100
Söz Öbeklerinde Anlam	1	1	0	100
Cümlelerin Yorulanması ve Açıklanması (Yakın veya Çeşitlen Anlamlı Cümleler)	2	1	1	50
Cümleler Arasındaki Anlam İlişkileri (Sebeup-Sonuç, Amaç-Sonuç, Koşul-Şart, Özne-Nesnel Yargı, Birbirinin Açıklayıcı Ses Bilgisi)	1	1	0	100
Karma Dil Bilgisi	1	1	0	100
Filimsi (Eylemsi)	1	1	0	100
Zamir (Adil)	1	1	0	100
Cümlelerin Öğeleri	1	1	0	100
Aynı Yazılan Birleşik Sözcükler	1	1	0	100
Kısaltmaların Yazımı	1	1	0	100
Noktalama İşaretleri	2	1	1	50
Düşüncüyü Geliştirme Yolları	1	1	0	100
Düşüncenin Akışını Bozan Cümle	1	1	0	100
Paragrafa Cümle Ekleme	1	1	0	100
Metin Boşluklarının Anlam Akışına Göre Tamamlanması	3	3	0	100
Paragraftaki Cümlelerin Yerini Düzenleme	1	1	0	100
Paragrafta Sorulara Karşılık Bulma	1	1	0	100
Paragrafın Yardımcı Fikirleri (Düşünceleri)	3	1	2	33
Paragrafın Ana Fikri (Düşüncesi)	6	3	3	50
İçeriğine Özgü Bir Soru Köküne Sahip Olan Paragraflar	5	4	1	80
Aynı Paragrafa Bağlı Sorular	2	2	0	100

Tarih-1	S	D	Y	B%
Zamanı anlama ve anlamlandırmaya yönelik farklı yaklaşımları analiz eder.	1	1	0	100
İlk Çağ'ın sonlarından itibaren gerçekleştirilen hukuki düzenlemelerin günümüzün evrensel hukuk ilkelerine temel	1	0	1	0
1453-1520 yılları arasındaki süreçte meydana gelen başlıca siyasi gelişmeleri tarih şeridi ve haritalar üzerinde göst	1	0	1	100
Mustafa Kemal'in Birinci Dünya Savaşı'na kadarki eğitim ve askerlik hayatını içinde bulunduğu toplumun siyasi,	1	1	0	100
Topkapı Sarayı'nın devlet idaresinin yanı sıra devlet adamı yetiştirilmesinde ve şehir kültürünün gelişmesindeki rol	1	1	0	100

Coğrafya-1	S	D	Y	B%
Nüfusun Değişimi ve Dağılışı	1	1	0	100
Büyük İklim Tipleri	1	0	1	0
Ülkemizdeki işlevsel bölgeleri özelliklerine göre analiz eder.	1	1	0	100
Dünya'nın Yıllık Hareketi ve Eksen Eğikliği	1	1	0	100
İç kuvvetleri; yer şekillerinin oluşum sürecine etkileri açısından açıklar.	1	0	1	0

Felsefe	S	D	Y	B%
Düşünme ve akıl yürütmeye ilişkin kavramları açıklar.	1	0	0	0
18. yüzyıl -19. yüzyıl felsefesindeki örnek düşünce ve argümanları felsefi açıdan değerlendirir.	1	1	0	100
Din felsefesinin konusunu ve sorularını açıklar.	1	1	0	100
15. yüzyıl-17. yüzyıl felsefesindeki örnek düşünce ve argümanları felsefi açıdan değerlendirir.	1	1	0	100
20. yüzyıl felsefesinin karakteristik özelliklerini açıklar.	1	1	0	100

Din Kül. ve Ahl. Bil.	S	D	Y	B%
İSLAM VE İBADET	1	1	0	100
AHLAKI TUTUM VE DAVRANIŞLAR	1	1	0	100
KURAN DA BAZI KAVRAMLAR	1	0	1	0
İSLAM VE BİLİM	1	1	0	100
ANADOLU DA İSLAM	1	1	0	100

Matematik-1	S	D	Y	B%
Sayı Basamakları	2	0	1	0
Sayısal Yetenek Problemleri (Rutin Olmayan Problemler)	3	2	0	67
Üslü İfadeler	1	1	0	100
Kökü İfadeler	1	0	0	0
Basit Eşitsizlikler	1	1	0	100
Rasyonel Sayılar	1	1	0	100
Temel Kavramlar	1	0	1	0
Ondalık Sayılar	1	1	0	100
Mutlak Değerli Denklem ve Eşitsizlikler	1	1	0	100
Küme Kavramı ve Kümelerde İşlemler	1	0	1	0
Önemeler ve Bileşik Önemeler	1	1	0	100
Fonksiyonlarda Bileşik İşlemi	1	0	0	0
Fonksiyonların grafiklerini çizer.	1	1	0	100
Bölime İşlemi	1	0	0	0
Merkezi Eğilim ve Yayımlı Ölçüleri	1	1	0	100
İşçi Problemleri	1	1	0	100
Hareket Problemleri	1	1	0	100
Sayı-Kesir Problemleri	4	4	0	100
Yüzde Problemleri	1	1	0	100
Karışım Problemleri	1	1	0	100
Orantı Çeşitleri	1	0	0	0
Grafik Problemleri	1	1	0	100
Permütasyon	1	1	0	100
Olasılık kavramı ile ilgili uygulamalar yapar.	1	0	1	0
Üçgenlerin Eşliği	1	0	0	0
Üçgende Alan	1	0	0	0
Dik üçgende Pisagor teoremini elde ederek problemler çözer.	2	1	0	50
Oklit Bağıntıları	1	0	0	0
Yamuk	1	0	0	0
Özel Açılı Üçgenler	1	0	0	0
KAZANIM BELİRTİLMEMİŞ	1	0	0	0
Paralelkenar	1	0	0	0
Çokgenler	1	0	0	0

TYT Fen	S	D	Y	B%
Fizik				
Düzgün Doğrusal Hareket Kavramları	1	0	0	0
Ses Dalgası	1	0	0	0
İş, Güç ve Enerji	1	0	0	0
Isı, sıcaklık ve iç enerji kavramlarını açıklar.	1	0	0	0
İletken ve Yalıtkanlarda Yük Dağılımı	1	0	0	0
Küresel Aynalar	1	0	0	0
Kaldırma Kuvveti	1	1	0	100
Kimya				
Atomun Yapısı	1	0	0	0
KAZANIM BELİRTİLMEMİŞ	1	0	0	0
Asitlerin ve Bazların Tepkimeleri	1	0	0	0
Güçlü Etkileşimler / Kovalent Bağ	1	0	0	0
Kimyasal Tepkimelerde Hesaplamalar	1	0	0	0
Çözeltilerde Derişim	1	0	0	0
Kimyanın Uğraş Alanları	1	1	0	100
Biyoloji				
Mitoz Bölünme	1	1	0	100
Ekosistemde madde ve enerji akışını analiz eder.	1	0	1	0
Eşeye Bağlı Kalıtım	1	0	0	0

SINAV SONUÇ BELGESİ

KAHRAMANMARAŞ / TÜRKÖĞLU / YEDİ GÜZEL ADAM ANADOLU İMAN HATİP LİSESİ

Öğrenci	Numara	Sınıf
SELMA KESKİN	162	12C

Puan Türü	Puan	Genel Ort.	Dereceler				
			Snf	Kurum	İlçe	İl	Genel
TYT	▲ 241,568	203,220	11	35	50	164	3727
Puanı Hesaplanan:			79	133	562	12759	
Katılımlar:			25	79	133	576	13271

Ders	Soru	Doğru	Yanlış	Net	Başarı %	Sınıf Ort.	Kurum Ort.	Genel Ort.
Türkçe	40	28	12	25,00	63	▲21,48	▲19,34	▲15,41
Tarih-1	5	3	2	2,50	50	▼ 3,51	▼ 2,75	▲ 1,90
Coğrafya-1	5	4	1	3,75	75	▲ 2,06	▲ 1,32	▲ 0,71
Felsefe	5	3	2	2,50	50	▲ 2,24	▲ 1,77	▲ 1,17
Din Kül. ve Ahl. Bil.	5	5	0	5,00	100	▲ 3,51	▲ 3,09	▲ 2,30
TYT Sosyal	20	15	5	13,75	69	▲11,32	▲ 8,93	▲ 6,07
Matematik-1	40	5	2	4,50	11	▼10,45	▼12,22	▼ 8,50
Fizik	7	1	3	0,25	4	▲ 0,03	▼ 0,41	▼ 0,50
Kimya	7	0	1	-0,25	-4	▼ 0,34	▼ 0,98	▼ 1,05
Biyoloji	6	1	2	0,50	8	▲ 0,39	▼ 1,09	▼ 0,74
TYT Fen	20	2	6	0,50	3	▼ 0,76	▼ 2,48	▼ 2,28
Toplam:	120	50	25	43,75	36	▼44,01	▲42,97	▲32,26

Soru No 1234567890123456789012345678901234567890

TYT Türkçe	eACBBDEeaeCaccBACDEdBAEEDCADDcAeCDBEAccD
Cevap Anahtarı	B AACBBDEADCCDBBBACDEBBAAEEDCADDCEEBDBEAED

TYT Sosyal	aBaDAbcDAbCeCEAEADB
Cevap Anahtarı	B CBBDBABECDAACBCEAEADB

TYT Matematik	C aD d ABC
Cevap Anahtarı	B DBCEECAEDBDACBBDAABDCEABCEADECBDCCEBAED

TYT Fen	e a Ad b a aA
Cevap Anahtarı	B CEBDAACBABBDAEBCDDAE

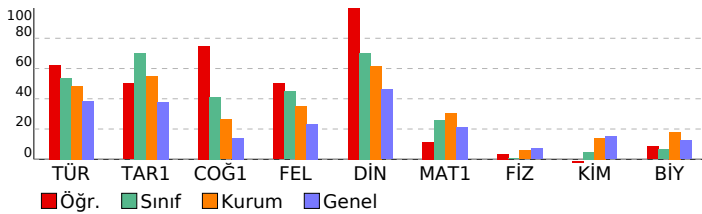

TİTANYUM YKS 1. OTURUM - TYT 03

(OP01-SS-34TYT03)

HATİP LİSESİ DERSLERE GÖRE BAŞARI ANALİZİ

Türkçe	S	D	Y	B%
Sözcükte Anlam ve Sözcükler Arası Anlam İlişkileri	1	1	0	100
Sözcüğü Anlamca Karşılayabilecek Kullanımlar	2	2	0	100
Söz Öbeklerinde Anlam	1	1	0	100
Cümlelerin Yorulanması ve Açıklanması (Yakın veya Çeşitlen Anlamlı Cümleler)	2	1	1	50
Cümleler Arasındaki Anlam İlişkileri (Sebeup-Sonuç, Amaç-Sonuç, Koşul-Şart, Özne-Nesnel Yargı, Birbirinin Açıklayıcı Ses Bilgisi)	1	1	0	100
Karma Dil Bilgisi	1	1	0	100
Filimsi (Eylemsi)	1	0	1	0
Zamir (Adil)	1	0	1	0
Cümlelerin Öğeleri	1	0	1	0
Aynı Yazılan Birleşik Sözcükler	1	1	0	100
Kısaltmaların Yazımı	1	1	0	100
Noktalama İşaretleri	2	0	2	0
Düşüncüyü Geliştirme Yolları	1	1	0	100
Düşüncenin Akışını Bozan Cümle	1	1	0	100
Paragrafa Cümle Ekleme	1	1	0	100
Metin Boşluklarının Anlam Akışına Göre Tamamlanması	3	3	0	100
Paragraftaki Cümlelerin Yerini Düzenleme	1	0	1	0
Paragrafta Sorulara Karşılık Bulma	1	1	0	100
Paragrafın Yardımcı Fikirleri (Düşünceleri)	3	3	0	100
Paragrafın Ana Fikri (Düşüncesi)	6	4	2	67
İçeriğine Özgü Bir Soru Köküne Sahip Olan Paragraflar	5	3	2	60
Aynı Paragrafa Bağlı Sorular	2	2	0	100

TYT Sosyal

Tarih-1	S	D	Y	B%
Zamanı anlama ve anlamlandırmaya yönelik farklı yaklaşımları analiz eder.	1	0	1	0
İlk Çağ'ın sonlarından itibaren gerçekleştirilen hukuki düzenlemelerin günümüzün evrensel hukuk ilkelerine temel	1	1	0	100
1453-1520 yılları arasındaki süreçte meydana gelen başlıca siyasi gelişmeleri tarih şeridi ve haritalar üzerinde göst	1	1	0	100
Mustafa Kemal'in Birinci Dünya Savaşı'na kadarki eğitim ve askerlik hayatını içinde bulunduğu toplumsal siyasi,	1	1	0	100
Topkapı Sarayı'nın devlet idaresinin yanı sıra devlet adamı yetiştirilmesinde ve şehir kültürünün gelişmesindeki rol	1	0	1	0

Coğrafya-1

Nüfusun Değişimi ve Dağılışı	S	D	Y	B%
Büyük İklim Tipleri	1	1	0	100
Ülkemizdeki işlevsel bölgeleri özelliklerine göre analiz eder.	1	1	0	100
Dünya'nın Yıllık Hareketi ve Eksen Eğikliği	1	0	1	0
İç kuvvetleri; yer şekillerinin oluşum sürecine etkileri açısından açıklar.	1	1	0	100

Felsefe

Düşünme ve akıl yürütmeye ilişkin kavramları açıklar.	S	D	Y	B%
18. yüzyıl -19. yüzyıl felsefesindeki örnek düşünce ve argümanları felsefi açıdan değerlendirir.	1	1	0	100
Din felsefesinin konusunu ve sorularını açıklar.	1	1	0	100
15. yüzyıl-17. yüzyıl felsefesindeki örnek düşünce ve argümanları felsefi açıdan değerlendirir.	1	1	0	100
20. yüzyıl felsefesinin karakteristik özelliklerini açıklar.	1	0	1	0

Din Kül. ve Ahl. Bil.

İSLAM VE İBADET	S	D	Y	B%
AHLAKI TUTUM VE DAVRANIŞLAR	1	1	0	100
KURAN DA BAZI KAVRAMLAR	1	1	0	100
İSLAM VE BİLİM	1	1	0	100
ANADOLU DA İSLAM	1	1	0	100

TYT Matematik

Matematik-1

Sayı Basamakları	S	D	Y	B%
Sayısal Yetenek Problemleri (Rutin Olmayan Problemler)	3	2	0	67
Üslü İfadeler	1	0	0	0
Kökü İfadeler	1	0	0	0
Basit Eşitsizlikler	1	0	0	0
Rasyonel Sayılar	1	0	0	0
Temel Kavramlar	1	0	0	0
Ondalık Sayılar	1	1	0	100
Mutlak Değerli Denklemler ve Eşitsizlikler	1	0	0	0
Küme Kavramı ve Kümelerde İşlemler	1	0	0	0
Önemeler ve Bileşik Önemeler	1	0	1	0
Fonksiyonlarda Bileşik İşlemi	1	0	0	0
Fonksiyonların grafiklerini çizer.	1	0	0	0
Bölime İşlemi	1	0	0	0
Merkezi Eğilim ve Yayılm Ölçüleri	1	0	0	0
İşçi Problemleri	1	0	1	0
Hareket Problemleri	1	0	0	0
Sayı-Kesir Problemleri	4	0	0	0
Yüzde Problemleri	1	0	0	0
Karışım Problemleri	1	0	0	0
Orantı Çeşitleri	1	0	0	0
Grafik Problemleri	1	1	0	100
Permütasyon	1	0	0	0
Olasılık kavramı ile ilgili uygulamalar yapar.	1	1	0	100
Üçgenlerin Eşliği	1	0	0	0
Üçgende Alan	1	0	0	0
Dik üçgende Pisagor teoremini elde ederek problemler çözer.	2	0	0	0
Oklit Bağıntıları	1	0	0	0
Yamuk	1	0	0	0
Özel Açılı Üçgenler	1	0	0	0
KAZANIM BELİRTİLMEMİŞ	1	0	0	0
Paralelkenar	1	0	0	0
Çokgenler	1	0	0	0

TYT Fen

Fizik	S	D	Y	B%
Düzgün Doğrusal Hareket Kavramları	1	1	0	100
Ses Dalgası	1	0	0	0
İş, Güç ve Enerji	1	0	1	0
Isı, sıcaklık ve iç enerji kavramlarını açıklar.	1	0	1	0
İletken ve Yalıtkanlarda Yük Dağılımı	1	0	0	0
Küresel Aynalar	1	0	0	0
Kaldırma Kuvveti	1	0	1	0

Kimya

Atomun Yapısı	S	D	Y	B%
KAZANIM BELİRTİLMEMİŞ	1	0	0	0
Asitlerin ve Bazların Tepkimeleri	1	0	0	0
Güçlü Etkileşimler / Kovalent Bağ	1	0	0	0
Kimyasal Tepkimelerde Hesaplamalar	1	0	0	0
Çözeltilerde Derişim	1	0	0	0
Kimyanın Uğraş Alanları	1	0	1	0

Biyoloji

Mitoz Bölünme	S	D	Y	B%
Ekosistemde madde ve enerji akışını analiz eder.	1	0	1	0
Eşeye Bağlı Kalıtım	1	0	0	0

SINAV SONUÇ BELGESİ

KAHRAMANMARAŞ / TÜRKÖĞLU / YEDİ GÜZEL ADAM ANADOLU İMAN HATİP LİSESİ

Öğrenci	Numara	Sınıf
SERKAN ŞAHAN	199	12C

Puan Türü	Puan	Genel Ort.	Dereceler				
			Snf	Kurum	İlçe	İl	Genel
TYT	235,960	203,220	13	42	58	173	4071
Puanı Hesaplanan:			79	133	562	12759	
Katılımlar:			25	79	133	576	13271

Ders	Soru	Doğru	Yanlış	Net	Başarı %	Sınıf Ort.	Kurum Ort.	Genel Ort.
Türkçe	40	25	9	22,75	57	21,48	19,34	15,41
Tarih-1	5	5	0	5,00	100	3,51	2,75	1,90
Coğrafya-1	5	2	3	1,25	25	2,06	1,32	0,71
Felsefe	5	2	0	2,00	40	2,24	1,77	1,17
Din Kül. ve Ahl. Bil.	5	4	1	3,75	75	3,51	3,09	2,30
TYT Sosyal	20	13	4	12,00	60	11,32	8,93	6,07
Matematik-1	40	8	8	6,00	15	10,45	12,22	8,50
Fizik	7	0	0	0,00	0	0,03	0,41	0,50
Kimya	7	0	0	0,00	0	0,34	0,98	1,05
Biyoloji	6	1	0	1,00	17	0,39	1,09	0,74
TYT Fen	20	1	0	1,00	5	0,76	2,48	2,28
Toplam:	120	47	21	41,75	35	44,01	42,97	32,26

Soru No 1234567890123456789012345678901234567890

TYT Türkçe	BDEcEaBe Da ABbCcEaEB DCbbEAC BA c DcEA
Cevap Anahtarı	A BDECAABCCDDAABBDECAEBBDCDEEACEBADEDBEA

TYT Sosyal	BDBACedbeB CE DBEba
Cevap Anahtarı	A BDBACCADEBBCCCEADBEAA

TYT Matematik	bC cB DBe dCceB b C B b
Cevap Anahtarı	A CCAEBDEDBAEDBDCBACDABCAEDCEBEADACEDBAEBC

TYT Fen	C
Cevap Anahtarı	A AADCEBCDBABEBADECEBC

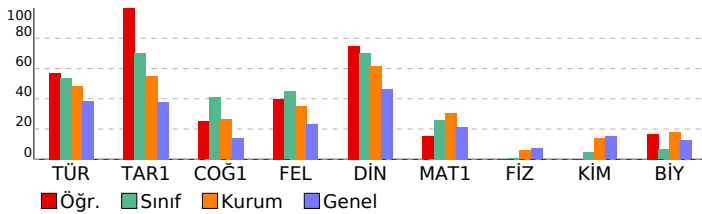

TİTANYUM YKS 1. OTURUM - TYT 03

(OP01-SS-34TYT03)

HATİP LİSESİ DERSLERE GÖRE BAŞARI ANALİZİ

TYT Türkçe	S	D	Y	B%
Türkçe				
Sözcükte Anlam ve Sözcükler Arası Anlam İlişkileri	1	1	0	100
Sözcüğü Anlamca Karşılayabilecek Kullanımlar	2	2	0	100
Söz Öbeklerinde Anlam	1	1	0	100
Cümlelerin Yorulanması ve Açıklanması (Yakın veya Çeşitlen Anlamlı Cümleler)	2	1	1	50
Cümleler Arasındaki Anlam İlişkileri (Sebeup-Sonuç, Amaç-Sonuç, Koşul-Şart, Özne-Nesnel Yargı, Birbirinin Açıklayıcı Ses Bilgisi)	1	1	0	100
Karma Dil Bilgisi	1	0	0	0
Filimsi (Eylemsi)	1	1	0	100
Zamir (Adil)	1	0	1	0
Cümlelerin Öğeleri	1	0	0	0
Aynı Yazılan Birleşik Sözcükler	1	1	0	100
Kısaltmaların Yazımı	1	1	0	100
Noktalama İşaretleri	2	1	1	50
Düşüncüyü Geliştirme Yolları	1	0	1	0
Düşüncenin Akışını Bozan Cümle	1	1	0	100
Paragrafa Cümle Ekleme	1	1	0	100
Metin Boşluklarının Anlam Akışına Göre Tamamlanması	3	3	0	100
Paragraftaki Cümlelerin Yerini Düzenleme	1	0	0	0
Paragrafta Sorulara Karşılık Bulma	1	1	0	100
Paragrafın Yardımcı Fikirleri (Düşünceleri)	3	2	0	67
Paragrafın Ana Fikri (Düşüncesi)	6	4	1	67
İçeriğine Özgü Bir Soru Köküne Sahip Olan Paragraflar	5	2	2	40
Aynı Paragrafa Bağlı Sorular	2	1	1	50

TYT Sosyal	S	D	Y	B%
Tarih-1				
Zamanı anlama ve anlamlandırmaya yönelik farklı yaklaşımları analiz eder.	1	1	0	100
İlk Çağ'ın sonlarından itibaren gerçekleştirilen hukuki düzenlemelerin günümüzün evrensel hukuk ilkelerine temel	1	1	0	100
1453-1520 yılları arasındaki süreçte meydana gelen başlıca siyasi gelişmeleri tarih şeridi ve haritalar üzerinde göst	1	1	0	100
Mustafa Kemal'in Birinci Dünya Savaşı'na kadarki eğitim ve askerlik hayatını içinde bulunduğu toplumsal siyasi,	1	1	0	100
Topkapı Sarayı'nın devlet idaresinin yanı sıra devlet adamı yetiştirilmesinde ve şehir kültürünün gelişmesindeki rol	1	1	0	100

Coğrafya-1	S	D	Y	B%
Coğrafya-1				
Nüfusun Değişimi ve Dağılışı	1	0	1	0
Büyük İklim Tipleri	1	0	1	0
Ülkemizdeki işlevsel bölgeleri özelliklerine göre analiz eder.	1	0	1	0
Dünya'nın Yıllık Hareketi ve Eksen Eğikliği	1	1	0	100
İç kuvvetleri; yer şekillerinin oluşum sürecine etkileri açısından açıklar.	1	1	0	100

Felsefe	S	D	Y	B%
Felsefe				
Düşünme ve akıl yürütmeye ilişkin kavramları açıklar.	1	0	0	0
18. yüzyıl -19. yüzyıl felsefesindeki örnek düşünce ve argümanları felsefi açıdan değerlendirir.	1	0	0	0
Din felsefesinin konusunu ve sorularını açıklar.	1	1	0	100
15. yüzyıl-17. yüzyıl felsefesindeki örnek düşünce ve argümanları felsefi açıdan değerlendirir.	1	1	0	100
20. yüzyıl felsefesinin karakteristik özelliklerini açıklar.	1	0	0	0

Din Kül. ve Ahl. Bil.	S	D	Y	B%
Din Kül. ve Ahl. Bil.				
İSLAM VE İBADET	1	1	0	100
AHLAKI TUTUM VE DAVRANIŞLAR	1	1	0	100
KURAN DA BAZI KAVRAMLAR	1	1	0	100
İSLAM VE BİLİM	1	1	0	100
ANADOLU DA İSLAM	1	1	0	100

TYT Matematik	S	D	Y	B%
Matematik-1				
Sayı Basamakları	2	0	1	0
Sayısal Yetenek Problemleri (Rutin Olmayan Problemler)	3	3	0	100
Üslü İfadeler	1	0	0	0
Kökü İfadeler	1	0	1	0
Basit Eşitsizlikler	1	1	0	100
Rasyonel Sayılar	1	0	0	0
Temel Kavramlar	1	0	0	0
Ondalık Sayılar	1	1	0	100
Mutlak Değerli Denklemler ve Eşitsizlikler	1	1	0	100
Küme Kavramı ve Kümelerde İşlemler	1	0	1	0
Önemeler ve Bileşik Önemeler	1	0	0	0
Fonksiyonlarda Bileşik İşlemi	1	0	0	0
Fonksiyonların grafiklerini çizer.	1	0	0	0
Bölime İşlemi	1	0	0	0
Merkezi Eğilim ve Yayılm Ölçüleri	1	0	0	0
İşçi Problemleri	1	0	1	0
Hareket Problemleri	1	0	1	0
Sayı-Kesir Problemleri	4	0	1	0
Yüzde Problemleri	1	1	0	100
Karşım Problemleri	1	0	0	0
Orantı Çeşitleri	1	0	1	0
Grafik Problemleri	1	1	0	100
Permütasyon	1	0	0	0
Olasılık kavramı ile ilgili uygulamalar yapar.	1	0	0	0
Üçgenlerin Eşliği	1	0	1	0
Üçgende Alan	1	0	0	0
Dik üçgende Pisagor teoremini elde ederek problemler çözer.	2	0	0	0
Oklit Bağlantıları	1	0	0	0
Yamuk	1	0	0	0
Özel Açılı Üçgenler	1	0	0	0
KAZANIM BELİRTİLMEMİŞ	1	0	0	0
Paralelkenar	1	0	0	0
Çokgenler	1	0	0	0

TYT Fen	S	D	Y	B%
Fizik				
Düzgün Doğrusal Hareket Kavramları	1	0	0	0
Ses Dalgası	1	0	0	0
İş, Güç ve Enerji	1	0	0	0
Isı, sıcaklık ve iç enerji kavramlarını açıklar.	1	0	0	0
İletken ve Yalıtkanlarda Yük Dağılımı	1	0	0	0
Küresel Aynalar	1	0	0	0
Kaldırma Kuvveti	1	0	0	0
Kimya				
Atomun Yapısı	1	0	0	0
KAZANIM BELİRTİLMEMİŞ	1	0	0	0
Asitlerin ve Bazların Tepkimeleri	1	0	0	0
Güçlü Etkileşimler / Kovalent Bağ	1	0	0	0
Kimyasal Tepkimelerde Hesaplamalar	1	0	0	0
Çözeltilerde Derişim	1	0	0	0
Kimyanın Uğraş Alanları	1	0	0	0
Biyoloji				
Mitoz Bölünme	1	0	0	0
Ekosistemde madde ve enerji akışını analiz eder.	1	0	0	0
Eşeye Bağlı Kalıtım	1	0	0	0

SINAV SONUÇ BELGESİ

KAHRAMANMARAŞ / TÜRKÖĞLU / YEDİ GÜZEL ADAM ANADOLU İMAN HATİP LİSESİ

Öğrenci	Numara	Sınıf
SUDE NAZ OKUMUŞ	327	12C

Puan Türü	Puan	Genel Ort.	Dereceler				
			Snf	Kurum	İlçe	İl	Genel
TYT	▲ 215,000	203,220	22	60	88	222	5400
Puanı Hesaplanan:			79	133	562	12759	
Katılımlar:			25	79	133	576	13271

Ders	Soru	Doğru	Yanlış	Net	Başarı %	Sınıf Ort.	Kurum Ort.	Genel Ort.
Türkçe	40	21	16	17,00	43	▼21,48	▼19,34	▲15,41
Tarih-1	5	4	1	3,75	75	▲3,51	▲2,75	▲1,90
Coğrafya-1	5	2	3	1,25	25	▼2,06	▼1,32	▲0,71
Felsefe	5	1	4	0,00	0	▼2,24	▼1,77	▼1,17
Din Kül. ve Ahl. Bil.	5	4	1	3,75	75	▲3,51	▲3,09	▲2,30
TYT Sosyal	20	11	9	8,75	44	▼11,32	▼8,93	▲6,07
Matematik-1	40	9	7	7,25	18	▼10,45	▼12,22	▼8,50
Fizik	7	0	0	0,00	0	▼0,03	▼0,41	▼0,50
Kimya	7	1	0	1,00	14	▲0,34	▲0,98	▼1,05
Biyoloji	6	1	0	1,00	17	▲0,39	▼1,09	▲0,74
TYT Fen	20	2	0	2,00	10	▲0,76	▼2,48	▼2,28
Toplam:	120	43	32	35,00	29	▼44,01	▼42,97	▲32,26

Soru No 1234567890123456789012345678901234567890

TYT Türkçe dEbbAad DDAeBaBDaCAeC DCbEEAedBAbBE cCA
Cevap Anahtarı A BDECAABCCDDAABBDECAEBBDCDEEACEBADEDBEA

TYT Sosyal aDBACebDeaadaEbdBEbA
Cevap Anahtarı A BDBACCADEBBCCCEADBEAA

TYT Matematik bC daD c aBdC B CEbEd
Cevap Anahtarı A CCAEBDEDBAEDBDCBACDABCAEDCEBEADACEDBAEBC

TYT Fen A C
Cevap Anahtarı A AADCEBCDBABEBAAECEBC

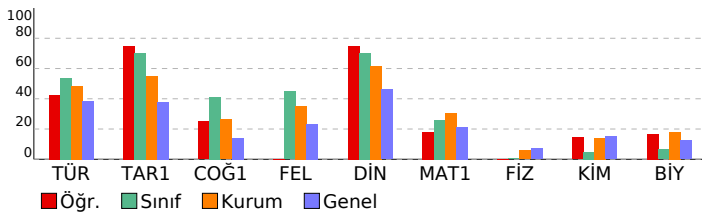

TİTANYUM YKS 1. OTURUM - TYT 03

(OP01-SS-34TYT03)

HATİP LİSESİ DERSLERE GÖRE BAŞARI ANALİZİ

TYT Türkçe	S	D	Y	B%
Türkçe				
Sözcükte Anlam ve Sözcükler Arası Anlam İlişkileri	1	0	1	0
Sözcüğü Anlamca Karşılayabilecek Kullanımlar	2	2	0	100
Söz Öbeklerinde Anlam	1	0	1	0
Cümlelerin Yorumlanması ve Açıklanması (Yakın veya Çeşitlen Anlamlı Cümleler)	2	1	1	50
Cümleler Arasındaki Anlam İlişkileri (Sebeup-Sonuç, Amaç-Sonuç, Koşul-Şart, Özne-Nesnel Yargı, Birbirinin Açıklayıcı Ses Bilgisi)	1	0	1	0
Karma Dil Bilgisi	1	0	0	0
Filimsi (Eylemsi)	1	1	0	100
Zamir (Adil)	1	1	0	100
Cümlelerin Ögeleri	1	1	0	100
Aynı Yazılan Birleşik Sözcükler	1	0	1	0
Kısaltmaların Yazımı	1	1	0	100
Noktalama İşaretleri	2	1	1	50
Düşüncüyü Geliştirme Yolları	1	1	0	100
Düşüncenin Akışını Bozan Cümle	1	0	1	0
Paragrafa Cümle Ekleme	1	1	0	100
Metin Boşluklarının Anlam Akışına Göre Tamamlanması	3	2	1	67
Paragraftaki Cümlelerin Yerini Düzenleme	1	0	0	0
Paragrafta Sorulara Karşılık Bulma	1	1	0	100
Paragrafın Yardımcı Fikirleri (Düşünceleri)	3	2	1	67
Paragrafın Ana Fikri (Düşüncesi)	6	3	3	50
İçeriğine Özgü Bir Soru Köküne Sahip Olan Paragraflar	5	3	2	60
Aynı Paragrafa Bağlı Sorular	2	0	1	0

TYT Sosyal	S	D	Y	B%
Tarih-1				
Zamanı anlama ve anlamlandırmaya yönelik farklı yaklaşımları analiz eder.	1	0	1	0
İlk Çağ'ın sonlarından itibaren gerçekleştirilen hukuki düzenlemelerin günümüzün evrensel hukuk ilkelerine temel	1	1	0	100
1453-1520 yılları arasındaki süreçte meydana gelen başlıca siyasi gelişmeleri tarih şeridi ve haritalar üzerinde göst	1	1	0	100
Mustafa Kemal'in Birinci Dünya Savaşı'na kadarki eğitim ve askerlik hayatını içinde bulunduğu toplumun siyasi,	1	1	0	100
Topkapı Sarayı'nın devlet idaresinin yanı sıra devlet adamı yetiştirilmesinde ve şehir kültürünün gelişmesindeki rol	1	1	0	100

Coğrafya-1	S	D	Y	B%
Coğrafya-1				
Nüfusun Değişimi ve Dağılışı	1	0	1	0
Büyük İklim Tipleri	1	0	1	0
Ülkemizdeki işlevsel bölgeleri özelliklerine göre analiz eder.	1	1	0	100
Dünya'nın Yıllık Hareketi ve Eksen Eğikliği	1	1	0	100
İç kuvvetleri; yer şekillerinin oluşum sürecine etkileri açısından açıklar.	1	0	1	0

Felsefe	S	D	Y	B%
Felsefe				
Düşünme ve akıl yürütmeye ilişkin kavramları açıklar.	1	0	1	0
18. yüzyıl -19. yüzyıl felsefesindeki örnek düşünce ve argümanları felsefi açıdan değerlendirir.	1	0	1	0
Din felsefesinin konusunu ve sorularını açıklar.	1	0	1	0
15. yüzyıl-17. yüzyıl felsefesindeki örnek düşünce ve argümanları felsefi açıdan değerlendirir.	1	1	0	100
20. yüzyıl felsefesinin karakteristik özelliklerini açıklar.	1	0	1	0

Din Kül. ve Ahl. Bil.	S	D	Y	B%
Din Kül. ve Ahl. Bil.				
İSLAM VE İBADET	1	1	0	100
AHLAKI TUTUM VE DAVRANIŞLAR	1	1	0	100
KURAN DA BAZI KAVRAMLAR	1	1	0	100
İSLAM VE BİLİM	1	0	1	0
ANADOLU DA İSLAM	1	1	0	100

TYT Matematik	S	D	Y	B%
Matematik-1				
Sayı Basamakları	2	0	2	0
Sayısal Yetenek Problemleri (Rutin Olmayan Problemler)	3	3	0	100
Üslü İfadeler	1	0	0	0
Kökü İfadeler	1	0	1	0
Basit Eşitsizlikler	1	0	1	0
Rasyonel Sayılar	1	1	0	100
Temel Kavramlar	1	0	0	0
Ondalık Sayılar	1	0	0	0
Mutlak Değerli Denklemler ve Eşitsizlikler	1	0	1	0
Küme Kavramı ve Kümelerde İşlemler	1	0	0	0
Önemeler ve Bileşik Önemeler	1	0	0	0
Fonksiyonlarda Bileşik İşlemi	1	0	0	0
Fonksiyonların grafiklerini çizer.	1	0	0	0
Bölime İşlemi	1	0	0	0
Merkezi Eğilim ve Yayılm Ölçüleri	1	1	0	100
İşçi Problemleri	1	0	1	0
Hareket Problemleri	1	0	0	0
Sayı-Kesir Problemleri	4	1	0	25
Yüzde Problemleri	1	1	0	100
Karışım Problemleri	1	0	0	0
Orantı Çeşitleri	1	0	0	0
Grafik Problemleri	1	1	0	100
Permütasyon	1	1	0	100
Olasılık kavramı ile ilgili uygulamalar yapar.	1	0	1	0
Üçgenlerin Eşliği	1	0	0	0
Üçgende Alan	1	0	0	0
Dik üçgende Pisagor teoremini elde ederek problemler çözer.	2	0	0	0
Oklit Bağıntıları	1	0	0	0
Yamuk	1	0	0	0
Özel Açılı Üçgenler	1	0	0	0
KAZANIM BELİRTİLMEMİŞ	1	0	0	0
Paralelkenar	1	0	0	0
Çokgenler	1	0	0	0

TYT Fen	S	D	Y	B%
Fizik				
Düzgün Doğrusal Hareket Kavramları	1	0	0	0
Ses Dalgası	1	0	0	0
İş, Güç ve Enerji	1	0	0	0
Isı, sıcaklık ve iç enerji kavramlarını açıklar.	1	0	0	0
İletken ve Yalıtkanlarda Yük Dağılımı	1	0	0	0
Küresel Aynalar	1	0	0	0
Kaldırma Kuvveti	1	0	0	0

Kimya	S	D	Y	B%
Kimya				
Atomun Yapısı	1	0	0	0
KAZANIM BELİRTİLMEMİŞ	1	0	0	0
Asitlerin ve Bazların Tepkimeleri	1	0	0	0
Güçlü Etkileşimler / Kovalent Bağ	1	0	0	0
Kimyasal Tepkimelerde Hesaplamalar	1	0	0	0
Çözeltilerde Derişim	1	0	0	0
Kimyanın Uğraş Alanları	1	1	0	100
Biyoloji				
Mitoz Bölünme	1	0	0	0
Ekosistemde madde ve enerji akışını analiz eder.	1	0	0	0
Eşeye Bağlı Kalıtım	1	0	0	0

SINAV SONUÇ BELGESİ

KAHRAMANMARAŞ / TÜRKÖĞLU / YEDİ GÜZEL ADAM ANADOLU İMAN

TİTANYUM YKS 1. OTURUM - TYT 03

(OP01-SS-34TYT03)

HATİP LİSESİ DERSLERE GÖRE BAŞARI ANALİZİ

Öğrenci	Numara	Sınıf
SÜMERYA OKUMUŞ	249	12C

Puan Türü	Puan	Genel Ort.	Dereceler				
			Snf	Kurum	İlçe	İl	Genel
TYT	▲ 223,278	203,220	19	54	76	205	4856
Puanı Hesaplanan:			79	133	562	12759	
Katılımlar:			25	79	133	576	13271

Ders	Soru	Doğru	Yanlış	Net	Başarı %	Sınıf Ort.	Kurum Ort.	Genel Ort.
Türkçe	40	20	15	16,25	41	▼ 21,48	▼ 19,34	▲ 15,41
Tarih-1	5	3	2	2,50	50	▼ 3,51	▼ 2,75	▲ 1,90
Coğrafya-1	5	3	2	2,50	50	▲ 2,06	▲ 1,32	▲ 0,71
Felsefe	5	3	2	2,50	50	▲ 2,24	▲ 1,77	▲ 1,17
Din Kül. ve Ahl. Bil.	5	4	1	3,75	75	▲ 3,51	▲ 3,09	▲ 2,30
TYT Sosyal	20	13	7	11,25	56	▼ 11,32	▲ 8,93	▲ 6,07
Matematik-1	40	11	6	9,50	24	▼ 10,45	▼ 12,22	▲ 8,50
Toplam:	120	44	28	37,00	31	▼ 44,01	▼ 42,97	▲ 32,26

Soru No	1234567890123456789012345678901234567890
---------	--

TYT Türkçe	eAbdaDEcD D B bebBBAEbDebbDCEEcDdEeEAD
------------	--

Cevap Anahtarı	B AACBBDEADCCDBBBACDEBBAAEEDCADDCEEBDBEAED
----------------	--

TYT Sosyal	bBaDABEdDbeCdCEAEbDB
------------	----------------------

Cevap Anahtarı	B CBBDADECDAACBCEAEADB
----------------	------------------------

TYT Matematik	D C Eb Eec bCBB Ac e CE D
---------------	---------------------------

Cevap Anahtarı	B DBCEECAEDBDACBDDAABDCEABCEADECBDDCCAEBAED
----------------	---

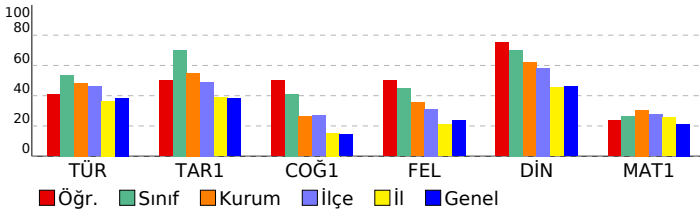

TYT Türkçe	S	D	Y	B%
Türkçe				
Sözcükte Anlam ve Sözcükler Arası Anlam İlişkileri	1	0	1	0
Sözcüğü Anlamca Karşılayabilecek Kullanımlar	2	2	0	100
Söz Öbeklerinde Anlam	1	0	1	0
Cümlelerin Yorumlanması ve Açıklanması (Yakın veya Çeşitli Anlamlı Cümleler)	2	1	1	50
Cümleler Arasındaki Anlam İlişkileri (Sebeup-Sonuç, Amaç-Sonuç, Koşul-Şart, Özne-Nesnel Yargı, Birbirinin Açıklayıcı)	1	0	1	0
Ses Bilgisi	1	0	0	0
Karma Dil Bilgisi	1	0	0	0
Filimsi (Eylemsi)	1	1	0	100
Zamir (Adil)	1	1	0	100
Cümlelerin Öğeleri	1	0	1	0
Aynı Yazılan Birleşik Sözcükler	1	0	0	0
Kısaltmaların Yazımı	1	0	0	0
Noktalama İşaretleri	2	1	0	50
Düşüncüyü Geliştirme Yolları	1	0	1	0
Düşüncenin Akışını Bozan Cümle	1	0	1	0
Paragrafa Cümle Ekleme	1	0	1	0
Metin Boşluklarının Anlam Akışına Göre Tamamlanması	3	3	0	100
Paragraftaki Cümlelerin Yerini Düzenleme	1	1	0	100
Paragrafta Sorulara Karşılık Bulma	1	1	0	100
Paragrafın Yardımcı Fikirleri (Düşünceleri)	3	2	1	67
Paragrafın Ana Fikri (Düşüncesi)	6	2	4	33
İçeriğine Özgü Bir Soru Köküne Sahip Olan Paragraflar	5	3	2	60
Aynı Paragrafa Bağlı Sorular	2	2	0	100

TYT Sosyal	S	D	Y	B%
Tarih-1				
Zamanı anlama ve anlamlandırmaya yönelik farklı yaklaşımları analiz eder.	1	0	1	0
İlk Çağ'ın sonlarından itibaren gerçekleştirilen hukuki düzenlemelerin günümüzün evrensel hukuk ilkelerine temel	1	1	0	100
1453-1520 yılları arasındaki süreçte meydana gelen başlıca siyasi gelişmeleri tarih şeridi ve haritalar üzerinde göst	1	1	0	100
Mustafa Kemal'in Birinci Dünya Savaşı'na kadarki eğitim ve askerlik hayatını içinde bulunduğu toplumun siyasi,	1	1	0	100
Topkapı Sarayı'nın devlet idaresinin yanı sıra devlet adamı yetiştirilmesinde ve şehir kültürünün gelişmesindeki rol	1	0	1	0

Coğrafya-1	S	D	Y	B%
Coğrafya-1				
Nüfusun Değişimi ve Dağılışı	1	0	1	0
Büyük İklim Tipleri	1	0	1	0
Ülkemizdeki işlevsel bölgeleri özelliklerine göre analiz eder.	1	1	0	100
Dünya'nın Yıllık Hareketi ve Eksen Eğikliği	1	1	0	100
İç kuvvetleri; yer şekillerinin oluşum sürecine etkileri açısından açıklar.	1	1	0	100

Felsefe	S	D	Y	B%
Felsefe				
Düşünme ve akıl yürütmeye ilişkin kavramları açıklar.	1	0	1	0
18. yüzyıl -19. yüzyıl felsefesindeki örnek düşünce ve argümanları felsefi açıdan değerlendirir.	1	1	0	100
Din felsefesinin konusunu ve sorularını açıklar.	1	1	0	100
15. yüzyıl-17. yüzyıl felsefesindeki örnek düşünce ve argümanları felsefi açıdan değerlendirir.	1	1	0	100
20. yüzyıl felsefesinin karakteristik özelliklerini açıklar.	1	0	1	0

Din Kül. ve Ahl. Bil.	S	D	Y	B%
Din Kül. ve Ahl. Bil.				
İSLAM VE İBADET	1	1	0	100
AHLAKI TUTUM VE DAVRANIŞLAR	1	1	0	100
KURAN DA BAZI KAVRAMLAR	1	1	0	100
İSLAM VE BİLİM	1	0	1	0
ANADOLU DA İSLAM	1	1	0	100

TYT Matematik	S	D	Y	B%
Matematik-1				
Sayı Basamakları	2	0	1	0
Sayısal Yetenek Problemleri (Rutin Olmayan Problemler)	3	2	0	67
Üslü İfadeler	1	0	0	0
Kökü İfadeler	1	1	0	100
Basit Eşitsizlikler	1	0	0	0
Rasyonel Sayılar	1	1	0	100
Temel Kavramlar	1	0	0	0
Ondalık Sayılar	1	0	1	0
Mutlak Değerli Denklemler ve Eşitsizlikler	1	0	1	0
Küme Kavramı ve Kümelerde İşlemler	1	0	1	0
Önemeler ve Bileşik Önemeler	1	1	0	100
Fonksiyonlarda Bileşik İşlem	1	0	0	0
Fonksiyonların grafiklerini çizer.	1	0	0	0
Böleme İşlemi	1	0	1	0
Merkezî Eğilim ve Yayılım Ölçüleri	1	1	0	100
İşçi Problemleri	1	0	1	0
Hareket Problemleri	1	0	0	0
Sayı-Kesir Problemleri	4	1	0	25
Yüzde Problemleri	1	1	0	100
Karışım Problemleri	1	0	0	0
Orantı Çeşitleri	1	0	0	0
Grafik Problemleri	1	1	0	100
Permütasyon	1	1	0	100
Olasılık kavramı ile ilgili uygulamalar yapar.	1	0	0	0
Üçgenlerin Eşliği	1	0	0	0
Üçgende Alan	1	0	0	0
Dik üçgende Pisagor teoremini elde ederek problemler çözer.	2	0	0	0
Oklit Bağıntıları	1	0	0	0
Yamuk	1	1	0	100
Özel Açılı Üçgenler	1	0	0	0
KAZANIM BELİRTİLMEMİŞ	1	0	0	0
Paralelkenar	1	0	0	0
Çokgenler	1	0	0	0

SINAV SONUÇ BELGESİ

KAHRAMANMARAŞ / TÜRKÖĞLÜ / YEDİ GÜZEL ADAM ANADOLU İMAM HATİP LİSESİ

TİTANYUM YKS 1. OTURUM - TYT 03

(OP01-SS-34TYT03)

HATİP LİSESİ DERSLERE GÖRE BAŞARI ANALİZİ

Öğrenci			Numara		Sınıf		
SÜMEYYE SÜT			160		12C		
Puan Türü	Puan	Genel Ort.	Dereceler				
			Snf	Kurum	İlçe	İl	Genel
TYT	252,045	203,220	9	29	41	151	3205
Puanı Hesaplanan:			79	133	562	12759	
Katılımlar:			25	79	133	576	13271

Ders	Soru	Doğru	Yanlış	Net	Başarı %	Sınıf Ort.	Kurum Ort.	Genel Ort.
Türkçe	40	25	11	22,25	56	21,48	19,34	15,41
Tarih-1	5	3	1	2,75	55	3,51	2,75	1,90
Coğrafya-1	5	2	2	1,50	30	2,06	1,32	0,71
Felsefe	5	3	1	2,75	55	2,24	1,77	1,17
Din Kül. ve Ahl. Bil.	5	4	1	3,75	75	3,51	3,09	2,30
TYT Sosyal	20	12	5	10,75	54	11,32	8,93	6,07
Matematik-1	40	13	5	11,75	29	10,45	12,22	8,50
Fizik	7	0	0	0,00	0	0,03	0,41	0,50
Kimya	7	0	0	0,00	0	0,34	0,98	1,05
Biyoloji	6	1	0	1,00	17	0,39	1,09	0,74
TYT Fen	20	1	0	1,00	5	0,76	2,48	2,28
Toplam:	120	51	21	45,75	38	44,01	42,97	32,26

Soru No	12345678901234567890123456789012345678901234567890
TYT Türkçe	BDEbcABC a ABc DbCcEBBDbbEACcBADDEDeCa
Cevap Anahtarı	A BDECAABCCDDAABBDBEACBDBDCDEEACEBADDEDBEA
TYT Sosyal	a BACC DdeeCCE aBEAA
Cevap Anahtarı	A BDBACCDEBBCCCEADBEAA
TYT Matematik	CCA aDcDBbEDBa BACDe
Cevap Anahtarı	A CCAEBDEDBAEDBDCBACDABCAEDCEBEADACEDBAEBC
TYT Fen	C
Cevap Anahtarı	A AADCEBCDBABEBAAECEBC

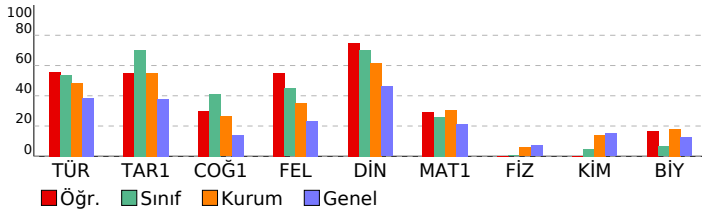

Türkçe	S	D	Y	B%
Sözcükte Anlam ve Sözcükler Arası Anlam İlişkileri	1	1	0	100
Sözcüğü Anlamca Karşılayabilecek Kullanımlar	2	2	0	100
Söz Öbeklerinde Anlam	1	0	1	0
Cümlelerin Yorumlanması ve Açıklanması (Yakın veya Çeşitli Anlamlı Cümleler)	2	1	1	50
Cümleler Arasındaki Anlam İlişkileri (Sebebe-Sonuç, Amaç-Sonuç, Koşul-Şart, Özne-Nesnel Yargı, Birbirinin Açıklayıcı Ses Bilgisi)	1	1	0	100
Karma Dil Bilgisi	1	0	0	0
Filimsi (Eylemsi)	1	0	0	0
Zamir (Adil)	1	0	1	0
Cümlelerin Öğeleri	1	0	0	0
Aynı Yazılan Birleşik Sözcükler	1	1	0	100
Kısaltmaların Yazımı	1	1	0	100
Noktalama İşaretleri	2	0	1	0
Düşüncüyü Geliştirme Yolları	1	1	0	100
Düşüncenin Akışını Bozan Cümle	1	0	1	0
Paragrafa Cümle Ekleme	1	1	0	100
Metin Boşluklarının Anlam Açığına Göre Tamamlanması	3	2	1	67
Paragraftaki Cümlelerin Yerini Düzenleme	1	1	0	100
Paragrafta Sorulara Karşılık Bulma	1	1	0	100
Paragrafın Yardımcı Fikirleri (Düşünceleri)	3	3	0	100
Paragrafın Ana Fikri (Düşüncesi)	6	4	2	67
İçeriğine Özgü Bir Soru Köküne Sahip Olan Paragraflar	5	2	3	40
Aynı Paragrafa Bağlı Sorular	2	2	0	100

Tarih-1	S	D	Y	B%
Zamanı anlama ve anlamlandırma yönelik farklı yaklaşımları analiz eder.	1	0	1	0
İlk Çağ in sonlarından itibaren gerçekleştirilen hukuki düzenlemelerin günümüzün evrensel hukuk ilkelerine temel	1	0	0	0
1453-1520 yılları arasındaki süreçte meydana gelen başlıca siyasi gelişmeleri tarih şeridi ve haritalar üzerinde göst	1	1	0	100
Mustafa Kemal in Birinci Dünya Savaşı na kadarki eğitim ve askerlik hayatını içinde bulunduğu toplumsal siyasi,	1	1	0	100
Topkapı Sarayı nın devlet idaresinin yanı sıra devlet adamı yetiştirilmesinde ve şehir kültürünün gelişmesindeki rc	1	1	0	100
Coğrafya-1	S	D	Y	B%
Nüfusun Değişimi ve Dağılışı	1	1	0	100
Büyük İklim Tipleri	1	0	0	0
Ülkemizdeki işlevsel bölgeleri özelliklerine göre analiz eder.	1	1	0	100
Dünya'nın Yıllık Hareketi ve Eksen Eğikliği	1	0	1	0
İç kuvvetleri; yer şekillerinin oluşum sürecine etkileri açısından açıklar.	1	0	1	0
Felsefe	S	D	Y	B%
Düşünme ve akıl yürütmeye ilişkin kavramları açıklar.	1	0	1	0
18. yüzyıl -19. yüzyıl felsefesindeki örnek düşünce ve argümanları felsefi açıdan değerlendirir.	1	1	0	100
Din felsefesinin konusunu ve sorularını açıklar.	1	1	0	100
15. yüzyıl-17. yüzyıl felsefesindeki örnek düşünce ve argümanları felsefi açıdan değerlendirir.	1	1	0	100
20. yüzyıl felsefesinin karakteristik özelliklerini açıklar.	1	0	0	0
Din Kül. ve Ahl. Bil.	S	D	Y	B%
İSLAM VE İBADET	1	0	1	0
AHLAKI TUTUM VE DAVRANIŞLAR	1	1	0	100
KUR AN DA BAZI KAVRAMLAR	1	1	0	100
İSLAM VE BİLİM	1	1	0	100
ANADOLU DA İSLAM	1	1	0	100

Matematik-1	S	D	Y	B%
Sayı Basamakları	2	1	0	50
Sayısal Yetenek Problemleri (Rutin Olmayan Problemler)	3	2	0	67
Üslü İfadeler	1	1	0	100
Kökü İfadeler	1	0	0	0
Basit Eşitsizlikler	1	0	1	0
Rasyonel Sayılar	1	1	0	100
Temel Kavramlar	1	0	1	0
Ondalık Sayılar	1	1	0	100
Mutlak Değerli Denklem ve Eşitsizlikler	1	1	0	100
Küme Kavramı ve Kümelerde İşlemler	1	0	1	0
Önemeler ve Bileşik Önemeler	1	1	0	100
Fonksiyonlarda Bileşik İşlemi	1	1	0	100
Fonksiyonların grafiklerini çizer.	1	1	0	100
Bölgeme İşlemi	1	0	1	0
Merkezli Eğilim ve Yayılım Ölçüleri	1	1	0	100
İşçi Problemleri	1	1	0	100
Hareket Problemleri	1	1	0	100
Sayı-Kesir Problemleri	4	0	1	0
Yüzde Problemleri	1	0	0	0
Karışım Problemleri	1	0	0	0
Orantı Çeşitleri	1	0	0	0
Grafik Problemleri	1	0	0	0
Permütasyon	1	0	0	0
Olasılık kavramı ile ilgili uygulamalar yapar.	1	0	0	0
Üçgenlerin Eşliği	1	0	0	0
Üçgende Alan	1	0	0	0
Dik üçgende Pisagor teoremini elde ederek problemler çözer.	2	0	0	0
Öküt Bağıntıları	1	0	0	0
Yamuk	1	0	0	0
Özel Açılı Üçgenler	1	0	0	0
KAZANIM BELİRTİLMEMİŞ	1	0	0	0
Paralelkenar	1	0	0	0
Çokgenler	1	0	0	0

TYT Fen	S	D	Y	B%
Fizik				
Düzgün Doğrusal Hareket Kavramları	1	0	0	0
Ses Dalgası	1	0	0	0
İş, Güç ve Enerji	1	0	0	0
Isı, sıcaklık ve iç enerji kavramlarını açıklar.	1	0	0	0
İletken ve Yalıtkanlarda Yük Dağılımı	1	0	0	0
Küresel Aynalar	1	0	0	0
Kaldırma Kuvveti	1	0	0	0
Kimya	S	D	Y	B%
Atomun Yapısı	1	0	0	0
KAZANIM BELİRTİLMEMİŞ	1	0	0	0
Asitlerin ve Bazların Tepkimeleri	1	0	0	0
Güçlü Etkileşimler / Kovalent Bağ	1	0	0	0
Kimyasal Tepkimelerde Hesaplamalar	1	0	0	0
Çözeltilerde Derişim	1	0	0	0
Kimyanın Uğraş Alanları	1	0	0	0
Biyoloji	S	D	Y	B%
Mitoz Bölünme	1	0	0	0
Ekosistemde madde ve enerji akışını analiz eder.	1	0	0	0
Eşeye Bağlı Kalıtım	1	0	0	0

SINAV SONUÇ BELGESİ

KAHRAMANMARAŞ / TÜRKÖĞLU / YEDİ GÜZEL ADAM ANADOLU İMAM

TİTANYUM YKS 1. OTURUM - TYT 03

(OP1-SS-34TYT03)

HATİP LİSESİ DERSLERE GÖRE BAŞARI ANALİZİ

Öğrenci	Numara	Sınıf
YUSUF KARATAŞ	390	12C

Puan Türü	Puan	Genel Ort.	Dereceler				
			Snf	Kurum	İlçe	İl	Genel
TYT	▲ 243,575	203,220	10	33	48	159	3629
Puanı Hesaplanan:			79	133	562	12759	
Katılımlar:			25	79	133	576	13271

Ders	Soru	Doğru	Yanlış	Net	Başarı %	Sınıf Ort.	Kurum Ort.	Genel Ort.
Türkçe	40	22	13	18,75	47	▼ 21,48	▼ 19,34	▲ 15,41
Tarih-1	5	3	2	2,50	50	▼ 3,51	▼ 2,75	▲ 1,90
Coğrafya-1	5	1	3	0,25	5	▼ 2,06	▼ 1,32	▼ 0,71
Felsefe	5	3	1	2,75	55	▲ 2,24	▲ 1,77	▲ 1,17
Din Kül. ve Ahl. Bil.	5	3	2	2,50	50	▼ 3,51	▼ 3,09	▲ 2,30
TYT Sosyal	20	10	8	8,00	40	▼ 11,32	▼ 8,93	▲ 6,07
Matematik-1	40	17	5	15,75	39	▲ 10,45	▲ 12,22	▲ 8,50
Fizik	7	0	1	-0,25	-4	▼ 0,03	▼ 0,41	▼ 0,50
Kimya	7	0	0	0,00	0	▼ 0,34	▼ 0,98	▼ 1,05
Biyoloji	6	0	0	0,00	0	▼ 0,39	▼ 1,09	▼ 0,74
TYT Fen	20	0	1	-0,25	-1	▼ 0,76	▼ 2,48	▼ 2,28
Toplam:	120	49	27	42,25	35	▼ 44,01	▼ 42,97	▲ 32,26

Soru No	1234567890123456789012345678901234567890
TYT Türkçe	aDECcbe ddd c cEaEcdDCeEEACEBAbDEDcEA
Cevap Anahtarı	A BDECAABCCDDAABBDECAEBBDCDEEACEBADDEDBEA
TYT Sosyal	aDBAeacaE eCCE DBEbc
Cevap Anahtarı	A BDBACCADDEBBCEADBEAA
TYT Matematik	CC BDbDBAb B CDABeAa C BE b b C
Cevap Anahtarı	A CCAEBDEDBAEDBDCBACDABCAEDCEBEADACEDBAEBC
TYT Fen	a
Cevap Anahtarı	A AADCEBCDBABEBAADECBC

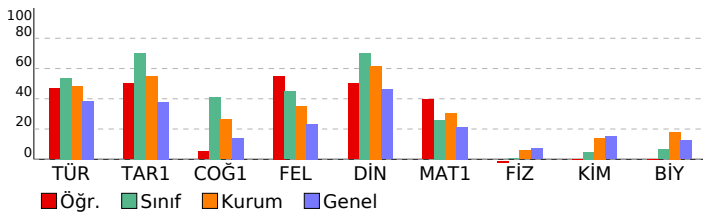

TYT Türkçe	S	D	Y	B%
Türkçe	1	0	1	0
Sözcükte Anlam ve Sözcükler Arası Anlam İlişkileri	1	0	1	0
Sözcüğü Anlamca Karşılayabilecek Kullanımlar	2	2	0	100
Söz Öbeklerinde Anlam	1	1	0	100
Cümlelerin Yorumlanması ve Açıklanması (Yakın veya Çeşitlen Anlamlı Cümleler)	2	0	2	0
Cümleler Arasındaki Anlam İlişkileri (Sebep-Sonuç, Amaç-Sonuç, Koşul-Şart, Özel-Nesnel Yargı, Birbirinin Açıklayıcı)	1	0	1	0
Ses Bilgisi	1	0	0	0
Karma Dil Bilgisi	1	0	1	0
Filiimsi (Eylemsi)	1	1	0	100
Zamir (Adil)	1	1	0	100
Cümlelerin Öğeleri	1	0	0	0
Aynı Yazılan Birleşik Sözcükler	1	0	0	0
Kısaltmaların Yazımı	1	0	1	0
Noktalama İşareti	2	0	0	0
Düşüncüyü Geliştirme Yolları	1	0	1	0
Düşüncenin Akışını Bozan Cümle	1	1	0	100
Paragrafa Cümle Ekleme	1	0	1	0
Metin Boşluklarının Anlam Akışına Göre Tamamlanması	3	2	1	67
Paragraftaki Cümlelerin Yerini Düzenleme	1	0	1	0
Paragrafta Sorulara Karşılık Bulma	1	1	0	100
Paragrafın Yardımcı Fikirleri (Düşünceleri)	3	2	1	67
Paragrafın Ana Fikri (Düşüncesi)	6	5	1	83
İçeriğine Özgü Bir Soru Köküne Sahip Olan Paragraflar	5	4	1	80
Aynı Paragrafa Bağlı Sorular	2	2	0	100

TYT Sosyal	S	D	Y	B%
Tarih-1	1	0	1	0
Zamanı anlama ve anlamlandırmaya yönelik farklı yaklaşımları analiz eder.	1	0	1	0
İlk Çağ'ın sonlarından itibaren gerçekleştirilen hukuki düzenlemelerin günümüzün evrensel hukuk ilkelerine temel	1	1	0	100
1453-1520 yılları arasındaki süreçte meydana gelen başlıca siyasi gelişmeleri tarih şeridi ve haritalar üzerinde göst	1	1	0	100
Mustafa Kemal'in Birinci Dünya Savaşı'na kadarki eğitim ve askerlik hayatını içinde bulunduğu toplumsal siyasi,	1	1	0	100
Topkapı Sarayı'nın devlet idaresinin yanı sıra devlet adamı yetiştirilmesinde ve şehir kültürünün gelişmesindeki ro	1	0	1	0
Coğrafya-1	1	0	1	0
Nüfusun Değişimi ve Dağılışı	1	0	1	0
Büyük İklim Tipleri	1	0	1	0
Ülkemizdeki işlevsel bölgeleri özelliklerine göre analiz eder.	1	0	1	0
Dünya'nın Yıllık Hareketi ve Eksen Eğikliği	1	1	0	100
İç kuvvetleri; yer şekillerinin oluşum sürecine etkileri açısından açıklar.	1	0	0	0
Felsefe	1	0	1	0
Düşünme ve akıl yürütmeye ilişkin kavramları açıklar.	1	0	1	0
18. yüzyıl -19. yüzyıl felsefesindeki örnek düşünce ve argümanları felsefi açıdan değerlendirir.	1	1	0	100
Din felsefesinin konusunu ve sorularını açıklar.	1	1	0	100
15. yüzyıl-17. yüzyıl felsefesindeki örnek düşünce ve argümanları felsefi açıdan değerlendirir.	1	1	0	100
20. yüzyıl felsefesinin karakteristik özelliklerini açıklar.	1	0	0	0
Din Kül. ve Ahl. Bil.	1	0	1	0
İSLAM VE İBADET	1	1	0	100
AHLAKİ TUTUM VE DAVRANIŞLAR	1	1	0	100
KURAN DA BAZI KAVRAMLAR	1	1	0	100
İSLAM VE BİLİM	1	1	0	100
ANADOLU DA İSLAM	1	0	1	0

TYT Matematik	S	D	Y	B%
Matematik-1	2	1	0	50
Sayı Basamakları	3	3	0	100
Sayısal Yetenek Problemleri (Rutin Olmayan Problemler)	1	0	0	0
Üslü İfadeler	1	0	0	0
Kökü İfadeler	1	0	0	0
Basit Eşitsizlikler	1	1	0	100
Rasyonel Sayılar	1	1	0	100
Temel Kavramlar	1	0	1	0
Onatık Sayılar	1	1	0	100
Mutlak Değerli Denklemler ve Eşitsizlikler	1	1	0	100
Küme Kavramı ve Kümelerde İşlemler	1	1	0	100
Önemler ve Bileşik Önemler	1	0	1	0
Fonksiyonlarda Bileşik İşlemi	1	0	0	0
Fonksiyonların grafiklerini çizer.	1	0	0	0
Bölme İşlemi	1	0	0	0
Merkezi Eğilim ve Yayımlı Ölçüleri	1	1	0	100
İşçi Problemleri	1	0	0	0
Hareket Problemleri	1	1	0	100
Sayı-Kesir Problemleri	4	1	1	25
Yüzde Problemleri	1	1	0	100
Karşım Problemleri	1	1	0	100
Orantı Çeşitleri	1	0	1	0
Grafik Problemleri	1	1	0	100
Permütasyon	1	1	0	100
Olasılık kavramı ile ilgili uygulamalar yapar.	1	0	0	0
Üçgenlerin Eşliği	1	0	0	0
Üçgende Alan	1	0	0	0
Dik üçgende Pisagor teoremini elde ederek problemler çözer.	2	0	0	0
Oklit Bağlantılar	1	0	1	0
Yamuk	1	0	0	0
Özel Açılı Üçgenler	1	0	0	0
KAZANIM BELİRTİLMEMİŞ	1	0	0	0
Paralelkenar	1	0	0	0
Çokgenler	1	1	0	100

TYT Fen	S	D	Y	B%
Fizik	1	0	0	0
Düzgün Doğrusal Hareket Kavramları	1	0	0	0
Ses Dalgası	1	0	0	0
İş, Güç ve Enerji	1	0	0	0
Isı, sıcaklık ve iç enerji kavramlarını açıklar.	1	0	0	0
İletken ve Yalıtkanlarda Yük Dağılımı	1	0	0	0
Küresel Aynalar	1	0	0	0
Kaldırma Kuvveti	1	0	1	0
Kimya	1	0	1	0
Atomun Yapısı	1	0	0	0
KAZANIM BELİRTİLMEMİŞ	1	0	0	0
Asitlerin ve Bazların Tepkimeleri	1	0	0	0
Güçlü Etkileşimler / Kovalent Bağ	1	0	0	0
Kimyasal Tepkimelerde Hesaplamalar	1	0	0	0
Çözeltilerde Derişim	1	0	0	0
Kimyanın Uğraş Alanları	1	0	0	0
Biyoloji	1	0	1	0
Mitoz Bölünme	1	0	0	0
Ekosistemde madde ve enerji akışını analiz eder.	1	0	0	0
Eşeye Bağlı Kalıtım	1	0	0	0

SINAV SONUÇ BELGESİ

KAHRAMANMARAŞ / TÜRKÖĞLU / YEDİ GÜZEL ADAM ANADOLU İMAN

TİTANYUM YKS 1. OTURUM - TYT 03**(OP01-SS-34TYT03)**

HATIP LİSESİ DERSLERE GÖRE BAŞARI ANALİZİ

Öğrenci	Numara	Sınıf
BETÜL YAMAN	250	12D

Puan Türü	Puan	Genel Ort.	Dereceler				
			Snf	Kurum	İlçe	İl	Genel
TYT	224,308	203,220	7	53	75	201	4780
Puanı Hesaplanan:			79	133	562	12759	
Katılımlar:			8	79	133	576	13271

Ders	Soru	Doğru	Yanlış	Net	Başarı %	Sınıf Ort.	Kurum Ort.	Genel Ort.
Türkçe	40	24	13	20,75	52	22,66	19,34	15,41
Tarih-1	5	3	2	2,50	50	2,72	2,75	1,90
Coğrafya-1	5	2	2	1,50	30	1,47	1,32	0,71
Felsefe	5	2	3	1,25	25	1,94	1,77	1,17
Din Kül. ve Ahl. Bil.	5	2	2	1,50	30	2,91	3,09	2,30
TYT Sosyal	20	9	9	6,75	34	9,03	8,93	6,07
Matematik-1	40	10	3	9,25	23	10,19	12,22	8,50
Fizik	7	0	0	0,00	0	0,09	0,41	0,50
Kimya	7	0	1	-0,25	-4	0,75	0,98	1,05
Biyoloji	6	1	0	1,00	17	1,75	1,09	0,74
TYT Fen	20	1	1	0,75	4	2,59	2,48	2,28
Toplam:	120	44	26	37,50	31	44,47	42,97	32,26

Soru No	1234567890123456789012345678901234567890
---------	--

TYT Türkçe	AAaBeDEaDe Dce AdeEBBcEEDCAbeCEEcDBE bAb
Cevap Anahtarı	B AACBBDEADCCDBBBACDEBBAAEEDCADDCEEBDBEAED

TYT Sosyal	aBaDAaE DceCeaEb AbB
Cevap Anahtarı	B CBBDAEBCEDAACBCEAEADB

TYT Matematik	C D C b dBCEA C DC c
Cevap Anahtarı	B DBCEECAEDBDACBBDAABDCBAECBADECBDDCAEBAD

TYT Fen	d C
Cevap Anahtarı	B CEBDAACBABBDAEBCCDAE

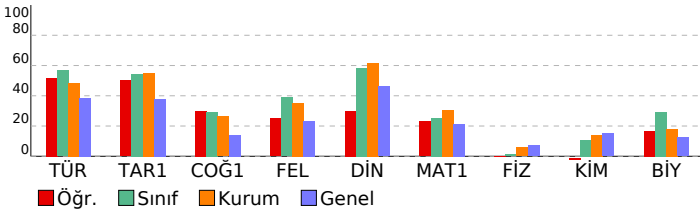
**TYT Türkçe**

Türkçe	S	D	Y	B%
Sözcükte Anlam ve Sözcükler Arası Anlam İlişkileri	1	1	0	100
Sözcüğü Anlamca Karşılayabilecek Kullanımlar	2	2	0	100
Söz Öbeklerinde Anlam	1	0	1	0
Cümlelerin Yorumlanması ve Açıklanması (Yakın veya Çeşitli Anlamlı Cümleler)	2	2	0	100
Cümleler Arasındaki Anlam İlişkileri (Sebebe-Sonuç, Amaç-Sonuç, Koşul-Şart, Özel-Nesnel Yargı, Birbirinin Açıklayıcı Ses Bilgisi)	1	0	1	0
Karma Dil Bilgisi	1	0	0	0
Filiimsi (Eylemsi)	1	1	0	100
Zamir (Adil)	1	1	0	100
Cümlelerin Öğeleri	1	1	0	100
Aynı Yazılan Birleşik Sözcükler	1	1	0	100
Kısaltmaların Yazımı	1	0	0	0
Noktalama İşaretleri	2	0	2	0
Düşüncüyü Geliştirme Yolları	1	0	1	0
Düşüncenin Akışını Bozan Cümle	1	1	0	100
Paragrafa Cümle Ekleme	1	0	1	0
Metin Boşluklarının Anlam Akışına Göre Tamamlanması	3	2	1	67
Paragraftaki Cümlelerin Yerini Düzenleme	1	1	0	100
Paragrafta Sorulara Karşılık Bulma	1	0	1	0
Paragrafın Yardımcı Fikirleri (Düşünceleri)	3	2	1	67
Paragrafın Ana Fikri (Düşüncesi)	6	3	2	50
İçeriğine Özgü Bir Soru Köküne Sahip Olan Paragraflar	5	4	1	80
Aynı Paragrafa Bağlı Sorular	2	2	0	100

TYT Sosyal

Tarih-1	S	D	Y	B%
Zamanı anlama ve anlamlandırmaya yönelik farklı yaklaşımları analiz eder.	1	0	1	0
İlk Çağ'ın sonlarından itibaren gerçekleştirilen hukuki düzenlemelerin günümüzün evrensel hukuk ilkelerine temel	1	1	0	100
1453-1520 yılları arasındaki süreçte meydana gelen başlıca siyasi gelişmeleri tarih şeridi ve haritalar üzerinde göst	1	1	0	100
Mustafa Kemal'in Birinci Dünya Savaşı'na kadarki eğitim ve askerlik hayatını içinde bulunduğu toplumsal siyasi,	1	1	0	100
Topkapı Sarayı'nın devlet idaresinin yanı sıra devlet adamı yetiştirilmesinde ve şehir kültürünün gelişmesindeki rol	1	0	1	0

Coğrafya-1

Nüfusun Değişimi ve Dağılışı	S	D	Y	B%
Büyük İklim Tipleri	1	0	1	0
Ülkemizdeki işlevsel bölgeleri özelliklerine göre analiz eder.	1	1	0	100
Dünya'nın Yıllık Hareketi ve Eksen Eğikliği	1	1	0	100
İç kuvvetleri; yer şekillerinin oluşum sürecine etkileri açısından açıklar.	1	0	1	0

Felsefe

Düşünme ve akıl yürütmeye ilişkin kavramları açıklar.	S	D	Y	B%
18. yüzyıl -19. yüzyıl felsefesindeki örnek düşünce ve argümanları felsefi açıdan değerlendirir.	1	0	1	0
Din felsefesinin konusunu ve sorularını açıklar.	1	1	0	100
15. yüzyıl-17. yüzyıl felsefesindeki örnek düşünce ve argümanları felsefi açıdan değerlendirir.	1	1	0	100
20. yüzyıl felsefesinin karakteristik özelliklerini açıklar.	1	0	1	0

Din Kül. ve Ahl. Bil.

İSLAM VE İBADET	S	D	Y	B%
AHLAKI TUTUM VE DAVRANIŞLAR	1	1	0	100
KUR'AN'DA BAZI KAVRAMLAR	1	0	0	0
İSLAM VE BİLİM	1	1	0	100
ANADOLU'DA İSLAM	1	0	1	0

TYT Matematik

Sayı Basamakları	S	D	Y	B%
Sayısal Yetenek Problemleri (Rutin Olmayan Problemler)	3	3	0	100
Üslü İfadeler	1	0	0	0
Kökü İfadeler	1	0	0	0
Basit Eşitsizlikler	1	0	0	0
Rasyonel Sayılar	1	0	0	0
Temel Kavramlar	1	0	0	0
Ondalık Sayılar	1	1	0	100
Mutlak Değerli Denklemler ve Eşitsizlikler	1	0	0	0
Küme Kavramı ve Kümelerde İşlemler	1	0	0	0
Önemeler ve Bileşik Önemeler	1	0	0	0
Fonksiyonlarda Bileşik İşlemler	1	0	0	0
Fonksiyonların grafiklerini çizer.	1	0	0	0
Bölme İşlemi	1	0	1	0
Merkezi Eğilim ve Yayılm Ölçüleri	1	0	0	0
İşçi Problemleri	1	0	0	0
Hareket Problemleri	1	0	0	0
Sayı-Kesir Problemleri	4	1	0	25
Yüzde Problemleri	1	0	0	0
Karışım Problemleri	1	1	0	100
Orantı Çeşitleri	1	0	0	0
Grafik Problemleri	1	1	0	100
Permütasyon	1	1	0	100
Olasılık kavramı ile ilgili uygulamalar yapar.	1	0	1	0
Üçgenlerin Eşliği	1	0	1	0
Üçgende Alan	1	0	0	0
Dik üçgende Pisagor teoremini elde ederek problemler çözer.	2	0	0	0
Oklit Bağlantıları	1	0	0	0
Yamuk	1	1	0	100
Özel Açılı Üçgenler	1	0	0	0
KAZANIM BELİRTİLMEMİŞ	1	0	0	0
Paralelkenar	1	0	0	0
Çokgenler	1	1	0	100

TYT Fen

Fizik	S	D	Y	B%
Düzgün Doğrusal Hareket Kavramları	1	0	0	0
Ses Dalgası	1	0	0	0
İş, Güç ve Enerji	1	0	0	0
Isı, sıcaklık ve iç enerji kavramlarını açıklar.	1	0	0	0
İletken ve Yalıtkanlarda Yük Dağılımı	1	0	0	0
Küresel Aynalar	1	0	0	0
Kaldırma Kuvveti	1	0	0	0
Kimya	S	D	Y	B%
Atomun Yapısı	1	0	0	0
KAZANIM BELİRTİLMEMİŞ	1	0	0	0
Asitlerin ve Bazların Tepkimeleri	1	0	0	0
Güçlü Etkileşimler / Kovalent Bağ	1	0	0	0
Kimyasal Tepkimelerde Hesaplamalar	1	0	0	0
Çözeltilerde Derişim	1	0	0	0
Kimyanın Uğraş Alanları	1	0	1	0
Biyoloji	S	D	Y	B%
Mitoz Bölünme	1	0	0	0
Ekosistemde madde ve enerji akışını analiz eder.	1	0	0	0
Eşeye Bağlı Kalıtım	1	0	0	0

SINAV SONUÇ BELGESİ

KAHRAMANMARAŞ / TÜRKÖĞLU / YEDİ GÜZEL ADAM ANADOLU İMAN

Öğrenci	Numara	Sınıf
EMİNE BOLAT	255	12D

Puan Türü	Puan	Genel Ort.	Dereceler				
			Snf	Kurum	İlçe	İl	Genel
TYT	▲ 288,463	203,220	1	12	21	116	1862
Puanı Hesaplanan:			79	133	562	12759	
Katılımlar:			8	79	133	576	13271

Ders	Soru	Doğru	Yanlış	Net	Başarı %	Sınıf Ort.	Kurum Ort.	Genel Ort.
Türkçe	40	27	12	24,00	60	▲ 22,66	▲ 19,34	▲ 15,41
Tarih-1	5	3	1	2,75	55	▲ 2,72	◆ 2,75	▲ 1,90
Coğrafya-1	5	2	2	1,50	30	▲ 1,47	▲ 1,32	▲ 0,71
Felsefe	5	2	2	1,50	30	▼ 1,94	▼ 1,77	▲ 1,17
Din Kül. ve Ahl. Bil.	5	5	0	5,00	100	▲ 2,91	▲ 3,09	▲ 2,30
TYT Sosyal	20	12	5	10,75	54	▲ 9,03	▲ 8,93	▲ 6,07
Matematik-1	40	19	4	18,00	45	▲ 10,19	▲ 12,22	▲ 8,50
Fizik	7	1	1	0,75	11	▲ 0,09	▲ 0,41	▲ 0,50
Kimya	7	1	0	1,00	14	▲ 0,75	▲ 0,98	▼ 1,05
Biyoloji	6	2	1	1,75	29	◆ 1,75	▲ 1,09	▲ 0,74
TYT Fen	20	4	2	3,50	18	▲ 2,59	▲ 2,48	▲ 2,28
Toplam:	120	62	23	56,25	47	▲ 44,47	▲ 42,97	▲ 32,26

Soru No	1234567890123456789012345678901234567890
TYT Türkçe	dDECcAa baDAABBDbCcEcBDCbEEAecBADEDEBEb
Cevap Anahtarı	A BDECAABCCDDAABBDECAEBBDCDEEACEBADEDEBEA
TYT Sosyal	DBAadbDE Bcb D BEAA
Cevap Anahtarı	A BDBACCADEBBCEADBEAA
TYT Matematik	CCA BDCd bE D BACD CA bCEB b D C
Cevap Anahtarı	A CCAEBDEDBAEDBDCBACDABCAEDCEBEADACEDBAEBC
TYT Fen	D e Aa C
Cevap Anahtarı	A AADCCEBCDBAEBEBADECBC

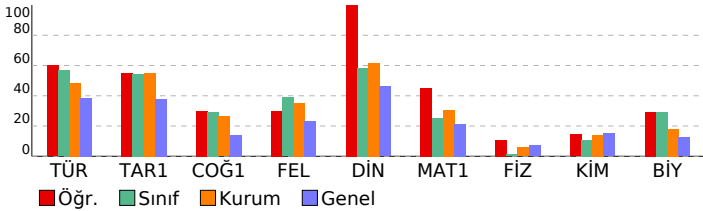

TİTANYUM YKS 1. OTURUM - TYT 03

(OP01-SS-34TYT03)

HATİP LİSESİ DERSLERE GÖRE BAŞARI ANALİZİ

TYT Türkçe	S	D	Y	B%
Türkçe	1	0	1	0
Sözcükte Anlam ve Sözcükler Arası Anlam İlişkileri	1	0	1	0
Sözcüğü Anlamca Karşılayabilecek Kullanımlar	2	2	0	100
Söz Öbeklerinde Anlam	1	1	0	100
Cümlelerin Yorumlanması ve Açıklanması (Yakın veya Çeşitlen Anlamlı Cümleler)	2	1	1	50
Cümleler Arasındaki Anlam İlişkileri (Sebeep-Sonuç, Amaç-Sonuç, Koşul-Şart, Özne-Nesnel Yargı, Birbirinin Açıklayıcı Ses Bilgisi)	1	0	1	0
Karma Dil Bilgisi	1	0	1	0
Filimsi (Eylemsi)	1	0	1	0
Zamir (Adil)	1	1	0	100
Cümlelerin Öğeleri	1	1	0	100
Aynı Yazılan Birleşik Sözcükler	1	1	0	100
Kısaltmaların Yazımı	1	1	0	100
Noktalama İşaretleri	2	2	0	100
Düşüncüyü Geliştirme Yolları	1	1	0	100
Düşüncenin Akışını Bozan Cümle	1	0	1	0
Paragrafa Cümle Ekleme	1	1	0	100
Metin Boşluklarının Anlam Akışına Göre Tamamlanması	3	1	2	33
Paragraftaki Cümlelerin Yerini Düzenleme	1	1	0	100
Paragrafta Sorulara Karşılık Bulma	1	1	0	100
Paragrafın Yardımcı Fikirleri (Düşünceleri)	3	3	0	100
Paragrafın Ana Fikri (Düşüncesi)	6	3	3	50
İçeriğine Özgü Bir Soru Köküne Sahip Olan Paragraflar	5	4	1	80
Aynı Paragrafa Bağlı Sorular	2	2	0	100

TYT Sosyal	S	D	Y	B%
Tarih-1	1	0	0	0
Zamanı anlama ve anlamlandırmaya yönelik farklı yaklaşımları analiz eder.	1	0	0	0
İlk Çağ'ın sonlarından itibaren gerçekleştirilen hukuki düzenlemelerin günümüzün evrensel hukuk ilkelere temel	1	1	0	100
1453-1520 yılları arasındaki süreçte meydana gelen başlıca siyasi gelişmeleri tarih şeridi ve haritalar üzerinde göst	1	1	0	100
Mustafa Kemal'in Birinci Dünya Savaşı'na kadarki eğitim ve askerlik hayatının içinde bulunduğu toplumsal siyasi	1	1	0	100
Topkapı Sarayı'nın devlet idaresinin yanı sıra devlet adamı yetiştirilmesinde ve şehir kültürünün gelişmesindeki rc	1	0	1	0
Coğrafya-1	1	0	1	0
Nüfusun Değişimi ve Dağılışı	1	0	1	0
Büyük İklim Tipleri	1	0	1	0
Ülkemizdeki işlevsel bölgeleri özelliklerine göre analiz eder.	1	1	0	100
Dünya'nın Yıllık Hareketi ve Eksen Eğikliği	1	1	0	100
İç kuvvetleri; yer şekillerinin oluşum sürecine etkileri açısından açıklar.	1	0	0	0
Felsefe	1	0	1	0
Düşünme ve akıl yürütmeye ilişkin kavramları açıklar.	1	1	0	100
18. yüzyıl -19. yüzyıl felsefesindeki örnek düşünce ve argümanları felsefi açıdan değerlendirir.	1	1	0	100
Din felsefesinin konusunu ve sorularını açıklar.	1	0	1	0
15. yüzyıl-17. yüzyıl felsefesindeki örnek düşünce ve argümanları felsefi açıdan değerlendirir.	1	0	1	0
20. yüzyıl felsefesinin karakteristik özelliklerini açıklar.	1	0	0	0
Din Kül. ve Ahl. Bil.	1	1	0	100
İSLAM VE İBADET	1	1	0	100
AHLAKI TUTUM VE DAVRANIŞLAR	1	1	0	100
KURAN DA BAZI KAVRAMLAR	1	1	0	100
İSLAM VE BİLİM	1	1	0	100
ANADOLU DA İSLAM	1	1	0	100

TYT Matematik	S	D	Y	B%
Sayı Basamakları	2	1	0	50
Sayısal Yetenek Problemleri (Rutin Olmayan Problemler)	3	3	0	100
Üslü İfadeler	1	1	0	100
Kökü İfadeler	1	0	0	0
Basit Eşitsizlikler	1	1	0	100
Rasyonel Sayılar	1	1	0	100
Temel Kavramlar	1	0	1	0
Ondalık Sayılar	1	1	0	100
Mutlak Değerli Denklem ve Eşitsizlikler	1	0	0	0
Küme Kavramı ve Kümelere İşlemler	1	0	1	0
Önermeler ve Bileşik Önermeler	1	1	0	100
Fonksiyonlarda Bileşik İşlemi	1	0	0	0
Fonksiyonların grafiklerini çizer.	1	0	0	0
Böleme İşlemi	1	1	0	100
Merkezli Eğilim ve Yayılım Ölçüleri	1	1	0	100
İşçi Problemleri	1	1	0	100
Hareket Problemleri	1	1	0	100
Sayı-Kesir Problemleri	4	2	1	50
Yüzde Problemleri	1	0	0	0
Karışım Problemleri	1	1	0	100
Orantı Çeşitleri	1	0	0	0
Grafik Problemleri	1	1	0	100
Permütasyon	1	0	0	0
Olasılık kavramı ile ilgili uygulamalar yapar.	1	0	0	0
Üçgenlerin Eşliği	1	0	1	0
Üçgende Alan	1	0	0	0
Dik üçgende Pisagor teoremini elde ederek problemler çözer.	2	0	0	0
Okült Bağlantılar	1	0	0	0
Yamuk	1	1	0	100
Özel Açılı Üçgenler	1	0	0	0
KAZANIM BELİRTİLMEMİŞ	1	0	0	0
Paralelkenar	1	0	0	0
Çokgenler	1	1	0	100

TYT Fen	S	D	Y	B%
Fizik	1	0	0	0
Düzgün Doğrusal Hareket Kavramları	1	0	0	0
Ses Dalgası	1	0	0	0
Iş, Güç ve Enerji	1	1	0	100
Isı, sıcaklık ve iç enerji kavramlarını açıklar.	1	0	0	0
İletken ve Yalıtkanlarda Yük Dağılımı	1	0	0	0
Küresel Aynalar	1	0	0	0
Kaldırma Kuvveti	1	0	1	0
Kimya	1	0	1	0
Atomun Yapısı	1	0	0	0
KAZANIM BELİRTİLMEMİŞ	1	0	0	0
Asitlerin ve Bazların Tepkimeleri	1	0	0	0
Güçlü Etkileşimler / Kovalent Bağ	1	0	0	0
Kimyasal Tepkimelerde Hesaplamalar	1	0	0	0
Çözeltilerde Derişim	1	0	0	0
Kimyanın Uğraş Alanları	1	1	0	100
Biyoloji	1	0	1	0
Mitoz Bölünme	1	1	0	100
Ekosistemde madde ve enerji akışını analiz eder.	1	0	1	0
Eşeye Bağlı Kalıtım	1	0	0	0

SINAV SONUÇ BELGESİ
KAHRAMANMARAŞ / TÜRKÖĞLU / YEDİ GÜZEL ADAM ANADOLU İMAN HATİP LİSESİ
TİTANYUM YKS 1. OTURUM - TYT 03 (OP1-SS-34TYT03)
DERSLERE GÖRE BAŞARI ANALİZİ

Öğrenci		Numara		Sınıf			
ESMA AKK		254		12D			
Puan Türü	Puan	Genel Ort.	Dereceler				
			Snf	Kurum	İlçe	İl	Genel
TYT	▲ 277,688	203,220	2	16	25	125	2200
	Puanı Hesaplanan:			79	133	562	12759
Katılımlar:			8	79	133	576	13271

Ders	Soru	Doğru	Yanlış	Net	Başarı %	Sınıf Ort.	Kurum Ort.	Genel Ort.
Türkçe	40	31	7	29,25	73	▲22,66	▲19,34	▲15,41
Tarih-1	5	4	1	3,75	75	▲ 2,72	▲ 2,75	▲ 1,90
Coğrafya-1	5	2	2	1,50	30	▲ 1,47	▲ 1,32	▲ 0,71
Felsefe	5	2	1	1,75	35	▼ 1,94	▼ 1,77	▲ 1,17
Din Kül. ve Ahl. Bil.	5	4	0	4,00	80	▲ 2,91	▲ 3,09	▲ 2,30
TYT Sosyal	20	12	4	11,00	55	▲ 9,03	▲ 8,93	▲ 6,07
Matematik-1	40	12	2	11,50	29	▲10,19	▼12,22	▲ 8,50
Fizik	7	0	0	0,00	0	▼ 0,09	▼ 0,41	▼ 0,50
Kimya	7	2	1	1,75	25	▲ 0,75	▲ 0,98	▲ 1,05
Biyoloji	6	1	2	0,50	8	▼ 1,75	▼ 1,09	▼ 0,74
TYT Fen	20	3	3	2,25	11	▼ 2,59	▼ 2,48	▼ 2,28
Toplam:	120	58	16	54,00	45	▲44,47	▲42,97	▲32,26

Soru No	12345678901234567890123456789012345678901234567890
TYT Türkçe	BDEC ABCaDdcABBDEd EBdDCDEEACEBADEDEacb
Cevap Anahtarı	A BDECAABCCDDAABBDECAEBBDCEEEACEBADEDEBEA
TYT Sosyal	dDBACddDE CCa DBEA
Cevap Anahtarı	A BDBACCADEBBCCCEADBEAA
TYT Matematik	bC DcD E D A D B BE D C
Cevap Anahtarı	A CCAEBDEDBAEDBDCBACDABCAEDCEBEADACEDBAEBC
TYT Fen	D cAbDc
Cevap Anahtarı	A AADCCEBCDABEBBADECB

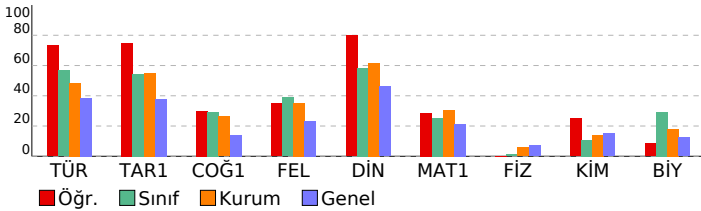

Türkçe	S	D	Y	B%
Sözcükte Anlam ve Sözcükler Arası Anlam İlişkileri	1	1	0	100
Sözcüğü Anlamca Karşılayabilecek Kullanımlar	2	2	0	100
Söz Öbeklerinde Anlam	1	1	0	100
Cümlenin Yorumlanması ve Açıklanması (Yakın veya Çeşitlen Anlamlı Cümleler)	2	1	0	50
Cümleler Arasındaki Anlam İlişkileri (Sebep-Sonuç, Amaç-Sonuç, Koşul-Şart, Özne-Nesnel Yargı, Birbirinin Açıklayıcı Ses Bilgisi)	1	1	0	100
Karma Dil Bilgisi	1	0	1	0
Filimsi (Eylemsi)	1	1	0	100
Zamir (Adil)	1	1	0	100
Cümlelerin Öğeleri	1	0	1	0
Aynı Yazılan Birleşik Sözcükler	1	1	0	100
Kısaltmaların Yazımı	1	1	0	100
Noktalama İşaretleri	2	2	0	100
Düşüncüyü Geliştirme Yolları	1	1	0	100
Düşüncenin Akışını Bozan Cümle	1	1	0	100
Paragrafa Cümle Ekleme	1	0	1	0
Metin Boşluklarının Anlam Akışına Göre Tamamlanması	3	2	0	67
Paragraftaki Cümlelerin Yerini Düzenleme	1	0	1	0
Paragrafta Sorulara Karşılık Bulma	1	1	0	100
Paragrafın Yardımcı Fikirleri (Düşünceleri)	3	3	0	100
Paragrafın Ana Fikri (Düşüncesi)	6	4	2	67
İçeriğine Özgü Bir Soru Köküne Sahip Olan Paragraflar	5	4	1	80
Aynı Paragrafa Bağlı Sorular	2	2	0	100

Tarih-1	S	D	Y	B%
Zamanı anlama ve anlamlandırmaya yönelik farklı yaklaşımları analiz eder.	1	0	1	0
İlk Çağ'ın sonlarından itibaren gerçekleştirilen hukuki düzenlemelerin günümüzün evrensel hukuk ilkelerine temel	1	1	0	100
1453-1520 yılları arasındaki süreçte meydana gelen başlıca siyasi gelişmeleri tarih şeridi ve haritalar üzerinde göst	1	1	0	100
Mustafa Kemal'in Birinci Dünya Savaşı'na kadarki eğitim ve askerlik hayatını içinde bulunduğu toplumun siyasi, r	1	1	0	100
Topkapı Sarayı'nın devlet idaresinin yanı sıra devlet adamı yetiştirilmesinde ve şehir kültürünün gelişmesindeki r	1	1	0	100
Coğrafya-1	S	D	Y	B%
Nüfusun Değişimi ve Dağılışı	1	0	1	0
Büyük İklim Tipleri	1	0	1	0
Ülkemizdeki işlevsel bölgeleri özelliklerine göre analiz eder.	1	1	0	100
Dünya'nın Yıllık Hareketi ve Eksen Eğikliği	1	1	0	100
İç kuvvetleri; yer şekillerinin oluşum sürecine etkileri açısından açıklar.	1	0	0	0
Felsefe	S	D	Y	B%
Düşünme ve akıl yürütmeye ilişkin kavramları açıklar.	1	0	0	0
18. yüzyıl -19. yüzyıl felsefesindeki örnek düşünce ve argümanları felsefi açıdan değerlendirir.	1	1	0	100
Din felsefesinin konusunu ve sorularını açıklar.	1	1	0	100
15. yüzyıl-17. yüzyıl felsefesindeki örnek düşünce ve argümanları felsefi açıdan değerlendirir.	1	0	1	0
20. yüzyıl felsefesinin karakteristik özelliklerini açıklar.	1	0	0	0
Din Kül. ve Ahl. Bil.	S	D	Y	B%
İSLAM VE İBADET	1	1	0	100
AHLAKI TUTUM VE DAVRANIŞLAR	1	1	0	100
KUR'AN DA BAZI KAVRAMLAR	1	1	0	100
İSLAM VE BİLİM	1	1	0	100
ANADOLU DA İSLAM	1	0	0	0

Matematik-1	S	D	Y	B%
Sayı Basamakları	2	0	1	0
Sayısal Yetenek Problemleri (Rutin Olmayan Problemler)	3	2	0	67
Üslü İfadeler	1	0	0	0
Kökü İfadeler	1	0	0	0
Basit Eşitsizlikler	1	0	0	0
Rasyonel Sayılar	1	1	0	100
Temel Kavramlar	1	0	1	0
Ondalık Sayılar	1	1	0	100
Mutlak Değerli Denklemler ve Eşitsizlikler	1	0	0	0
Küme Kavramı ve Kümelere İşlemler	1	0	0	0
Önermeler ve Bileşik Önermeler	1	1	0	100
Fonksiyonlarda Bileşik İşlemler	1	0	0	0
Fonksiyonların grafiklerini çizer.	1	0	0	0
Bölme İşlemi	1	1	0	100
Merkezli Eğilim ve Yayılım Ölçüleri	1	0	0	0
İşçi Problemleri	1	1	0	100
Hareket Problemleri	1	1	0	100
Sayı-Kesir Problemleri	4	0	0	0
Yüzdeler Problemleri	1	1	0	100
Karşım Problemleri	1	0	0	0
Orantı Çeşitleri	1	0	0	0
Grafik Problemleri	1	0	0	0
Permütasyon	1	1	0	100
Olasılık kavramı ile ilgili uygulamalar yapar.	1	0	0	0
Üçgenlerin Eşliği	1	0	0	0
Üçgende Alan	1	0	0	0
Dik üçgende Pisagor teoremini elde ederek problemler çözer.	2	0	0	0
Okült Bağlantılar	1	0	0	0
Yamuk	1	1	0	100
Özel Açılı Üçgenler	1	0	0	0
KAZANIM BELİRTİLMEMİŞ	1	0	0	0
Paralelkenar	1	0	0	0
Çokgenler	1	1	0	100

TYT Fen	S	D	Y	B%
Fizik	S	D	Y	B%
Düzgün Doğrusal Hareket Kavramları	1	0	0	0
Ses Dalgası	1	0	0	0
İş, Güç ve Enerji	1	0	0	0
Isı, sıcaklık ve iç enerji kavramlarını açıklar.	1	0	0	0
İletken ve Yalıtkanlarda Yük Dağılımı	1	0	0	0
Küresel Aynalar	1	0	0	0
Kaldırma Kuvveti	1	0	0	0
Kimya	S	D	Y	B%
Atomun Yapısı	1	1	0	100
KAZANIM BELİRTİLMEMİŞ	1	0	0	0
Astilerin ve Bazıların Tepkimeleri	1	0	0	0
Güçlü Etkileşimler / Kovalent Bağ	1	0	0	0
Kimyasal Tepkimelerde Hesaplamalar	1	0	0	0
Çözeltilerde Derişim	1	0	1	0
Kimyanın Uğraş Alanları	1	1	0	100
Biyoloji	S	D	Y	B%
Mitoz Bölünme	1	0	1	0
Ekosistemde madde ve enerji akışını analiz eder.	1	1	0	100
Eşeye Bağlı Kalıtım	1	0	1	0

SINAV SONUÇ BELGESİ							
KAHRAMANMARAŞ / TÜRKOĞLU / YEDİ GÜZEL ADAM ANADOLU İMAN HATİP LİSESİ							
Öğrenci				Numara		Sınıf	
MELİKE CEVİZ				241		12D	
Puan Türü	Puan	Genel Ort.	Dereceler				
			Snf	Kurum	İlçe	il	Genel
TYT	▲ 260,313	203,220	4	25	37	143	2883
Puanı Hesaplanan:			79	133	562	12759	
Katılımlar:			8	79	133	576	13271

Ders	Soru	Doğru	Yanlış	Net	Başarı %	Sınıf Ort.	Kurum Ort.	Genel Ort.
Türkçe	40	29	11	26,25	66	▲ 22,66	▲ 19,34	▲ 15,41
Tarih-1	5	3	2	2,50	50	▼ 2,72	▼ 2,75	▲ 1,90
Coğrafya-1	5	3	1	2,75	55	▲ 1,47	▲ 1,32	▲ 0,71
Felsefe	5	3	2	2,50	50	▲ 1,94	▲ 1,77	▲ 1,17
Din Kül. ve Ahl. Bil.	5	5	0	5,00	100	▲ 2,91	▲ 3,09	▲ 2,30
TYT Sosyal	20	14	5	12,75	64	▲ 9,03	▲ 8,93	▲ 6,07
Matematik-1	40	8	5	6,75	17	▼ 10,19	▼ 12,22	▼ 8,50
Fizik	7	0	1	-0,25	-4	▼ 0,09	▼ 0,41	▼ 0,50
Kimya	7	1	0	1,00	14	▲ 0,75	▲ 0,98	▼ 1,05
Biyoloji	6	3	0	3,00	50	▲ 1,75	▲ 1,09	▲ 0,74
TYT Fen	20	4	1	3,75	19	▲ 2,59	▲ 2,48	▲ 2,28
Toplam:	120	55	22	49,50	41	▲ 44,47	▲ 42,97	▲ 32,26

Soru No	1234567890123456789012345678901234567890
TYT Türkçe	cAbdBDEbDCeDBeBACDEeBAEEDeADDCCEEcDBcAcAD
Cevap Anahtarı	B AACBBDEADCCDBBBACDEBBAAEEDCADDCEEDEBBEAEAD
TYT Sosyal	CBaeA ECDdeCaCEAEADB
Cevap Anahtarı	B CBBDBABEDCAACBCEAEADB
TYT Matematik	aC b Eea C a ABCE C
Cevap Anahtarı	B DBCEECAEDBDACBBDAABDCEABCEADECBDDCAEBAED
TYT Fen	e A C DA
Cevap Anahtarı	B CEBDAACBABBDAEBCCDAE

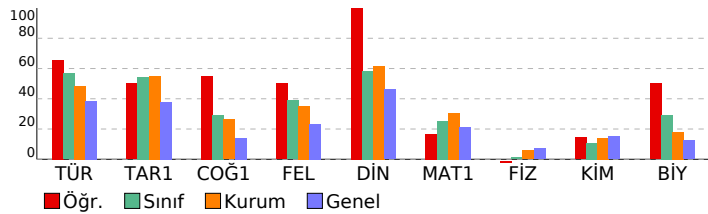

TYTANİYUM YKS 1. OTURUM - TYT 03 (ÖP01-SS-34TYT03) HATİP LİSESİ DERSLERE GÖRE BAŞARI ANALİZİ

Türkçe	S	D	Y	B%
Sözcükte Anlam ve Sözcükler Arası Anlam İlişkileri	1	0	1	0
Sözcüğü Anlamca Karşılayabilecek Kullanımlar	2	2	0	100
Söz Öbeklerinde Anlam	1	0	1	0
Cümlelerin Yorulanması ve Açıklanması (Yakın veya Çeşiten Anlamlı Cümleler)	2	1	1	50
Cümleler Arasındaki Anlam İlişkileri (Sebeup-Sonuç, Amaç-Sonuç, Koşul-Şart, Öznel-Nesnel Yargı, Birbirinin Açıklayıcı Ses Bilgisi)	1	1	0	100
Karma Dil Bilgisi	1	0	1	0
Filimsi (Eylemsi)	1	1	0	100
Zamir (Adil)	1	1	0	100
Cümlelerin Öğeleri	1	0	1	0
Aynı Yazılan Birleşik Sözcükler	1	1	0	100
Kısaltmaların Yazımı	1	1	0	100
Noktalama İşaretleri	2	1	1	50
Düşünceyi Geliştirme Yolları	1	1	0	100
Düşünçenin Akışını Bozan Cümle	1	1	0	100
Paragrafa Cümle Ekleme	1	1	0	100
Metin Boşluklarının Anlam Akışına Göre Tamamlanması	3	3	0	100
Paragraftaki Cümlelerin Yerini Düzenleme	1	0	1	0
Paragrafta Sorulara Karşılık Bulma	1	1	0	100
Paragrafın Yardımcı Fikirleri (Düşünceleri)	3	3	0	100
Paragrafın Ana Fikri (Düşüncesi)	6	4	2	67
İçerisine Özgü Bir Soru Köküne Sahip Olan Paragraflar	5	3	2	60
Aynı Paragrafa Bağlı Sorular	2	2	0	100

Tarih-1	S	D	Y	B%
Zamanı anlama ve anlamlandırmaya yönelik farklı yaklaşımları analiz eder.	1	0	1	0
İlk Çağ'ın sonlarından itibaren gerçekleştirilen hukuki düzenlemelerin günümüzün evrensel hukuk ilkelerine temel	1	0	1	0
1453-1520 yılları arasındaki süreçte meydana gelen başlıca siyasi gelişmeleri tarih şeridi ve haritalar üzerinde göst	1	1	0	100
Mustafa Kemal'in Birinci Dünya Savaşı'na kadarki eğitim ve askerlik hayatını içinde bulunduğu toplumun siyasi,	1	1	0	100
Topkapı Sarayı'nın devlet idaresinin yanı sıra devlet adamı yetiştirilmesinde ve şehir kültürünün gelişmesindeki ro	1	1	0	100

Coğrafya-1	S	D	Y	B%
Nüfusun Değişimi ve Dağılışı	1	1	0	100
Büyük İklim Tipleri	1	0	1	0
Ülkemizdeki işlevsel bölgeleri özelliklerine göre analiz eder.	1	1	0	100
Dünya'nın Yıllık Hareketi ve Eksen Eğikliği	1	1	0	100
İç kuvvetleri; yer şekillerinin oluşum sürecine etkileri açısından açıklar.	1	0	0	0

Felsefe	S	D	Y	B%
Düşünme ve akıl yürütmeye ilişkin kavramları açıklar.	1	0	1	0
18. yüzyıl -19. yüzyıl felsefesindeki örnek düşünce ve argümanları felsefi açıdan değerlendirir.	1	1	0	100
Din felsefesinin konusunu ve sorularını açıklar.	1	1	0	100
15. yüzyıl-17. yüzyıl felsefesindeki örnek düşünce ve argümanları felsefi açıdan değerlendirir.	1	1	0	100
20. yüzyıl felsefesinin karakteristik özelliklerini açıklar.	1	0	1	0

Din Kül. ve Ahl. Bil.	S	D	Y	B%
İSLAM VE İBADET	1	1	0	100
AHLAKI TUTUM VE DAVRANIŞLAR	1	1	0	100
KURAN DA BAZI KAVRAMLAR	1	1	0	100
İSLAM VE BİLİM	1	1	0	100
ANADOLU DA İSLAM	1	1	0	100

Matematik-1	S	D	Y	B%
Sayı Basamakları	2	0	1	0
Sayısal Yetenek Problemleri (Rutin Olmayan Problemler)	3	3	0	100
Üslü İfadeler	1	0	0	0
Kökü İfadeler	1	0	0	0
Basit Eşitsizlikler	1	0	1	0
Rasyonel Sayılar	1	0	0	0
Temel Kavramlar	1	0	0	0
Ondalık Sayılar	1	0	1	0
Mutlak Değerli Denklem ve Eşitsizlikler	1	0	1	0
Küme Kavramı ve Kümelerde İşlemler	1	0	0	0
Önemeler ve Bileşik Önemeler	1	1	0	100
Fonksiyonlarda Bileşik İşlemler	1	0	0	0
Fonksiyonların grafiklerini çizer.	1	0	0	0
Bölme İşlemi	1	0	0	0
Merkezi Eğilim ve Yayılm Ölçüleri	1	0	1	0
İşçi Problemleri	1	0	0	0
Hareket Problemleri	1	0	0	0
Sayı-Kesir Problemleri	4	0	0	0
Yüzde Problemleri	1	0	0	0
Karşım Problemleri	1	0	0	0
Orantı Çeşitleri	1	0	0	0
Grafik Problemleri	1	1	0	100
Permutasyon	1	1	0	100
Olasılık kavramı ile ilgili uygulamalar yapar.	1	1	0	100
Üçgenlerin Eşliği	1	0	0	0
Üçgende Alan	1	0	0	0
Dik üçgende Pisagor teoremini elde ederek problemler çözer.	2	0	0	0
Oklit Bağlantıları	1	0	0	0
Yamuk	1	0	0	0
Özel Açılı Üçgenler	1	0	0	0
KAZANIM BELİRTİLMEMİŞ	1	0	0	0
Paralelkenar	1	0	0	0
Çokgenler	1	1	0	100

TYT Fen	S	D	Y	B%
Düzenli Doğrusal Hareket Kavramları	1	0	0	0
Ses Dalgası	1	0	0	0
İş, Güç ve Enerji	1	0	0	0
Isı, sıcaklık ve iç enerji kavramlarını açıklar.	1	0	0	0
İletken ve Yalıtkanlarda Yük Dağılımı	1	0	0	0
Küresel Aynalar	1	0	0	0
Kaldırma Kuvveti	1	0	1	0

Kimya	S	D	Y	B%
Atomun Yapısı	1	0	0	0
KAZANIM BELİRTİLMEMİŞ	1	0	0	0
Asitlerin ve Bazların Tepkimeleri	1	0	0	0
Güçlü Etkileşimler / Kovalent Bağ	1	0	0	0
Kimyasal Tepkimelerde Hesaplamalar	1	0	0	0
Çözeltilerde Derişim	1	0	0	0
Kimyanın Uğraş Alanları	1	1	0	100
Biyoloji	S	D	Y	B%
Mitoz Bölünme	1	1	0	100
Ekosistemde madde ve enerji akışını analiz eder.	1	1	0	100
Eşeye Bağlı Kalıtım	1	0	0	0

SINAV SONUÇ BELGESİ

KAHRAMANMARAŞ / TÜRKÖĞLU / YEDİ GÜZEL ADAM ANADOLU İMAM HATİP LİSESİ

TİTANYUM YKS 1. OTURUM - TYT 03 (OP01-SS-34TYT03)

HATİP LİSESİ DERSLERE GÖRE BAŞARI ANALİZİ

Öğrenci	Numara	Sınıf
N YAĞMUR SADIK	191	12D

Puan Türü	Puan	Genel Ort.	Dereceler				
			Snf	Kurum	İlçe	İl	Genel
TYT	▲ 264,313	203,220	3	22	34	138	2722
Puanı Hesaplanan:			79	133	562	12759	
Katılımlar:			8	79	133	576	13271

Ders	Soru	Doğru	Yanlış	Net	Başarı %	Sınıf Ort.	Kurum Ort.	Genel Ort.
Türkçe	40	26	14	22,50	56	▼22,66	▲19,34	▲15,41
Tarih-1	5	3	2	2,50	50	▼ 2,72	▼ 2,75	▲ 1,90
Coğrafya-1	5	3	2	2,50	50	▲ 1,47	▲ 1,32	▲ 0,71
Felsefe	5	4	1	3,75	75	▲ 1,94	▲ 1,77	▲ 1,17
Din Kült. ve Ahl. Bil.	5	4	1	3,75	75	▲ 2,91	▲ 3,09	▲ 2,30
TYT Sosyal	20	14	6	12,50	63	▲ 9,03	▲ 8,93	▲ 6,07
Matematik-1	40	13	5	11,75	29	▲10,19	▼12,22	▲ 8,50
Fizik	7	1	1	0,75	11	▲ 0,09	▲ 0,41	▲ 0,50
Kimya	7	1	1	0,75	11	◆ 0,75	▼ 0,98	▼ 1,05
Biyoloji	6	2	2	1,50	25	▼ 1,75	▲ 1,09	▲ 0,74
TYT Fen	20	4	4	3,00	15	▲ 2,59	▲ 2,48	▲ 2,28
Toplam:	120	57	29	49,75	41	▲44,47	▲42,97	▲32,26

Soru No	1234567890123456789012345678901234567890
---------	--

TYT Türkçe	dDeBeAedCDDcABBcbECAEBBDcEEACEBdaDccBaA
Cevap Anahtarı	A BDECAABCCDDAABBDECAEBBDcDEEACEBADDEDDEBA

TYT Sosyal	cDBAaCbDcBaCCEADBEa
Cevap Anahtarı	A BDBACCADEBBCCCEADBEAA

TYT Matematik	bCA BDcDBA B BAceeeC C
Cevap Anahtarı	A CCAEBDEDBAEDBDCBACDABCAEDCEBEADACEDBAEBC

TYT Fen	Da aAAbbc
Cevap Anahtarı	A AADCEBCDBAEBEBADECEBC

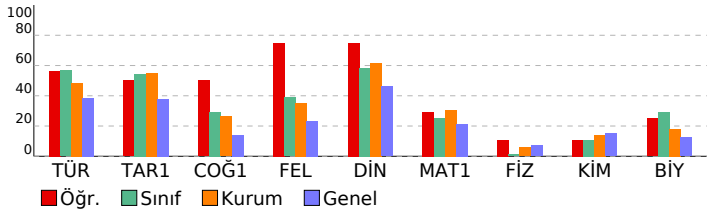

Türkçe	S	D	Y	B%
Sözcükte Anlam ve Sözcükler Arası Anlam İlişkileri	1	0	1	0
Sözcüğü Anlamca Karşılayabilecek Kullanımlar	2	2	0	100
Söz Öbeklerinde Anlam	1	0	1	0
Cümlelerin Yorulanması ve Açıklanması (Yakın veya Çeşitlen Anlamlı Cümleler)	2	1	1	50
Cümleler Arasındaki Anlam İlişkileri (Sebeup-Sonuç, Amaç-Sonuç, Koşul-Şart, Öznal-Nesnel Yargı, Birbirinin Açıklayıcı)	1	0	1	0
Ses Bilgisi	1	0	1	0
Karma Dil Bilgisi	1	1	0	100
Filiimsi (Eylemsi)	1	1	0	100
Zamir (Adil)	1	1	0	100
Cümlelerin Öğeleri	1	0	1	0
Aynı Yazılan Birleşik Sözcükler	1	1	0	100
Kısaltmaların Yazımı	1	1	0	100
Noktalama İşaretleleri	2	1	1	50
Düşüncüyü Geliştirme Yolları	1	0	1	0
Düşünceyi Açıklayıcı Bozan Cümle	1	1	0	100
Paragrafa Cümle Ekleme	1	1	0	100
Metin Boşluklarının Anlam Açığına Göre Tamamlanması	3	3	0	100
Paragraftaki Cümlelerin Yerini Düzenleme	1	1	0	100
Paragrafta Sorulara Karşılık Bulma	1	1	0	100
Paragrafın Yardımcı Fikirleri (Düşünceleri)	3	2	1	67
Paragrafın Ana Fikri (Düşüncesi)	6	3	3	50
İçeriğine Özgü Bir Soru Köküne Sahip Olan Paragraflar	5	4	1	80
Aynı Paragrafa Bağlı Sorular	2	1	1	50

Tarih-1	S	D	Y	B%
Zamanı anlama ve anlamlandırma yönelik farklı yaklaşımları analiz eder.	1	0	1	0
İlk Çağ ın sonlarından itibaren gerçekleştirilen hukuki düzenlemelerin günümüzün evrensel hukuk ilkelerine temel	1	1	0	100
1453-1520 yılları arasındaki süreçte meydana gelen başlıca siyasi gelişmeleri tarih şeridi ve haritalar üzerinde göst	1	1	0	100
Mustafa Kemal ın Birinci Dünya Savaşı na kadarki eğitim ve askerlik hayatını içinde bulunduğu toplumsal siyasi,	1	1	0	100
Topkapı Sarayı nın devlet idaresinin yanı sıra devlet adamı yetiştirilmesinde ve şehir kültürünün gelişmesindeki rc	1	0	1	0

Coğrafya-1	S	D	Y	B%
Nüfusun Değişimi ve Dağılışı	1	1	0	100
Büyük İklim Tipleri	1	0	1	0
Ülkemizdeki işlevsel bölgeleri özelliklerine göre analiz eder.	1	1	0	100
Dünya'nın Yıllık Hareketi ve Eksen Eğikliği	1	0	1	0
İç kuvvetleri; yer şekillerinin oluşum sürecine etkileri açısından açıklar.	1	1	0	100

Felsefe	S	D	Y	B%
Düşünme ve akıl yürütmeye ilişkin kavramları açıklar.	1	0	1	0
18. yüzyıl -19. yüzyıl felsefesindeki örnek düşünce ve argümanları felsefi açıdan değerlendirir.	1	1	0	100
Din felsefesinin konusunu ve sorularını açıklar.	1	1	0	100
15. yüzyıl-17. yüzyıl felsefesindeki örnek düşünce ve argümanları felsefi açıdan değerlendirir.	1	1	0	100
20. yüzyıl felsefesinin karakteristik özelliklerini açıklar.	1	1	0	100

Din Kült. ve Ahl. Bil.	S	D	Y	B%
İSLAM VE İBADET	1	1	0	100
AHLAKİ TUTUM VE DAVRANIŞLAR	1	1	0	100
KUR AN DA BAZI KAVRAMLAR	1	1	0	100
İSLAM VE BİLİM	1	0	1	0
ANADOLU DA İSLAM	1	1	0	100

Matematik-1	S	D	Y	B%
Sayı Basamakları	2	0	1	0
Sayısal Yetenek Problemleri (Rutin Olmayan Problemler)	3	2	0	67
Üslü İfadeler	1	1	0	100
Kökü İfadeler	1	0	0	0
Basit Eşitsizlikler	1	1	0	100
Rasyonel Sayılar	1	1	0	100
Temel Kavramlar	1	0	1	0
Ondalık Sayılar	1	1	0	100
Mutlak Değerli Denklemler ve Eşitsizlikler	1	1	0	100
Küme Kavramı ve Kümelerde İşlemler	1	1	0	100
Önemeler ve Bileşik Önemeler	1	0	0	0
Fonksiyonlarda Bileşik İşlemi	1	0	0	0
Fonksiyonların grafiklerini çizer.	1	1	0	100
Bölme İşlemi	1	0	0	0
Merkezli Eğilim ve Yayılım Ölçüleri	1	1	0	100
İşçi Problemleri	1	1	0	100
Hareket Problemleri	1	0	1	0
Sayı-Kesir Problemleri	4	1	1	25
Yüzde Problemleri	1	0	1	0
Karışım Problemleri	1	0	0	0
Orantı Çeşitleri	1	0	0	0
Grafik Problemleri	1	1	0	100
Permütasyon	1	0	0	0
Olasılık kavramı ile ilgili uygulamalar yapar.	1	0	0	0
Üçgenlerin Eşliği	1	0	0	0
Üçgende Alan	1	0	0	0
Dik üçgende Pisagor teoremini elde ederek problemler çözer.	2	0	0	0
Oklit Bağıntıları	1	0	0	0
Yamuk	1	0	0	0
Özel Açılı Üçgenler	1	0	0	0
KAZANIM BELİRTİLMEMİŞ	1	0	0	0
Paralelkenar	1	0	0	0
Çokgenler	1	0	0	0

TYT Fen	S	D	Y	B%
Fizik				
Düzgün Doğrusal Hareket Kavramları	1	0	0	0
Ses Dalgası	1	0	0	0
İş, Güç ve Enerji	1	1	0	100
Isı, sıcaklık ve iç enerji kavramlarını açıklar.	1	0	1	0
İletken ve Yalıtkanlarda Yük Dağılımı	1	0	0	0
Küresel Aynalar	1	0	0	0
Kaldırma Kuvveti	1	0	0	0
Kimya				
Atomun Yapısı	1	0	0	0
KAZANIM BELİRTİLMEMİŞ	1	0	0	0
Asitlerin ve Bazların Tepkimeleri	1	0	0	0
Güçlü Etkileşimler / Kovalent Bağ	1	0	0	0
Kimyasal Tepkimelerde Hesaplamalar	1	0	0	0
Çözeltilerde Derişim	1	0	1	0
Kimyanın Uğraş Alanları	1	1	0	100
Biyoloji				
Mitoz Bölünme	1	1	0	100
Ekosistemde madde ve enerji akışını analiz eder.	1	0	1	0
Eşeğe Bağlı Kalıtım	1	0	1	0

SINAV SONUÇ BELGESİ		KAHRAMANMARAŞ / TÜRKÖĞLU / YEDİ GÜZEL ADAM ANADOLU İMAN HATİP LİSESİ					
Öğrenci	Numara	Sınıf					
NESLIHAN FIRAT	294	12D					
Puan Türü	Puan	Genel Ort.	Dereceler				
			Snf	Kurum	İlçe	İl	Genel
TYT	▲ 226,843	203,220	6	51	73	196	4604
Puanı Hesaplanan:			79	133	562	12759	
Katılımlar:			8	79	133	576	13271

Ders	Soru	Doğru	Yanlış	Net	Başarı %	Sınıf Ort.	Kurum Ort.	Genel Ort.
Türkçe	40	28	9	25,75	64	▲22,66	▲19,34	▲15,41
Tarih-1	5	3	2	2,50	50	▼ 2,72	▼ 2,75	▲ 1,90
Coğrafya-1	5	1	3	0,25	5	▼ 1,47	▼ 1,32	▼ 0,71
Felsefe	5	3	2	2,50	50	▲ 1,94	▲ 1,77	▲ 1,17
Din Kül. ve Ahl. Bil.	5	0	4	-1,00	-20	▼ 2,91	▼ 3,09	▼ 2,30
TYT Sosyal	20	7	11	4,25	21	▼ 9,03	▼ 8,93	▼ 6,07
Matematik-1	40	7	2	6,50	16	▼ 10,19	▼ 12,22	▼ 8,50
Fizik	7	0	1	-0,25	-4	▼ 0,09	▼ 0,41	▼ 0,50
Kimya	7	1	0	1,00	14	▲ 0,75	▲ 0,98	▼ 1,05
Biyoloji	6	2	1	1,75	29	◆ 1,75	▲ 1,09	▲ 0,74
TYT Fen	20	3	2	2,50	13	▼ 2,59	▲ 2,48	▲ 2,28
Toplam:	120	45	24	39,00	33	▼ 44,47	▼ 42,97	▲ 32,26

Soru No	1234567890123456789012345678901234567890
TYT Türkçe	cACBceEAdE DBBBACdbBBAAED AbDCEEcDeEAcA
Cevap Anahtarı	B AACBBDEADCCDBBBACDEBBAAEDCADDCEEBDBEAEAD
TYT Sosyal	eBaDA bdDBeCeCEeAdb
Cevap Anahtarı	B CBBDBABECDAACBCEAEADB
TYT Matematik	BC c CB Ad BC
Cevap Anahtarı	B DBCEECAEDBDACBBDAABDCEABCEADECBDCCEBAED
TYT Fen	e A d D E
Cevap Anahtarı	B CEBDAACBABBDAEBCCDAE

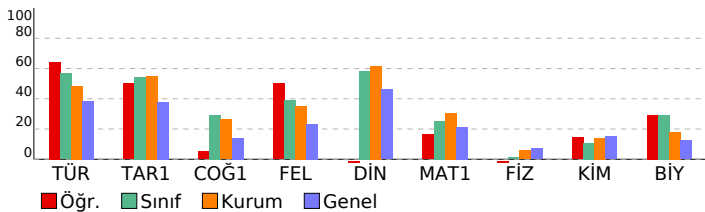

TİTANYUM YKS 1. OTURUM - TYT 03 (OP01-SS-34TYT03)

TYT Türkçe	S	D	Y	B%
Türkçe				
Sözcükte Anlam ve Sözcükler Arası Anlam İlişkileri	1	1	0	100
Sözcüğü Anlamca Karşılayabilecek Kullanımlar	2	1	1	50
Söz Öbeklerinde Anlam	1	1	0	100
Cümlelerin Yorumlanması ve Açıklanması (Yakın veya Çeşitlen Anlamlı Cümleler)	2	1	1	50
Cümleler Arasındaki Anlam İlişkileri (Sebebi-Sonuç, Amaç-Sonuç, Koşul-Şart, Öznel-Nesnel Yargı, Birbirinin Açıklayıcı Ses Bilgisi)	1	0	1	0
Karma Dil Bilgisi	1	0	0	0
Filiimsi (Eylemsi)	1	1	0	100
Zamir (Adil)	1	1	0	100
Cümlelerin Ögeleri	1	1	0	100
Aynı Yazılan Birleşik Sözcükler	1	1	0	100
Kısaltmaların Yazımı	1	1	0	100
Noktalama İşaretleri	2	2	0	100
Düşüncüyü Geliştirme Yolları	1	1	0	100
Düşüncenin Akışını Bozan Cümle	1	0	1	0
Paragrafa Cümle Ekleme	1	1	0	100
Metin Boşluklarının Anlam Akışına Göre Tamamlanması	3	3	0	100
Paragraftaki Cümlelerin Yerini Düzenleme	1	1	0	100
Paragrafta Sorulara Karşılık Bulma	1	1	0	100
Paragrafın Yardımcı Fikirleri (Düşünceleri)	3	1	1	33
Paragrafın Ana Fikri (Düşüncesi)	6	3	2	50
İçeriğine Özgü Bir Soru Köküne Sahip Olan Paragraflar	5	4	1	80
Aynı Paragrafa Bağlı Sorular	2	2	0	100

TYT Sosyal	S	D	Y	B%
Tarih-1				
Zamanı anlama ve anlamlandırmaya yönelik farklı yaklaşımları analiz eder.	1	0	1	0
İlk Çağ'ın sonlarından itibaren gerçekleştirilen hukuki düzenlemelerin günümüzün evrensel hukuk ilkelerine temel	1	1	0	100
1453-1520 yılları arasındaki süreçte meydana gelen başlıca siyasi gelişmeleri tarih şeridi ve haritalar üzerinde göst	1	1	0	100
Mustafa Kemal'in Birinci Dünya Savaşı'na kadarki eğitim ve askerlik hayatını içinde bulunduğu toplumsal siyasi,	1	1	0	100
Topkapı Sarayı'nın devlet idaresinin yanı sıra devlet adamı yetiştirilmesinde ve şehir kültürünün gelişmesindeki r	1	0	1	0
Coğrafya-1				
Nüfusun Değişimi ve Dağılışı	1	0	1	0
Büyük İklim Tipleri	1	0	1	0
Ülkemizdeki işlevsel bölgeleri özelliklerine göre analiz eder.	1	1	0	100
Dünya'nın Yıllık Hareketi ve Eksen Eğikliği	1	0	1	0
İç kuvvetleri; yer şekillerinin oluşum sürecine etkileri açısından açıklar.	1	0	0	0
Felsefe				
Düşünme ve akıl yürütmeye ilişkin kavramları açıklar.	1	0	1	0
18. yüzyıl -19. yüzyıl felsefesindeki örnek düşünce ve argümanları felsefi açıdan değerlendirir.	1	1	0	100
Din felsefesinin konusunu ve sorularını açıklar.	1	1	0	100
15. yüzyıl-17. yüzyıl felsefesindeki örnek düşünce ve argümanları felsefi açıdan değerlendirir.	1	1	0	100
20. yüzyıl felsefesinin karakteristik özelliklerini açıklar.	1	0	1	0
Din Kül. ve Ahl. Bil.				
İSLAM VE İBADET	1	0	1	0
AHLAKI TUTUM VE DAVRANIŞLAR	1	0	0	0
KURAN DA BAZI KAVRAMLAR	1	0	1	0
İSLAM VE BİLİM	1	0	1	0
ANADOLU DA İSLAM	1	0	1	0

TYT Matematik	S	D	Y	B%
Matematik-1				
Sayı Basamakları	2	0	0	0
Sayısal Yetenek Problemleri (Rutin Olmayan Problemler)	3	3	0	100
Üslü İfadeler	1	0	0	0
Köklü İfadeler	1	0	0	0
Basit Eşitsizlikler	1	1	0	100
Rasyonel Sayılar	1	0	0	0
Temel Kavramlar	1	0	0	0
Ondalık Sayılar	1	0	1	0
Mutlak Değerli Denklem ve Eşitsizlikler	1	0	0	0
Küme Kavramı ve Kümelerde İşlemler	1	0	0	0
Önemeler ve Bileşik Önemeler	1	0	0	0
Fonksiyonlarda Bileşik İşlemi	1	0	0	0
Fonksiyonların grafiklerini çizer.	1	0	0	0
Bölme İşlemi	1	0	0	0
Merkezî Eğilim ve Yayılm Ölçüleri	1	0	0	0
İşçi Problemleri	1	0	1	0
Hareket Problemleri	1	0	0	0
Sayı-Kesir Problemleri	4	1	0	25
Yüzde Problemleri	1	1	0	100
Karışım Problemleri	1	0	0	0
Orantı Çeşitleri	1	0	0	0
Grafik Problemleri	1	1	0	100
Permütasyon	1	0	0	0
Olasılık kavramı ile ilgili uygulamalar yapar.	1	0	0	0
Üçgenlerin Eşliği	1	0	0	0
Üçgende Alan	1	0	0	0
Dik üçgende Pisagor teoremini elde ederek problemler çözer.	2	0	0	0
Oklit Bağlantıları	1	0	0	0
Yamuk	1	0	0	0
Özel Açılı Üçgenler	1	0	0	0
KAZANIM BELİRTİLMEMİŞ	1	0	0	0
Paralelkenar	1	0	0	0
Çokgenler	1	0	0	0

TYT Fen	S	D	Y	B%
Fizik				
Düzgün Doğrusal Hareket Kavramları	1	0	0	0
Ses Dalgası	1	0	0	0
İş, Güç ve Enerji	1	0	0	0
Isı, sıcaklık ve iç enerji kavramlarını açıklar.	1	0	0	0
İletken ve Yalıtkanlarda Yük Dağılımı	1	0	0	0
Küresel Aynalar	1	0	0	0
Kaldırma Kuvveti	1	0	1	0
Kimya				
Atomun Yapısı	1	0	0	0
KAZANIM BELİRTİLMEMİŞ	1	0	0	0
Asitlerin ve Bazların Tepkimeleri	1	0	0	0
Güçlü Etkileşimler / Kovalent Bağ	1	0	0	0
Kimyasal Tepkimelerde Hesaplamalar	1	0	0	0
Çözeltilerde Derişim	1	0	0	0
Kimyanın Uğraş Alanları	1	1	0	100
Biyoloji				
Mitoz Bölünme	1	0	0	0
Ekosistemde madde ve enerji akışını analiz eder.	1	1	0	100
Eşeye Bağlı Kalıtım	1	1	0	100

SINAV SONUÇ BELGESİ

KAHRAMANMARAŞ / TÜRKÖĞLU / YEDİ GÜZEL ADAM ANADOLU İMAN HATİP LİSESİ

TİTANYUM YKS 1. OTURUM - TYT 03

(OP01-SS-34TYT03)

DERSLERE GÖRE BAŞARI ANALİZİ

Öğrenci	Numara	Sınıf
NİGAR SUDE TEPE	247	12D

Puan Türü	Puan	Genel Ort.	Dereceler				
			Snf	Kurum	İlçe	İl	Genel
TYT	▲ 203,898	203,220	8	68	99	253	6160
Puanı Hesaplanan:			79	133	562	12759	
Katılımlar:			8	79	133	576	13271

Ders	Soru	Doğru	Yanlış	Net	Başarı %	Sınıf Ort.	Kurum Ort.	Genel Ort.
Türkçe	40	20	14	16,50	41	▼ 22,66	▼ 19,34	▲ 15,41
Tarih-1	5	2	3	1,25	25	▼ 2,72	▼ 2,75	▼ 1,90
Coğrafya-1	5	2	2	1,50	30	▲ 1,47	▲ 1,32	▲ 0,71
Felsefe	5	1	0	1,00	20	▼ 1,94	▼ 1,77	▼ 1,17
Din Kül. ve Ahl. Bil.	5	2	3	1,25	25	▼ 2,91	▼ 3,09	▼ 2,30
TYT Sosyal	20	7	8	5,00	25	▼ 9,03	▼ 8,93	▼ 6,07
Matematik-1	40	9	2	8,50	21	▼ 10,19	▼ 12,22	◆ 8,50
Fizik	7	0	0	0,00	0	▼ 0,09	▼ 0,41	▼ 0,50
Kimya	7	1	1	0,75	11	◆ 0,75	▼ 0,98	▼ 1,05
Biyoloji	6	1	2	0,50	8	▼ 1,75	▼ 1,09	▼ 0,74
TYT Fen	20	2	3	1,25	6	▼ 2,59	▼ 2,48	▼ 2,28
Toplam:	120	38	27	31,25	26	▼ 44,47	▼ 42,97	▼ 32,26

Soru No 1234567890123456789012345678901234567890

TYT Türkçe	cD acA e DDA d BbEbAEBdDcbEaAcCbA cEecEA
Cevap Anahtarı	A BDECAABCCDDAABBDECAEBBDCDEEACEBADDEDBEA

TYT Sosyal	aDBbabbDE C DBabe
Cevap Anahtarı	A BDBACCADEBBCCCEADBEAA

TYT Matematik	Ce B cD D B C B A C
Cevap Anahtarı	A CCAEBDEDBAEDBDCBACDABCAEDCEBEADACEDBAEBC

TYT Fen	c AcD a
Cevap Anahtarı	A AADCEBCDBAEBBADECEBC

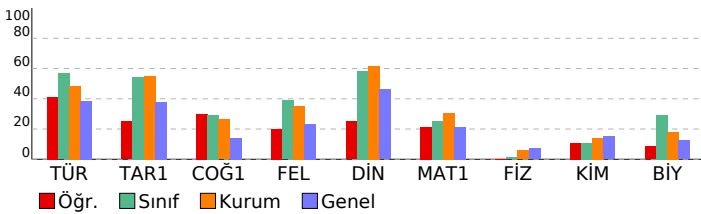

Türkçe	S	D	Y	B%
Sözcükte Anlam ve Sözcükler Arası Anlam İlişkileri	1	0	1	0
Sözcüğü Anlamca Karşılayabilecek Kullanımlar	2	1	0	50
Söz Öbeklerinde Anlam	1	0	1	0
Cümlelerin Yorumlanması ve Açıklanması (Yakın veya Çeşitlen Anlamlı Cümleler)	2	1	1	50
Cümleler Arasındaki Anlam İlişkileri (Sebeup-Sonuç, Amaç-Sonuç, Koşul-Şart, Özne-Nesnel Yargı, Birbirinin Açıklayıcı Ses Bilgisi)	1	0	0	0
Karma Dil Bilgisi	1	0	0	0
Filimsi (Eylemsi)	1	1	0	100
Zamir (Adil)	1	1	0	100
Cümlelerin Ögeleri	1	1	0	100
Aynı Yazılan Birleşik Sözcükler	1	0	0	0
Kısaltmaların Yazımı	1	0	1	0
Noktalama İşaretleri	2	1	0	50
Düşüncüyü Geliştirme Yolları	1	0	1	0
Düşüncenin Akışını Bozan Cümle	1	1	0	100
Paragrafa Cümle Ekleme	1	0	1	0
Metin Boşluklarının Anlam Akışına Göre Tamamlanması	3	3	0	100
Paragraftaki Cümlelerin Yerini Düzenleme	1	0	1	0
Paragrafta Sorulara Karşılık Bulma	1	1	0	100
Paragrafın Yardımcı Fikirleri (Düşünceleri)	3	2	0	67
Paragrafın Ana Fikri (Düşüncesi)	6	4	2	67
İçeriğine Özgü Bir Soru Köküne Sahip Olan Paragraflar	5	3	2	60
Aynı Paragrafa Bağlı Sorular	2	0	2	0

Tarih-1	S	D	Y	B%
Zamanı anlama ve anlamlandırmaya yönelik farklı yaklaşımları analiz eder.	1	0	1	0
İlk Çağ'ın sonlarından itibaren gerçekleştirilen hukuki düzenlemelerin günümüzün evrensel hukuk ilkelerine temel	1	1	0	100
1453-1520 yılları arasındaki süreçte meydana gelen başlıca siyasi gelişmeleri tarih şeridi ve haritalar üzerinde göst	1	1	0	100
Mustafa Kemal'in Birinci Dünya Savaşı'na kadarki eğitim ve askerlik hayatını içinde bulunduğu toplumsal siyasi,	1	0	1	0
Topkapı Sarayı'nın devlet idaresinin yanı sıra devlet adamı yetiştirilmesinde ve şehir kültürünün gelişmesindeki rc	1	0	1	0

Coğrafya-1	S	D	Y	B%
Nüfusun Değişimi ve Dağılışı	1	0	1	0
Büyük İklim Tipleri	1	0	1	0
Ülkemizdeki işlevsel bölgeleri özelliklerine göre analiz eder.	1	1	0	100
Dünya'nın Yıllık Hareketi ve Eksen Eğikliği	1	1	0	100
İç kuvvetleri; yer şekillerinin oluşum sürecine etkileri açısından açıklar.	1	0	0	0

Felsefe	S	D	Y	B%
Düşünme ve akıl yürütmeye ilişkin kavramları açıklar.	1	0	0	0
18. yüzyıl -19. yüzyıl felsefesindeki örnek düşünce ve argümanları felsefi açıdan değerlendirir.	1	0	0	0
Din felsefesinin konusunu ve sorularını açıklar.	1	1	0	100
15. yüzyıl-17. yüzyıl felsefesindeki örnek düşünce ve argümanları felsefi açıdan değerlendirir.	1	0	0	0
20. yüzyıl felsefesinin karakteristik özelliklerini açıklar.	1	0	0	0

Din Kül. ve Ahl. Bil.	S	D	Y	B%
İSLAM VE İBADET	1	1	0	100
AHLAKI TUTUM VE DAVRANIŞLAR	1	1	0	100
KURAN DA BAZI KAVRAMLAR	1	1	0	100
İSLAM VE BİLİM	1	0	1	0
ANADOLU DA İSLAM	1	0	1	0

Matematik-1	S	D	Y	B%
Sayı Basamakları	2	0	0	0
Sayısal Yetenek Problemleri (Rutin Olmayan Problemler)	3	2	0	67
Üslü İfadeler	1	0	1	0
Kökü İfadeler	1	0	0	0
Basit Eşitsizlikler	1	1	0	100
Rasyonel Sayılar	1	0	0	0
Temel Kavramlar	1	0	1	0
Ondalık Sayılar	1	1	0	100
Mutlak Değerli Denklemler ve Eşitsizlikler	1	0	0	0
Küme Kavramı ve Kümelerde İşlemler	1	0	0	0
Önemeler ve Bileşik Önemeler	1	0	0	0
Fonksiyonlarda Bileşik İşlemi	1	0	0	0
Fonksiyonların grafiklerini çizer.	1	0	0	0
Bölime İşlemi	1	0	0	0
Merkezi Eğilim ve Yayılm Ölçüleri	1	0	0	0
İşçi Problemleri	1	0	0	0
Hareket Problemleri	1	1	0	100
Sayı-Kesir Problemleri	4	0	0	0
Yüzde Problemleri	1	1	0	100
Karışım Problemleri	1	0	0	0
Orantı Çeşitleri	1	0	0	0
Grafik Problemleri	1	1	0	100
Permütasyon	1	0	0	0
Olasılık kavramı ile ilgili uygulamalar yapar.	1	1	0	100
Üçgenlerin Eşliği	1	0	0	0
Üçgende Alan	1	0	0	0
Dik üçgende Pisagor teoremini elde ederek problemler çözer.	2	0	0	0
Oklit Bağıntıları	1	0	0	0
Yamuk	1	0	0	0
Özel Açılı Üçgenler	1	0	0	0
KAZANIM BELİRTİLMEMİŞ	1	0	0	0
Paralelkenar	1	0	0	0
Çokgenler	1	1	0	100

TYT Fen	S	D	Y	B%
Fizik				
Düzgün Doğrusal Hareket Kavramları	1	0	0	0
Ses Dalgası	1	0	0	0
İş, Güç ve Enerji	1	0	0	0
Isı, sıcaklık ve iç enerji kavramlarını açıklar.	1	0	0	0
İletken ve Yalıtkanlarda Yük Dağılımı	1	0	0	0
Küresel Aynalar	1	0	0	0
Kaldırma Kuvveti	1	0	0	0
Kimya				
Atomun Yapısı	1	0	0	0
KAZANIM BELİRTİLMEMİŞ	1	0	1	0
Asitlerin ve Bazların Tepkimeleri	1	0	0	0
Güçlü Etkileşimler / Kovalent Bağ	1	0	0	0
Kimyasal Tepkimelerde Hesaplamalar	1	0	0	0
Çözeltilerde Derişim	1	0	0	0
Kimyanın Uğraş Alanları	1	1	0	100
Biyoloji				
Mitoz Bölünme	1	0	1	0
Ekosistemde madde ve enerji akışını analiz eder.	1	1	0	100
Eşeye Bağlı Kalıtım	1	0	0	0

SINAV SONUÇ BELGESİ

KAHRAMANMARAŞ / TÜRKÖĞLU / YEDİ GÜZEL ADAM ANADOLU İMAN HATİP LİSESİ

TİTANYUM YKS 1. OTURUM - TYT 03

(OP01-SS-34TYT03)

DERSLERE GÖRE BAŞARI ANALİZİ

Öğrenci	Numara	Sınıf
RABİA MUSTAFA	296	12D

Puan Türü	Puan	Genel Ort.	Dereceler				
			Snf	Kurum	İlçe	İl	Genel
TYT	226,903	203,220	5	50	72	195	4599
Puanı Hesaplanan:			79	133	562	12759	
Katılımlar:			8	79	133	576	13271

Ders	Soru	Doğru	Yanlış	Net	Başarı %	Sınıf Ort.	Kurum Ort.	Genel Ort.
Türkçe	40	21	19	16,25	41	22,66	19,34	15,41
Tarih-1	5	4	0	4,00	80	2,72	2,75	1,90
Coğrafya-1	5	1	3	0,25	5	1,47	1,32	0,71
Felsefe	5	2	3	1,25	25	1,94	1,77	1,17
Din Kül. ve Ahl. Bil.	5	4	1	3,75	75	2,91	3,09	2,30
TYT Sosyal	20	11	7	9,25	46	9,03	8,93	6,07
Matematik-1	40	10	3	9,25	23	10,19	12,22	8,50
Fizik	7	0	1	-0,25	-4	0,09	0,41	0,50
Kimya	7	0	0	0,00	0	0,75	0,98	1,05
Biyoloji	6	4	0	4,00	67	1,75	1,09	0,74
TYT Fen	20	4	1	3,75	19	2,59	2,48	2,28
Toplam:	120	46	30	38,50	32	44,47	42,97	32,26

Soru No	1234567890123456789012345678901234567890
TYT Türkçe	daECAeaeADDAABBBe *CbEBBDcbbdACaBdaeEDcae
Cevap Anahtarı	A BDECAABCCDDAABBDECAEBBDCDEEACEBADEDBEA
TYT Sosyal	BD ACdAc d eaCEdBEAd
Cevap Anahtarı	A BDBACCADEBBCCCEADBEAA
TYT Matematik	CAE bDB E C BEda B
Cevap Anahtarı	A CCAEBDEDBAEDBDCBACDABCAEDCEBEADACEDBAEBC
TYT Fen	b ADEC
Cevap Anahtarı	A AADCEBCDBABEBAADECBC

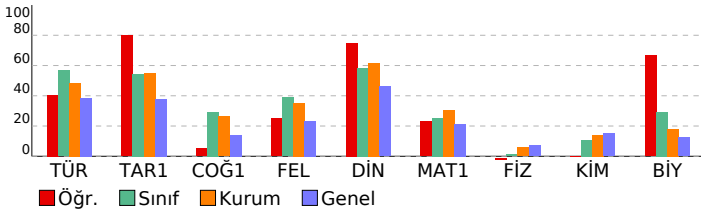

Türkçe	S	D	Y	B%
Sözcükte Anlam ve Sözcükler Arası Anlam İlişkileri	1	0	1	0
Sözcüğü Anlamca Karşılayabilecek Kullanımlar	2	1	1	50
Söz Öbeklerinde Anlam	1	1	0	100
Cümlelerin Yorulanması ve Açıklanması (Yakın veya Çeşitlen Anlamlı Cümleler)	2	1	1	50
Cümleler Arasındaki Anlam İlişkileri (Sebeup-Sonuç, Amaç-Sonuç, Koşul-Şart, Özne-Nesnel Yargı, Birbirinin Açıklayıcı Ses Bilgisi)	1	0	1	0
Karma Dil Bilgisi	1	0	1	0
Filimsi (Eylemsi)	1	1	0	100
Zamir (Adil)	1	1	0	100
Cümlelerin Öğeleri	1	1	0	100
Aynı Yazılan Birleşik Sözcükler	1	1	0	100
Kısaltmaların Yazımı	1	1	0	100
Noktalama İşaretleri	2	2	0	100
Düşüncüyü Geliştirme Yolları	1	0	1	0
Düşüncenin Akışını Bozan Cümle	1	0	1	0
Paragrafa Cümle Ekleme	1	1	0	100
Metin Boşluklarının Anlam Akışına Göre Tamamlanması	3	2	1	67
Paragraftaki Cümlelerin Yerini Düzenleme	1	1	0	100
Paragrafta Sorulara Karşılık Bulma	1	1	0	100
Paragrafın Yardımcı Fikirleri (Düşünceleri)	3	2	1	67
Paragrafın Ana Fikri (Düşüncesi)	6	2	4	33
İçeriğine Özgü Bir Soru Köküne Sahip Olan Paragraflar	5	1	4	20
Aynı Paragrafa Bağlı Sorular	2	1	1	50

Tarih-1	S	D	Y	B%
Zamanı anlama ve anlamlandırmaya yönelik farklı yaklaşımları analiz eder.	1	1	0	100
İlk Çağ'ın sonlarından itibaren gerçekleştirilen hukuki düzenlemelerin günümüzün evrensel hukuk ilkelerine temel	1	1	0	100
1453-1520 yılları arasındaki süreçte meydana gelen başlıca siyasi gelişmeleri tarih şeridi ve haritalar üzerinde göst	1	0	0	0
Mustafa Kemal'in Birinci Dünya Savaşı'na kadarki eğitim ve askerlik hayatını içinde bulunduğu toplumun siyasi,	1	1	0	100
Topkapı Sarayı'nın devlet idaresinin yanı sıra devlet adamı yetiştirilmesinde ve şehir kültürünün gelişmesindeki rol	1	1	0	100
Coğrafya-1	S	D	Y	B%
Nüfusun Değişimi ve Dağılışı	1	0	1	0
Büyük İklim Tipleri	1	1	0	100
Ülkemizdeki işlevsel bölgeleri özelliklerine göre analiz eder.	1	0	1	0
Dünya'nın Yıllık Hareketi ve Eksen Eğikliği	1	0	1	0
İç kuvvetleri; yer şekillerinin oluşum sürecine etkileri açısından açıklar.	1	0	0	0
Felsefe	S	D	Y	B%
Düşünme ve akıl yürütmeye ilişkin kavramları açıklar.	1	0	1	0
18. yüzyıl -19. yüzyıl felsefesindeki örnek düşünce ve argümanları felsefi açıdan değerlendirir.	1	0	1	0
Din felsefesinin konusunu ve sorularını açıklar.	1	1	0	100
15. yüzyıl-17. yüzyıl felsefesindeki örnek düşünce ve argümanları felsefi açıdan değerlendirir.	1	1	0	100
20. yüzyıl felsefesinin karakteristik özelliklerini açıklar.	1	0	1	0
Din Kül. ve Ahl. Bil.	S	D	Y	B%
İSLAM VE İBADET	1	1	0	100
AHLAKI TUTUM VE DAVRANIŞLAR	1	1	0	100
KURAN DA BAZI KAVRAMLAR	1	1	0	100
İSLAM VE BİLİM	1	1	0	100
ANADOLU DA İSLAM	1	0	1	0

Matematik-1	S	D	Y	B%
Sayı Basamakları	2	0	0	0
Sayısal Yetenek Problemleri (Rutin Olmayan Problemler)	3	2	0	67
Üslü İfadeler	1	1	0	100
Kökü İfadeler	1	1	0	100
Basit Eşitsizlikler	1	0	0	0
Rasyonel Sayılar	1	0	0	0
Temel Kavramlar	1	0	1	0
Ondalık Sayılar	1	1	0	100
Mutlak Değerli Denklem ve Eşitsizlikler	1	1	0	100
Küme Kavramı ve Kümelerde İşlemler	1	0	0	0
Önemeler ve Bileşik Önemeler	1	1	0	100
Fonksiyonlarda Bileşik İşlemi	1	0	0	0
Fonksiyonların grafiklerini çizer.	1	0	0	0
Bölime İşlemi	1	0	0	0
Merkezi Eğilim ve Yayılm Ölçüleri	1	0	0	0
İşçi Problemleri	1	0	0	0
Hareket Problemleri	1	0	0	0
Sayı-Kesir Problemleri	4	0	0	0
Yüzde Problemleri	1	0	0	0
Karışım Problemleri	1	0	0	0
Orantı Çeşitleri	1	0	0	0
Grafik Problemleri	1	1	0	100
Permütasyon	1	1	0	100
Olasılık kavramı ile ilgili uygulamalar yapar.	1	0	1	0
Üçgenlerin Eşliği	1	0	1	0
Üçgende Alan	1	0	0	0
Dik üçgende Pisagor teoremini elde ederek problemler çözer.	2	1	0	50
Oklit Bağıntıları	1	0	0	0
Yamuk	1	0	0	0
Özel Açılı Üçgenler	1	0	0	0
KAZANIM BELİRTİLMEMİŞ	1	0	0	0
Paralelkenar	1	0	0	0
Çokgenler	1	0	0	0

TYT Fen	S	D	Y	B%
Fizik	S	D	Y	B%
Düzgün Doğrusal Hareket Kavramları	1	0	0	0
Ses Dalgası	1	0	0	0
İş, Güç ve Enerji	1	0	0	0
Isı, sıcaklık ve iç enerji kavramlarını açıklar.	1	0	0	0
İletken ve Yalıtkanlarda Yük Dağılımı	1	0	0	0
Küresel Aynalar	1	0	0	0
Kaldırma Kuvveti	1	0	1	0
Kimya	S	D	Y	B%
Atomun Yapısı	1	0	0	0
KAZANIM BELİRTİLMEMİŞ	1	0	0	0
Asitlerin ve Bazların Tepkimeleri	1	0	0	0
Güçlü Etkileşimler / Kovalent Bağ	1	0	0	0
Kimyasal Tepkimelerde Hesaplamalar	1	0	0	0
Çözeltilerde Derişim	1	0	0	0
Kimyanın Uğraş Alanları	1	0	0	0
Biyoloji	S	D	Y	B%
Mitoz Bölünme	1	1	0	100
Ekosistemde madde ve enerji akışını analiz eder.	1	1	0	100
Eşeye Bağlı Kalıtım	1	1	0	100