

## OKUL SÖZEL TEST BAZLI NET LİSTESİ (SÖZ sıralı)

İL		İLÇE		OKUL									SINAV ADI												KATILIMLAR								
																									Okul	İlçe	İl	Genel					
KAHRAMANMARAŞ		TÜRKOĞLU		YEDİ GÜZEL ADAM ANADOLU İMAM HATİP LİSESİ									11 SINIF ATLAS DES 03 - AYT FORMATI (OS02-11.06DES03)												48	48	1118	2688					
Sıra	Ö.No	İsim	Sınıf	Edebiyat-Sosyal-1			Sosyal-2			Matematik			Fen Bilimleri			Toplam			SÖZ				SAY				EA						
				D	Y	N	D	Y	N	D	Y	N	D	Y	N	D	Y	N	Puan	Sn	Okul	Genel	Puan	Sn	Okul	Genel	Puan	Sn	Okul	Genel			
Genel Ortalama				11,5	7,9	9,51	9,1	5,5	7,69	10,3	4,8	9,14	8,9	6,0	7,35	39,7	24,1	33,69	220,230					233,420					218,610				
Okul Ortalaması				15,6	11,5	12,69	17,2	9,5	14,85	4,4	3,9	3,40	3,5	4,1	2,44	40,6	29,0	33,38	246,960					197,480					206,840				
1	299	SİMAY ORÇAN	11C	25	11	22,25	32	6	30,50	0	1	-0,25		57	18	52,50	326,151	1	1	115	179,842	10	41	1818	226,775	4	9	1146					
2	320	MEDİNE ŞANLI	11C	25	10	22,50	27	6	25,50				5	7	3,25		311,196	2	2	185	190,157	5	21	1613	227,895	2	7	1127					
3	316	RAHİME SİVRİKAYA	11C	25	11	22,25	26	11	23,25					51	22	45,50	304,314	3	3	242	180,547	7	34	1794	227,598	3	8	1132					
4	341	BERA KUZU	11B	24	11	21,25	26	11	23,25	2	5	0,75		52	27	45,25	299,359	1	4	283	182,662	8	29	1742	226,348	2	10	1151					
5	386	HATİCE AKKUŞ	11B	18	16	14,00	31	8	29,00					49	24	43,00	296,734	2	5	302	180,547	13	34	1794	201,175	13	32	1519					
6	407	MEHMET AKİF ASLAN	11C	19	14	15,50	28	10	25,50					47	24	41,00	289,806	4	6	348	180,547	7	34	1794	206,325	12	28	1452					
7	152	EMİRHAN ÖZBEK	11B	23	7	21,25	22	9	19,75	5	7	3,25	2	8	0,00		288,574	3	7	360	189,712	2	22	1620	233,245	1	4	1046					
8	313	ZEYNEP DEMİR	11C	18	12	15,00	26	7	24,25	8	2	7,50		52	21	46,75	285,869	5	8	378	201,697	1	14	1440	225,655	5	11	1161					
9	319	NİSA AKÇAM	11B	18	17	13,75	28	9	25,75	2	3	1,25		48	29	40,75	285,391	4	9	385	184,072	5	26	1720	204,370	12	31	1479					
10	357	METİN GÜNEL	11C	21	10	18,50	22	5	20,75			0	1	-0,25		43	16	39,00	284,604	6	10	390	179,927	9	40	1816	215,285	7	19	1314			
11	323	HATİCE ÇELİK	11B	23	14	19,50	23	10	20,50	4	7	2,25	2	1	1,75		283,639	5	11	399	192,317	1	18	1574	224,895	3	12	1172					
12	120	DÖNE ÇAKIROĞLU	11B	21	10	18,50	22	8	20,00					43	18	38,50	281,676	6	12	418	180,547	13	34	1794	215,873	6	18	1300					
13	305	EBRAR ERGÜVEN	11B	21	13	17,75	23	9	20,75	3	2	2,50		47	24	41,00	281,649	7	13	420	187,597	3	23	1650	220,420	4	15	1240					
14	351	VİLDAN	11B	14	13	10,75	29	9	26,75	1	1	0,75		44	23	38,25	280,371	8	14	432	182,662	8	29	1742	193,088	16	38	1665					
15	345	SAADET ORÇAN	11C	21	11	18,25	23	14	19,50	0	1	-0,25		44	26	37,50	277,451	7	15	463	179,842	10	41	1818	213,968	8	20	1330					
16	379	İLKUNUR ZORBA	11B	21	15	17,25	23	13	19,75	1	1	0,75		45	29	37,75	276,659	9	16	471	182,662	8	29	1742	213,658	7	21	1336					
17	402	MUHAMMED HACI	11C	20	13	16,75	23	13	19,75	6	5	4,75	3	4	2,00		276,194	8	17	477	199,867	2	15	1464	223,143	6	14	1197					
18	333	AHMET BZDGNN	11B	20	8	18,00	22	11	19,25	2	1	1,75		44	20	39,00	275,799	10	18	484	185,482	4	25	1693	218,710	5	16	1260					
19	356	ALİ ENGİN TÜRKMEN	11B	19	13	15,75	23	13	19,75	1	2	0,50		43	28	36,00	269,596	11	19	547	181,957	11	32	1762	207,963	10	26	1427					
20	337	AYSİMA İLERİ	11B	20	17	15,75	23	16	19,00	1	2	0,50		44	35	35,25	268,886	12	20	560	181,957	11	32	1762	208,333	9	24	1419					
21	365	SEMRA YILDIRIM	11C	23	11	20,25	18	16	14,00	5	6	3,50		46	33	37,75	268,286	9	21	569	190,417	4	20	1611	231,050	1	6	1084					
22	375	ŞEVVAL KOZAN	11C	19	11	16,25	21	10	18,50	0	1	-0,25		40	22	34,50	267,631	10	22	582	179,842	10	41	1818	208,083	10	25	1425					
23	350	ZEHRA KUMRU	11C	17	12	14,00	24	15	20,25	3	1	2,75	1	1	0,75		267,126	11	23	592	190,627	3	19	1607	208,753	9	23	1407					
24	308	ESRA NUR ÇALHAN	11A	16	5	14,75	21	8	19,00	5	2	4,50	5	7	3,25		266,959	1	24	595	203,782	13	13	1406	216,518	6	17	1291					
25	404	AEKTAŞ AKTAŞ	11C	18	14	14,50	22	7	20,25	2	3	1,25	1	1	0,75		266,354	12	25	601	186,277	6	24	1681	206,708	11	27	1448					
26	359	BERAT CAN CEVİZ	11B	20	14	16,50	21	13	17,75	2	3	1,25		43	30	35,50	266,054	13	26	606	184,072	5	26	1720	212,873	8	22	1350					
27	389	GÜL TAŞDEMİR	11B	20	18	15,50	22	14	18,50			0	1	-0,25		42	33	33,75	264,904	14	27	622	179,772	16	45	1824	205,623	11	29	1457			
28	400	MERVE GÖK	11B	15	18	10,50	21	12	18,00	2	3	1,25		38	33	29,75	251,261	15	28	791	184,072	5	26	1720	194,035	15	37	1645					
29	326	SELBİNAZ GÜNTÜRK	11A	14	5	12,75	18	8	16,00	12	10	9,50	7	5	5,75		249,874	2	29	810	222,797	9	9	1120	224,190	5	13	1182					
30	501	KEVSR ARI	11C	15	7	13,25	17	9	14,75	0	1	-0,25		32	17	27,75	247,809	13	30	850	179,842	10	41	1818	198,258	13	34	1572					

## OKUL SÖZEL TEST BAZLI NET LİSTESİ (SÖZ sıralı)

İL		İLÇE		OKUL									SINAV ADI												KATILIMLAR								
																									Okul	İlçe	İl	Genel					
KAHRAMANMARAŞ		TÜRKOĞLU		YEDİ GÜZEL ADAM ANADOLU İMAM HATİP LİSESİ									11 SINIF ATLAS DES 03 - AYT FORMATI (OS02-11.06DES03)												48	48	1118	2688					
Sıra	Ö.No	İsim	Sınıf	Edebiyat-Sosyal-1			Sosyal-2			Matematik			Fen Bilimleri			Toplam			SÖZ				SAY				EA						
				D	Y	N	D	Y	N	D	Y	N	D	Y	N	D	Y	N	Puan	Sn	Okul	Genel	Puan	Sn	Okul	Genel	Puan	Sn	Okul	Genel			
Genel Ortalama				11,5	7,9	9,51	9,1	5,5	7,69	10,3	4,8	9,14	8,9	6,0	7,35	39,7	24,1	33,69	220,230					233,420					218,610				
Okul Ortalaması				15,6	11,5	12,69	17,2	9,5	14,85	4,4	3,9	3,40	3,5	4,1	2,44	40,6	29,0	33,38	246,960					197,480					206,840				
31	347	ELİF AKGÜL	11A	14	4	13,00	15	9	12,75	20	8	18,00	17	13	13,75	66	34	57,50	239,341	3	31	964	271,427	1	1	740	248,950	1	1	862			
32	369	AYŞE LİMON	11B	17	18	12,50	9	6	7,50							26	24	20,00	222,541	16	32	1201	180,547	13	34	1794	197,023	14	35	1597			
33	374	ÜMMÜGÜLSÜM KIRAZ	11A	14	5	12,75	10	15	6,25	13	1	12,75	12	9	9,75	49	30	41,50	220,639	4	33	1227	243,977	4	4	919	233,205	4	5	1047			
34	348	GÜLSÜM NUR ÖZKAN	11A	12	17	7,75	15	19	10,25	11	11	8,25	7	23	1,25	45	70	27,50	219,254	5	34	1247	208,882	12	12	1336	204,633	7	30	1474			
35	393	SARIYE ORÇAN	11A	13	6	11,50	6	3	5,25	17	9	14,75	13	11	10,25	49	29	41,75	213,859	6	35	1324	252,687	3	3	868	235,293	3	3	1022			
36	304	İLAYDA ÇINAR	11A	16	4	15,00				12	3	11,25	18	9	15,75	46	16	42,00	207,514	7	36	1480	258,732	2	2	821	236,233	2	2	1012			
37	370	SÜMEYYE ORÇAN	11A	8	15	4,25	12	15	8,25	6	2	5,50	2	5	0,75	28	37	18,75	199,904	8	37	1610	198,617	14	16	1476	186,390	13	42	1772			
38	380	IRMAK GÜL	11A	6	0	6,00	5	0	5,00	9	2	8,50	12	5	10,75	32	7	30,25	195,871	9	38	1662	236,812	5	5	983	200,193	8	33	1537			
39	372	NİLGÜN KOÇYİĞİT	11A	4	4	3,00	9	6	7,50	4	9	1,75	12	11	9,25	29	30	21,50	194,789	10	39	1680	213,332	11	11	1261	171,885	15	45	1991			
40	355	ÖKKEŞ NAR	11A	10	10	7,50	6	17	1,75	3	2	2,50	8	23	2,25	27	52	14,00	191,251	11	40	1744	194,757	15	17	1547	188,153	12	41	1740			
41	317	SALİHA TEMİZ	11A	6	2	5,50	5	3	4,25	8	9	5,75	13	5	11,75	32	19	27,25	191,101	12	41	1747	231,847	6	6	1024	190,685	11	40	1697			
42	344	SEBİHA GÜL ARDIÇ	11A	4	2	3,50	5	4	4,00	9	3	8,25	9	11	6,25	27	20	22,00	184,146	13	42	1836	223,187	8	8	1117	191,228	10	39	1685			
43	322	FATMA NUR BOZOKUL	11A	2	3	1,25	7	6	5,50	9	10	6,50	11	14	7,50	29	33	20,75	181,926	14	43	1854	221,992	10	10	1131	179,620	14	43	1880			
44	325	ZEHRA TÜRKMEN	11A	1	0	1,00	6	3	5,25	14	7	12,25	6	13	2,75	27	23	21,25	179,779	15	44	1889	224,782	7	7	1096	194,578	9	36	1637			
45	125	MEDİNE ÇOMRUK	11D	12	26	5,50	2	15	-1,75	3	12	0,00				17	53	3,75	173,606	1	45	2043	180,547	1	34	1794	175,340	1	44	1943			
46	360	RAMAZAN BİBER	11D	4	18	-0,50	3	11	0,25	3	17	-1,25	0	6	-1,50	10	52	-3,00	160,836	2	46	2174	173,072	4	48	2261	152,348	2	46	2348			
47	0	ÜMMÜ TAŞDEMİR	11D	6	31	-1,75	3	8	1,00	1	6	-0,50	0	1	-0,25	10	46	-1,50	159,204	3	47	2190	178,517	3	47	1903	150,435	4	48	2380			
48	376	AHSEN KIR	11D	5	26	-1,50	2	6	0,50	1	6	-0,50				8	38	-1,50	158,386	4	48	2214	179,137	2	46	1882	151,143	3	47	2361			

TESTLERİ NET ORTALAMALARINA GÖRE KIYASLAMA

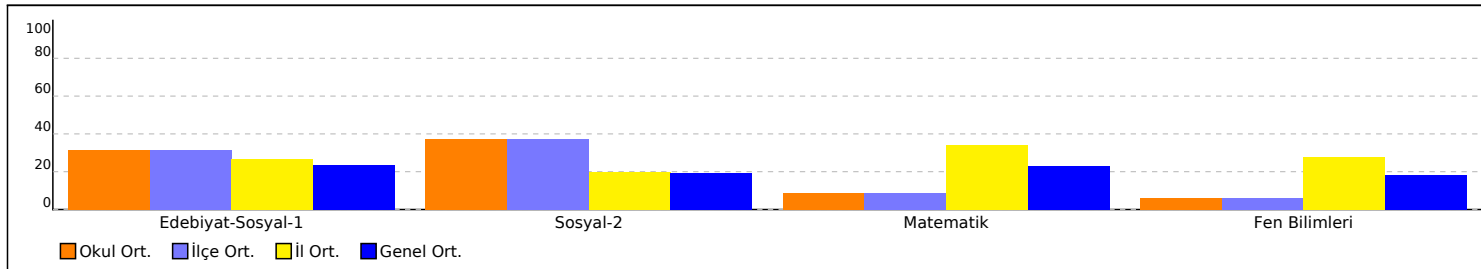

PUAN ORT. GÖRE KIYAS

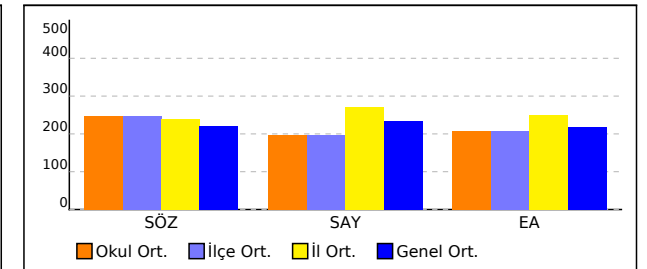

## OKUL SÖZEL TEST BAZLI NET LİSTESİ (SÖZ sıralı)

İL		İLÇE		OKUL												SINAV ADI												KATILIMLAR					
																												Okul	İlçe	İl	Genel		
KAHRAMANMARAŞ		TÜRKOĞLU		YEDİ GÜZEL ADAM ANADOLU İMAM HATİP LİSESİ												11 SINIF ATLAS DES 03 - AYT FORMATI (OS02-11.06DES03)												48	48	1118	2688		
Sıra	Ö.No	İsim	Sınıf	Edebiyat-Sosyal-1			Sosyal-2			Matematik			Fen Bilimleri			Toplam			SÖZ				SAY				EA						
				D	Y	N	D	Y	N	D	Y	N	D	Y	N	D	Y	N	Puan	Sn	Okul	Genel	Puan	Sn	Okul	Genel	Puan	Sn	Okul	Genel			
Genel Ortalama				11,5	7,9	9,51	9,1	5,5	7,69	10,3	4,8	9,14	8,9	6,0	7,35	39,7	24,1	33,69	220,230					233,420					218,610				
Okul Ortalaması				15,6	11,5	12,69	17,2	9,5	14,85	4,4	3,9	3,40	3,5	4,1	2,44	40,6	29,0	33,38	246,960					197,480					206,840				

NET ORTALAMASINA GÖRE ŞUBE KARŞILAŞTIRMA

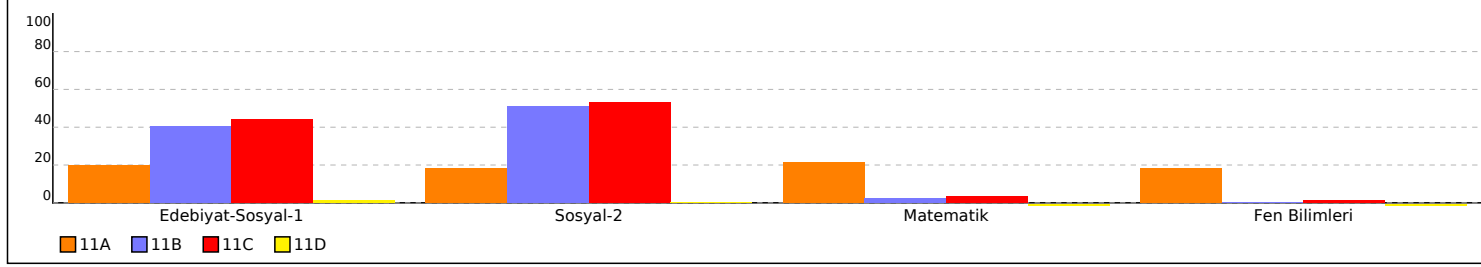

PUANA GÖRE ŞUBE KIYAS

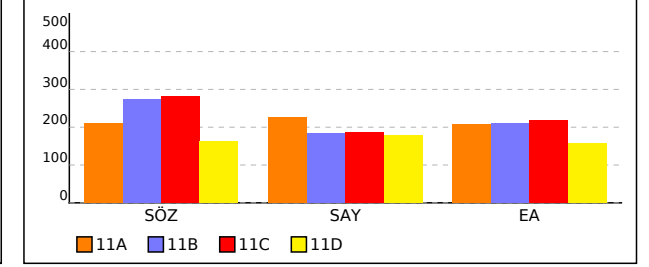

## 11A SINIFI SÖZEL TEST BAZLI NET LİSTESİ (SÖZ sıralı)

İL		İLÇE		OKUL									SINAV ADI												KATILIMLAR								
																									Okul	İlçe	İl	Genel					
KAHRAMANMARAŞ		TÜRKOĞLU		YEDİ GÜZEL ADAM ANADOLU İMAM HATİP LİSESİ									11 SINIF ATLAS DES 03 - AYT FORMATI (OS02-11.06DES03)												48	48	1118	2688					
Sıra	Ö.No	İsim	Sınıf	Edebiyat-Sosyal-1			Sosyal-2			Matematik			Fen Bilimleri			Toplam			SÖZ				SAY				EA						
				D	Y	N	D	Y	N	D	Y	N	D	Y	N	D	Y	N	Puan	Sn	Okul	Genel	Puan	Sn	Okul	Genel	Puan	Sn	Okul	Genel			
Genel Ortalama				11,5	7,9	9,51	9,1	5,5	7,69	10,3	4,8	9,14	8,9	6,0	7,35	39,7	24,1	33,69	220,230					233,420					218,610				
Okul Ortalaması				15,6	11,5	12,69	17,2	9,5	14,85	4,4	3,9	3,40	3,5	4,1	2,44	40,6	29,0	33,38	246,960					197,480					206,840				
SINIF: 11A																																	
1	308	ESRA NUR ÇALHAN	11A	16	5	14,75	21	8	19,00	5	2	4,50	5	7	3,25	47	22	41,50	266,959	1	24	595	203,782	13	13	1406	216,518	6	17	1291			
2	326	SELBİNAZ GÜNTÜRK	11A	14	5	12,75	18	8	16,00	12	10	9,50	7	5	5,75	51	28	44,00	249,874	2	29	810	222,797	9	9	1120	224,190	5	13	1182			
3	347	ELİF AKGÜL	11A	14	4	13,00	15	9	12,75	20	8	18,00	17	13	13,75	66	34	57,50	239,341	3	31	964	271,427	1	1	740	248,950	1	1	862			
4	374	ÜMMÜGÜLSÜM KIRAZ	11A	14	5	12,75	10	15	6,25	13	1	12,75	12	9	9,75	49	30	41,50	220,639	4	33	1227	243,977	4	4	919	233,205	4	5	1047			
5	348	GÜLSÜM NUR ÖZKAN	11A	12	17	7,75	15	19	10,25	11	11	8,25	7	23	1,25	45	70	27,50	219,254	5	34	1247	208,882	12	12	1336	204,633	7	30	1474			
6	393	SARIYE ORÇAN	11A	13	6	11,50	6	3	5,25	17	9	14,75	13	11	10,25	49	29	41,75	213,859	6	35	1324	252,687	3	3	868	235,293	3	3	1022			
7	304	İLAYDA ÇINAR	11A	16	4	15,00				12	3	11,25	18	9	15,75	46	16	42,00	207,514	7	36	1480	258,732	2	2	821	236,233	2	2	1012			
8	370	SÜMEYYE ORÇAN	11A	8	15	4,25	12	15	8,25	6	2	5,50	2	5	0,75	28	37	18,75	199,904	8	37	1610	198,617	14	16	1476	186,390	13	42	1772			
9	380	IRMAK GÜL	11A	6	0	6,00	5	0	5,00	9	2	8,50	12	5	10,75	32	7	30,25	195,871	9	38	1662	236,812	5	5	983	200,193	8	33	1537			
10	372	NİLGÜN KOÇYİĞİT	11A	4	4	3,00	9	6	7,50	4	9	1,75	12	11	9,25	29	30	21,50	194,789	10	39	1680	213,332	11	11	1261	171,885	15	45	1991			
11	355	ÖKKEŞ NAR	11A	10	10	7,50	6	17	1,75	3	2	2,50	8	23	2,25	27	52	14,00	191,251	11	40	1744	194,757	15	17	1547	188,153	12	41	1740			
12	317	SALIHA TEMİZ	11A	6	2	5,50	5	3	4,25	8	9	5,75	13	5	11,75	32	19	27,25	191,101	12	41	1747	231,847	6	6	1024	190,685	11	40	1697			
13	344	SEBİHA GÜL ARDIÇ	11A	4	2	3,50	5	4	4,00	9	3	8,25	9	11	6,25	27	20	22,00	184,146	13	42	1836	223,187	8	8	1117	191,228	10	39	1685			
14	322	FATMA NUR BOZOKUL	11A	2	3	1,25	7	6	5,50	9	10	6,50	11	14	7,50	29	33	20,75	181,926	14	43	1854	221,992	10	10	1131	179,620	14	43	1880			
15	325	ZEHRA TÜRKMEN	11A	1	0	1,00	6	3	5,25	14	7	12,25	6	13	2,75	27	23	21,25	179,779	15	44	1889	224,782	7	7	1096	194,578	9	36	1637			

TESTLERİ NET ORTALAMALARINA GÖRE KIYASLAMA

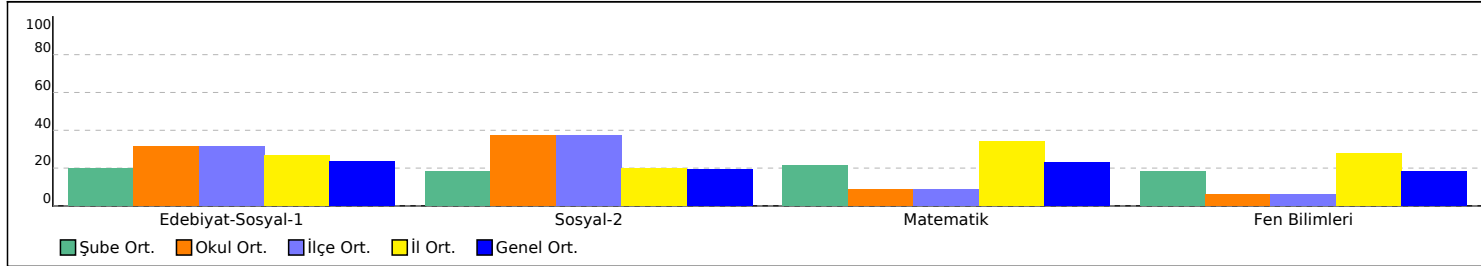

PUAN ORT. GÖRE KIYAS

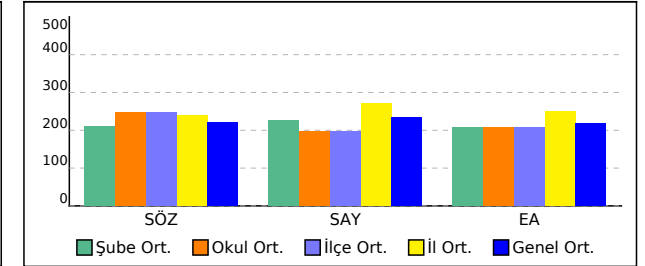

## 11B SINIFI SÖZEL TEST BAZLI NET LİSTESİ (SÖZ sıralı)

İL		İLÇE		OKUL									SINAV ADI												KATILIMLAR								
																									Okul	İlçe	İl	Genel					
KAHRAMANMARAŞ		TÜRKOĞLU		YEDİ GÜZEL ADAM ANADOLU İMAM HATİP LİSESİ									11 SINIF ATLAS DES 03 - AYT FORMATI (OS02-11.06DES03)												48	48	1118	2688					
Sıra	Ö.No	İsim	Sınıf	Edebiyat-Sosyal-1			Sosyal-2			Matematik			Fen Bilimleri			Toplam			SÖZ				SAY				EA						
				D	Y	N	D	Y	N	D	Y	N	D	Y	N	D	Y	N	Puan	Sn	Okul	Genel	Puan	Sn	Okul	Genel	Puan	Sn	Okul	Genel			
Genel Ortalama				11,5	7,9	9,51	9,1	5,5	7,69	10,3	4,8	9,14	8,9	6,0	7,35	39,7	24,1	33,69	220,230					233,420					218,610				
Okul Ortalaması				15,6	11,5	12,69	17,2	9,5	14,85	4,4	3,9	3,40	3,5	4,1	2,44	40,6	29,0	33,38	246,960					197,480					206,840				
SINIF: 11B																																	
1	341	BERA KUZU	11B	24	11	21,25	26	11	23,25	2	5	0,75				52	27	45,25	299,359	1	4	283	182,662	8	29	1742	226,348	2	10	1151			
2	386	HATİCE AKKUŞ	11B	18	16	14,00	31	8	29,00							49	24	43,00	296,734	2	5	302	180,547	13	34	1794	201,175	13	32	1519			
3	152	EMİRHAN ÖZBEK	11B	23	7	21,25	22	9	19,75	5	7	3,25	2	8	0,00	52	31	44,25	288,574	3	7	360	189,712	2	22	1620	233,245	1	4	1046			
4	319	NİSA AKÇAM	11B	18	17	13,75	28	9	25,75	2	3	1,25				48	29	40,75	285,391	4	9	385	184,072	5	26	1720	204,370	12	31	1479			
5	323	HATİCE ÇELİK	11B	23	14	19,50	23	10	20,50	4	7	2,25	2	1	1,75	52	32	44,00	283,639	5	11	399	192,317	1	18	1574	224,895	3	12	1172			
6	120	DÖNE ÇAKIROĞLU	11B	21	10	18,50	22	8	20,00							43	18	38,50	281,676	6	12	418	180,547	13	34	1794	215,873	6	18	1300			
7	305	EBRAR ERGÜVEN	11B	21	13	17,75	23	9	20,75	3	2	2,50				47	24	41,00	281,649	7	13	420	187,597	3	23	1650	220,420	4	15	1240			
8	351	VİLDAN	11B	14	13	10,75	29	9	26,75	1	1	0,75				44	23	38,25	280,371	8	14	432	182,662	8	29	1742	193,088	16	38	1665			
9	379	İLKUNUR ZORBA	11B	21	15	17,25	23	13	19,75	1	1	0,75				45	29	37,75	276,659	9	16	471	182,662	8	29	1742	213,658	7	21	1336			
10	333	AHMET BZDGNN	11B	20	8	18,00	22	11	19,25	2	1	1,75				44	20	39,00	275,799	10	18	484	185,482	4	25	1693	218,710	5	16	1260			
11	356	ALİ ENGİN TÜRKMEN	11B	19	13	15,75	23	13	19,75	1	2	0,50				43	28	36,00	269,596	11	19	547	181,957	11	32	1762	207,963	10	26	1427			
12	337	AYSİMA İLERİ	11B	20	17	15,75	23	16	19,00	1	2	0,50				44	35	35,25	268,886	12	20	560	181,957	11	32	1762	208,333	9	24	1419			
13	359	BERAT CAN CEVİZ	11B	20	14	16,50	21	13	17,75	2	3	1,25				43	30	35,50	266,054	13	26	606	184,072	5	26	1720	212,873	8	22	1350			
14	389	GÜL TAŞDEMİR	11B	20	18	15,50	22	14	18,50				0	1	-0,25	42	33	33,75	264,904	14	27	622	179,772	16	45	1824	205,623	11	29	1457			
15	400	MERVE GÖK	11B	15	18	10,50	21	12	18,00	2	3	1,25				38	33	29,75	251,261	15	28	791	184,072	5	26	1720	194,035	15	37	1645			
16	369	AYŞE LIMON	11B	17	18	12,50	9	6	7,50							26	24	20,00	222,541	16	32	1201	180,547	13	34	1794	197,023	14	35	1597			

TESTLERİ NET ORTALAMALARINA GÖRE KIYASLAMA

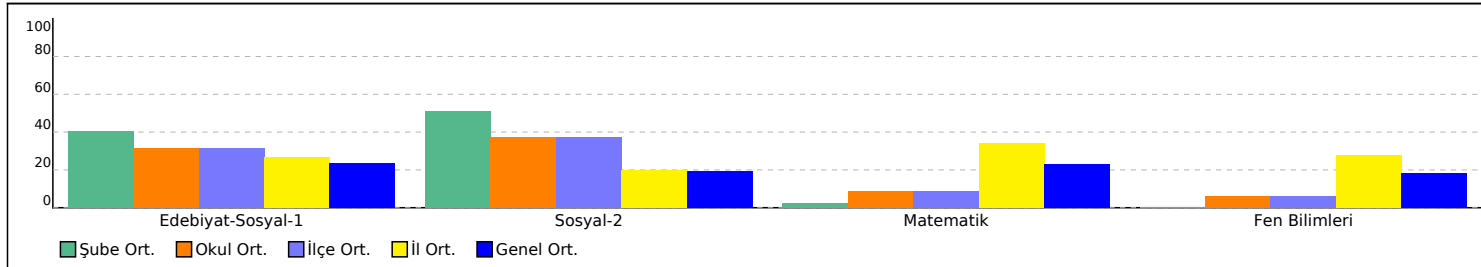

PUAN ORT. GÖRE KIYAS

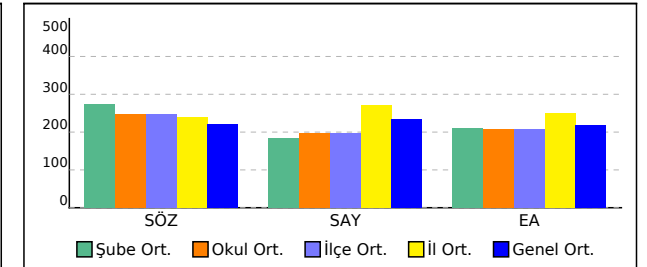

## 11C SINIFI SÖZEL TEST BAZLI NET LİSTESİ (SÖZ sıralı)

İL		İLÇE		OKUL									SINAV ADI												KATILIMLAR								
																									Okul	İlçe	İl	Genel					
KAHRAMANMARAŞ		TÜRKOĞLU		YEDİ GÜZEL ADAM ANADOLU İMAM HATİP LİSESİ									11 SINIF ATLAS DES 03 - AYT FORMATI (OS02-11.06DES03)												48	48	1118	2688					
Sıra	Ö.No	İsim	Sınıf	Edebiyat-Sosyal-1			Sosyal-2			Matematik			Fen Bilimleri			Toplam			SÖZ				SAY				EA						
				D	Y	N	D	Y	N	D	Y	N	D	Y	N	D	Y	N	Puan	Sn	Okul	Genel	Puan	Sn	Okul	Genel	Puan	Sn	Okul	Genel			
Genel Ortalama				11,5	7,9	9,51	9,1	5,5	7,69	10,3	4,8	9,14	8,9	6,0	7,35	39,7	24,1	33,69	220,230					233,420					218,610				
Okul Ortalaması				15,6	11,5	12,69	17,2	9,5	14,85	4,4	3,9	3,40	3,5	4,1	2,44	40,6	29,0	33,38	246,960					197,480					206,840				
SINIF: 11C																																	
1	299	SİMAY ORÇAN	11C	25	11	22,25	32	6	30,50	0	1	-0,25				57	18	52,50	326,151	1	1	115	179,842	10	41	1818	226,775	4	9	1146			
2	320	MEDİNE ŞANLI	11C	25	10	22,50	27	6	25,50				5	7	3,25	57	23	51,25	311,196	2	2	185	190,157	5	21	1613	227,895	2	7	1127			
3	316	RAHİME SİVRİKAYA	11C	25	11	22,25	26	11	23,25							51	22	45,50	304,314	3	3	242	180,547	7	34	1794	227,598	3	8	1132			
4	407	MEHMET AKİF ASLAN	11C	19	14	15,50	28	10	25,50							47	24	41,00	289,806	4	6	348	180,547	7	34	1794	206,325	12	28	1452			
5	313	ZEYNEP DEMİR	11C	18	12	15,00	26	7	24,25	8	2	7,50				52	21	46,75	285,869	5	8	378	201,697	1	14	1440	225,655	5	11	1161			
6	357	METİN GÜNEL	11C	21	10	18,50	22	5	20,75				0	1	-0,25	43	16	39,00	284,604	6	10	390	179,927	9	40	1816	215,285	7	19	1314			
7	345	SAADET ORÇAN	11C	21	11	18,25	23	14	19,50	0	1	-0,25				44	26	37,50	277,451	7	15	463	179,842	10	41	1818	213,968	8	20	1330			
8	402	MUHAMMED HACI	11C	20	13	16,75	23	13	19,75	6	5	4,75	3	4	2,00	52	35	43,25	276,194	8	17	477	199,867	2	15	1464	223,143	6	14	1197			
9	365	SEMRA YILDIRIM	11C	23	11	20,25	18	16	14,00	5	6	3,50				46	33	37,75	268,286	9	21	569	190,417	4	20	1611	231,050	1	6	1084			
10	375	ŞEVVAL KOZAN	11C	19	11	16,25	21	10	18,50	0	1	-0,25				40	22	34,50	267,631	10	22	582	179,842	10	41	1818	208,083	10	25	1425			
11	350	ZEHRA KUMRU	11C	17	12	14,00	24	15	20,25	3	1	2,75	1	1	0,75	45	29	37,75	267,126	11	23	592	190,627	3	19	1607	208,753	9	23	1407			
12	404	AEKTAŞ AKTAŞ	11C	18	14	14,50	22	7	20,25	2	3	1,25	1	1	0,75	43	25	36,75	266,354	12	25	601	186,277	6	24	1681	206,708	11	27	1448			
13	501	KEVSR ARI	11C	15	7	13,25	17	9	14,75	0	1	-0,25				32	17	27,75	247,809	13	30	850	179,842	10	41	1818	198,258	13	34	1572			

TESTLERİ NET ORTALAMALARINA GÖRE KIYASLAMA

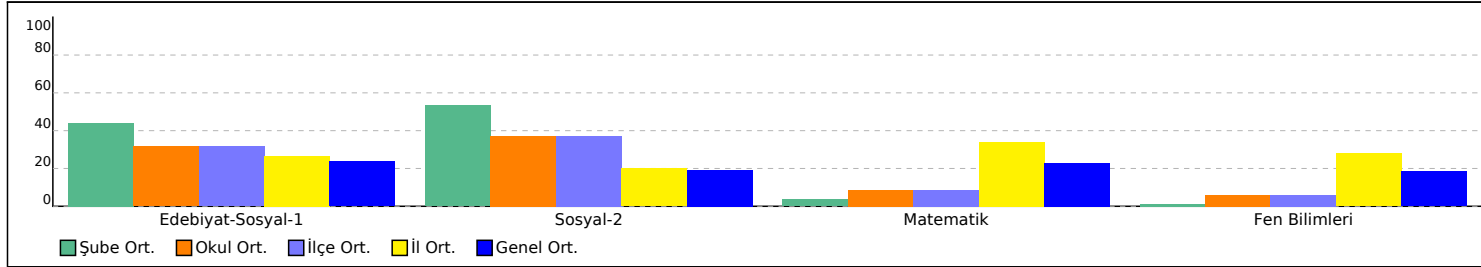

PUAN ORT. GÖRE KIYAS

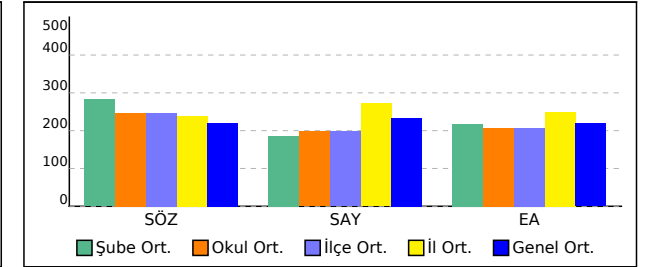

## 11D SINIFI SÖZEL TEST BAZLI NET LİSTESİ (SÖZ sıralı)

İL		İLÇE		OKUL									SINAV ADI									KATILIMLAR											
																						Okul	İlçe	İl	Genel								
KAHRAMANMARAŞ		TÜRKOĞLU		YEDİ GÜZEL ADAM ANADOLU İMAM HATİP LİSESİ									11 SINIF ATLAS DES 03 - AYT FORMATI (OS02-11.06DES03)									48	48	1118	2688								
Sıra	Ö.No	İsim	Sınıf	Edebiyat-Sosyal-1			Sosyal-2			Matematik			Fen Bilimleri			Toplam			SÖZ				SAY				EA						
				D	Y	N	D	Y	N	D	Y	N	D	Y	N	D	Y	N	Puan	Sn	Okul	Genel	Puan	Sn	Okul	Genel	Puan	Sn	Okul	Genel			
Genel Ortalama				11,5	7,9	9,51	9,1	5,5	7,69	10,3	4,8	9,14	8,9	6,0	7,35	39,7	24,1	33,69	220,230					233,420					218,610				
Okul Ortalaması				15,6	11,5	12,69	17,2	9,5	14,85	4,4	3,9	3,40	3,5	4,1	2,44	40,6	29,0	33,38	246,960					197,480					206,840				
SINIF: 11D																																	
1	125	MEDİNE ÇOMRUK	11D	12	26	5,50	2	15	-1,75	3	12	0,00					17	53	3,75	173,606	1	45	2043	180,547	1	34	1794	175,340	1	44	1943		
2	360	RAMAZAN BİBER	11D	4	18	-0,50	3	11	0,25	3	17	-1,25	0	6	-1,50		10	52	-3,00	160,836	2	46	2174	173,072	4	48	2261	152,348	2	46	2348		
3	0	ÜMMÜ TAŞDEMİR	11D	6	31	-1,75	3	8	1,00	1	6	-0,50	0	1	-0,25		10	46	-1,50	159,204	3	47	2190	178,517	3	47	1903	150,435	4	48	2380		
4	376	AHSEN KIR	11D	5	26	-1,50	2	6	0,50	1	6	-0,50					8	38	-1,50	158,386	4	48	2214	179,137	2	46	1882	151,143	3	47	2361		

TESTLERİ NET ORTALAMALARINA GÖRE KIYASLAMA

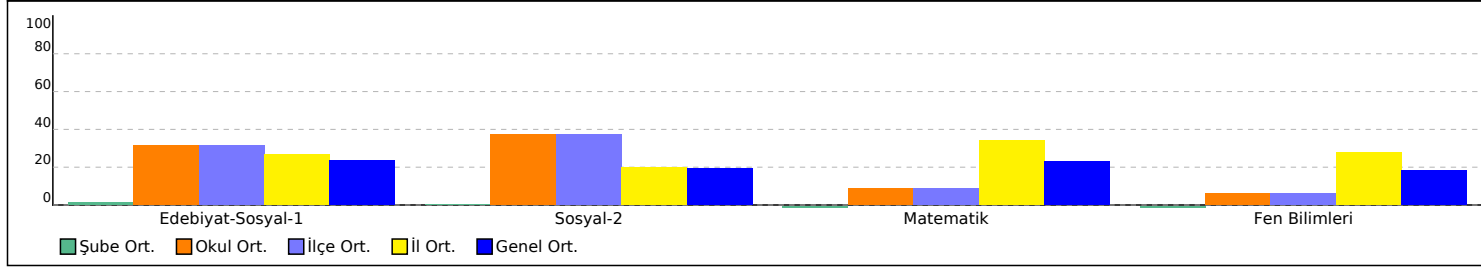

PUAN ORT. GÖRE KIYAS

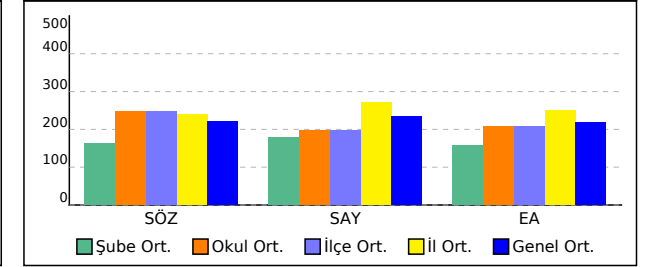

## OKUL SAYISAL TEST BAZLI NET LİSTESİ (SAY sıralı)

İL		İLÇE		OKUL									SINAV ADI												KATILIMLAR								
																									Okul	İlçe	İl	Genel					
KAHRAMANMARAŞ		TÜRKOĞLU		YEDİ GÜZEL ADAM ANADOLU İMAM HATİP LİSESİ									11 SINIF ATLAS DES 03 - AYT FORMATI (OS02-11.06DES03)												48	48	1118	2688					
Sıra	Ö.No	İsim	Sınıf	Edebiyat-Sosyal-1			Sosyal-2			Matematik			Fen Bilimleri			Toplam			SÖZ				SAY				EA						
				D	Y	N	D	Y	N	D	Y	N	D	Y	N	D	Y	N	Puan	Sn	Okul	Genel	Puan	Sn	Okul	Genel	Puan	Sn	Okul	Genel			
Genel Ortalama				11,5	7,9	9,51	9,1	5,5	7,69	10,3	4,8	9,14	8,9	6,0	7,35	39,7	24,1	33,69	220,230					233,420					218,610				
Okul Ortalaması				15,6	11,5	12,69	17,2	9,5	14,85	4,4	3,9	3,40	3,5	4,1	2,44	40,6	29,0	33,38	246,960					197,480					206,840				
1	347	ELİF AKGÜL	11A	14	4	13,00	15	9	12,75	20	8	18,00	17	13	13,75	66	34	57,50	239,341	3	31	964	271,427	1	1	740	248,950	1	1	862			
2	304	İLAYDA ÇINAR	11A	16	4	15,00				12	3	11,25	18	9	15,75	46	16	42,00	207,514	7	36	1480	258,732	2	2	821	236,233	2	2	1012			
3	393	SARIYE ORÇAN	11A	13	6	11,50	6	3	5,25	17	9	14,75	13	11	10,25	49	29	41,75	213,859	6	35	1324	252,687	3	3	868	235,293	3	3	1022			
4	374	ÜMMÜGÜLSÜM KIRAZ	11A	14	5	12,75	10	15	6,25	13	1	12,75	12	9	9,75	49	30	41,50	220,639	4	33	1227	243,977	4	4	919	233,205	4	5	1047			
5	380	IRMAK GÜL	11A	6	0	6,00	5	0	5,00	9	2	8,50	12	5	10,75	32	7	30,25	195,871	9	38	1662	236,812	5	5	983	200,193	8	33	1537			
6	317	SALİHA TEMİZ	11A	6	2	5,50	5	3	4,25	8	9	5,75	13	5	11,75	32	19	27,25	191,101	12	41	1747	231,847	6	6	1024	190,685	11	40	1697			
7	325	ZEHRA TÜRKMEN	11A	1	0	1,00	6	3	5,25	14	7	12,25	6	13	2,75	27	23	21,25	179,779	15	44	1889	224,782	7	7	1096	194,578	9	36	1637			
8	344	SEBİHA GÜL ARDIÇ	11A	4	2	3,50	5	4	4,00	9	3	8,25	9	11	6,25	27	20	22,00	184,146	13	42	1836	223,187	8	8	1117	191,228	10	39	1685			
9	326	SELBİNAZ GÜNTÜRK	11A	14	5	12,75	18	8	16,00	12	10	9,50	7	5	5,75	51	28	44,00	249,874	2	29	810	222,797	9	9	1120	224,190	5	13	1182			
10	322	FATMA NUR BOZOKUL	11A	2	3	1,25	7	6	5,50	9	10	6,50	11	14	7,50	29	33	20,75	181,926	14	43	1854	221,992	10	10	1131	179,620	14	43	1880			
11	372	NİLGÜN KOÇYİĞİT	11A	4	4	3,00	9	6	7,50	4	9	1,75	12	11	9,25	29	30	21,50	194,789	10	39	1680	213,332	11	11	1261	171,885	15	45	1991			
12	348	GÜLSÜM NUR ÖZKAN	11A	12	17	7,75	15	19	10,25	11	11	8,25	7	23	1,25	45	70	27,50	219,254	5	34	1247	208,882	12	12	1336	204,633	7	30	1474			
13	308	ESRA NUR ÇALHAN	11A	16	5	14,75	21	8	19,00	5	2	4,50	5	7	3,25	47	22	41,50	266,959	1	24	595	203,782	13	13	1406	216,518	6	17	1291			
14	313	ZEYNEP DEMİR	11C	18	12	15,00	26	7	24,25	8	2	7,50				52	21	46,75	285,869	5	8	378	201,697	1	14	1440	225,655	5	11	1161			
15	402	MUHAMMED HACI	11C	20	13	16,75	23	13	19,75	6	5	4,75	3	4	2,00	52	35	43,25	276,194	8	17	477	199,867	2	15	1464	223,143	6	14	1197			
16	370	SÜMEYYE ORÇAN	11A	8	15	4,25	12	15	8,25	6	2	5,50	2	5	0,75	28	37	18,75	199,904	8	37	1610	198,617	14	16	1476	186,390	13	42	1772			
17	355	ÖKKEŞ NAR	11A	10	10	7,50	6	17	1,75	3	2	2,50	8	23	2,25	27	52	14,00	191,251	11	40	1744	194,757	15	17	1547	188,153	12	41	1740			
18	323	HATİCE ÇELİK	11B	23	14	19,50	23	10	20,50	4	7	2,25	2	1	1,75	52	32	44,00	283,639	5	11	399	192,317	1	18	1574	224,895	3	12	1172			
19	350	ZEHRA KUMRU	11C	17	12	14,00	24	15	20,25	3	1	2,75	1	1	0,75	45	29	37,75	267,126	11	23	592	190,627	3	19	1607	208,753	9	23	1407			
20	365	SEMRA YILDIRIM	11C	23	11	20,25	18	16	14,00	5	6	3,50				46	33	37,75	268,286	9	21	569	190,417	4	20	1611	231,050	1	6	1084			
21	320	MEDİNE ŞANLI	11C	25	10	22,50	27	6	25,50				5	7	3,25	57	23	51,25	311,196	2	2	185	190,157	5	21	1613	227,895	2	7	1127			
22	152	EMİRHAN ÖZBEK	11B	23	7	21,25	22	9	19,75	5	7	3,25	2	8	0,00	52	31	44,25	288,574	3	7	360	189,712	2	22	1620	233,245	1	4	1046			
23	305	EBRAR ERGÜVEN	11B	21	13	17,75	23	9	20,75	3	2	2,50				47	24	41,00	281,649	7	13	420	187,597	3	23	1650	220,420	4	15	1240			
24	404	AEKTAŞ AKTAŞ	11C	18	14	14,50	22	7	20,25	2	3	1,25	1	1	0,75	43	25	36,75	266,354	12	25	601	186,277	6	24	1681	206,708	11	27	1448			
25	333	AHMET BZDGN	11B	20	8	18,00	22	11	19,25	2	1	1,75				44	20	39,00	275,799	10	18	484	185,482	4	25	1693	218,710	5	16	1260			
26	319	NİSA AKÇAM	11B	18	17	13,75	28	9	25,75	2	3	1,25				48	29	40,75	285,391	4	9	385	184,072	5	26	1720	204,370	12	31	1479			
27	359	BERAT CAN CEVİZ	11B	20	14	16,50	21	13	17,75	2	3	1,25				43	30	35,50	266,054	13	26	606	184,072	5	26	1720	212,873	8	22	1350			
28	400	MERVE GÖK	11B	15	18	10,50	21	12	18,00	2	3	1,25				38	33	29,75	251,261	15	28	791	184,072	5	26	1720	194,035	15	37	1645			
29	341	BERA KUZU	11B	24	11	21,25	26	11	23,25	2	5	0,75				52	27	45,25	299,359	1	4	283	182,662	8	29	1742	226,348	2	10	1151			
30	351	VİLDAN	11B	14	13	10,75	29	9	26,75	1	1	0,75				44	23	38,25	280,371	8	14	432	182,662	8	29	1742	193,088	16	38	1665			



## OKUL SAYISAL TEST BAZLI NET LİSTESİ (SAY sıralı)

İL		İLÇE		OKUL									SINAV ADI												KATILIMLAR					
																									Okul	İlçe	İl	Genel		
KAHRAMANMARAŞ		TÜRKOĞLU		YEDİ GÜZEL ADAM ANADOLU İMAM HATİP LİSESİ									11 SINIF ATLAS DES 03 - AYT FORMATI (OS02-11.06DES03)												48	48	1118	2688		
Sıra	Ö.No	İsim	Sınıf	Edebiyat-Sosyal-1			Sosyal-2			Matematik			Fen Bilimleri			Toplam			SÖZ				SAY				EA			
				D	Y	N	D	Y	N	D	Y	N	D	Y	N	D	Y	N	Puan	Sn	Okul	Genel	Puan	Sn	Okul	Genel	Puan	Sn	Okul	Genel
Genel Ortalama				11,5	7,9	9,51	9,1	5,5	7,69	10,3	4,8	9,14	8,9	6,0	7,35	39,7	24,1	33,69	220,230				233,420				218,610			
Okul Ortalaması				15,6	11,5	12,69	17,2	9,5	14,85	4,4	3,9	3,40	3,5	4,1	2,44	40,6	29,0	33,38	246,960				197,480				206,840			
31	379	İLKUNUR ZORBA	11B	21	15	17,25	23	13	19,75	1	1	0,75				45	29	37,75	276,659	9	16	471	182,662	8	29	1742	213,658	7	21	1336
32	356	ALİ ENGİN TÜRKMEN	11B	19	13	15,75	23	13	19,75	1	2	0,50				43	28	36,00	269,596	11	19	547	181,957	11	32	1762	207,963	10	26	1427
33	337	AYSİMA İLERİ	11B	20	17	15,75	23	16	19,00	1	2	0,50				44	35	35,25	268,886	12	20	560	181,957	11	32	1762	208,333	9	24	1419
34	125	MEDİNE ÇOMRUK	11D	12	26	5,50	2	15	-1,75	3	12	0,00				17	53	3,75	173,606	1	45	2043	180,547	1	34	1794	175,340	1	44	1943
35	357	METİN GÜNEL	11C	21	10	18,50	22	5	20,75				0	1	-0,25	43	16	39,00	284,604	6	10	390	179,927	9	40	1816	215,285	7	19	1314
36	299	SİMAY ORÇAN	11C	25	11	22,25	32	6	30,50	0	1	-0,25				57	18	52,50	326,151	1	1	115	179,842	10	41	1818	226,775	4	9	1146
37	345	SAADET ORÇAN	11C	21	11	18,25	23	14	19,50	0	1	-0,25				44	26	37,50	277,451	7	15	463	179,842	10	41	1818	213,968	8	20	1330
38	375	ŞEVVAL KOZAN	11C	19	11	16,25	21	10	18,50	0	1	-0,25				40	22	34,50	267,631	10	22	582	179,842	10	41	1818	208,083	10	25	1425
39	501	KEVSR ARI	11C	15	7	13,25	17	9	14,75	0	1	-0,25				32	17	27,75	247,809	13	30	850	179,842	10	41	1818	198,258	13	34	1572
40	389	GÜL TAŞDEMİR	11B	20	18	15,50	22	14	18,50				0	1	-0,25	42	33	33,75	264,904	14	27	622	179,772	16	45	1824	205,623	11	29	1457
41	376	AHSEN KIR	11D	5	26	-1,50	2	6	0,50	1	6	-0,50				8	38	-1,50	158,386	4	48	2214	179,137	2	46	1882	151,143	3	47	2361
42	0	ÜMMÜ TAŞDEMİR	11D	6	31	-1,75	3	8	1,00	1	6	-0,50	0	1	-0,25	10	46	-1,50	159,204	3	47	2190	178,517	3	47	1903	150,435	4	48	2380
43	360	RAMAZAN BİBER	11D	4	18	-0,50	3	11	0,25	3	17	-1,25	0	6	-1,50	10	52	-3,00	160,836	2	46	2174	173,072	4	48	2261	152,348	2	46	2348

TESTLERİ NET ORTALAMALARINA GÖRE KIYASLAMA

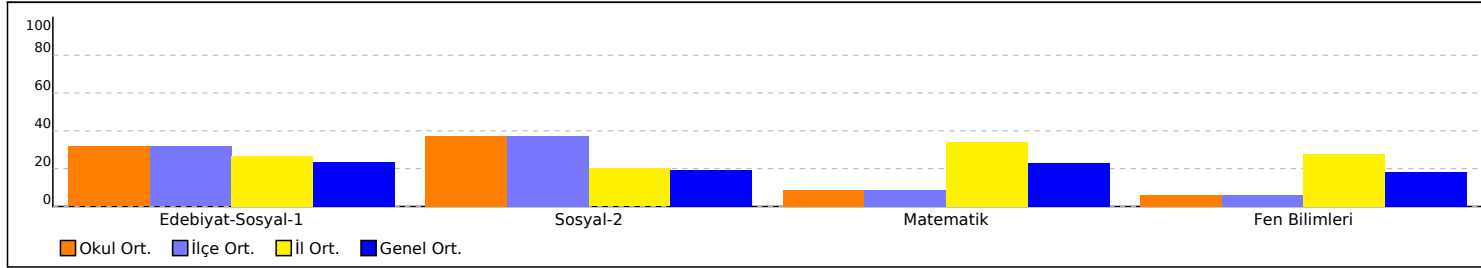

PUAN ORT. GÖRE KIYAS

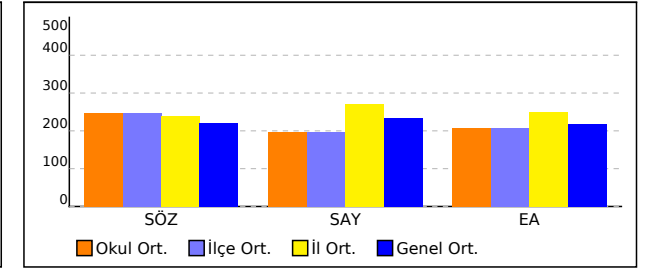

NET ORTALAMASINA GÖRE ŞUBE KARŞILAŞTIRMA

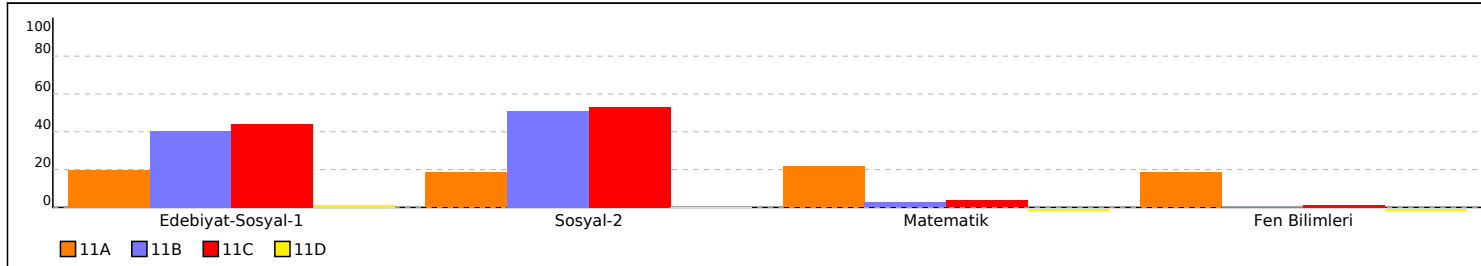

PUANA GÖRE ŞUBE KIYAS

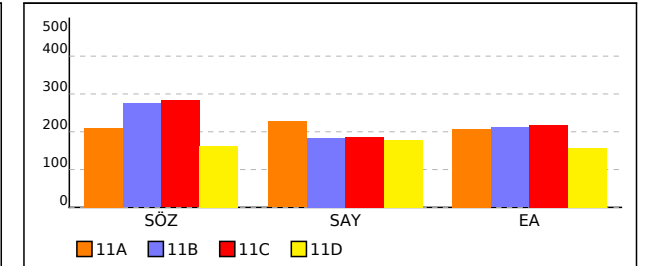

## 11A SINIFI SAYISAL TEST BAZLI NET LİSTESİ (SAY sıralı)

İL		İLÇE		OKUL									SINAV ADI												KATILIMLAR								
																									Okul	İlçe	İl	Genel					
KAHRAMANMARAŞ		TÜRKOĞLU		YEDİ GÜZEL ADAM ANADOLU İMAM HATİP LİSESİ									11 SINIF ATLAS DES 03 - AYT FORMATI (OS02-11.06DES03)												48	48	1118	2688					
Sıra	Ö.No	İsim	Sınıf	Edebiyat-Sosyal-1			Sosyal-2			Matematik			Fen Bilimleri			Toplam			SÖZ				SAY				EA						
				D	Y	N	D	Y	N	D	Y	N	D	Y	N	D	Y	N	Puan	Sn	Okul	Genel	Puan	Sn	Okul	Genel	Puan	Sn	Okul	Genel			
Genel Ortalama				11,5	7,9	9,51	9,1	5,5	7,69	10,3	4,8	9,14	8,9	6,0	7,35	39,7	24,1	33,69	220,230					233,420					218,610				
Okul Ortalaması				15,6	11,5	12,69	17,2	9,5	14,85	4,4	3,9	3,40	3,5	4,1	2,44	40,6	29,0	33,38	246,960					197,480					206,840				
SINIF: 11A																																	
1	347	ELİF AKGÜL	11A	14	4	13,00	15	9	12,75	20	8	18,00	17	13	13,75	66	34	57,50	239,341	3	31	964	271,427	1	1	740	248,950	1	1	862			
2	304	İLAYDA ÇINAR	11A	16	4	15,00				12	3	11,25	18	9	15,75	46	16	42,00	207,514	7	36	1480	258,732	2	2	821	236,233	2	2	1012			
3	393	SARIYE ORÇAN	11A	13	6	11,50	6	3	5,25	17	9	14,75	13	11	10,25	49	29	41,75	213,859	6	35	1324	252,687	3	3	868	235,293	3	3	1022			
4	374	ÜMMÜGÜLSÜM KIRAZ	11A	14	5	12,75	10	15	6,25	13	1	12,75	12	9	9,75	49	30	41,50	220,639	4	33	1227	243,977	4	4	919	233,205	4	5	1047			
5	380	IRMAK GÜL	11A	6	0	6,00	5	0	5,00	9	2	8,50	12	5	10,75	32	7	30,25	195,871	9	38	1662	236,812	5	5	983	200,193	8	33	1537			
6	317	SALIHA TEMİZ	11A	6	2	5,50	5	3	4,25	8	9	5,75	13	5	11,75	32	19	27,25	191,101	12	41	1747	231,847	6	6	1024	190,685	11	40	1697			
7	325	ZEHRA TÜRKMEN	11A	1	0	1,00	6	3	5,25	14	7	12,25	6	13	2,75	27	23	21,25	179,779	15	44	1889	224,782	7	7	1096	194,578	9	36	1637			
8	344	SEBİHA GÜL ARDIÇ	11A	4	2	3,50	5	4	4,00	9	3	8,25	9	11	6,25	27	20	22,00	184,146	13	42	1836	223,187	8	8	1117	191,228	10	39	1685			
9	326	SELBİNAZ GÜNTÜRK	11A	14	5	12,75	18	8	16,00	12	10	9,50	7	5	5,75	51	28	44,00	249,874	2	29	810	222,797	9	9	1120	224,190	5	13	1182			
10	322	FATMA NUR BOZOKUL	11A	2	3	1,25	7	6	5,50	9	10	6,50	11	14	7,50	29	33	20,75	181,926	14	43	1854	221,992	10	10	1131	179,620	14	43	1880			
11	372	NİLGÜN KOÇYİĞİT	11A	4	4	3,00	9	6	7,50	4	9	1,75	12	11	9,25	29	30	21,50	194,789	10	39	1680	213,332	11	11	1261	171,885	15	45	1991			
12	348	GÜLSÜM NUR ÖZKAN	11A	12	17	7,75	15	19	10,25	11	11	8,25	7	23	1,25	45	70	27,50	219,254	5	34	1247	208,882	12	12	1336	204,633	7	30	1474			
13	308	ESRA NUR ÇALHAN	11A	16	5	14,75	21	8	19,00	5	2	4,50	5	7	3,25	47	22	41,50	266,959	1	24	595	203,782	13	13	1406	216,518	6	17	1291			
14	370	SÜMEYYE ORÇAN	11A	8	15	4,25	12	15	8,25	6	2	5,50	2	5	0,75	28	37	18,75	199,904	8	37	1610	198,617	14	16	1476	186,390	13	42	1772			
15	355	ÖKKEŞ NAR	11A	10	10	7,50	6	17	1,75	3	2	2,50	8	23	2,25	27	52	14,00	191,251	11	40	1744	194,757	15	17	1547	188,153	12	41	1740			

TESTLERİ NET ORTALAMALARINA GÖRE KIYASLAMA

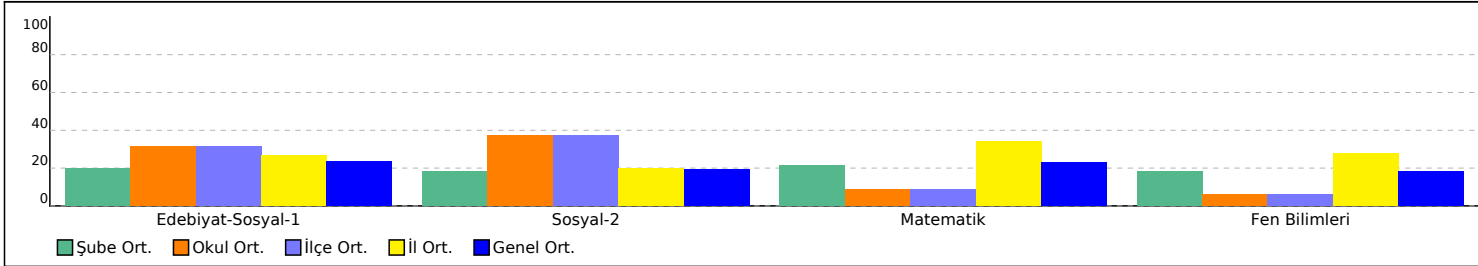

PUAN ORT. GÖRE KIYAS

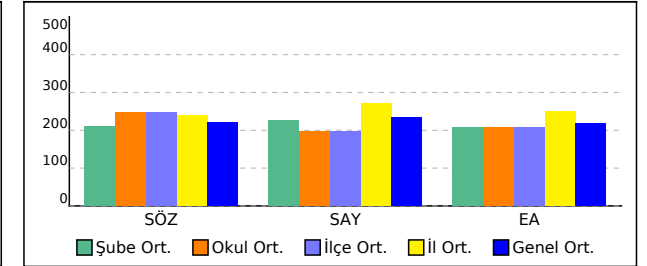

## 11B SINIFI SAYISAL TEST BAZLI NET LİSTESİ (SAY sıralı)

İL		İLÇE		OKUL									SINAV ADI												KATILIMLAR								
																									Okul	İlçe	İl	Genel					
KAHRAMANMARAŞ		TÜRKOĞLU		YEDİ GÜZEL ADAM ANADOLU İMAM HATİP LİSESİ									11 SINIF ATLAS DES 03 - AYT FORMATI (OS02-11.06DES03)												48	48	1118	2688					
Sıra	Ö.No	İsim	Sınıf	Edebiyat-Sosyal-1			Sosyal-2			Matematik			Fen Bilimleri			Toplam			SÖZ				SAY				EA						
				D	Y	N	D	Y	N	D	Y	N	D	Y	N	D	Y	N	Puan	Sn	Okul	Genel	Puan	Sn	Okul	Genel	Puan	Sn	Okul	Genel			
Genel Ortalama				11,5	7,9	9,51	9,1	5,5	7,69	10,3	4,8	9,14	8,9	6,0	7,35	39,7	24,1	33,69	220,230					233,420					218,610				
Okul Ortalaması				15,6	11,5	12,69	17,2	9,5	14,85	4,4	3,9	3,40	3,5	4,1	2,44	40,6	29,0	33,38	246,960					197,480					206,840				
SINIF: 11B																																	
1	323	HATİCE ÇELİK	11B	23	14	19,50	23	10	20,50	4	7	2,25	2	1	1,75	52	32	44,00	283,639	5	11	399	192,317	1	18	1574	224,895	3	12	1172			
2	152	EMİRHAN ÖZBEK	11B	23	7	21,25	22	9	19,75	5	7	3,25	2	8	0,00	52	31	44,25	288,574	3	7	360	189,712	2	22	1620	233,245	1	4	1046			
3	305	EBRAR ERGÜVEN	11B	21	13	17,75	23	9	20,75	3	2	2,50				47	24	41,00	281,649	7	13	420	187,597	3	23	1650	220,420	4	15	1240			
4	333	AHMET BZDGNN	11B	20	8	18,00	22	11	19,25	2	1	1,75				44	20	39,00	275,799	10	18	484	185,482	4	25	1693	218,710	5	16	1260			
5	319	NİSA AKÇAM	11B	18	17	13,75	28	9	25,75	2	3	1,25				48	29	40,75	285,391	4	9	385	184,072	5	26	1720	204,370	12	31	1479			
6	359	BERAT CAN CEVİZ	11B	20	14	16,50	21	13	17,75	2	3	1,25				43	30	35,50	266,054	13	26	606	184,072	5	26	1720	212,873	8	22	1350			
7	400	MERVE GÖK	11B	15	18	10,50	21	12	18,00	2	3	1,25				38	33	29,75	251,261	15	28	791	184,072	5	26	1720	194,035	15	37	1645			
8	341	BERA KUZU	11B	24	11	21,25	26	11	23,25	2	5	0,75				52	27	45,25	299,359	1	4	283	182,662	8	29	1742	226,348	2	10	1151			
9	351	VİLDAN	11B	14	13	10,75	29	9	26,75	1	1	0,75				44	23	38,25	280,371	8	14	432	182,662	8	29	1742	193,088	16	38	1665			
10	379	İLKNUR ZORBA	11B	21	15	17,25	23	13	19,75	1	1	0,75				45	29	37,75	276,659	9	16	471	182,662	8	29	1742	213,658	7	21	1336			
11	356	ALİ ENGİN TÜRKMEN	11B	19	13	15,75	23	13	19,75	1	2	0,50				43	28	36,00	269,596	11	19	547	181,957	11	32	1762	207,963	10	26	1427			
12	337	AYSİMA İLERİ	11B	20	17	15,75	23	16	19,00	1	2	0,50				44	35	35,25	268,886	12	20	560	181,957	11	32	1762	208,333	9	24	1419			
13	389	GÜL TAŞDEMİR	11B	20	18	15,50	22	14	18,50				0	1	-0,25	42	33	33,75	264,904	14	27	622	179,772	16	45	1824	205,623	11	29	1457			

TESTLERİ NET ORTALAMALARINA GÖRE KIYASLAMA

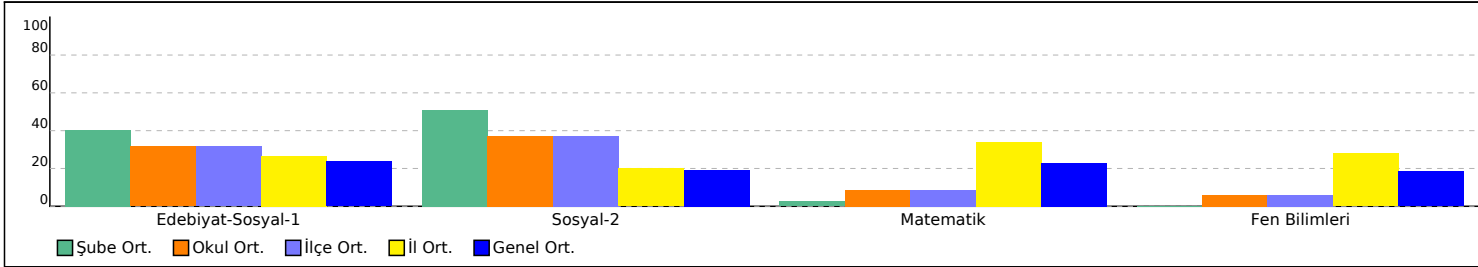

PUAN ORT. GÖRE KIYAS

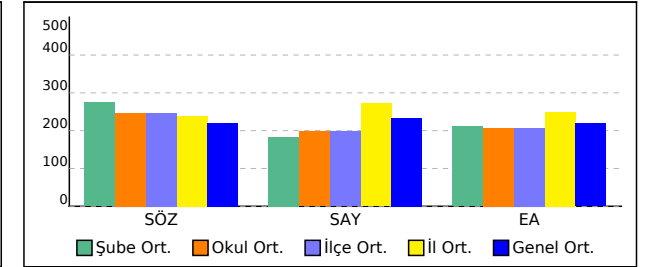

# 11C SINIFI SAYISAL TEST BAZLI NET LİSTESİ (SAY sıralı)

İL		İLÇE		OKUL									SINAV ADI										KATILIMLAR										
KAHRAMANMARAŞ		TÜRKOĞLU		YEDİ GÜZEL ADAM ANADOLU İMAM HATİP LİSESİ									11 SINIF ATLAS DES 03 - AYT FORMATI (OS02-11.06DES03)										Okul	İlçe	İl	Genel							
				Edebiyat-Sosyal-1			Sosyal-2			Matematik			Fen Bilimleri			Toplam			SÖZ				SAY				EA						
Sıra	Ö.No	İsim		Sınıf	D	Y	N	D	Y	N	D	Y	N	D	Y	N	D	Y	N	Puan	Sn	Okul	Genel	Puan	Sn	Okul	Genel	Puan	Sn	Okul	Genel		
Genel Ortalama					11,5	7,9	9,51	9,1	5,5	7,69	10,3	4,8	9,14	8,9	6,0	7,35	39,7	24,1	33,69	220,230					233,420					218,610			
Okul Ortalaması					15,6	11,5	12,69	17,2	9,5	14,85	4,4	3,9	3,40	3,5	4,1	2,44	40,6	29,0	33,38	246,960					197,480					206,840			

SINIF: 11C																														
1	313	ZEYNEP DEMİR	11C	18	12	15,00	26	7	24,25	8	2	7,50		52	21	46,75	285,869	5	8	378	201,697	1	14	1440	225,655	5	11	1161		
2	402	MUHAMMED HACI	11C	20	13	16,75	23	13	19,75	6	5	4,75	3	4	2,00	52	35	43,25	276,194	8	17	477	199,867	2	15	1464	223,143	6	14	1197
3	350	ZEHRA KUMRU	11C	17	12	14,00	24	15	20,25	3	1	2,75	1	1	0,75	45	29	37,75	267,126	11	23	592	190,627	3	19	1607	208,753	9	23	1407
4	365	SEMRA YILDIRIM	11C	23	11	20,25	18	16	14,00	5	6	3,50		46	33	37,75	268,286	9	21	569	190,417	4	20	1611	231,050	1	6	1084		
5	320	MEDİNE ŞANLI	11C	25	10	22,50	27	6	25,50				5	7	3,25	57	23	51,25	311,196	2	2	185	190,157	5	21	1613	227,895	2	7	1127
6	404	AEKTAŞ AKTAŞ	11C	18	14	14,50	22	7	20,25	2	3	1,25	1	1	0,75	43	25	36,75	266,354	12	25	601	186,277	6	24	1681	206,708	11	27	1448
7	357	METİN GÜNEL	11C	21	10	18,50	22	5	20,75				0	1	-0,25	43	16	39,00	284,604	6	10	390	179,927	9	40	1816	215,285	7	19	1314
8	299	SİMAY ORÇAN	11C	25	11	22,25	32	6	30,50	0	1	-0,25		57	18	52,50	326,151	1	1	115	179,842	10	41	1818	226,775	4	9	1146		
9	345	SAADET ORÇAN	11C	21	11	18,25	23	14	19,50	0	1	-0,25		44	26	37,50	277,451	7	15	463	179,842	10	41	1818	213,968	8	20	1330		
10	375	ŞEVVAL KOZAN	11C	19	11	16,25	21	10	18,50	0	1	-0,25		40	22	34,50	267,631	10	22	582	179,842	10	41	1818	208,083	10	25	1425		
11	501	KEVSR ARI	11C	15	7	13,25	17	9	14,75	0	1	-0,25		32	17	27,75	247,809	13	30	850	179,842	10	41	1818	198,258	13	34	1572		

TESTLERİ NET ORTALAMALARINA GÖRE KIYASLAMA

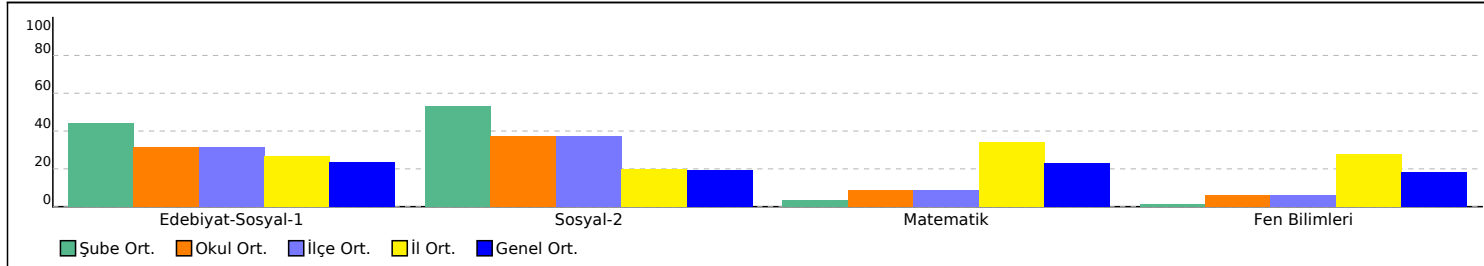

PUAN ORT. GÖRE KIYAS

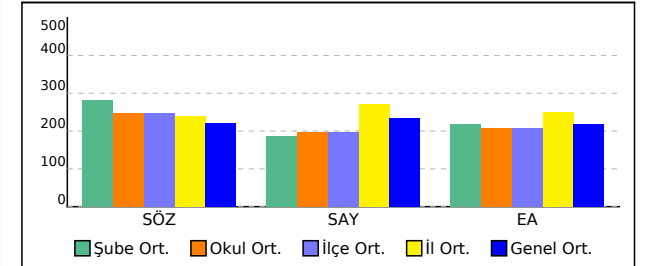

## 11D SINIFI SAYISAL TEST BAZLI NET LİSTESİ (SAY sıralı)

İL		İLÇE		OKUL									SINAV ADI									KATILIMLAR											
																						Okul	İlçe	İl	Genel								
KAHRAMANMARAŞ		TÜRKOĞLU		YEDİ GÜZEL ADAM ANADOLU İMAM HATİP LİSESİ									11 SINIF ATLAS DES 03 - AYT FORMATI (OS02-11.06DES03)									48	48	1118	2688								
Sıra	Ö.No	İsim	Sınıf	Edebiyat-Sosyal-1			Sosyal-2			Matematik			Fen Bilimleri			Toplam			SÖZ				SAY				EA						
				D	Y	N	D	Y	N	D	Y	N	D	Y	N	D	Y	N	Puan	Sn	Okul	Genel	Puan	Sn	Okul	Genel	Puan	Sn	Okul	Genel			
Genel Ortalama				11,5	7,9	9,51	9,1	5,5	7,69	10,3	4,8	9,14	8,9	6,0	7,35	39,7	24,1	33,69	220,230					233,420					218,610				
Okul Ortalaması				15,6	11,5	12,69	17,2	9,5	14,85	4,4	3,9	3,40	3,5	4,1	2,44	40,6	29,0	33,38	246,960					197,480					206,840				
SINIF: 11D																																	
1	125	MEDİNE ÇOMRUK	11D	12	26	5,50	2	15	-1,75	3	12	0,00					17	53	3,75	173,606	1	45	2043	180,547	1	34	1794	175,340	1	44	1943		
2	376	AHSEN KIR	11D	5	26	-1,50	2	6	0,50	1	6	-0,50					8	38	-1,50	158,386	4	48	2214	179,137	2	46	1882	151,143	3	47	2361		
3	0	ÜMMÜ TAŞDEMİR	11D	6	31	-1,75	3	8	1,00	1	6	-0,50	0	1	-0,25		10	46	-1,50	159,204	3	47	2190	178,517	3	47	1903	150,435	4	48	2380		
4	360	RAMAZAN BİBER	11D	4	18	-0,50	3	11	0,25	3	17	-1,25	0	6	-1,50		10	52	-3,00	160,836	2	46	2174	173,072	4	48	2261	152,348	2	46	2348		

TESTLERİ NET ORTALAMALARINA GÖRE KIYASLAMA

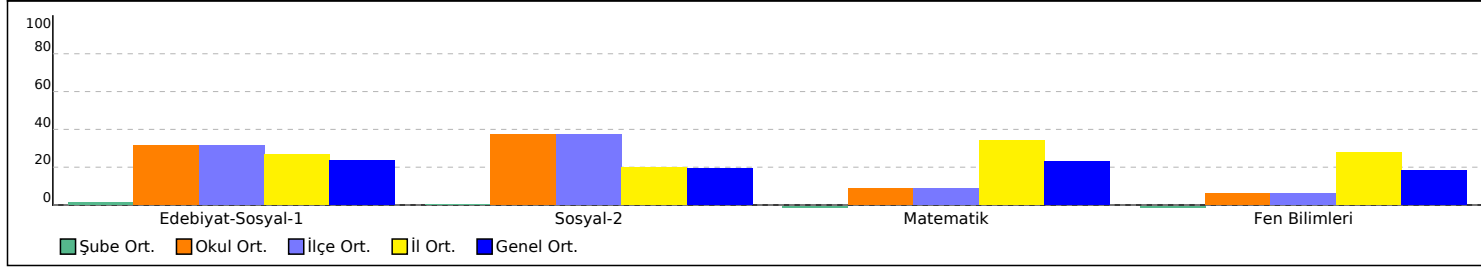

PUAN ORT. GÖRE KIYAS

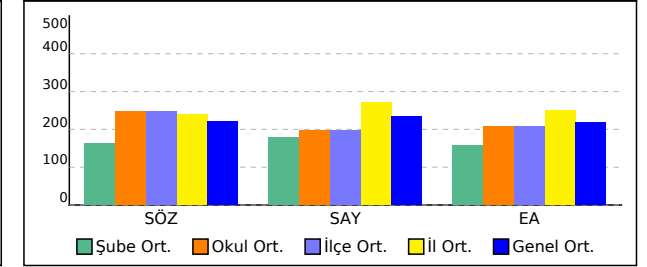



## OKUL EŞİT AĞIRLIKLIL TEST BAZLI NET LİSTESİ (EA sıralı)

İL		İLÇE		OKUL									SINAV ADI												KATILIMLAR								
																									Okul	İlçe	İl	Genel					
KAHRAMANMARAŞ		TÜRKOĞLU		YEDİ GÜZEL ADAM ANADOLU İMAM HATİP LİSESİ									11 SINIF ATLAS DES 03 - AYT FORMATI (OS02-11.06DES03)												48	48	1118	2688					
Sıra	Ö.No	İsim	Sınıf	Edebiyat-Sosyal-1			Sosyal-2			Matematik			Fen Bilimleri			Toplam			SÖZ				SAY				EA						
				D	Y	N	D	Y	N	D	Y	N	D	Y	N	D	Y	N	Puan	Sn	Okul	Genel	Puan	Sn	Okul	Genel	Puan	Sn	Okul	Genel			
Genel Ortalama				11,5	7,9	9,51	9,1	5,5	7,69	10,3	4,8	9,14	8,9	6,0	7,35	39,7	24,1	33,69	220,230					233,420					218,610				
Okul Ortalaması				15,6	11,5	12,69	17,2	9,5	14,85	4,4	3,9	3,40	3,5	4,1	2,44	40,6	29,0	33,38	246,960					197,480					206,840				
31	319	NİSA AKÇAM	11B	18	17	13,75	28	9	25,75	2	3	1,25																					
32	386	HATİCE AKKUŞ	11B	18	16	14,00	31	8	29,00																								
33	380	IRMAK GÜL	11A	6	0	6,00	5	0	5,00	9	2	8,50	12	5	10,75																		
34	501	KEVSR ARI	11C	15	7	13,25	17	9	14,75	0	1	-0,25																					
35	369	AYŞE LIMON	11B	17	18	12,50	9	6	7,50																								
36	325	ZEHRA TÜRKMEN	11A	1	0	1,00	6	3	5,25	14	7	12,25	6	13	2,75																		
37	400	MERVE GÖK	11B	15	18	10,50	21	12	18,00	2	3	1,25																					
38	351	VİLDAN	11B	14	13	10,75	29	9	26,75	1	1	0,75																					
39	344	SEBİHA GÜL ARDIÇ	11A	4	2	3,50	5	4	4,00	9	3	8,25	9	11	6,25																		
40	317	SALİHA TEMİZ	11A	6	2	5,50	5	3	4,25	8	9	5,75	13	5	11,75																		
41	355	ÖKKEŞ NAR	11A	10	10	7,50	6	17	1,75	3	2	2,50	8	23	2,25																		
42	370	SÜMEYYE ORÇAN	11A	8	15	4,25	12	15	8,25	6	2	5,50	2	5	0,75																		
43	322	FATMA NUR BOZOKUL	11A	2	3	1,25	7	6	5,50	9	10	6,50	11	14	7,50																		
44	125	MEDİNE ÇOMRUK	11D	12	26	5,50	2	15	-1,75	3	12	0,00																					
45	372	NİLGÜN KOÇYİĞİT	11A	4	4	3,00	9	6	7,50	4	9	1,75	12	11	9,25																		
46	360	RAMAZAN BİBER	11D	4	18	-0,50	3	11	0,25	3	17	-1,25	0	6	-1,50																		
47	376	AHSEN KIR	11D	5	26	-1,50	2	6	0,50	1	6	-0,50																					
48	0	ÜMMÜ TAŞDEMİR	11D	6	31	-1,75	3	8	1,00	1	6	-0,50	0	1	-0,25																		

TESTLERİ NET ORTALAMALARINA GÖRE KIYASLAMA

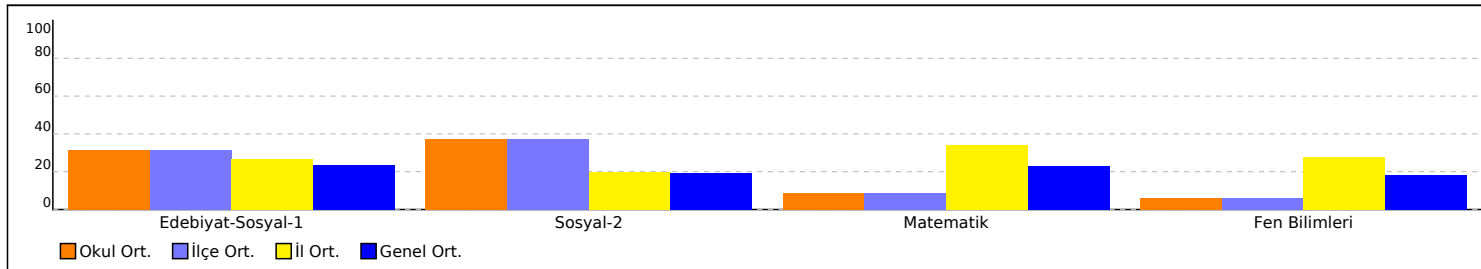

PUAN ORT. GÖRE KIYAS

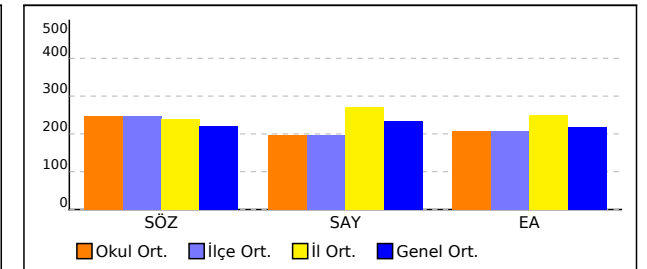

## OKUL EŞİT AĞIRLIKLIL TEST BAZLI NET LİSTESİ (EA sıralı)

İL		İLÇE		OKUL												SINAV ADI												KATILIMLAR					
																												Okul	İlçe	İl	Genel		
KAHRAMANMARAŞ		TÜRKOĞLU		YEDİ GÜZEL ADAM ANADOLU İMAM HATİP LİSESİ												11 SINIF ATLAS DES 03 - AYT FORMATI (OS02-11.06DES03)												48	48	1118	2688		
Sıra	Ö.No	İsim	Sınıf	Edebiyat-Sosyal-1			Sosyal-2			Matematik			Fen Bilimleri			Toplam			SÖZ				SAY				EA						
				D	Y	N	D	Y	N	D	Y	N	D	Y	N	D	Y	N	Puan	Sn	Okul	Genel	Puan	Sn	Okul	Genel	Puan	Sn	Okul	Genel			
Genel Ortalama				11,5	7,9	9,51	9,1	5,5	7,69	10,3	4,8	9,14	8,9	6,0	7,35	39,7	24,1	33,69	220,230					233,420					218,610				
Okul Ortalaması				15,6	11,5	12,69	17,2	9,5	14,85	4,4	3,9	3,40	3,5	4,1	2,44	40,6	29,0	33,38	246,960					197,480					206,840				

NET ORTALAMASINA GÖRE ŞUBE KARŞILAŞTIRMA

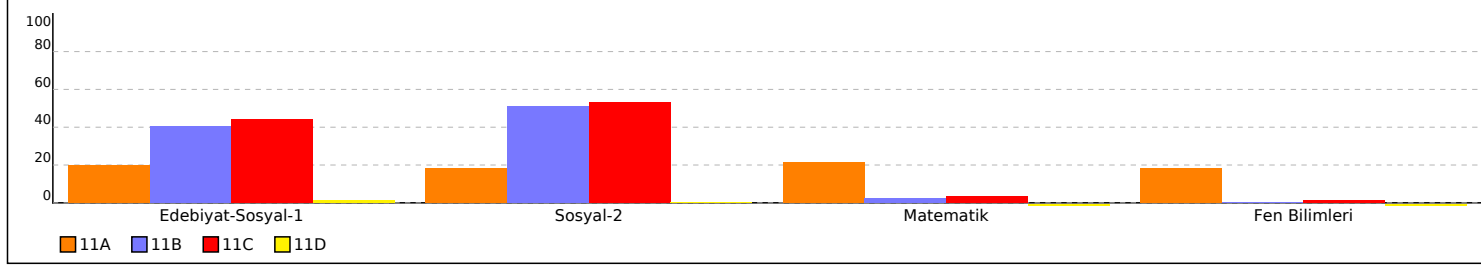

PUANA GÖRE ŞUBE KIYAS

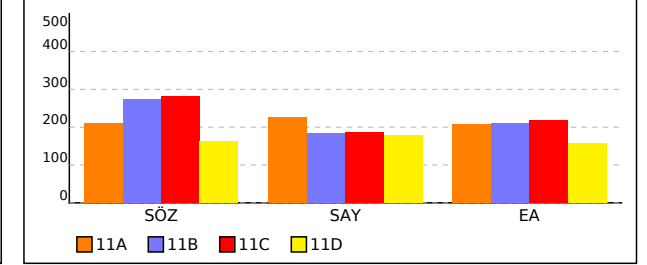



# 11A SINIFI EŞİT AĞIRLIKLIL TEST BAZLI NET LİSTESİ (EA sıralı)

İL		İLÇE		OKUL									SINAV ADI												KATILIMLAR								
KAHRAMANMARAŞ		TÜRKOĞLU		YEDİ GÜZEL ADAM ANADOLU İMAM HATİP LİSESİ									11 SINIF ATLAS DES 03 - AYT FORMATI (OS02-11.06DES03)												Okul	İlçe	İl	Genel					
Sıra	Ö.No	İsim	Sınıf	Edebiyat-Sosyal-1			Sosyal-2			Matematik			Fen Bilimleri			Toplam			SÖZ				SAY				EA						
				D	Y	N	D	Y	N	D	Y	N	D	Y	N	D	Y	N	Puan	Sn	Okul	Genel	Puan	Sn	Okul	Genel	Puan	Sn	Okul	Genel			
Genel Ortalama				11,5	7,9	9,51	9,1	5,5	7,69	10,3	4,8	9,14	8,9	6,0	7,35	39,7	24,1	33,69	220,230					233,420					218,610				
Okul Ortalaması				15,6	11,5	12,69	17,2	9,5	14,85	4,4	3,9	3,40	3,5	4,1	2,44	40,6	29,0	33,38	246,960					197,480					206,840				
SINIF: 11A																																	
1	347	ELİF AKGÜL	11A	14	4	13,00	15	9	12,75	20	8	18,00	17	13	13,75	66	34	57,50	239,341	3	31	964	271,427	1	1	740	248,950	1	1	862			
2	304	İLAYDA ÇINAR	11A	16	4	15,00				12	3	11,25	18	9	15,75	46	16	42,00	207,514	7	36	1480	258,732	2	2	821	236,233	2	2	1012			
3	393	SARIYE ORÇAN	11A	13	6	11,50	6	3	5,25	17	9	14,75	13	11	10,25	49	29	41,75	213,859	6	35	1324	252,687	3	3	868	235,293	3	3	1022			
4	374	ÜMMÜGÜLSÜM KIRAZ	11A	14	5	12,75	10	15	6,25	13	1	12,75	12	9	9,75	49	30	41,50	220,639	4	33	1227	243,977	4	4	919	233,205	4	5	1047			
5	326	SELBİNAZ GÜNTÜRK	11A	14	5	12,75	18	8	16,00	12	10	9,50	7	5	5,75	51	28	44,00	249,874	2	29	810	222,797	9	9	1120	224,190	5	13	1182			
6	308	ESRA NUR ÇALHAN	11A	16	5	14,75	21	8	19,00	5	2	4,50	5	7	3,25	47	22	41,50	266,959	1	24	595	203,782	13	13	1406	216,518	6	17	1291			
7	348	GÜLSÜM NUR ÖZKAN	11A	12	17	7,75	15	19	10,25	11	11	8,25	7	23	1,25	45	70	27,50	219,254	5	34	1247	208,882	12	12	1336	204,633	7	30	1474			
8	380	IRMAK GÜL	11A	6	0	6,00	5	0	5,00	9	2	8,50	12	5	10,75	32	7	30,25	195,871	9	38	1662	236,812	5	5	983	200,193	8	33	1537			
9	325	ZEHRA TÜRKMEN	11A	1	0	1,00	6	3	5,25	14	7	12,25	6	13	2,75	27	23	21,25	179,779	15	44	1889	224,782	7	7	1096	194,578	9	36	1637			
10	344	SEBİHA GÜL ARDIÇ	11A	4	2	3,50	5	4	4,00	9	3	8,25	9	11	6,25	27	20	22,00	184,146	13	42	1836	223,187	8	8	1117	191,228	10	39	1685			
11	317	SALİHA TEMİZ	11A	6	2	5,50	5	3	4,25	8	9	5,75	13	5	11,75	32	19	27,25	191,101	12	41	1747	231,847	6	6	1024	190,685	11	40	1697			
12	355	ÖKKEŞ NAR	11A	10	10	7,50	6	17	1,75	3	2	2,50	8	23	2,25	27	52	14,00	191,251	11	40	1744	194,757	15	17	1547	188,153	12	41	1740			
13	370	SÜMEYYE ORÇAN	11A	8	15	4,25	12	15	8,25	6	2	5,50	2	5	0,75	28	37	18,75	199,904	8	37	1610	198,617	14	16	1476	186,390	13	42	1772			
14	322	FATMA NUR BOZOKUL	11A	2	3	1,25	7	6	5,50	9	10	6,50	11	14	7,50	29	33	20,75	181,926	14	43	1854	221,992	10	10	1131	179,620	14	43	1880			
15	372	NİLGÜN KOÇYİĞİT	11A	4	4	3,00	9	6	7,50	4	9	1,75	12	11	9,25	29	30	21,50	194,789	10	39	1680	213,332	11	11	1261	171,885	15	45	1991			

TESTLERİ NET ORTALAMALARINA GÖRE KIYASLAMA

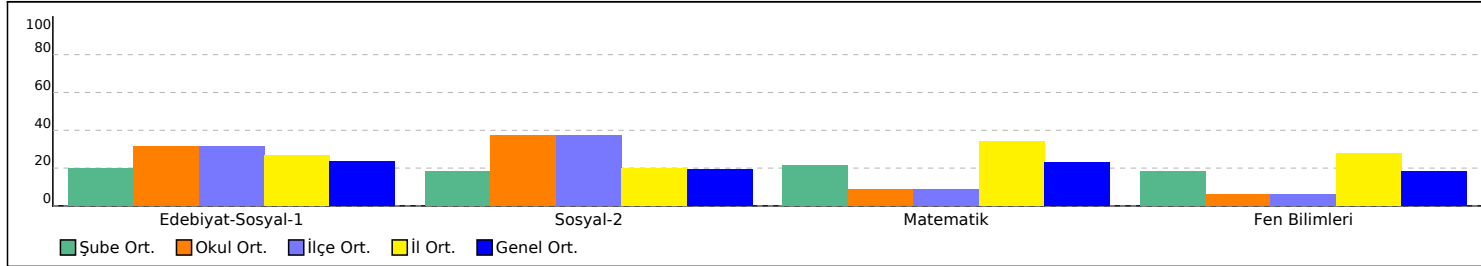

PUAN ORT. GÖRE KIYAS

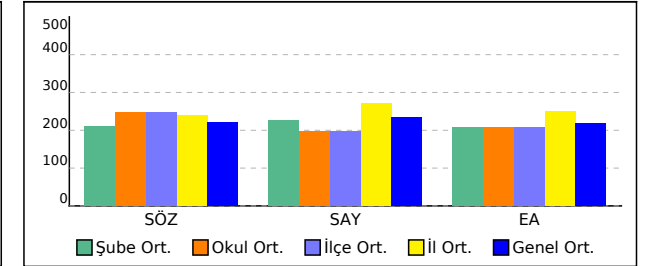

# 11B SINIFI EŞİT AĞIRLIKLIL TEST BAZLI NET LİSTESİ (EA sıralı)

İL		İLÇE		OKUL									SINAV ADI												KATILIMLAR								
KAHRAMANMARAŞ		TÜRKOĞLU		YEDİ GÜZEL ADAM ANADOLU İMAM HATİP LİSESİ									11 SINIF ATLAS DES 03 - AYT FORMATI (OS02-11.06DES03)												Okul	İlçe	İl	Genel					
Sıra	Ö.No	İsim		Sınıf	Edebiyat-Sosyal-1			Sosyal-2			Matematik			Fen Bilimleri			Toplam			SÖZ				SAY				EA					
					D	Y	N	D	Y	N	D	Y	N	D	Y	N	D	Y	N	Puan	Sn	Okul	Genel	Puan	Sn	Okul	Genel	Puan	Sn	Okul	Genel		
Genel Ortalama					11,5	7,9	9,51	9,1	5,5	7,69	10,3	4,8	9,14	8,9	6,0	7,35	39,7	24,1	33,69	220,230					233,420				218,610				
Okul Ortalaması					15,6	11,5	12,69	17,2	9,5	14,85	4,4	3,9	3,40	3,5	4,1	2,44	40,6	29,0	33,38	246,960					197,480				206,840				
SINIF: 11B																																	
1	152	EMİRHAN ÖZBEK		11B	23	7	21,25	22	9	19,75	5	7	3,25	2	8	0,00	52	31	44,25	288,574	3	7	360	189,712	2	22	1620	233,245	1	4	1046		
2	341	BERA KUZU		11B	24	11	21,25	26	11	23,25	2	5	0,75				52	27	45,25	299,359	1	4	283	182,662	8	29	1742	226,348	2	10	1151		
3	323	HATİCE ÇELİK		11B	23	14	19,50	23	10	20,50	4	7	2,25	2	1	1,75	52	32	44,00	283,639	5	11	399	192,317	1	18	1574	224,895	3	12	1172		
4	305	EBRAR ERGÜVEN		11B	21	13	17,75	23	9	20,75	3	2	2,50				47	24	41,00	281,649	7	13	420	187,597	3	23	1650	220,420	4	15	1240		
5	333	AHMET BZDGNN		11B	20	8	18,00	22	11	19,25	2	1	1,75				44	20	39,00	275,799	10	18	484	185,482	4	25	1693	218,710	5	16	1260		
6	120	DÖNE ÇAKIROĞLU		11B	21	10	18,50	22	8	20,00							43	18	38,50	281,676	6	12	418	180,547	13	34	1794	215,873	6	18	1300		
7	379	İLKNUR ZORBA		11B	21	15	17,25	23	13	19,75	1	1	0,75				45	29	37,75	276,659	9	16	471	182,662	8	29	1742	213,658	7	21	1336		
8	359	BERAT CAN CEVİZ		11B	20	14	16,50	21	13	17,75	2	3	1,25				43	30	35,50	266,054	13	26	606	184,072	5	26	1720	212,873	8	22	1350		
9	337	AYSİMA İLERİ		11B	20	17	15,75	23	16	19,00	1	2	0,50				44	35	35,25	268,886	12	20	560	181,957	11	32	1762	208,333	9	24	1419		
10	356	ALİ ENGİN TÜRKMEN		11B	19	13	15,75	23	13	19,75	1	2	0,50				43	28	36,00	269,596	11	19	547	181,957	11	32	1762	207,963	10	26	1427		
11	389	GÜL TAŞDEMİR		11B	20	18	15,50	22	14	18,50				0	1	-0,25	42	33	33,75	264,904	14	27	622	179,772	16	45	1824	205,623	11	29	1457		
12	319	NİSA AKÇAM		11B	18	17	13,75	28	9	25,75	2	3	1,25				48	29	40,75	285,391	4	9	385	184,072	5	26	1720	204,370	12	31	1479		
13	386	HATİCE AKKUŞ		11B	18	16	14,00	31	8	29,00							49	24	43,00	296,734	2	5	302	180,547	13	34	1794	201,175	13	32	1519		
14	369	AYŞE LİMON		11B	17	18	12,50	9	6	7,50							26	24	20,00	222,541	16	32	1201	180,547	13	34	1794	197,023	14	35	1597		
15	400	MERVE GÖK		11B	15	18	10,50	21	12	18,00	2	3	1,25				38	33	29,75	251,261	15	28	791	184,072	5	26	1720	194,035	15	37	1645		
16	351	VİLDAN		11B	14	13	10,75	29	9	26,75	1	1	0,75				44	23	38,25	280,371	8	14	432	182,662	8	29	1742	193,088	16	38	1665		

TESTLERİ NET ORTALAMALARINA GÖRE KIYASLAMA

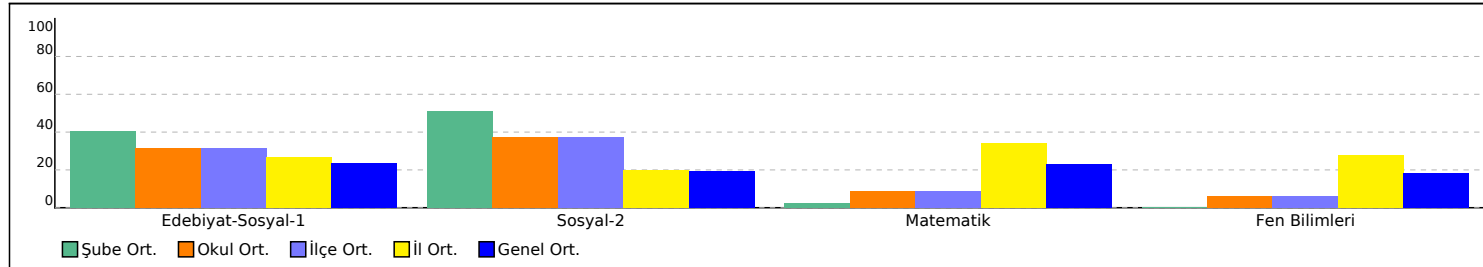

PUAN ORT. GÖRE KIYAS

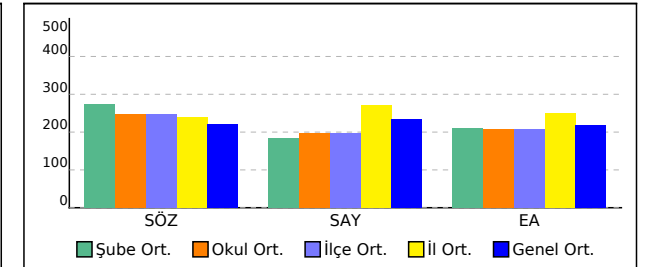

# 11C SINIFI EŞİT AĞIRLIKLIL TEST BAZLI NET LİSTESİ (EA sıralı)

İL		İLÇE		OKUL									SINAV ADI												KATILIMLAR										
KAHRAMANMARAŞ		TÜRKOĞLU		YEDİ GÜZEL ADAM ANADOLU İMAM HATİP LİSESİ									11 SINIF ATLAS DES 03 - AYT FORMATI (OS02-11.06DES03)												Okul	İlçe	İl	Genel							
Sıra	Ö.No	İsim	Sınıf	Edebiyat-Sosyal-1			Sosyal-2			Matematik			Fen Bilimleri			Toplam			SÖZ				SAY				EA								
				D	Y	N	D	Y	N	D	Y	N	D	Y	N	D	Y	N	Puan	Sn	Okul	Genel	Puan	Sn	Okul	Genel	Puan	Sn	Okul	Genel					
Genel Ortalama				11,5	7,9	9,51	9,1	5,5	7,69	10,3	4,8	9,14	8,9	6,0	7,35	39,7	24,1	33,69	220,230					233,420					218,610						
Okul Ortalaması				15,6	11,5	12,69	17,2	9,5	14,85	4,4	3,9	3,40	3,5	4,1	2,44	40,6	29,0	33,38	246,960					197,480					206,840						
SINIF: 11C																																			
1	365	SEMRA YILDIRIM	11C	23	11	20,25	18	16	14,00	5	6	3,50		46	33	37,75	268,286	9	21	569	190,417	4	20	1611	231,050	1	6	1084							
2	320	MEDİNE ŞANLI	11C	25	10	22,50	27	6	25,50				5	7	3,25		57	23	51,25	311,196	2	2	185	190,157	5	21	1613	227,895	2	7	1127				
3	316	RAHİME SİVRİKAYA	11C	25	11	22,25	26	11	23,25					51	22	45,50	304,314	3	3	242	180,547	7	34	1794	227,598	3	8	1132							
4	299	SİMAY ORÇAN	11C	25	11	22,25	32	6	30,50	0	1	-0,25		57	18	52,50	326,151	1	1	115	179,842	10	41	1818	226,775	4	9	1146							
5	313	ZEYNEP DEMİR	11C	18	12	15,00	26	7	24,25	8	2	7,50		52	21	46,75	285,869	5	8	378	201,697	1	14	1440	225,655	5	11	1161							
6	402	MUHAMMED HACI	11C	20	13	16,75	23	13	19,75	6	5	4,75	3	4	2,00		52	35	43,25	276,194	8	17	477	199,867	2	15	1464	223,143	6	14	1197				
7	357	METİN GÜNEL	11C	21	10	18,50	22	5	20,75				0	1	-0,25		43	16	39,00	284,604	6	10	390	179,927	9	40	1816	215,285	7	19	1314				
8	345	SAADET ORÇAN	11C	21	11	18,25	23	14	19,50	0	1	-0,25		44	26	37,50	277,451	7	15	463	179,842	10	41	1818	213,968	8	20	1330							
9	350	ZEHRA KUMRU	11C	17	12	14,00	24	15	20,25	3	1	2,75	1	1	0,75		45	29	37,75	267,126	11	23	592	190,627	3	19	1607	208,753	9	23	1407				
10	375	ŞEVVAL KOZAN	11C	19	11	16,25	21	10	18,50	0	1	-0,25		40	22	34,50	267,631	10	22	582	179,842	10	41	1818	208,083	10	25	1425							
11	404	AEKTAŞ AKTAŞ	11C	18	14	14,50	22	7	20,25	2	3	1,25	1	1	0,75		43	25	36,75	266,354	12	25	601	186,277	6	24	1681	206,708	11	27	1448				
12	407	MEHMET AKİF ASLAN	11C	19	14	15,50	28	10	25,50					47	24	41,00	289,806	4	6	348	180,547	7	34	1794	206,325	12	28	1452							
13	501	KEVSR ARI	11C	15	7	13,25	17	9	14,75	0	1	-0,25		32	17	27,75	247,809	13	30	850	179,842	10	41	1818	198,258	13	34	1572							

TESTLERİ NET ORTALAMALARINA GÖRE KIYASLAMA

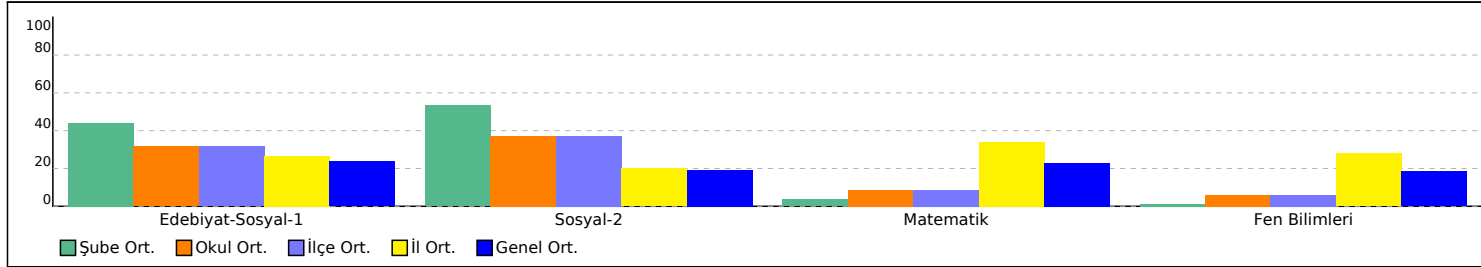

PUAN ORT. GÖRE KIYAS

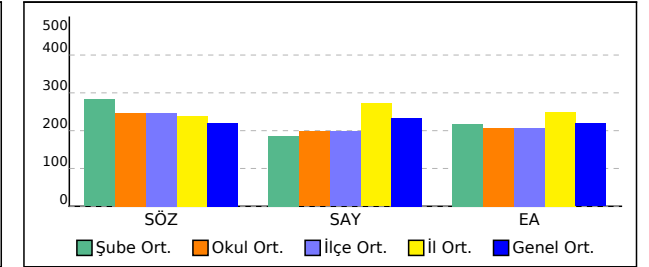

## 11D SINIFI EŞİT AĞIRLIKLIL TEST BAZLI NET LİSTESİ (EA sıralı)

İL		İLÇE		OKUL												SINAV ADI												KATILIMLAR					
																												Okul	İlçe	İl	Genel		
KAHRAMANMARAŞ		TÜRKOĞLU		YEDİ GÜZEL ADAM ANADOLU İMAM HATİP LİSESİ												11 SINIF ATLAS DES 03 - AYT FORMATI (OS02-11.06DES03)												48	48	1118	2688		
Sıra	Ö.No	İsim	Sınıf	Edebiyat-Sosyal-1			Sosyal-2			Matematik			Fen Bilimleri			Toplam			SÖZ				SAY				EA						
				D	Y	N	D	Y	N	D	Y	N	D	Y	N	D	Y	N	Puan	Sn	Okul	Genel	Puan	Sn	Okul	Genel	Puan	Sn	Okul	Genel			
Genel Ortalama				11,5	7,9	9,51	9,1	5,5	7,69	10,3	4,8	9,14	8,9	6,0	7,35	39,7	24,1	33,69	220,230					233,420					218,610				
Okul Ortalaması				15,6	11,5	12,69	17,2	9,5	14,85	4,4	3,9	3,40	3,5	4,1	2,44	40,6	29,0	33,38	246,960					197,480					206,840				
SINIF: 11D																																	
1	125	MEDİNE ÇOMRUK	11D	12	26	5,50	2	15	-1,75	3	12	0,00					17	53	3,75	173,606	1	45	2043	180,547	1	34	1794	175,340	1	44	1943		
2	360	RAMAZAN BİBER	11D	4	18	-0,50	3	11	0,25	3	17	-1,25	0	6	-1,50		10	52	-3,00	160,836	2	46	2174	173,072	4	48	2261	152,348	2	46	2348		
3	376	AHSEN KIR	11D	5	26	-1,50	2	6	0,50	1	6	-0,50					8	38	-1,50	158,386	4	48	2214	179,137	2	46	1882	151,143	3	47	2361		
4	0	ÜMMÜ TAŞDEMİR	11D	6	31	-1,75	3	8	1,00	1	6	-0,50	0	1	-0,25		10	46	-1,50	159,204	3	47	2190	178,517	3	47	1903	150,435	4	48	2380		

TESTLERİ NET ORTALAMALARINA GÖRE KIYASLAMA

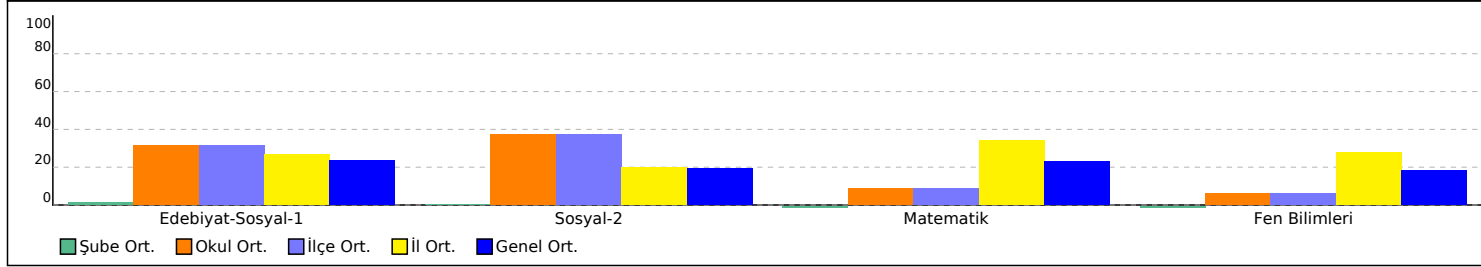

PUAN ORT. GÖRE KIYAS

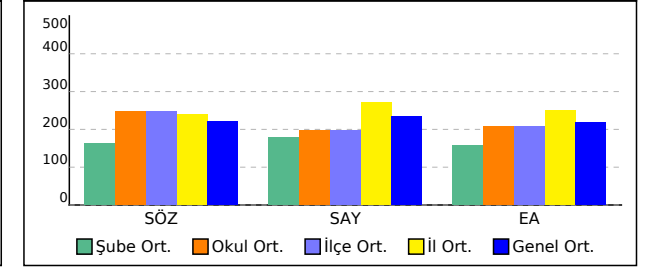











# SINAV SONUÇ BELGESİ

KAHRAMANMARAŞ / TÜRKÖĞLU / YEDİ GÜZEL ADAM ANADOLU İMAN HATİP LİSESİ

# 11 SINIF ATLAS DES 03 - AYT FORMATI

(0502-11.06DES03)

DERSLERE GÖRE BAŞARI ANALİZİ

Öğrenci			Numara	Sınıf			
İLAYDA ÇINAR			304	11A			
Puan Türü	Puan	Genel Ort.	Dereceler				
			Snf	Kurum	İlçe	İl	Genel
SÖZ	▼ 207,514	220,230	7	36	36	812	1480
Puanı Hesaplanan:			48	48	1118	2687	
SAY	▲ 258,732	233,420	2	2	2	577	821
Puanı Hesaplanan:			48	48	1118	2687	
EA	▲ 236,233	218,610	2	2	2	717	1012
Puanı Hesaplanan:			48	48	1118	2687	
Katılımlar:			15	48	48	1118	2688

Eşleşen TYT bilginiz bulunamadığı için sınav ortalaması TYT bilginiz olarak kullanılmıştır.

Ders	Soru	Doğru	Yanlış	Net	Başarı %	Sınıf Ort.	Kurum Ort.	Genel Ort.
Türkçe	6	4	1	3,75	63	▲ 1,78	▲ 2,18	▲ 1,84
Edebiyat	18	7	0	7,00	39	▲ 3,37	▲ 6,36	▲ 4,85
Tarih-1	10	4	2	3,50	35	▲ 2,08	▲ 1,96	▲ 1,55
Coğrafya-1	6	1	1	0,75	13	▲ 0,73	▼ 2,18	▼ 1,26
Edebiyat-Sosyal-1	40	16	4	15,00	38	▲ 7,97	▲ 12,69	▲ 9,51
Matematik-2	29	7	3	6,25	22	▲ 4,72	▲ 1,65	▲ 6,05
Geometri	11	5	0	5,00	45	▲ 3,95	▲ 1,76	▲ 3,09
Matematik	40	12	3	11,25	28	▲ 8,67	▲ 3,40	▲ 9,14
Fizik	14	2	1	1,75	13	▲ 0,62	▲ 0,18	▼ 1,92
Kimya	13	9	4	8,00	62	▲ 2,32	▲ 0,74	▲ 2,36
Biyoloji	13	7	4	6,00	46	▲ 4,47	▲ 1,52	▲ 3,08
Fen Bilimleri	40	18	9	15,75	39	▲ 7,40	▲ 2,44	▲ 7,35
<b>Toplam:</b>	<b>280</b>	<b>96</b>	<b>41</b>	<b>86,03</b>	<b>31</b>	<b>▲ 75,46</b>	<b>▲ 77,42</b>	<b>▲ 82,59</b>

Soru No	1234567890123456789012345678901234567890
Edebiyat-Sosyal-1	BBdBD E D A B A EA Ce a C EA e E
Cevap Anahtarı	A BBCBDECEADDEABBDACCEADACDEBACEEAAACEEABE
Matematik	c eA dB ACD E DA BC C D
Cevap Anahtarı	A EECBABCBADECDEBADCACDEEADAABCEDEDECED
Fen Bilimleri	eE C CBaaCeEAAEBEB EBAecADCD cb
Cevap Anahtarı	A BEABDCEEACBCDCBBDCCCEAAEBDBBEBACEADCDDBAD

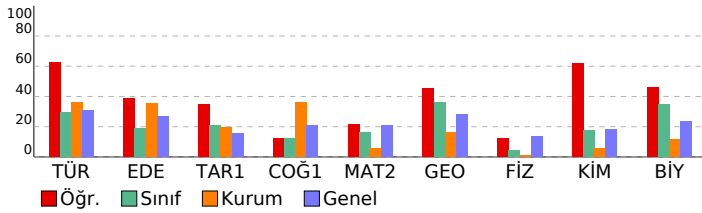

Türkçe	S	D	Y	B%
Sözcükte Anlam	1	1	0	100
Metne Sözcük Yerleştirme	1	1	0	100
Cümlü Yorumlama ve Açıklama	1	1	0	100
Paragrafa Yardımcı Düşünceler	2	1	1	50
Edebiyatın sanat akımlarıyla ilişkisini belirler.	1	1	0	100
1923-1940 arası hikâyesinin genel özelliklerini kavrar.	1	1	0	100
Modernist hikâyelerin özelliklerini kavrar ve bu anlayışla eser veren yazarları bilir.	1	0	0	0
<b>Edebiyat</b>	<b>S</b>	<b>D</b>	<b>Y</b>	<b>B%</b>
Bireyin iç dünyasını esas alan hikâyelerin özelliklerini kavrar ve bu anlayışla eser veren yazarları bilir.	1	0	0	0
1923-1940 arası hikâyesinin genel özelliklerini kavrar.	1	0	0	0
Tanzimat Dönemi şiirinin genel özelliklerini kavrar.	1	1	0	100
Tanzimat Dönemi şairlerini tanıır.	1	0	0	0
Servetifunun Dönemi şairlerini tanıır.	1	0	0	0
Servetifunun Dönemi şiirinin genel özelliklerini kavrar.	1	1	0	100
Yazım Kuralları	1	0	0	0
Noktalamaya İşaretleri	1	1	0	100
Saf Şiir	2	1	0	50
Halkın yaşam biçimini anlatan manzum hikâyelerin genel özelliklerini kavrar ve Mehmet Akif Ersoy hakkında fikir verir.	1	1	0	100
Fecriyatı şiirinin genel özelliklerini kavrar.	1	0	0	0
1910-1923 arasında gelişen Türk şiirinin genel özelliklerini kavrar.	3	1	0	33
Cumhuriyet'in ilk yıllarında yazılan şiirlerin genel özelliklerini kavrar.	1	1	0	100
Cümlenin Öğeleri	2	1	0	50
Edebi akımları ve edebiyata yansımaları bilir.	1	0	0	0
<b>Tarih-1</b>	<b>S</b>	<b>D</b>	<b>Y</b>	<b>B%</b>
XVII. yüzyılda değişen siyasi rekabet içerisinde Osmanlı Devleti'nin izlediği politikaları açıklar.	2	1	1	50
1700-1774 yılları arasındaki süreçte Osmanlı Devleti'nin diğer devletlerle yürüttüğü rekabeti ve bu rekabette uyguladığı politikaları açıklar.	1	0	0	0
Avrupa düşüncesinde meydana gelen değişimleri ve bunların etkilerini analiz eder.	2	0	1	0
Avrupa'daki gelişmelere bağlı olarak Osmanlı idari, askeri ve ekonomik yapısında meydana gelen değişimleri analiz eder.	5	3	0	60
<b>Coğrafya-1</b>	<b>S</b>	<b>D</b>	<b>Y</b>	<b>B%</b>
Biyocoğrafyanın oluşumu ve azalmasına etkili olan faktörleri açıklar.	1	0	1	0
Ekosistemi oluşturan unsurları ayırır eder.	1	0	0	0
Türkiye'deki kır yerleşme tiplerini ayırır eder.	1	0	0	0
Şehirli fonksiyonel özellikleri açısından karşılaştırır.	1	0	0	0
Ülkelerin farklı dönemlerde izledikleri nüfus politikaları ve sonuçlarını karşılaştırır.	1	0	0	0
Üretim, dağıtım ve tüketim sektörleri arasındaki ilişkiyi ekonomiye etkisi açısından değerlendirir.	1	1	0	100

Matematik	S	D	Y	B%
<b>Matematik-2</b>	<b>S</b>	<b>D</b>	<b>Y</b>	<b>B%</b>
Trigonometrik fonksiyonları birim çember yardımıyla açıklar.	9	1	3	11
Sinüs, kosinüs, tanjant fonksiyonlarının ters fonksiyonlarını açıklar.	6	0	0	0
Trigonometrik fonksiyon grafiklerini çizer.	1	0	0	0
Analitik düzlemde doğruları inceleyerek işlemler yapar.	6	5	0	83
Sinüs teoremiyle ilgili problemler çözer.	1	0	0	0
Kosinüs teoremiyle ilgili problemler çözer.	2	0	0	0
Bir doğru parçasını belli bir oranda (içten veya dıştan) bölen noktanın koordinatlarını hesaplar.	1	0	0	0
Analitik düzlemde iki nokta arasındaki uzaklığı veren bağıntıyı elde ederek problemler çözer.	3	1	0	33
<b>Geometri</b>	<b>S</b>	<b>D</b>	<b>Y</b>	<b>B%</b>
Analitik düzlemde doğruları inceleyerek işlemler yapar.	5	2	0	40
Analitik düzlemde iki nokta arasındaki uzaklığı veren bağıntıyı elde ederek problemler çözer.	4	2	0	50
Yönü açıyı açıklar.	1	0	0	0
Bir doğru parçasını belli bir oranda (içten veya dıştan) bölen noktanın koordinatlarını hesaplar.	1	1	0	100

Fen Bilimleri	S	D	Y	B%
<b>Fizik</b>	<b>S</b>	<b>D</b>	<b>Y</b>	<b>B%</b>
Bağıl hareket ile ilgili hesaplamalar yapar.	1	0	0	0
Net kuvvet etkisindeki cismin hareketi ile ilgili hesaplamalar yapar.	2	0	0	0
Bir boyutta sabit ivmeli hareket ile ilgili hesaplamalar yapar.	2	0	0	0
Düşey doğrultuda ilk hızı v0 ve sabit ivmeli hareket yapan cisimlerin hareketlerini analiz eder.	1	0	1	0
Hava direncinin ihmal edildiği ortamda düşen cisimlerin hareketlerini analiz eder.	1	1	0	100
Limit hız kavramını açıklar.	1	0	0	0
Atış hareketlerini yatay ve düşey boyutta analiz eder.	2	1	0	50
İki boyutta sabit ivmeli hareket ile ilgili hesaplamalar yapar.	1	0	0	0
Cisimlerin hareketini mekanik enerjinin korunumunu kullanarak analiz eder.	2	0	0	0
Sürtünmeli yüzeylerde enerji korunumunu ve dönüşümlerini analiz eder.	1	0	0	0
<b>Kimya</b>	<b>S</b>	<b>D</b>	<b>Y</b>	<b>B%</b>
Nötr atomların elektron dizilimleriyle periyodik sistemdeki yerleri arasında ilişki kurar.	1	1	0	100
Elementlerin periyodik sistemdeki konumu ile özellikleri arasındaki ilişkileri açıklar.	2	1	1	50
Periyodik özelliklerdeki değişim eğilimlerini sebepleriyle açıklar.	1	0	1	0
Yükseltgenme basamakları ile elektron dizilimleri arasındaki ilişkileri açıklar.	1	1	0	100
Gazların betimlenmesinde kullanılan özellikleri açıklar.	1	1	0	100
Gaz yasalarını açıklar.	2	2	0	100
DeneySEL yoldan türetilmiş gaz yasaları ile ideal gaz yasası arasındaki ilişkiyi açıklar.	2	2	0	100
Gaz davranışlarını kinetik teori ile açıklar.	3	2	1	67
<b>Biyoloji</b>	<b>S</b>	<b>D</b>	<b>Y</b>	<b>B%</b>
Sindirim organlarının görev ve işleyişini açıklar.	2	0	1	0
Kas çeşitlerini ve özelliklerini bilir.	1	1	0	100
Destek ve hareket sisteminin yapı, görev ve işleyişini açıklar.	1	1	0	100
Kulağın yapısını ve işleyişini açıklar.	1	1	0	100
Pankreas ve salgıladığı hormonları açıklar.	1	0	1	0
Beynin yapısını, görevlerini ve işleyişini açıklar.	1	1	0	100
İskelet kaslarının çalışmasını açıklar.	1	1	0	100
Omurluğun yapısını, görevlerini ve işleyişini açıklar.	1	1	0	100
Tiroit bezini ve salgıladığı hormonları açıklar.	1	1	0	100
Sindirim yardımcı organlarının görev ve işleyişini açıklar.	1	0	0	0
Endokrin sistemin kontrolünü açıklar.	1	0	1	0
Burun yapısını ve işleyişini açıklar.	1	0	1	0

# SINAV SONUÇ BELGESİ

KAHRAMANMARAŞ / TÜRKÖĞLU / YEDİ GÜZEL ADAM ANADOLU İMAN HATİP LİSESİ

Öğrenci	Numara	Sınıf
IRMAK GÜL	380	11A

Puan Türü	Puan	Genel Ort.	Dereceler				
			Snf	Kurum	İlçe	İl	Genel
SÖZ	▼ 195,871	220,230	9	38	38	898	1662
Puanı Hesaplanan:			48	48	1118	2687	
SAY	▲ 236,812	233,420	5	5	5	666	983
Puanı Hesaplanan:			48	48	1118	2687	
EA	▼ 200,193	218,610	8	33	33	880	1537
Puanı Hesaplanan:			48	48	1118	2687	
Katılımlar:			15	48	48	1118	2688

Eşleşen TYT bilginiz bulunamadığı için sınav ortalaması TYT bilginiz olarak kullanılmıştır.

Ders	Soru	Doğru	Yanlış	Net	Başarı %	Sınıf Ort.	Kurum Ort.	Genel Ort.
Türkçe	6	1	0	1,00	17	▼ 1,78	▼ 2,18	▼ 1,84
Edebiyat	18	3	0	3,00	17	▼ 3,37	▼ 6,36	▼ 4,85
Tarih-1	10	2	0	2,00	20	▼ 2,08	▲ 1,96	▲ 1,55
Coğrafya-1	6	0	0	0,00	0	▼ 0,73	▼ 2,18	▼ 1,26
Edebiyat-Sosyal-1	40	6	0	6,00	15	▼ 7,97	▼ 12,69	▼ 9,51
Tarih-2	11	0	0	0,00	0	▼ 1,67	▼ 3,36	▼ 1,86
Coğrafya-2	11	0	0	0,00	0	▼ 1,98	▼ 5,16	▼ 2,47
Felsefe	12	2	0	2,00	17	▲ 1,72	▼ 3,73	▲ 1,81
Din Kül. ve Ahl. Bil.	6	3	0	3,00	50	▲ 2,03	▲ 2,60	▲ 1,55
Sosyal-2	40	5	0	5,00	13	▼ 7,40	▼ 14,85	▼ 7,69
Matematik-2	29	6	1	5,75	20	▲ 4,72	▲ 1,65	▼ 6,05
Geometri	11	3	1	2,75	25	▼ 3,95	▲ 1,76	▼ 3,09
Matematik	40	9	2	8,50	21	▼ 8,67	▲ 3,40	▼ 9,14
Fizik	14	1	2	0,50	4	▼ 0,62	▲ 0,18	▼ 1,92
Kimya	13	5	2	4,50	35	▲ 2,32	▲ 0,74	▲ 2,36
Biyoloji	13	6	1	5,75	44	▲ 4,47	▲ 1,52	▲ 3,08
Fen Bilimleri	40	12	5	10,75	27	▲ 7,40	▲ 2,44	▲ 7,35
<b>Toplam:</b>	<b>280</b>	<b>82</b>	<b>32</b>	<b>74,28</b>	<b>27</b>	<b>▼ 75,46</b>	<b>▼ 77,42</b>	<b>▼ 82,59</b>

Soru No 1234567890123456789012345678901234567890

Edebiyat-Sosyal-1 B DAA A D

Cevap Anahtarı B BCBCECEDAABEAACAEDCDBEDDACAEDAEABCEEEA

Sosyal-2 E A DBC

Cevap Anahtarı B AECDABEEEDACAEEEDDCEEAEEAEBDCBCEEC

Matematik A E D C E Cd C D e B

Cevap Anahtarı B AEBDDCEDABCDABCECECBCECECABAABDEECADACEDB

Fen Bilimleri d e E DEe B BAe D ABd EA C

Cevap Anahtarı B CDCECAAEDECBEEDBDECBDBBEACBACADBBABEEACDCD

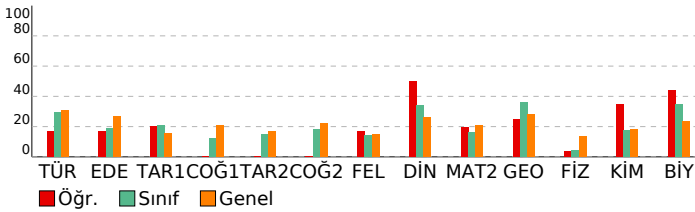

# 11 SINIF ATLAS DES 03 - AYT FORMATI

(0902-11.06DES03)

HATİP LİSESİ DERSLERE GÖRE BAŞARI ANALİZİ

## Edebiyat-Sosyal-1

Türkçe	S	D	Y	B%
Sözcükte Anlam	1	0	0	0
Metne Sözcük Yerleştirme	1	0	0	0
Cümleli Yorumlama ve Açıklama	1	1	0	100
Paragrafa Yardımcı Düşünceler	2	0	0	0
Edebiyatın sanat akımlarıyla ilişkisini belirler.	1	0	0	0
1923-1940 arası hikâyesinin genel özelliklerini kavrar.	1	0	0	0
Modernist hikâyelerin özelliklerini kavrar ve bu anlayışla eser veren yazarları bilir.	1	0	0	0
Bireyin iç dünyasını esas alan hikâyelerin özelliklerini kavrar ve bu anlayışla eser veren yazarları bilir.	0	0	0	0
<b>Edebiyat</b>	<b>S</b>	<b>D</b>	<b>Y</b>	<b>B%</b>
Bireyin iç dünyasını esas alan hikâyelerin özelliklerini kavrar ve bu anlayışla eser veren yazarları bilir.	1	0	0	0
1923-1940 arası hikâyesinin genel özelliklerini kavrar.	1	1	0	100
Tanzimat Dönemi şiirinin genel özelliklerini kavrar.	1	0	0	0
Tanzimat Dönemi şairlerini tanıtır.	1	0	0	0
Servetfünun Dönemi şairlerini tanıtır.	1	0	0	0
Servetfünun Dönemi şiirinin genel özelliklerini kavrar.	1	0	0	0
Yazım Kuralları	1	0	0	0
Noktalamaya İşaretleri	1	1	0	100
Saf Şiir	2	0	0	0
Halkın yaşam biçimini anlatan manzum hikâyelerin genel özelliklerini kavrar ve Mehmet Akif Ersoy hakkında fikir verir.	1	0	0	0
Fecriyat şiirinin genel özelliklerini kavrar.	1	0	0	0
1910-1923 arasında gelişen Türk şiirinin genel özelliklerini kavrar.	3	0	0	0
Cumhuriyet'in ilk yıllarında yazılan şiirlerin genel özelliklerini kavrar.	1	0	0	0
Cümlenin Ögeleri	2	1	0	50
Edebi akımları ve edebiyata yansımalarını bilir.	1	0	0	0
Modernist hikâyelerin özelliklerini kavrar ve bu anlayışla eser veren yazarları bilir.	0	0	0	0
<b>Tarih-1</b>	<b>S</b>	<b>D</b>	<b>Y</b>	<b>B%</b>
XVII. yüzyılda değişen siyasi rekabet içerisinde Osmanlı Devleti'nin izlediği politikaları açıklar.	2	1	0	50
1700-1774 yılları arasındaki süreçte Osmanlı Devleti'nin diğer devletlerle yürüttüğü rekabeti ve bu rekabette uyguladığı politikaları açıklar.	1	0	0	0
Avrupa düşüncesinde meydana gelen değişimleri ve bunların etkilerini analiz eder.	2	0	0	0
Avrupa'daki gelişmelere bağlı olarak Osmanlı idari, askerî ve ekonomik yapısında meydana gelen değişimleri analiz eder.	5	1	0	20
<b>Coğrafya-1</b>	<b>S</b>	<b>D</b>	<b>Y</b>	<b>B%</b>
Biyocoğrafyadaki oluşumu ve azalmasında etkili olan faktörleri açıklar.	1	0	0	0
Ekosistemi oluşturan unsurları ayırır eder.	1	0	0	0
Türkiye'deki kır yerleşme tiplerini ayırır eder.	1	0	0	0
Şehirlerin fonksiyonel özellikleri açısından karşılaştırır.	1	0	0	0
Ülkelerin farklı dönemlerde izledikleri nüfus politikaları ve sonuçlarını karşılaştırır.	1	0	0	0
Üretim, dağıtım ve tüketim sektörleri arasındaki ilişkileri ekonomiye etkisi açısından değerlendirir.	1	0	0	0

## Sosyal-2

Tarih-2	S	D	Y	B%
XVII. yüzyılda değişen siyasi rekabet içerisinde Osmanlı Devleti'nin izlediği politikaları açıklar.	3	0	0	0
1700-1774 yılları arasındaki süreçte Osmanlı Devleti'nin diğer devletlerle yürüttüğü rekabeti ve bu rekabette uyguladığı politikaları açıklar.	2	0	0	0
Avrupa düşüncesinde meydana gelen değişimleri ve bunların etkilerini analiz eder.	4	0	0	0
Avrupa'daki gelişmelere bağlı olarak Osmanlı idari, askerî ve ekonomik yapısında meydana gelen değişimleri analiz eder.	2	0	0	0
<b>Coğrafya-2</b>	<b>S</b>	<b>D</b>	<b>Y</b>	<b>B%</b>
Ekosistemi oluşturan unsurları ayırır eder.	1	0	0	0
Şehirlerin küresel ve bölgesel etkilerinin fonksiyonel açıdan yorumlar.	1	0	0	0
Şehirlerin fonksiyonel özellikleri açısından karşılaştırır.	1	0	0	0
Doğal unsurları üretim, dağıtım ve tüketim süreçleri üzerindeki etkisi açısından değerlendirir.	1	0	0	0
Türkiye'nin nüfus projeksiyonlarına dayalı senaryolar oluşturur.	1	0	0	0
Biyocoğrafyadaki oluşumu ve azalmasında etkili olan faktörleri açıklar.	1	0	0	0
Su ekosisteminin unsurlarını ve işleyişini açıklar.	1	0	0	0
Madde döngüleri ve enerji akışını ekosistemin devamlılığı açısından analiz eder.	1	0	0	0
Türkiye'deki kır yerleşme tiplerini ayırır eder.	1	0	0	0
Ülkelerin farklı dönemlerde izledikleri nüfus politikaları ve sonuçlarını karşılaştırır.	1	0	0	0
Üretim, dağıtım ve tüketim sektörleri arasındaki ilişkileri ekonomiye etkisi açısından değerlendirir.	1	0	0	0
<b>Felsefe</b>	<b>S</b>	<b>D</b>	<b>Y</b>	<b>B%</b>
Örnek felsefi metinlerden hareketle MÖ 6. yüzyıl-MS 2. yüzyıl filozoflarının felsefi görüşlerini analiz eder.	3	0	0	0
MÖ 6. yüzyıl-MS 2. yüzyıl felsefesindeki örnek düşünce ve argümanları felsefi açıdan değerlendirir.	1	0	0	0
Örnek felsefi metinlerden hareketle MS 2. yüzyıl-MS 15. yüzyıl filozoflarının felsefi görüşlerini analiz eder.	6	2	0	33
MS 2. yüzyıl-MS 15. yüzyıl felsefesinin karakteristik özelliklerini açıklar.	2	0	0	0
<b>Din Kül. ve Ahl. Bil.</b>	<b>S</b>	<b>D</b>	<b>Y</b>	<b>B%</b>
Hayatı anlamlandırır ve ahiret inancının önemini fark eder.	1	1	0	100
Ahiret hayatının aşamalarını ayet ve hadislerle temellendirir.	1	0	0	0
Hz. Muhammed'in peygamberlikle ilgili görevlerini açıklar.	2	1	0	50
Hz. Muhammed'in örnek şahsiyetini tanıtır.	1	1	0	100
Bakara suresi 153-157. ayetlerde verilen mesajları değerlendirir.	1	0	0	0

## Matematik

Matematik-2	S	D	Y	B%
Trigonometrik fonksiyonları birim çember yardımıyla açıklar.	9	0	1	0
Sinüs, kosinüs, tanjant fonksiyonlarının ters fonksiyonlarını açıklar.	6	0	0	0
Trigonometrik fonksiyon grafiklerini çizer.	1	0	0	0
Analitik düzlemde doğruların incelenerek işlemler yapar.	6	2	0	33
Sinüs teoremiyle ilgili problemler çözer.	1	1	0	100
Kosinüs teoremiyle ilgili problemler çözer.	2	0	0	0
Bir doğru parçasını belli bir oranda (çiftten veya dıştan) bölen noktanın koordinatlarını hesaplar.	1	1	0	100
Analitik düzlemde iki nokta arasındaki uzaklığı veren bağıntıyı elde ederek problemler çözer.	3	2	0	67
<b>Geometri</b>	<b>S</b>	<b>D</b>	<b>Y</b>	<b>B%</b>
Analitik düzlemde doğruların incelenerek işlemler yapar.	5	0	1	0
Analitik düzlemde iki nokta arasındaki uzaklığı veren bağıntıyı elde ederek problemler çözer.	4	2	0	50
Yönü açıyı açıklar.	1	0	0	0
Bir doğru parçasını belli bir oranda (çiftten veya dıştan) bölen noktanın koordinatlarını hesaplar.	1	1	0	100

## Fen Bilimleri

Fizik	S	D	Y	B%
Bağıl hareket ile ilgili hesaplamalar yapar.	1	0	0	0
Net kuvvet etkisindeki cismin hareketi ile ilgili hesaplamalar yapar.	2	0	0	0
Bir boyutta sabit ivmeli hareket ile ilgili hesaplamalar yapar.	2	0	0	0
Düşey doğrultuda ilk hızı olan ve sabit ivmeli hareket yapan cisimlerin hareketlerini analiz eder.	1	0	1	0
Hava direncinin ihmal edildiği ortamda düşen cisimlerin hareketlerini analiz eder.	1	1	0	100
Limit hız kavramını açıklar.	1	0	0	0
Atış hareketlerini yatay ve düşey boyutta analiz eder.	2	0	1	0
İki boyutta sabit ivmeli hareket ile ilgili hesaplamalar yapar.	1	0	0	0
Cisimlerin hareketini mekanik enerjinin korunumunu kullanarak analiz eder.	2	0	0	0
Sürtünmeli yüzeylerde enerji korunumunu ve dönüşümlerini analiz eder.	1	0	0	0
<b>Kimya</b>	<b>S</b>	<b>D</b>	<b>Y</b>	<b>B%</b>
Nötr atomların elektron dizilişleriyle periyodik sistemdeki yerleri arasında ilişki kurar.	1	0	1	0
Elementlerin periyodik sistemdeki konumu ile özellikleri arasındaki ilişkileri açıklar.	2	1	0	50
Periyodik özelliklerdeki değişim eğilimlerini sebepleriyle açıklar.	1	0	0	0
Yükseltgenme basamakları ile elektron dizilişleri arasındaki ilişkileri açıklar.	1	0	0	0
Gazların betimlenmesinde kullanılan özellikleri açıklar.	1	0	1	0
Gaz yasalarını açıklar.	2	1	0	50
Deneyssel yoldan türetilmiş gaz yasaları ile ideal gaz yasası arasındaki ilişkileri açıklar.	2	1	0	50
Gaz davranışlarını kinetik teori ile açıklar.	3	2	0	67
<b>Biyoloji</b>	<b>S</b>	<b>D</b>	<b>Y</b>	<b>B%</b>

# SINAV SONUÇ BELGESİ

KAHRAMANMARAŞ / TÜRKÖĞLU / YEDİ GÜZEL ADAM ANADOLU İMAN HATİP LİSESİ

Öğrenci	Numara	Sınıf
NİLGÜN KOÇYİĞİT	372	11A

Puan Türü	Puan	Genel Ort.	Dereceler				
			Snf	Kurum	İlçe	İl	Genel
SÖZ	▼ 194,789	220,230	10	39	39	902	1680
Puanı Hesaplanan:			48	48	1118	2687	
SAY	▼ 213,332	233,420	11	11	11	792	1261
Puanı Hesaplanan:			48	48	1118	2687	
EA	▼ 171,885	218,610	15	45	45	948	1991
Puanı Hesaplanan:			48	48	1118	2687	
Katılımlar:			15	48	48	1118	2688

Eşleşen TYT bilginiz bulunamadığı için sınav ortalaması TYT bilginiz olarak kullanılmıştır.

Ders	Soru	Doğru	Yanlış	Net	Başarı %	Sınıf Ort.	Kurum Ort.	Genel Ort.
Türkçe	6	2	0	2,00	33	▲ 1,78	▼ 2,18	▲ 1,84
Edebiyat	18	1	1	0,75	4	▼ 3,37	▼ 6,36	▼ 4,85
Tarih-1	10	1	1	0,75	8	▼ 2,08	▼ 1,96	▼ 1,55
Coğrafya-1	6	0	2	-0,50	-8	▼ 0,73	▼ 2,18	▼ 1,26
Edebiyat-Sosyal-1	40	4	4	3,00	8	▼ 7,97	▼ 12,69	▼ 9,51
Tarih-2	11	1	1	0,75	7	▼ 1,67	▼ 3,36	▼ 1,86
Coğrafya-2	11	2	2	1,50	14	▼ 1,98	▼ 5,16	▼ 2,47
Felsefe	12	3	1	2,75	23	▲ 1,72	▼ 3,73	▲ 1,81
Din Kül. ve Ahl. Bil.	6	3	2	2,50	42	▲ 2,03	▼ 2,60	▲ 1,55
Sosyal-2	40	9	6	7,50	19	▲ 7,40	▼ 14,85	▼ 7,69
Matematik-2	29	3	9	0,75	3	▼ 4,72	▼ 1,65	▼ 6,05
Geometri	11	1	0	1,00	9	▼ 3,95	▼ 1,76	▼ 3,09
Matematik	40	4	9	1,75	4	▼ 8,67	▼ 3,40	▼ 9,14
Fizik	14	2	5	0,75	5	▲ 0,62	▲ 0,18	▼ 1,92
Kimya	13	3	3	2,25	17	▼ 2,32	▲ 0,74	▼ 2,36
Biyoloji	13	7	3	6,25	48	▲ 4,47	▲ 1,52	▲ 3,08
Fen Bilimleri	40	12	11	9,25	23	▲ 7,40	▲ 2,44	▲ 7,35
<b>Toplam:</b>	<b>280</b>	<b>79</b>	<b>55</b>	<b>65,53</b>	<b>23</b>	<b>▼ 75,46</b>	<b>▼ 77,42</b>	<b>▼ 82,59</b>

Soru No	1234567890123456789012345678901234567890
---------	--

Edebiyat-Sosyal-1	B D bA E d c d
Cevap Anahtarı	A B B C B D E C A A D D E A B B D A C C E A D A C D E B A C E E A A C E E A B E

Sosyal-2	B b E D bc B b A E C a D B d
Cevap Anahtarı	A D B E C E D E A E A E E D C D A D E C E A E E E B A B D A C C A E A C C E D B E

Matematik	d C B b c b d b b e a E B
Cevap Anahtarı	A E E C B A B C C B A D E C D E B A D C A E A C A C D E E A D A A B C E D E D C E D

Fen Bilimleri	b B e E d d d C B e e B e B E B c C A D C a c
Cevap Anahtarı	A B E A B D C E E A C C B C D C B B D C C E A A E B D B B E A C E A D C D B A D

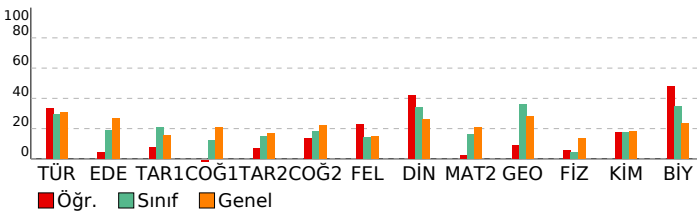

# 11 SINIF ATLAS DES 03 - AYT FORMATI

(OS02-11.06DES03)

HATİP LİSESİ DERSLERE GÖRE BAŞARI ANALİZİ

Edebiyat-Sosyal-1	S	D	Y	B%
<b>Türkçe</b>				
Sözcükte Anlam	1	0	0	0
Metne Sözcük Yerleştirme	1	0	0	0
Cümleli Yorumlama ve Açıklama	1	1	0	100
Paragrafa Yardımcı Düşünceler	2	0	0	0
Edebiyatın sanat akımlarıyla ilişkisini belirler.	1	0	0	0
1923-1940 arası hikâyesinin genel özelliklerini kavrar.	1	1	0	100
Modernist hikâyelerin özelliklerini kavrar ve bu anlayışla eser veren yazarları bilir.	1	0	0	0
<b>Edebiyat</b>				
Bireyin iç dünyasını esas alan hikâyelerin özelliklerini kavrar ve bu anlayışla eser veren yazarları bilir.	1	0	0	0
1923-1940 arası hikâyesinin genel özelliklerini kavrar.	1	0	0	0
Tanzimat Dönemi şiirinin genel özelliklerini kavrar.	1	0	0	0
Tanzimat Dönemi şairlerini tanıır.	1	0	0	0
Servetifunun Dönemi şairlerini tanıır.	1	0	0	0
Servetifunun Dönemi şiirinin genel özelliklerini kavrar.	1	0	0	0
Yazım Kuralları	1	0	1	0
Noktalamaya İşaretleme	1	1	0	100
Saf Şiir	2	0	0	0
Halkın yaşam biçimini anlatan manzum hikâyelerin genel özelliklerini kavrar ve Mehmet Afif Ersoy hakkında fikir sunar.	1	1	0	0
Fecriyatı şiirinin genel özelliklerini kavrar.	1	0	0	0
1910-1923 arasında gelişen Türk şiirinin genel özelliklerini kavrar.	3	0	0	0
Cumhuriyet'in ilk yıllarında yazılan şiirlerin genel özelliklerini kavrar.	1	0	0	0
Cümlenin Öğeleri	2	0	0	0
Edebi akımları ve edebiyata yansımalarını bilir.	1	0	0	0
<b>Tarih-1</b>				
XVII. yüzyılda değişen siyasi rekabet içerisinde Osmanlı Devleti'nin izlediği politikaları açıklar.	2	0	0	0
1700-1774 yılları arasındaki süreçte Osmanlı Devleti'nin diğer devletlerle yürüttüğü rekabeti ve bu rekabette uyguladığı politikaları açıklar.	1	1	0	100
Avrupa düşüncesinde meydana gelen değişimleri ve bunların etkilerini analiz eder.	2	0	0	0
Avrupa'daki gelişmelere bağlı olarak Osmanlı idari, askerî ve ekonomik yapısında meydana gelen değişimleri analiz eder.	5	0	1	0
<b>Coğrafya-1</b>				
Biyocoğrafiliğin oluşumu ve azalmasında etkili olan faktörleri açıklar.	1	0	0	0
Ekosistemi oluşturan unsurları ayırır eder.	1	0	1	0
Türkiye'deki kırsal yerleşme tiplerini ayırır eder.	1	0	0	0
Şehirli fonksiyonel özellikleri açısından karşılaştırır.	1	0	0	0
Ülkelerin farklı dönemlerde izledikleri nüfus politikaları ve sonuçlarını karşılaştırır.	1	0	0	0
Üretim, dağıtım ve tüketim sektörleri arasındaki ilişkiyi ekonomiye etkisi açısından değerlendirir.	1	0	1	0
<b>Sosyal-2</b>				
<b>Tarih-2</b>				
XVII. yüzyılda değişen siyasi rekabet içerisinde Osmanlı Devleti'nin izlediği politikaları açıklar.	3	1	0	33
1700-1774 yılları arasındaki süreçte Osmanlı Devleti'nin diğer devletlerle yürüttüğü rekabeti ve bu rekabette uyguladığı politikaları açıklar.	2	0	0	0
Avrupa düşüncesinde meydana gelen değişimleri ve bunların etkilerini analiz eder.	4	0	1	0
Avrupa'daki gelişmelere bağlı olarak Osmanlı idari, askerî ve ekonomik yapısında meydana gelen değişimleri analiz eder.	2	0	0	0
<b>Coğrafya-2</b>				
Ekosistemi oluşturan unsurları ayırır eder.	1	1	0	100
Şehirlerin küresel ve bölgesel etkilerini fonksiyonel açıdan yorumlar.	1	0	0	0
Şehirli fonksiyonel özellikleri açısından karşılaştırır.	1	0	0	0
Doğal unsurları üretim, dağıtım ve tüketim süreçleri üzerindeki etkisi açısından değerlendirir.	1	1	0	100
Türkiye'nin nüfus projeksiyonlarına dayalı senaryolar oluşturur.	1	0	0	0
Biyocoğrafiliğin oluşumu ve azalmasında etkili olan faktörleri açıklar.	1	0	0	0
Su ekosisteminin unsurlarını ve işleyişini açıklar.	1	0	0	0
Madde döngüsü ve enerji akışını ekosistemin devamlılığı açısından analiz eder.	1	0	1	0
Türkiye'deki kırsal yerleşme tiplerini ayırır eder.	1	0	1	0
Ülkelerin farklı dönemlerde izledikleri nüfus politikaları ve sonuçlarını karşılaştırır.	1	0	0	0
Üretim, dağıtım ve tüketim sektörleri arasındaki ilişkiyi ekonomiye etkisi açısından değerlendirir.	1	0	0	0
<b>Felsefe</b>				
Örnek felsefi metinlerden hareketle MÖ 6. yüzyıl-MS 2. yüzyıl filozoflarının felsefi görüşlerini analiz eder.	3	0	0	0
MÖ 6. yüzyıl-MS 2. yüzyıl felsefesindeki örnek düşünce ve argümanları felsefi açıdan değerlendirir.	1	0	0	0
Örnek felsefi metinlerden hareketle MS 2. yüzyıl-MS 15. yüzyıl filozoflarının felsefi görüşlerini analiz eder.	6	3	1	50
MS 2. yüzyıl-MS 15. yüzyıl felsefesinin karakteristik özelliklerini açıklar.	2	0	0	0
<b>Din Kül. ve Ahl. Bil.</b>				
Hayatı anlamlandırır ve ahiret inancının önemini fark eder.	1	1	0	100
Ahiret hayatının aşamalarını ayırır ve hadislerle temellendirir.	1	0	0	0
Hız, Muhammed'in peygamberlikle ilgili görevlerini açıklar.	2	1	1	50
Hız, Muhammed'in örnek şahsiyetini tanıır.	1	1	0	100
Bakara suresi 153-157. ayetlerde verilen mesajları değerlendirir.	1	0	1	0
<b>Matematik</b>				
<b>Matematik-2</b>				
Trigonometrik fonksiyonları birim çember yardımıyla açıklar.	9	0	5	0
Sinüs, kosinüs, tanjant fonksiyonlarının ters fonksiyonlarını açıklar.	6	2	1	33
Trigonometrik fonksiyon grafiklerini çizer.	1	0	0	0
Analitik düzlemde doğruları inceleyerek işlemler yapar.	6	0	1	0
Sinüs teoremiyle ilgili problemler çözer.	1	0	0	0
Kosinüs teoremiyle ilgili problemler çözer.	2	0	1	0
Bir doğru parçasını belli bir oranda (çiftten veya dıştan) bölen noktanın koordinatlarını hesaplar.	1	0	0	0
Analitik düzlemde iki nokta arasındaki uzaklığı veren bağıntıyı elde ederek problemler çözer.	3	1	1	33
<b>Geometri</b>				
Analitik düzlemde doğruları inceleyerek işlemler yapar.	5	0	0	0
Analitik düzlemde iki nokta arasındaki uzaklığı veren bağıntıyı elde ederek problemler çözer.	4	1	0	25
Yönü açığı açıklar.	1	0	0	0
Bir doğru parçasını belli bir oranda (çiftten veya dıştan) bölen noktanın koordinatlarını hesaplar.	1	0	0	0
<b>Fen Bilimleri</b>				
<b>Fizik</b>				
Bağıl hareket ile ilgili hesaplamalar yapar.	1	0	0	0
Net kuvvet etkisindeki cismin hareketi ile ilgili hesaplamalar yapar.	2	0	1	0
Bir boyutta sabit ivmeli hareket ile ilgili hesaplamalar yapar.	2	1	0	50
Düsey doğrultuda ilk hızı olan ve sabit ivmeli hareket yapan cisimlerin hareketlerini analiz eder.	1	0	1	0
Hava direncinin ihmal edildiği ortamda düşen cisimlerin hareketlerini analiz eder.	1	1	0	100
Limit hız kavramını açıklar.	1	0	1	0
Ateş hareketlerini yatay ve düşey boyutta analiz eder.	2	0	1	0
İki boyutta sabit ivmeli hareket ile ilgili hesaplamalar yapar.	1	0	0	0
Cisimlerin hareketini mekanik enerjinin korunumunu kullanarak analiz eder.	2	0	1	0
Sürtünmeli yüzeylerde enerji korunumunu ve dönüşümlerini analiz eder.	1	0	0	0
<b>Kimya</b>				
Nötr atomların elektron dizilimleriyle periyodik sistemdeki yerleri arasında ilişki kurar.	1	1	0	100
Elementlerin periyodik sistemdeki konumu ile özellikleri arasındaki ilişkileri açıklar.	2	1	0	50
Periyodik özelliklerdeki değişim eğilimlerini sebepleriyle açıklar.	1	0	1	0
Yükseltgenme basamakları ile elektron dizilimleri arasındaki ilişkiyi açıklar.	1	0	0	0
Gazların birleşmesinde kullanılan özellikleri açıklar.	1	0	1	0
Gaz yasalarını açıklar.	2	0	0	0
Deneyssel yoldan türetilmiş gaz yasaları ile ideal gaz yasası arasındaki ilişkiyi açıklar.	2	0	0	0
Gaz davranışlarını kinetik teori ile açıklar.	3	1	1	33
<b>Biyoloji</b>				
Sindirim organlarının görev ve işleyişini açıklar.	2	2	0	100
Kas çeşitlerini ve özelliklerini bilir.	1	1	0	100

# SINAV SONUÇ BELGESİ

KAHRAMANMARAŞ / TÜRKÖĞLU / YEDİ GÜZEL ADAM ANADOLU İMAN HATIP LİSESİ

Öğrenci	Numara	Sınıf
ÖKKEŞ NAR	355	11A

Puan Türü	Puan	Genel Ort.	Dereceler				
			Snf	Kurum	İlçe	İl	Genel
SÖZ	▼ 191,251	220,230	11	40	40	927	1744
Puanı Hesaplanan:			48	48	1118	2687	
SAY	▼ 194,757	233,420	15	17	17	889	1547
Puanı Hesaplanan:			48	48	1118	2687	
EA	▼ 188,153	218,610	12	41	41	919	1740
Puanı Hesaplanan:			48	48	1118	2687	
Katılımlar:			15	48	48	1118	2688

Eşleşen TYT bilginiz bulunamadığı için sınav ortalaması TYT bilginiz olarak kullanılmıştır.

Ders	Soru	Doğru	Yanlış	Net	Başarı %	Sınıf Ort.	Kurum Ort.	Genel Ort.
Türkçe	6	3	1	2,75	46	▲ 1,78	▲ 2,18	▲ 1,84
Edebiyat	18	6	6	4,50	25	▲ 3,37	▼ 6,36	▼ 4,85
Tarih-1	10	1	0	1,00	10	▼ 2,08	▼ 1,96	▼ 1,55
Coğrafya-1	6	0	3	-0,75	-13	▼ 0,73	▼ 2,18	▼ 1,26
Edebiyat-Sosyal-1	40	10	10	7,50	19	▼ 7,97	▼ 12,69	▼ 9,51
Tarih-2	11	1	8	-1,00	-9	▼ 1,67	▼ 3,36	▼ 1,86
Coğrafya-2	11	1	2	0,50	5	▼ 1,98	▼ 5,16	▼ 2,47
Felsefe	12	3	3	2,25	19	▲ 1,72	▼ 3,73	▲ 1,81
Din Kül. ve Ahl. Bil.	6	1	4	0,00	0	▼ 2,03	▼ 2,60	▼ 1,55
Sosyal-2	40	6	17	1,75	4	▼ 7,40	▼ 14,85	▼ 7,69
Matematik-2	29	1	1	0,75	3	▼ 4,72	▼ 1,65	▼ 6,05
Geometri	11	2	1	1,75	16	▼ 3,95	▼ 1,76	▼ 3,09
Matematik	40	3	2	2,50	6	▼ 8,67	▼ 3,40	▼ 9,14
Fizik	14	2	11	-0,75	-5	▼ 0,62	▼ 0,18	▼ 1,92
Kimya	13	3	5	1,75	13	▼ 2,32	▲ 0,74	▼ 2,36
Biyoloji	13	3	7	1,25	10	▼ 4,47	▼ 1,52	▼ 3,08
Fen Bilimleri	40	8	23	2,25	6	▼ 7,40	▼ 2,44	▼ 7,35
<b>Toplam:</b>	<b>280</b>	<b>77</b>	<b>77</b>	<b>58,03</b>	<b>21</b>	<b>▼ 75,46</b>	<b>▼ 77,42</b>	<b>▼ 82,59</b>

Soru No	1234567890123456789012345678901234567890
---------	--

Edebiyat-Sosyal-1	BCdB aDAAeEAc abc c C d ac
-------------------	----------------------------

Cevap Anahtarı	B BCBCECEDAABEAACAEDCDBEDDCACAEEDAEBBCEEEA
----------------	--

Sosyal-2	cbd A dbbde c d C A E d Bbb ad Eba
----------	------------------------------------

Cevap Anahtarı	B AECDAAEBEEEDACAEEDEDDCEEAEEAEBDCBCDBCEEC
----------------	--

Matematik	b E a C B
-----------	-----------

Cevap Anahtarı	B AEEDDCDEEDABCDABCECECECABAABDEECADACEDB
----------------	---

Fen Bilimleri	Dacbebaabdbde EC b Bcb e b Dad B Eeacac
---------------	---

Cevap Anahtarı	B CDCECAAEDECBEEDBDECBDBBEACBACADBBABBEACDCD
----------------	--

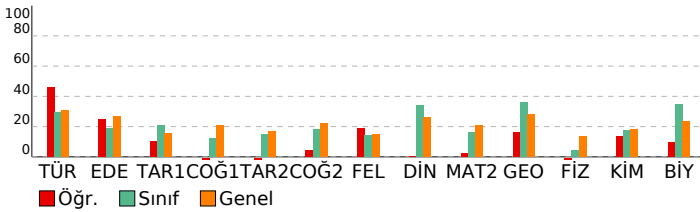

# 11 SINIF ATLAS DES 03 - AYT FORMATI

(0502-11.06DES03)

HATIP LİSESİ DERSLERE GÖRE BAŞARI ANALİZİ

## Edebiyat-Sosyal-1

Türkçe	S	D	Y	B%
Sözcükte Anlam	1	0	1	0
Metne Sözcük Yerleştirme	1	0	1	0
Cümleli Yorumlama ve Açıklama	1	1	0	100
Paragrafa Yardımcı Düşünceler	2	2	0	100
Edebiyatın sanat akımlarıyla ilişkisini belirler.	1	1	0	100
1923-1940 arası hikâyesinin genel özelliklerini kavrar.	1	0	0	0
Modernist hikâyelerin özelliklerini kavrar ve bu anlayışla eser veren yazarları bilir.	1	0	0	0
Bireyin iç dünyasını esas alan hikâyelerin özelliklerini kavrar ve bu anlayışla eser veren yazarları bilir.	0	0	0	0

Edebiyat	S	D	Y	B%
Bireyin iç dünyasını esas alan hikâyelerin özelliklerini kavrar ve bu anlayışla eser veren yazarları bilir.	1	0	0	0
1923-1940 arası hikâyesinin genel özelliklerini kavrar.	1	1	0	100
Tanzimat Dönemi şiirinin genel özelliklerini kavrar.	1	1	0	100
Tanzimat Dönemi şairlerini tanıtır.	1	0	0	0
Servetifunun Dönemi şairlerini tanıtır.	1	0	0	0
Servetifunun Dönemi şiirinin genel özelliklerini kavrar.	1	0	0	0
Yazım Kuralları	1	0	1	0
Noktalamaya İşaretleri	1	1	0	100
Saf Şiir	2	0	1	0
Halkın yaşam biçimini anlatan manzum hikâyelerin genel özelliklerini kavrar ve Mehmet Akif Ersoy hakkında fikir sunar.	1	0	1	0
Fecriyat şiirinin genel özelliklerini kavrar.	1	0	0	0
1910-1923 arasında gelişen Türk şiirinin genel özelliklerini kavrar.	3	2	0	67
Cumhuriyet'in ilk yıllarında yazılan şiirlerin genel özelliklerini kavrar.	1	0	1	0
Cümlenin Öğeleri	2	1	1	50
Edebi akımları ve edebiyata yansımalarını bilir.	1	0	1	0
Modernist hikâyelerin özelliklerini kavrar ve bu anlayışla eser veren yazarları bilir.	0	1	0	0

Tarih-1	S	D	Y	B%
XVII. yüzyılda değişen siyasi rekabet içerisinde Osmanlı Devleti'nin izlediği politikaları açıklar.	3	0	1	0
1700-1774 yılları arasındaki süreçte Osmanlı Devleti'nin diğer devletlerle yürüttüğü rekabeti ve bu rekabette uyguladığı politikaları açıklar.	1	0	0	0
Avrupa düşüncesinde meydana gelen değişimleri ve bunların etkilerini analiz eder.	2	0	0	0
Avrupa'daki gelişmelere bağlı olarak Osmanlı idari, askerî ve ekonomik yapısında meydana gelen değişimleri analiz eder.	5	0	0	0

Coğrafya-1	S	D	Y	B%
Biyocoğrafya oluşumu ve azalmasında etkili olan faktörleri açıklar.	1	0	0	0
Ekosistemi oluşturan unsurları ayırır eder.	1	0	1	0
Türkiye'deki kır yerleşme tiplerini ayırır eder.	1	0	0	0
Şehirlerin fonksiyonel özellikleri açısından karşılaştırır.	1	0	1	0
Ülkelerin farklı dönemlerde izledikleri nüfus politikaları ve sonuçlarını karşılaştırır.	1	0	1	0
Üretim, dağıtım ve tüketim sektörleri arasındaki ilişkileri ekonomiye etkisi açısından değerlendirir.	1	0	0	0

Sosyal-2	S	D	Y	B%
XVII. yüzyılda değişen siyasi rekabet içerisinde Osmanlı Devleti'nin izlediği politikaları açıklar.	3	0	1	0
1700-1774 yılları arasındaki süreçte Osmanlı Devleti'nin diğer devletlerle yürüttüğü rekabeti ve bu rekabette uyguladığı politikaları açıklar.	2	0	2	0
Avrupa düşüncesinde meydana gelen değişimleri ve bunların etkilerini analiz eder.	4	1	3	25
Avrupa'daki gelişmelere bağlı olarak Osmanlı idari, askerî ve ekonomik yapısında meydana gelen değişimleri analiz eder.	2	0	2	0

Coğrafya-2	S	D	Y	B%
Ekosistemi oluşturan unsurları ayırır eder.	1	0	1	0
Şehirlerin küresel ve bölgesel etkilerini fonksiyonel açıdan yorumlar.	1	0	0	0
Şehirlerin fonksiyonel özellikleri açısından karşılaştırır.	1	1	0	100
Doğal unsurları üretim, dağıtım ve tüketim süreçleri üzerindeki etkisi açısından değerlendirir.	1	0	0	0
Türkiye'nin nüfus projeksiyonlarına dayalı senaryolar oluşturur.	1	0	0	0
Biyocoğrafya oluşumu ve azalmasında etkili olan faktörleri açıklar.	1	0	0	0
Su ekosisteminin unsurlarını ve işleyişini açıklar.	1	0	0	0
Madde döngüleri ve enerji akışını ekosistemin devamlılığı açısından analiz eder.	1	0	0	0
Türkiye'deki kır yerleşme tiplerini ayırır eder.	1	0	0	0
Ülkelerin farklı dönemlerde izledikleri nüfus politikaları ve sonuçlarını karşılaştırır.	1	0	0	0
Üretim, dağıtım ve tüketim sektörleri arasındaki ilişkileri ekonomiye etkisi açısından değerlendirir.	1	0	1	0

Felsefe	S	D	Y	B%
Örnek felsefi metinlerden hareketle MÖ 6. yüzyıl-MS 2. yüzyıl filozoflarının felsefi görüşlerini analiz eder.	3	1	0	33
MÖ 6. yüzyıl-MS 2. yüzyıl felsefesindeki örnek düşünce ve argümanları felsefi açıdan değerlendirir.	1	0	0	0
Örnek felsefi metinlerden hareketle MS 2. yüzyıl-MS 15. yüzyıl filozoflarının felsefi görüşlerini analiz eder.	6	2	2	33
MS 2. yüzyıl-MS 15. yüzyıl felsefesinin karakteristik özelliklerini açıklar.	2	0	1	0

Din Kül. ve Ahl. Bil.	S	D	Y	B%
Hayatı anlamlandırmada ahiret inancının önemi fark eder.	1	0	0	0
Ahiret hayatının aşamalarını ayet ve hadislerle temellendirir.	1	0	1	0
Hz. Muhammed'in peygamberlikle ilgili görevlerini açıklar.	2	1	1	50
Hz. Muhammed'in örnek şahsiyetini tanıtır.	1	0	1	0
Bakara suresi 153-157. ayetlerde verilen mesajları değerlendirir.	1	0	1	0

Matematik	S	D	Y	B%
Trigonometrik fonksiyonları birim çember yardımıyla açıklar.	9	0	0	0
Sinüs, kosinüs, tanjant fonksiyonlarının ters fonksiyonlarını açıklar.	6	0	0	0
Trigonometrik fonksiyon grafiklerini çizer.	1	0	0	0
Analitik düzlemde doğruların inceleyerek işlemler yapar.	6	0	1	0
Sinüs teoremiyle ilgili problemler çözer.	1	0	0	0
Kosinüs teoremiyle ilgili problemler çözer.	2	0	0	0
Bir doğru parçasını belli bir oranda (çiftten veya çiftten) bölen noktanın koordinatlarını hesaplar.	1	0	0	0
Analitik düzlemde iki nokta arasındaki uzaklığı veren bağıntıyı elde ederek problemler çözer.	3	1	0	33
<b>Geometri</b>	<b>S</b>	<b>D</b>	<b>Y</b>	<b>B%</b>
Analitik düzlemde doğruların inceleyerek işlemler yapar.	5	1	0	20
Analitik düzlemde iki nokta arasındaki uzaklığı veren bağıntıyı elde ederek problemler çözer.	4	1	1	25
Yönü açıyı açıklar.	1	0	0	0
Bir doğru parçasını belli bir oranda (çiftten veya çiftten) bölen noktanın koordinatlarını hesaplar.	1	0	0	0

Fen Bilimleri	S	D	Y	B%
Bağıl hareket ile ilgili hesaplamalar yapar.	1	0	1	0
Net kuvvet etkisindeki cismin hareketi ile ilgili hesaplamalar yapar.	2	0	2	0
Bir boyutta sabit ivmeli hareket ile ilgili hesaplamalar yapar.	2	2	0	100
Düşey doğrultuda ilk hızı olan ve sabit ivmeli hareket yapan cisimlerin hareketlerini analiz eder.	1	0	1	0
Hava direncinin ihmal edildiği ortamda düşen cisimlerin hareketlerini analiz eder.	1	0	1	0
Limit hız kavramını açıklar.	1	0	1	0
Atış hareketlerini yatay ve düşey boyutta analiz eder.	2	0	2	0
İki boyutta sabit ivmeli hareket ile ilgili hesaplamalar yapar.	1	0	0	0
Cisimlerin hareketini mekanik enerjinin korunumunu kullanarak analiz eder.	2	0	2	0
Sürtünmeli yüzeylerde enerji korunumunu ve dönüşümlerini analiz eder.	1	0	1	0

Kimya	S	D	Y	B%
Nötr atomların elektron dizilimleriyle periyodik sistemdeki yerleri arasında ilişki kurar.	1	1	0	100
Elementlerin periyodik sistemdeki konumu ile özellikleri arasındaki ilişkileri açıklar.	2	0	2	0
Periyodik özelliklerdeki değişim eğilimlerini sebepleriyle açıklar.	1	1	0	100
Yükseltgenme basamakları ile elektron dizilimleri arasındaki ilişkiyi açıklar.	1	0	0	0
Gazların betimlenmesinde kullanılan özellikleri açıklar.	1	0	1	0
Gaz yasalarını açıklar.	2	1	1	50
Deneyssel yoldan türetilmiş gaz yasaları ile ideal gaz yasası arasındaki ilişkiyi açıklar.	2	0	1	0
Gaz davranışlarını kinetik teori ile açıklar.	3	0	0	0
<b>Biyoloji</b>	<b>S</b>	<b>D</b>	<b>Y</b>	<b>B%</b>

# SINAV SONUÇ BELGESİ

KAHRAMANMARAŞ / TÜRKÖĞLU / YEDİ GÜZEL ADAM ANADOLU İMAN HATİP LİSESİ

Öğrenci	Numara	Sınıf
SALİHA TEMİZ	317	11A

Puan Türü	Puan	Genel Ort.	Dereceler				
			Snf	Kurum	İlçe	İl	Genel
SÖZ	▼ 191,101	220,230	12	41	41	928	1747
Puanı Hesaplanan:			48	48	1118	2687	
SAY	▼ 231,847	233,420	6	6	6	686	1024
Puanı Hesaplanan:			48	48	1118	2687	
EA	▼ 190,685	218,610	11	40	40	910	1697
Puanı Hesaplanan:			48	48	1118	2687	
Katılımlar:			15	48	48	1118	2688

Eşleşen TYT bilginiz bulunamadığı için sınav ortalaması TYT bilginiz olarak kullanılmıştır.

Ders	Soru	Doğru	Yanlış	Net	Başarı %	Sınıf Ort.	Kurum Ort.	Genel Ort.
Türkçe	6	3	0	3,00	50	▲ 1,78	▲ 2,18	▲ 1,84
Edebiyat	18	3	1	2,75	15	▼ 3,37	▼ 6,36	▼ 4,85
Tarih-1	10	0	1	-0,25	-3	▼ 2,08	▼ 1,96	▼ 1,55
Coğrafya-1	6	0	0	0,00	0	▼ 0,73	▼ 2,18	▼ 1,26
Edebiyat-Sosyal-1	40	6	2	5,50	14	▼ 7,97	▼ 12,69	▼ 9,51
Tarih-2	11	2	3	1,25	11	▼ 1,67	▼ 3,36	▼ 1,86
Coğrafya-2	11	3	0	3,00	27	▲ 1,98	▼ 5,16	▲ 2,47
Felsefe	12	0	0	0,00	0	▼ 1,72	▼ 3,73	▼ 1,81
Din Kül. ve Ahl. Bil.	6	0	0	0,00	0	▼ 2,03	▼ 2,60	▼ 1,55
Sosyal-2	40	5	3	4,25	11	▼ 7,40	▼ 14,85	▼ 7,69
Matematik-2	29	4	6	2,50	9	▼ 4,72	▲ 1,65	▼ 6,05
Geometri	11	4	3	3,25	30	▼ 3,95	▲ 1,76	▲ 3,09
Matematik	40	8	9	5,75	14	▼ 8,67	▲ 3,40	▼ 9,14
Fizik	14	1	0	1,00	7	▲ 0,62	▲ 0,18	▼ 1,92
Kimya	13	5	2	4,50	35	▲ 2,32	▲ 0,74	▲ 2,36
Biyoloji	13	7	3	6,25	48	▲ 4,47	▲ 1,52	▲ 3,08
Fen Bilimleri	40	13	5	11,75	29	▲ 7,40	▲ 2,44	▲ 7,35
<b>Toplam:</b>	<b>280</b>	<b>82</b>	<b>44</b>	<b>71,28</b>	<b>25</b>	<b>▼ 75,46</b>	<b>▼ 77,42</b>	<b>▼ 82,59</b>

Soru No 1234567890123456789012345678901234567890

Edebiyat-Sosyal-1 BC B AA A c b

Cevap Anahtarı B BCBCECEDAAEEAECDEDCACAEEDAEBBCEEEA

Sosyal-2 A Ad d c E E C

Cevap Anahtarı B AECDAEBEEEDACAEEDEDDCEEAEEAEBDCBCEEC

Matematik e Dd C d E dC b b cb DAdE B

Cevap Anahtarı B AEBDDCDEEDABCDABCECECBCECECABAABDEECADACEDB

Fen Bilimleri C DE Bd CB eADbbE EA Ca

Cevap Anahtarı B CDCEAADECBEEDCEBDBBEACBACADBBABEEACDCD

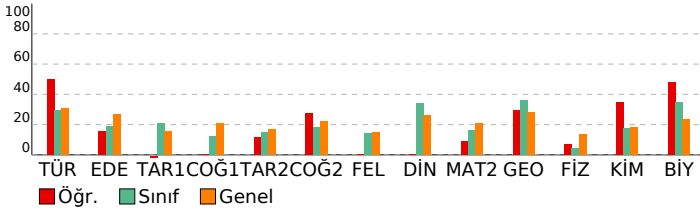

# 11 SINIF ATLAS DES 03 - AYT FORMATI

(0502-11.06DES03)

HATİP LİSESİ DERSLERE GÖRE BAŞARI ANALİZİ

## Edebiyat-Sosyal-1

Türkçe	S	D	Y	B%
Sözcükte Anlam	1	0	0	0
Metne Sözcük Yerleştirme	1	0	0	0
Cümleli Yorumlama ve Açıklama	1	1	0	100
Paragrafa Yardımcı Düşünceler	2	2	0	100
Edebiyatın sanat akımlarıyla ilişkisini belirler.	1	1	0	100
1923-1940 arası hikâyesinin genel özelliklerini kavrar.	1	0	0	0
Modernist hikâyelerin özelliklerini kavrar ve bu anlayışla eser veren yazarları bilir.	1	0	0	0
Bireyin iç dünyasını esas alan hikâyelerin özelliklerini kavrar ve bu anlayışla eser veren yazarları bilir.	0	0	0	0
<b>Edebiyat</b>	<b>S</b>	<b>D</b>	<b>Y</b>	<b>B%</b>
Bireyin iç dünyasını esas alan hikâyelerin özelliklerini kavrar ve bu anlayışla eser veren yazarları bilir.	1	0	0	0
1923-1940 arası hikâyesinin genel özelliklerini kavrar.	1	0	0	0
Tanzimat Dönemi şiirinin genel özelliklerini kavrar.	1	0	0	0
Tanzimat Dönemi şairlerini tanıtır.	1	0	0	0
Servetifunun Dönemi şairlerini tanıtır.	1	0	0	0
Servetifunun Dönemi şiirinin genel özelliklerini kavrar.	1	0	0	0
Yazım Kuralları	1	0	1	0
Noktalamaya İşaretleri	1	1	0	100
Saf Şiir	2	0	0	0
Halkın yaşam biçimini anlatan manzum hikâyelerin genel özelliklerini kavrar ve Mehmet Akif Ersoy hakkında fikir sunar.	1	0	0	0
Fecriyat şiirinin genel özelliklerini kavrar.	1	0	0	0
1910-1923 arasında gelişen Türk şiirinin genel özelliklerini kavrar.	3	1	0	33
Cumhuriyet'in ilk yıllarında yazılan şiirlerin genel özelliklerini kavrar.	1	0	0	0
Cümlenin Öğeleri	2	1	0	50
Edebi akımları ve edebiyata yansımalarını bilir.	1	0	0	0
Modernist hikâyelerin özelliklerini kavrar ve bu anlayışla eser veren yazarları bilir.	0	0	0	0
<b>Tarih-1</b>	<b>S</b>	<b>D</b>	<b>Y</b>	<b>B%</b>
XVII. yüzyılda değişen siyasi rekabet içerisinde Osmanlı Devleti'nin izlediği politikaları açıklar.	2	0	0	0
1700-1774 yılları arasındaki süreçte Osmanlı Devleti'nin diğer devletlerle yürüttüğü rekabeti ve bu rekabette uyguladığı politikaları açıklar.	1	0	0	0
Avrupa düşüncesinde meydana gelen değişimleri ve bunların etkilerini analiz eder.	2	0	0	0
Avrupa'daki gelişmelere bağlı olarak Osmanlı idari, askerî ve ekonomik yapısında meydana gelen değişimleri analiz eder.	5	0	1	0
<b>Coğrafya-1</b>	<b>S</b>	<b>D</b>	<b>Y</b>	<b>B%</b>
Biyocoğrafyadaki oluşumu ve azalmasını etkili olan faktörleri açıklar.	2	0	0	0
Ekosistemi oluşturan unsurları ayırır eder.	1	0	0	0
Türkiye'deki kır yerleşme tiplerini ayırır eder.	1	0	0	0
Şehirlerin fonksiyonel özellikleri açısından karşılaştırır.	1	0	0	0
Ülkelerin farklı dönemlerde izledikleri nüfus politikaları ve sonuçlarını karşılaştırır.	1	0	0	0
Üretim, dağıtım ve tüketim sektörleri arasındaki ilişkileri ekonomiye etkisi açısından değerlendirir.	1	0	0	0

## Sosyal-2

Tarih-2	S	D	Y	B%
XVII. yüzyılda değişen siyasi rekabet içerisinde Osmanlı Devleti'nin izlediği politikaları açıklar.	3	0	1	0
1700-1774 yılları arasındaki süreçte Osmanlı Devleti'nin diğer devletlerle yürüttüğü rekabeti ve bu rekabette uyguladığı politikaları açıklar.	2	0	1	0
Avrupa düşüncesinde meydana gelen değişimleri ve bunların etkilerini analiz eder.	4	1	1	25
Avrupa'daki gelişmelere bağlı olarak Osmanlı idari, askerî ve ekonomik yapısında meydana gelen değişimleri analiz eder.	2	1	0	50
<b>Coğrafya-2</b>	<b>S</b>	<b>D</b>	<b>Y</b>	<b>B%</b>
Ekosistemi oluşturan unsurları ayırır eder.	1	1	0	100
Şehirlerin küresel ve bölgesel etkilerinin fonksiyonel açıdan yorumlar.	1	0	0	0
Şehirlerin fonksiyonel özellikleri açısından karşılaştırır.	1	1	0	100
Doğal unsurları üretim, dağıtım ve tüketim süreçleri üzerindeki etkisi açısından değerlendirir.	1	0	0	0
Türkiye'nin nüfus projeksiyonlarına dayalı senaryolar oluşturur.	1	0	0	0
Biyocoğrafyadaki oluşumu ve azalmasını etkili olan faktörleri açıklar.	1	0	0	0
Su ekosisteminin unsurlarını ve işleyişini açıklar.	1	0	0	0
Madde döngüleri ve enerji akışını ekosistemin devamlılığı açısından analiz eder.	1	0	0	0
Türkiye'deki kır yerleşme tiplerini ayırır eder.	1	0	0	0
Ülkelerin farklı dönemlerde izledikleri nüfus politikaları ve sonuçlarını karşılaştırır.	1	0	0	0
Üretim, dağıtım ve tüketim sektörleri arasındaki ilişkileri ekonomiye etkisi açısından değerlendirir.	1	1	0	100
<b>Felsefe</b>	<b>S</b>	<b>D</b>	<b>Y</b>	<b>B%</b>
Örnek felsefi metinlerden hareketle MÖ 6. yüzyıl-MS 2. yüzyıl filozoflarının felsefi görüşlerini analiz eder.	3	0	0	0
MÖ 6. yüzyıl-MS 2. yüzyıl felsefesindeki örnek düşünce ve argümanları felsefi açıdan değerlendirir.	1	0	0	0
Örnek felsefi metinlerden hareketle MS 2. yüzyıl-MS 15. yüzyıl filozoflarının felsefi görüşlerini analiz eder.	6	0	0	0
MS 2. yüzyıl-MS 15. yüzyıl felsefesinin karakteristik özelliklerini açıklar.	2	0	0	0
<b>Din Kül. ve Ahl. Bil.</b>	<b>S</b>	<b>D</b>	<b>Y</b>	<b>B%</b>
Hayatı anlamlandırmada ahiret inancının önemi fark eder.	1	0	0	0
Ahiret hayatının aşamalarını ayet ve hadislerle temellendirir.	1	0	0	0
Hz. Muhammed'in peygamberlikle ilgili görevlerini açıklar.	2	0	0	0
Hz. Muhammed'in örnek şahsiyetini tanıtır.	1	0	0	0
Bakara suresi 153-157. ayetlerde verilen mesajları değerlendirir.	1	0	0	0

## Matematik

Matematik-2	S	D	Y	B%
Trigonometrik fonksiyonları birim çember yardımıyla açıklar.	9	1	2	11
Sinüs, kosinüs, tanjant fonksiyonlarının ters fonksiyonlarını açıklar.	6	0	1	0
Trigonometrik fonksiyon grafiklerini çizer.	1	0	0	0
Analitik düzlemde doğruların incelenerek işlemler yapar.	6	1	3	17
Sinüs teoremiyle ilgili problemler çözer.	1	0	0	0
Kosinüs teoremiyle ilgili problemler çözer.	2	0	0	0
Bir doğru parçasını belli bir oranda (çiftten veya yarıya) bölen noktanın koordinatlarını hesaplar.	1	0	0	0
Analitik düzlemde iki nokta arasındaki uzaklığı veren bağıntıyı elde ederek problemler çözer.	3	2	0	67
<b>Geometri</b>	<b>S</b>	<b>D</b>	<b>Y</b>	<b>B%</b>
Analitik düzlemde doğruların incelenerek işlemler yapar.	5	2	1	40
Analitik düzlemde iki nokta arasındaki uzaklığı veren bağıntıyı elde ederek problemler çözer.	4	1	2	25
Yönü açıyı açıklar.	1	0	0	0
Bir doğru parçasını belli bir oranda (çiftten veya yarıya) bölen noktanın koordinatlarını hesaplar.	1	1	0	100

## Fen Bilimleri

Fizik	S	D	Y	B%
Bağıl hareket ile ilgili hesaplamalar yapar.	1	0	0	0
Net kuvvet etkisindeki cismin hareketi ile ilgili hesaplamalar yapar.	2	0	0	0
Bir boyutta sabit ivmeli hareket ile ilgili hesaplamalar yapar.	2	0	0	0
Düşey doğrultuda ilk hızı olan ve sabit ivmeli hareket yapan cisimlerin hareketlerini analiz eder.	1	0	0	0
Hava direncinin ihmal edildiği ortamda düşen cisimlerin hareketlerini analiz eder.	1	0	0	0
Limit hız kavramını açıklar.	1	0	0	0
Atış hareketlerini yatay ve düşey boyutta analiz eder.	2	0	0	0
İki boyutta sabit ivmeli hareket ile ilgili hesaplamalar yapar.	1	1	0	100
Cisimlerin hareketini mekanik enerjinin korunumunu kullanarak analiz eder.	2	0	0	0
Sürtünmeli yüzeylerde enerji korunumunu ve dönüşümlerini analiz eder.	1	0	0	0
<b>Kimya</b>	<b>S</b>	<b>D</b>	<b>Y</b>	<b>B%</b>
Nötr atomların elektron dizilişleriyle periyodik sistemdeki yerleri arasında ilişki kurar.	1	0	0	0
Elementlerin periyodik sistemdeki konumu ile özellikleri arasındaki ilişkileri açıklar.	2	1	0	50
Periyodik özelliklerdeki değişim eğilimlerini sebepleriyle açıklar.	1	0	1	0
Yükseltgenme basamakları ile elektron dizilişleri arasındaki ilişkileri açıklar.	1	1	0	100
Gazların betimlenmesinde kullanılan özellikleri açıklar.	1	0	1	0
Gaz yasalarını açıklar.	2	1	0	50
Deneyssel yoldan türetilmiş gaz yasaları ile ideal gaz yasası arasındaki ilişkileri açıklar.	2	0	0	0
Gaz davranışlarını kinetik teori ile açıklar.	3	2	0	67
<b>Biyoloji</b>	<b>S</b>	<b>D</b>	<b>Y</b>	<b>B%</b>

# SINAV SONUÇ BELGESİ

KAHRAMANMARAŞ / TÜRKÖĞLU / YEDİ GÜZEL ADAM ANADOLU İMAN HATİP LİSESİ

Öğrenci	Numara	Sınıf
SARİYE ORÇAN	393	11A

Puan Türü	Puan	Genel Ort.	Dereceler				
			Snf	Kurum	İlçe	İl	Genel
SÖZ	▼ 213,859	220,230	6	35	35	704	1324
Puanı Hesaplanan:			48	48	1118	2687	
SAY	▲ 252,687	233,420	3	3	3	607	868
Puanı Hesaplanan:			48	48	1118	2687	
EA	▲ 235,293	218,610	3	3	3	721	1022
Puanı Hesaplanan:			48	48	1118	2687	
Katılımlar:			15	48	48	1118	2688

Eşleşen TYT bilginiz bulunamadığı için sınav ortalaması TYT bilginiz olarak kullanılmıştır.

Ders	Soru	Doğru	Yanlış	Net	Başarı %	Sınıf Ort.	Kurum Ort.	Genel Ort.
Türkçe	6	4	1	3,75	63	▲ 1,78	▲ 2,18	▲ 1,84
Edebiyat	18	3	3	2,25	13	▼ 3,37	▼ 6,36	▼ 4,85
Tarih-1	10	6	2	5,50	55	▲ 2,08	▲ 1,96	▲ 1,55
Coğrafya-1	6	0	0	0,00	0	▼ 0,73	▼ 2,18	▼ 1,26
Edebiyat-Sosyal-1	40	13	6	11,50	29	▲ 7,97	▼ 12,69	▲ 9,51
Tarih-2	11	4	3	3,25	30	▲ 1,67	▼ 3,36	▲ 1,86
Coğrafya-2	11	1	0	1,00	9	▼ 1,98	▼ 5,16	▼ 2,47
Felsefe	12	1	0	1,00	8	▼ 1,72	▼ 3,73	▼ 1,81
Din Kül. ve Ahl. Bil.	6	0	0	0,00	0	▼ 2,03	▼ 2,60	▼ 1,55
Sosyal-2	40	6	3	5,25	13	▼ 7,40	▼ 14,85	▼ 7,69
Matematik-2	29	14	6	12,50	43	▲ 4,72	▲ 1,65	▲ 6,05
Geometri	11	3	3	2,25	20	▼ 3,95	▲ 1,76	▼ 3,09
Matematik	40	17	9	14,75	37	▲ 8,67	▲ 3,40	▲ 9,14
Fizik	14	1	2	0,50	4	▼ 0,62	▲ 0,18	▼ 1,92
Kimya	13	7	5	5,75	44	▲ 2,32	▲ 0,74	▲ 2,36
Biyoloji	13	5	4	4,00	31	▼ 4,47	▲ 1,52	▲ 3,08
Fen Bilimleri	40	13	11	10,25	26	▲ 7,40	▲ 2,44	▲ 7,35
<b>Toplam:</b>	<b>280</b>	<b>99</b>	<b>54</b>	<b>85,78</b>	<b>31</b>	<b>▲ 75,46</b>	<b>▲ 77,42</b>	<b>▲ 82,59</b>

Soru No	1234567890123456789012345678901234567890
---------	--

Edebiyat-Sosyal-1	BdBDE E EA a abCDEa CEc A
-------------------	---------------------------

Cevap Anahtarı	A BCBDECEADDEABBDACCEADACDEBACEEAAACEEABE
----------------	---

Sosyal-2	ceECEb E C B
----------	--------------

Cevap Anahtarı	A DBECEDEAAEEDCDADCEAAEEEBABDACCAEACCEDBE
----------------	---

Matematik	E CBAeCbB EC E A CAaEc B cDEba
-----------	--------------------------------

Cevap Anahtarı	A EECBABCBADECDEBADCAECACDEEADAABCEDEDECED
----------------	--

Fen Bilimleri	eB d CBaD eEbddBDBaEBcd A Ca A
---------------	--------------------------------

Cevap Anahtarı	A BEABDCEEACCBDCBDDCEAAEBDBBEACEADCBAD
----------------	--

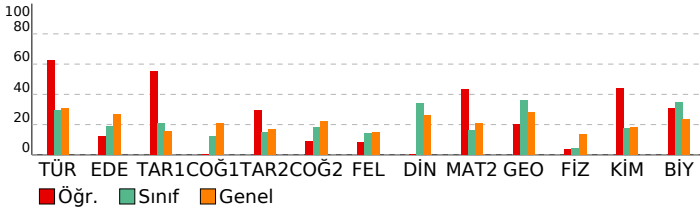

# 11 SINIF ATLAS DES 03 - AYT FORMATI

(0S02-11.06DES03)

HATİP LİSESİ DERSLERE GÖRE BAŞARI ANALİZİ

Türkçe	S	D	Y	B%
Sözcükte Anlam	1	0	0	0
Metne Sözcük Yerleştirme	1	0	0	0
Cümleli Yorumlama ve Açıklama	1	1	0	100
Paragrafa Yardımcı Düşünceler	2	1	1	50
Edebiyatın sanat akımlarıyla ilişkisini belirler.	1	1	0	100
1923-1940 arası hikâyesinin genel özelliklerini kavrar.	1	1	0	100
Modernist hikâyelerin özelliklerini kavrar ve bu anlayışla eser veren yazarları bilir.	1	1	0	100

Edebiyat	S	D	Y	B%
Bireyin iç dünyasını esas alan hikâyelerin özelliklerini kavrar ve bu anlayışla eser veren yazarları bilir.	1	0	0	0
1923-1940 arası hikâyesinin genel özelliklerini kavrar.	1	0	0	0
Tanzimat Dönemi şiirinin genel özelliklerini kavrar.	1	1	0	100
Tanzimat Dönemi şairlerini tanıtır.	1	0	0	0
Servetifunun Dönemi şairlerini tanıtır.	1	0	0	0
Servetifunun Dönemi şiirinin genel özelliklerini kavrar.	1	0	0	0
Yazım Kuralları	1	1	0	100
Noktalamalı İfade	1	1	0	100
Saf Şiir	2	0	0	0
Halkın yaşam biçimini anlatan manzum hikâyelerin genel özelliklerini kavrar ve Mehmet Afif Ersoy hakkında fikir sunar.	1	1	0	0
Fecriyatı şiirinin genel özelliklerini kavrar.	1	0	0	0
1910-1923 arasında gelişen Türk şiirinin genel özelliklerini kavrar.	3	0	0	0
Cumhuriyet'in ilk yıllarında yazılan şiirlerin genel özelliklerini kavrar.	1	0	1	0
Cümlenin Öğeleri	2	0	1	0
Edebi akımları ve edebiyata yansımalarını bilir.	1	0	1	0

Tarih-1	S	D	Y	B%
XVII. yüzyılda değişen siyasi rekabet içerisinde Osmanlı Devleti'nin izlediği politikaları açıklar.	2	2	0	100
1700-1774 yılları arasındaki süreçte Osmanlı Devleti'nin diğer devletlerle yürüttüğü rekabeti ve bu rekabette uyguladığı politikaları açıklar.	2	0	0	100
Avrupa düşüncesinde meydana gelen değişimleri ve bunların etkilerini analiz eder.	2	1	1	0
Avrupa'daki gelişmelere bağlı olarak Osmanlı idari, askerî ve ekonomik yapısında meydana gelen değişimleri analiz eder.	5	3	1	60

Coğrafya-1	S	D	Y	B%
Biyocoğrafya oluşumu ve azalmasına etkili olan faktörleri açıklar.	1	0	0	0
Ekosistemi oluşturan unsurları ayırır eder.	1	0	0	0
Türkiye'deki kırsal yerleşme tiplerini ayırır eder.	1	0	0	0
Şehirli fonksiyonel özellikleri açısından karşılaştırır.	1	0	0	0
Ülkelerin farklı dönemlerde izledikleri nüfus politikaları ve sonuçlarını karşılaştırır.	1	0	0	0
Üretim, dağıtım ve tüketim sektörleri arasındaki ilişkiyi ekonomiye etkisi açısından değerlendirir.	1	0	0	0

Sosyal-2	S	D	Y	B%
XVII. yüzyılda değişen siyasi rekabet içerisinde Osmanlı Devleti'nin izlediği politikaları açıklar.	3	1	2	33
1700-1774 yılları arasındaki süreçte Osmanlı Devleti'nin diğer devletlerle yürüttüğü rekabeti ve bu rekabette uyguladığı politikaları açıklar.	2	2	0	100
Avrupa düşüncesinde meydana gelen değişimleri ve bunların etkilerini analiz eder.	4	0	1	0
Avrupa'daki gelişmelere bağlı olarak Osmanlı idari, askerî ve ekonomik yapısında meydana gelen değişimleri analiz eder.	2	1	0	50

Coğrafya-2	S	D	Y	B%
Ekosistemi oluşturan unsurları ayırır eder.	1	0	0	0
Şehirlerin küresel ve bölgesel etkilerini fonksiyonel açıdan yorumlar.	1	0	0	0
Şehirli fonksiyonel özellikleri açısından karşılaştırır.	1	0	0	0
Doğal unsurları üretim, dağıtım ve tüketim süreçleri üzerindeki etkisi açısından değerlendirir.	1	0	0	0
Türkiye'nin nüfus projeksiyonlarına dayalı senaryolar oluşturur.	1	0	0	0
Biyocoğrafya oluşumu ve azalmasına etkili olan faktörleri açıklar.	1	0	0	0
Su ekosisteminin unsurlarını ve işleyişini açıklar.	1	0	0	0
Madde döngüsü ve enerji akışını ekosistemin devamlılığı açısından analiz eder.	1	1	0	100
Türkiye'deki kırsal yerleşme tiplerini ayırır eder.	1	0	0	0
Ülkelerin farklı dönemlerde izledikleri nüfus politikaları ve sonuçlarını karşılaştırır.	1	0	0	0
Üretim, dağıtım ve tüketim sektörleri arasındaki ilişkiyi ekonomiye etkisi açısından değerlendirir.	1	0	0	0

Felsefe	S	D	Y	B%
Örnek felsefi metinlerden hareketle MÖ 6. yüzyıl-MS 2. yüzyıl filozoflarının felsefi görüşlerini analiz eder.	3	0	0	0
MÖ 6. yüzyıl-MS 2. yüzyıl felsefesindeki örnek düşünce ve argümanları felsefi açıdan değerlendirir.	1	0	0	0
Örnek felsefi metinlerden hareketle MS 2. yüzyıl-MS 15. yüzyıl filozoflarının felsefi görüşlerini analiz eder.	6	1	0	17
MS 2. yüzyıl-MS 15. yüzyıl felsefesinin karakteristik özelliklerini açıklar.	2	0	0	0

Din Kül. ve Ahl. Bil.	S	D	Y	B%
Hayatı anlamlandırmada ahiret inancının önemini fark eder.	1	0	0	0
Ahiret hayatının aşamalarını ayet ve hadislerle temellendirir.	1	0	0	0
Hz. Muhammed'in peygamberlikle ilgili görevlerini açıklar.	2	0	0	0
Hz. Muhammed'in örnek şahsiyetini tanıtır.	1	0	0	0
Bakara suresi 153-157. ayetlerde verilen mesajları değerlendirir.	1	0	0	0

Matematik	S	D	Y	B%
<b>Matematik-2</b>				
Trigonometrik fonksiyonları birim çember yardımıyla açıklar.	9	4	2	44
Sinüs, kosinüs, tanjant fonksiyonlarının ters fonksiyonlarını açıklar.	6	6	100	
Trigonometrik fonksiyon grafiklerini çizer.	1	0	0	0
Analitik düzlemde doğruları inceleyerek işlemler yapar.	6	1	3	17
Sinüs teoremiyle ilgili problemler çözer.	1	1	0	100
Kosinüs teoremiyle ilgili problemler çözer.	2	0	0	0
Bir doğru parçasını belli bir oranda (çiftten veya dıştan) bölen noktanın koordinatlarını hesaplar.	1	0	0	0
Analitik düzlemde iki nokta arasındaki uzaklığı veren bağıntıyı elde ederek problemler çözer.	3	2	1	67
<b>Geometri</b>				
Analitik düzlemde doğruları inceleyerek işlemler yapar.	5	2	0	40
Analitik düzlemde iki nokta arasındaki uzaklığı veren bağıntıyı elde ederek problemler çözer.	4	1	2	25
Yönü açığı açıklar.	1	0	1	0
Bir doğru parçasını belli bir oranda (çiftten veya dıştan) bölen noktanın koordinatlarını hesaplar.	1	0	0	0

Fen Bilimleri	S	D	Y	B%
<b>Fizik</b>				
Bağıl hareket ile ilgili hesaplamalar yapar.	1	0	0	0
Net kuvvet etkisindeki cismin hareketi ile ilgili hesaplamalar yapar.	2	0	1	0
Bir boyutta sabit ivmeli hareket ile ilgili hesaplamalar yapar.	2	1	0	50
Düsey doğrultuda ilk hızı olan ve sabit ivmeli hareket yapan cisimlerin hareketlerini analiz eder.	1	0	0	0
Hava direncinin ihmal edildiği ortamda düşen cisimlerin hareketlerini analiz eder.	1	0	0	0
Limit hız kavramını açıklar.	1	0	0	0
Ateş hareketlerini yatay ve düşey boyutta analiz eder.	2	0	0	0
İki boyutta sabit ivmeli hareket ile ilgili hesaplamalar yapar.	1	0	0	0
Cisimlerin hareketini mekanik enerjinin korunumunu kullanarak analiz eder.	2	0	1	0
Sürtünmeli yüzeylerde enerji korunumunu ve dönüşümlerini analiz eder.	1	0	0	0

Kimya	S	D	Y	B%
<b>Kimya</b>				
Nötr atomların elektron dizilişleriyle periyodik sistemdeki yerleri arasında ilişki kurar.	1	1	0	100
Elementlerin periyodik sistemdeki konumu ile özellikleri arasındaki ilişkileri açıklar.	2	2	0	100
Periyodik özelliklerdeki değişim eğilimlerini sebepleriyle açıklar.	1	0	1	0
Yükseltgenme basamakları ile elektron dizilişleri arasındaki ilişkiyi açıklar.	1	0	0	0
Gazların bitimlenmesinde kullanılan özellikleri açıklar.	1	0	1	0
Gaz yasalarını açıklar.	2	1	1	50
Deneyssel yoldan türetilmiş gaz yasaları ile ideal gaz yasası arasındaki ilişkiyi açıklar.	2	0	2	0
Gaz davranışlarını kinetik teori ile açıklar.	3	3	0	100
<b>Biyoloji</b>				
Sindirim organlarının görev ve işleyişini açıklar.	2	0	2	0
Kas çeşitlerini ve özelliklerini bilir.	1	1	0	100

**SINAV SONUÇ BELGESİ**  
KAHRAMANMARAŞ / TÜRKÖĞLU / YEDİ GÜZEL ADAM ANADOLU İMAN HATİP LİSESİ

**11 SINIF ATLAS DES 03 - AYT FORMATI**  
**(0S02-11.06DES03)**  
**DERSLERE GÖRE BAŞARI ANALİZİ**

Öğrenci	Numara	Sınıf
SEBİHA GÜL ARDIÇ	344	11A

Puan Türü	Puan	Genel Ort.	Dereceler				
			Snf	Kurum	İlçe	İl	Genel
SÖZ	▼ 184,146	220,230	13	42	42	960	1836
Puanı Hesaplanan:			48	48	1118	2687	
SAY	▼ 223,187	233,420	8	8	8	722	1117
Puanı Hesaplanan:			48	48	1118	2687	
EA	▼ 191,228	218,610	10	39	39	908	1685
Puanı Hesaplanan:			48	48	1118	2687	
Katılımlar:			15	48	48	1118	2688

Eşleşen TYT bilginiz bulunamadığı için sınav ortalaması TYT bilginiz olarak kullanılmıştır.

Ders	Soru	Doğru	Yanlış	Net	Başarı %	Sınıf Ort.	Kurum Ort.	Genel Ort.
Türkçe	6	0	2	-0,50	-8	▼ 1,78	▼ 2,18	▼ 1,84
Edebiyat	18	2	0	2,00	11	▼ 3,37	▼ 6,36	▼ 4,85
Tarih-1	10	0	0	0,00	0	▼ 2,08	▼ 1,96	▼ 1,55
Coğrafya-1	6	2	0	2,00	33	▲ 0,73	▼ 2,18	▲ 1,26
Edebiyat-Sosyal-1	40	4	2	3,50	9	▼ 7,97	▼ 12,69	▼ 9,51
Tarih-2	11	0	0	0,00	0	▼ 1,67	▼ 3,36	▼ 1,86
Coğrafya-2	11	1	1	0,75	7	▼ 1,98	▼ 5,16	▼ 2,47
Felsefe	12	1	1	0,75	6	▼ 1,72	▼ 3,73	▼ 1,81
Din Kül. ve Ahl. Bil.	6	3	2	2,50	42	▲ 2,03	▼ 2,60	▲ 1,55
Sosyal-2	40	5	4	4,00	10	▼ 7,40	▼ 14,85	▼ 7,69
Matematik-2	29	3	1	2,75	9	▼ 4,72	▲ 1,65	▼ 6,05
Geometri	11	6	2	5,50	50	▲ 3,95	▲ 1,76	▲ 3,09
Matematik	40	9	3	8,25	21	▼ 8,67	▲ 3,40	▼ 9,14
Fizik	14	0	0	0,00	0	▼ 0,62	▼ 0,18	▼ 1,92
Kimya	13	2	8	0,00	0	▼ 2,32	▼ 0,74	▼ 2,36
Biyoloji	13	7	3	6,25	48	▲ 4,47	▲ 1,52	▲ 3,08
Fen Bilimleri	40	9	11	6,25	16	▼ 7,40	▲ 2,44	▼ 7,35
<b>Toplam:</b>	<b>280</b>	<b>77</b>	<b>45</b>	<b>66,03</b>	<b>24</b>	<b>▼ 75,46</b>	<b>▼ 77,42</b>	<b>▼ 82,59</b>

Soru No	1234567890123456789012345678901234567890
---------	--

Edebiyat-Sosyal-1	d a AD E B
-------------------	------------

Cevap Anahtarı	A B B C B D E E C A D D E A B B D A C C E A D A C D E B A C E E A A C E E A B E
----------------	---

Sosyal-2	b A B a C a B d
----------	-----------------

Cevap Anahtarı	A D B E C E D E A E A E E D C D A D E C E A E E E B A B D A C C A E A C C E D B E
----------------	---

Matematik	E d E D c B e E E C E D
-----------	-------------------------

Cevap Anahtarı	A E E C B A B C C B A D E C D E B A D C A E C A C D E E A D A A B C E D E D E C D
----------------	---

Fen Bilimleri	ae b b d E a d c e B B a b a D C D B c
---------------	--

Cevap Anahtarı	A B E A B D C E E A C C B C D C B B D C C E A A E B D B B E B A C E A D C D B A D
----------------	---

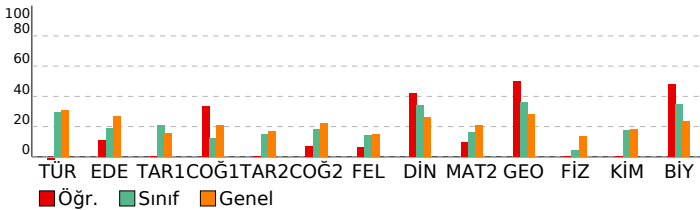

Türkçe	S	D	Y	B%
Sözcükte Anlam	1	0	0	0
Metne Sözcük Yerleştirme	1	0	0	0
Cümleyi Yorumlama ve Açıklama	1	0	1	0
Paragrafa Yardımcı Düşünceler	2	0	0	0
Edebiyatın sanat akımlarıyla ilişkisini belirler.	1	0	0	0
1923-1940 arası hikâyesinin genel özelliklerini kavrar.	1	0	1	0
Modernist hikâyelerin özelliklerini kavrar ve bu anlayışla eser veren yazarları bilir.	1	0	0	0

Edebiyat	S	D	Y	B%
Bireyin iç dünyasını esas alan hikâyelerin özelliklerini kavrar ve bu anlayışla eser veren yazarları bilir.	1	0	0	0
1923-1940 arası hikâyesinin genel özelliklerini kavrar.	1	0	0	0
Tanzimat Dönemi şiirinin genel özelliklerini kavrar.	1	0	0	0
Tanzimat Dönemi şairlerini tanıır.	1	0	0	0
Servetifunun Dönemi şairlerini tanıır.	1	0	0	0
Servetifunun Dönemi şiirinin genel özelliklerini kavrar.	1	0	0	0
Yazım Kuralları	1	0	0	0
Noktalamla İşaretleme	1	0	0	0
Saf Şiir	2	0	0	0
Halkın yaşam biçimini anlatan manzum hikâyelerin genel özelliklerini kavrar ve Mehmet Akif Ersoy hakkında fikir verir.	1	0	0	0
Fecriyatı şiirinin genel özelliklerini kavrar.	1	0	0	0
1910-1923 arasında gelişen Türk şiirinin genel özelliklerini kavrar.	3	0	0	0
Cumhuriyet'in ilk yıllarında yazılan şiirlerin genel özelliklerini kavrar.	1	0	0	0
Cümlelerin Öğeleri	2	2	0	100
Edebi akımları ve edebiyata yansımalarını bilir.	1	0	0	0

Tarih-1	S	D	Y	B%
XVII. yüzyılda değişen siyasi rekabet içerisinde Osmanlı Devleti'nin izlediği politikaları açıklar.	2	0	0	0
1700-1774 yılları arasındaki süreçte Osmanlı Devleti'nin diğer devletlerle yürüttüğü rekabeti ve bu rekabette uyguladığı politikaları açıklar.	1	0	0	0
Avrupa düşüncesinde meydana gelen değişimleri ve bunların etkilerini analiz eder.	2	0	0	0
Avrupa'daki gelişmelere bağlı olarak Osmanlı idari, askerî ve ekonomik yapısında meydana gelen değişimleri analiz eder.	5	0	0	0

Coğrafya-1	S	D	Y	B%
Biyocoğrafya ile oluşumu ve azalmasını etkili olan faktörleri açıklar.	1	0	0	0
Ekosistemi oluşturan unsurları ayırır eder.	1	1	0	100
Türkiye'deki kır yerleşme tiplerini ayırır eder.	1	0	0	0
Şehirlerin fonksiyonel özellikleri açısından karşılaştırır.	1	0	0	0
Ülkelerin farklı dönemlerde izledikleri nüfus politikaları ve sonuçlarını karşılaştırır.	1	1	0	100
Üretim, dağıtım ve tüketim sektörleri arasındaki ilişkiyi ekonomiye etkisi açısından değerlendirir.	1	0	0	0

Sosyal-2	S	D	Y	B%
XVII. yüzyılda değişen siyasi rekabet içerisinde Osmanlı Devleti'nin izlediği politikaları açıklar.	3	0	0	0
1700-1774 yılları arasındaki süreçte Osmanlı Devleti'nin diğer devletlerle yürüttüğü rekabeti ve bu rekabette uyguladığı politikaları açıklar.	2	0	0	0
Avrupa düşüncesinde meydana gelen değişimleri ve bunların etkilerini analiz eder.	4	0	0	0
Avrupa'daki gelişmelere bağlı olarak Osmanlı idari, askerî ve ekonomik yapısında meydana gelen değişimleri analiz eder.	2	0	0	0

Coğrafya-2	S	D	Y	B%
Ekosistemi oluşturan unsurları ayırır eder.	1	0	0	0
Şehirlerin küresel ve bölgesel etkilerinin fonksiyonel açıdan yorumlar.	1	0	1	0
Şehirlerin fonksiyonel özellikleri açısından karşılaştırır.	1	0	0	0
Doğal unsurları üretim, dağıtım ve tüketim süreçleri üzerindeki etkisi açısından değerlendirir.	1	0	0	0
Türkiye'nin nüfus projeksiyonlarına dayalı senaryolar oluşturur.	1	1	0	100
Biyocoğrafya ile oluşumu ve azalmasını etkili olan faktörleri açıklar.	1	0	0	0
Su ekosisteminin unsurlarını ve işleyişini açıklar.	1	0	0	0
Madde döngüleri ve enerji akışını ekosistemin devamlılığı açısından analiz eder.	1	0	0	0
Türkiye'deki kır yerleşme tiplerini ayırır eder.	1	0	0	0
Ülkelerin farklı dönemlerde izledikleri nüfus politikaları ve sonuçlarını karşılaştırır.	1	0	0	0
Üretim, dağıtım ve tüketim sektörleri arasındaki ilişkiyi ekonomiye etkisi açısından değerlendirir.	1	0	0	0

Felsefe	S	D	Y	B%
Örnek felsefi metinlerden hareketle MÖ 6. yüzyıl-MS 2. yüzyıl filozoflarının felsefi görüşlerini analiz eder.	3	0	0	0
MÖ 6. yüzyıl-MS 2. yüzyıl felsefesindeki örnek düşünce ve argümanları felsefi açıdan değerlendirir.	1	0	0	0
Örnek felsefi metinlerden hareketle MS 2. yüzyıl-MS 15. yüzyıl filozoflarının felsefi görüşlerini analiz eder.	6	1	1	17
MS 2. yüzyıl-MS 15. yüzyıl felsefesinin karakteristik özelliklerini açıklar.	2	0	0	0

Din Kül. ve Ahl. Bil.	S	D	Y	B%
Hayatı anlamlandırmada ahiret inancının önemini fark eder.	1	1	0	100
Ahiret hayatının aşamalarını ayırır ve hadislerle temellendirir.	1	0	0	0
Hz. Muhammed'in peygamberlik ile ilgili görevlerini açıklar.	2	1	1	50
Hz. Muhammed'in örnek şahsiyetini tanıır.	1	1	0	100
Bakara suresi 153-157. ayetlerde verilen mesajları değerlendirir.	1	0	1	0

Matematik	S	D	Y	B%
<b>Matematik-2</b>				
Trigonometrik fonksiyonları birim çember yardımıyla açıklar.	9	1	0	11
Sinüs, kosinüs, tanjant fonksiyonlarının ters fonksiyonlarını açıklar.	6	0	0	0
Trigonometrik fonksiyon grafiklerini çizer.	1	0	0	0
Analitik düzlemde doğruları inceleyerek işlemler yapar.	6	1	1	17
Sinüs teoremiyle ilgili problemler çözer.	1	0	0	0
Kosinüs teoremiyle ilgili problemler çözer.	2	0	0	0
Bir doğru parçasını belli bir oranda (çiftten veya diştan) bölen noktanın koordinatlarını hesaplar.	1	0	0	0
Analitik düzlemde iki nokta arasındaki uzaklığı veren bağıntıyı elde ederek problemler çözer.	3	1	0	33

SINAV SONUÇ BELGESİ							
KAHRAMANMARAŞ / TÜRKÖĞLU / YEDİ GÜZEL ADAM ANADOLU İMAN HATİP LİSESİ							
Öğrenci				Numara		Sınıf	
SELBİNAZ GÜNTÜRK				326		11A	
Puan Türü	Puan	Genel Ort.	Dereceler				
			Snf	Kurum	İlçe	İl	Genel
SÖZ	▲ 249,874	220,230	2	29	29	445	810
	Puanı Hesaplanan:			48	48	1118	2687
SAY	▼ 222,797	233,420	9	9	9	725	1120
	Puanı Hesaplanan:			48	48	1118	2687
EA	▲ 224,190	218,610	5	13	13	792	1182
	Puanı Hesaplanan:			48	48	1118	2687
Katılımlar:			15	48	48	1118	2688

Eşleşen TYT bilginiz bulunamadığı için sınav ortalaması TYT bilginiz olarak kullanılmıştır.

Ders	Soru	Doğru	Yanlış	Net	Başarı %	Sınıf Ort.	Kurum Ort.	Genel Ort.
Türkçe	6	2	1	1,75	29	▼ 1,78	▼ 2,18	▼ 1,84
Edebiyat	18	6	0	6,00	33	▲ 3,37	▼ 6,36	▲ 4,85
Tarih-1	10	4	3	3,25	33	▲ 2,08	▲ 1,96	▲ 1,55
Coğrafya-1	6	2	1	1,75	29	▲ 0,73	▼ 2,18	▲ 1,26
Edebiyat-Sosyal-1	40	14	5	12,75	32	▲ 7,97	▲ 12,69	▲ 9,51
Tarih-2	11	6	1	5,75	52	▲ 1,67	▲ 3,36	▲ 1,86
Coğrafya-2	11	4	1	3,75	34	▲ 1,98	▼ 5,16	▲ 2,47
Felsefe	12	4	6	2,50	21	▲ 1,72	▼ 3,73	▲ 1,81
Din Kül. ve Ahl. Bil.	6	4	0	4,00	67	▲ 2,03	▲ 2,60	▲ 1,55
Sosyal-2	40	18	8	16,00	40	▲ 7,40	▲ 14,85	▲ 7,69
Matematik-2	29	7	7	5,25	18	▲ 4,72	▲ 1,65	▼ 6,05
Geometri	11	5	3	4,25	39	▲ 3,95	▲ 1,76	▲ 3,09
Matematik	40	12	10	9,50	24	▲ 8,67	▲ 3,40	▲ 9,14
Fizik	14	4	1	3,75	27	▲ 0,62	▲ 0,18	▲ 1,92
Kimya	13	1	3	0,25	2	▼ 2,32	▼ 0,74	▼ 2,36
Biyoloji	13	2	1	1,75	13	▼ 4,47	▲ 1,52	▼ 3,08
Fen Bilimleri	40	7	5	5,75	14	▼ 7,40	▲ 2,44	▼ 7,35
<b>Toplam:</b>	<b>280</b>	<b>101</b>	<b>53</b>	<b>88,03</b>	<b>31</b>	<b>▲ 75,46</b>	<b>▲ 77,42</b>	<b>▲ 82,59</b>

Soru No	1234567890123456789012345678901234567890									
Edebiyat-Sosyal-1	CcB	DAA	A	DC	dbc	dED	E	BC	c	
Cevap Anahtarı	B	BCBCECEDAABEAACAEDCDBEDDCACAEEDAEBBCEEEA								
Sosyal-2	EC	AEB	c	D	C	EeED	Eecd	bdBD	BaDBC	E
Cevap Anahtarı	B	AECDAEBEEEDACAEEEDDCEEAEEAEBDCBCBCEEC								
Matematik	AE	D	e	bE	Bbd	bdA	eBDEaC	DAA	a	
Cevap Anahtarı	B	AEEDDCDEEDABCDABCECECBCECECABAABDEECADACEDB								
Fen Bilimleri	CEb	A	E	Eac	a	D	Ac			
Cevap Anahtarı	B	CDCECAAEDECBBBDECBDBBEACBACADBBABEEACDCD								

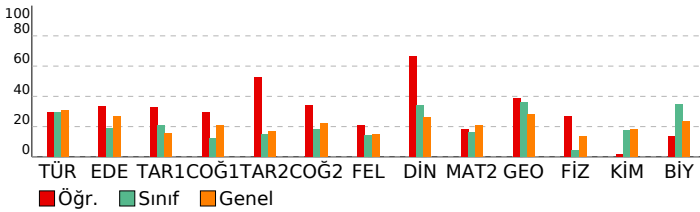

## 11 SINIF ATLAS DES 03 - AYT FORMATI (OS02-11.06DES03) HATİP LİSESİ DERSLERE GÖRE BAŞARI ANALİZİ

Edebiyat-Sosyal-1	S	D	Y	B%
<b>Türkçe</b>				
Sözcük Anlam	1	0	1	0
Metne Sözcük Yerleştirme	1	0	1	0
Cümleli Yorumlama ve Açıklama	1	1	0	100
Paragrafa Yardımcı Düşünceler	2	1	0	50
Edebiyatın sanat akımlarıyla ilişkisini belirler.	1	0	0	0
1923-1940 arası hikâyesinin genel özelliklerini kavrar.	1	0	0	0
Modernist hikâyelerin özelliklerini kavrar ve bu anlayışla eser veren yazarları bilir.	1	0	0	0
Bireyin iç dünyasını esas alan hikâyelerin özelliklerini kavrar ve bu anlayışla eser veren yazarları bilir.	0	0	0	0
<b>Edebiyat</b>				
Bireyin iç dünyasını esas alan hikâyelerin özelliklerini kavrar ve bu anlayışla eser veren yazarları bilir.	1	0	0	0
1923-1940 arası hikâyesinin genel özelliklerini kavrar.	1	0	0	100
Tanzimat Dönemi şiirinin genel özelliklerini kavrar.	1	0	0	0
Tanzimat Dönemi şairlerini tanıır.	1	0	0	0
Servetifunun Dönemi şairlerini tanıır.	1	0	0	0
Servetifunun Dönemi şiirinin genel özelliklerini kavrar.	1	0	0	0
Yazım Kuralları	1	0	0	0
Noktalamaya İşaretleri	1	1	0	100
Saf Şiir	2	0	0	0
Halkın yaşam biçimini anlatan manzum hikâyelerin genel özelliklerini kavrar ve Mehmet Akif Ersoy hakkında fikir sı	1	0	0	0
Fecriyat şiirinin genel özelliklerini kavrar.	1	0	0	0
1910-1923 arasında gelişen Türk şiirinin genel özelliklerini kavrar.	3	2	0	67
Cumhuriyet'in ilk yıllarında yazılan şiirlerin genel özelliklerini kavrar.	1	0	0	0
Cümlenin Ögeleri	2	2	0	100
Edebi akımları ve edebiyata yansımaları bilir.	1	0	0	0
Modernist hikâyelerin özelliklerini kavrar ve bu anlayışla eser veren yazarları bilir.	0	0	0	0
<b>Tarih-1</b>				
XVII. yüzyılda değişen siyasi rekabet içerisinde Osmanlı Devleti'nin izlediği politikaları açıklar.	2	2	0	100
1700-1774 yılları arasındaki süreçte Osmanlı Devleti'nin diğer devletlerle yürüttüğü rekabeti ve bu rekabette uygul	1	0	0	100
Avrupa düşüncesinde meydana gelen değişimleri ve bunların etkilerini analiz eder.	2	0	0	0
Avrupa'daki gelişmelere bağlı olarak Osmanlı idari, askerî ve ekonomik yapısında meydana gelen değişimleri analiz	5	1	3	20
<b>Coğrafya-1</b>				
Biyocoğrafiliğin oluşumu ve azalmasında etkili olan faktörleri açıklar.	1	1	0	100
Ekosistemi oluşturan unsurları ayırır eder.	1	0	1	0
Türkiye'deki kır yerleşme tiplerini ayırır eder.	1	0	0	0
Şehirlerin fonksiyonel özellikleri açısından karşılaştırır.	1	0	0	0
Ülkelerin farklı dönemlerde izledikleri nüfus politikaları ve sonuçlarını karşılaştırır.	1	1	0	100
Üretim, dağıtım ve tüketim sektörleri arasındaki ilişkili ekonomiye etkisi açısından değerlendirir.	1	0	0	0
<b>Sosyal-2</b>				
<b>Tarih-2</b>				
XVII. yüzyılda değişen siyasi rekabet içerisinde Osmanlı Devleti'nin izlediği politikaları açıklar.	3	2	0	67
1700-1774 yılları arasındaki süreçte Osmanlı Devleti'nin diğer devletlerle yürüttüğü rekabeti ve bu rekabette uygul	2	1	1	50
Avrupa düşüncesinde meydana gelen değişimleri ve bunların etkilerini analiz eder.	4	3	0	75
Avrupa'daki gelişmelere bağlı olarak Osmanlı idari, askerî ve ekonomik yapısında meydana gelen değişimleri analiz	2	0	0	0
<b>Coğrafya-2</b>				
Ekosistemi oluşturan unsurları ayırır eder.	1	1	0	100
Şehirlerin küresel ve bölgesel etkilerinin fonksiyonel açıdan yorumlar.	1	1	0	100
Şehirlerin fonksiyonel özellikleri açısından karşılaştırır.	1	0	0	0
Doğal unsurları üretim, dağıtım ve tüketim süreçleri üzerindeki etkisi açısından değerlendirir.	1	0	1	0
Türkiye'nin nüfus projeksiyonlarına dayalı senaryolar oluşturur.	1	0	0	0
Biyocoğrafiliğin oluşumu ve azalmasında etkili olan faktörleri açıklar.	1	0	0	0
Su ekosisteminin unsurlarını ve işleyişini açıklar.	1	0	0	0
Madde döngüleri ve enerji akışını ekosistemin devamlılığı açısından analiz eder.	1	1	0	100
Türkiye'deki kır yerleşme tiplerini ayırır eder.	1	0	0	0
Ülkelerin farklı dönemlerde izledikleri nüfus politikaları ve sonuçlarını karşılaştırır.	1	0	0	0
Üretim, dağıtım ve tüketim sektörleri arasındaki ilişkili ekonomiye etkisi açısından değerlendirir.	1	1	0	100
<b>Felsefe</b>				
Örnek felsefi metinlerden hareketle MÖ 6. yüzyıl-MS 2. yüzyıl filozoflarının felsefi görüşlerini analiz eder.	3	0	3	0
MÖ 6. yüzyıl-MS 2. yüzyıl felsefesindeki örnek düşünce ve argümanları felsefi açıdan değerlendirir.	1	0	0	100
Örnek felsefi metinlerden hareketle MS 2. yüzyıl-MS 15. yüzyıl filozoflarının felsefi görüşlerini analiz eder.	6	2	3	33
MS 2. yüzyıl-MS 15. yüzyıl felsefesinin karakteristik özelliklerini açıklar.	2	1	0	50
<b>Din Kül. ve Ahl. Bil.</b>				
Hayatı anlamlandırmada ahiret inancının önemi fark eder.	1	1	0	100
Ahiret hayatının aşamalarını ayet ve hadislerle temellendirir.	1	0	0	0
Hz. Muhammed'in peygamberlikle ilgili görevlerini açıklar.	2	1	0	50
Hz. Muhammed'in örnek şahsiyetini tanıır.	1	1	0	100
Bakara suresi 153-157. ayetlerde verilen mesajları değerlendirir.	1	1	0	100
<b>Matematik</b>				
<b>Matematik-2</b>				
Trigonometrik fonksiyonları birim çember yardımıyla açıklar.	9	1	4	11
Sinüs, kosinüs, tanjant fonksiyonlarının ters fonksiyonlarını açıklar.	6	1	1	17
Trigonometrik fonksiyon grafiklerini çizer.	1	0	0	0
Analitik düzlemde doğruların inceleyerek işlemler yapar.	6	3	1	50
Sinüs teoremiyle ilgili problemler çözer.	1	1	0	100
Kosinüs teoremiyle ilgili problemler çözer.	2	0	0	0
Bir doğru parçasını belli bir oranda (çiftten veya diştan) bölen noktanın koordinatlarını hesaplar.	1	0	0	0
Analitik düzlemde iki nokta arasındaki uzaklığı veren bağıntıyı elde ederek problemler çözer.	3	1	1	33
<b>Geometri</b>				
Analitik düzlemde doğruların inceleyerek işlemler yapar.	5	2	1	40
Analitik düzlemde iki nokta arasındaki uzaklığı veren bağıntıyı elde ederek problemler çözer.	4	1	2	25
Yönü açıyı açıklar.	1	1	0	100
Bir doğru parçasını belli bir oranda (çiftten veya diştan) bölen noktanın koordinatlarını hesaplar.	1	1	0	100
<b>Fen Bilimleri</b>				
<b>Fizik</b>				
Bağıl hareket ile ilgili hesaplamalar yapar.	1	0	0	0
Net kuvvet etkisindeki cismin hareketi ile ilgili hesaplamalar yapar.	2	1	0	50
Bir boyutta sabit ivmeli hareket ile ilgili hesaplamalar yapar.	2	0	0	0
Düşey doğrultuda ilk hızı olan ve sabit ivmeli hareket yapan cisimlerin hareketlerini analiz eder.	1	0	0	0
Hava direncinin ihmal edildiği ortamda düşen cisimlerin hareketlerini analiz eder.	1	0	0	0
Limit hız kavramını açıklar.	1	1	0	100
Atış hareketlerini yatay ve düşey boyutta analiz eder.	2	2	0	100
İki boyutta sabit ivmeli hareket ile ilgili hesaplamalar yapar.	1	0	0	0
Cisimlerin hareketini mekanik enerjinin korunumunu kullanarak analiz eder.	2	0	1	0
Sürtünmeli yüzeylerde enerji korunumunu ve dönüşümlerini analiz eder.	1	0	0	0
<b>Kimya</b>				
Nötr atomların elektron dizilişleriyle periyodik sistemdeki yerleri arasında ilişki kurar.	1	0	1	0
Elementlerin periyodik sistemdeki konumu ile özellikleri arasındaki ilişkileri açıklar.	2	0	1	0
Periyodik özelliklerdeki değişim eğilimlerini sebepleriyle açıklar.	1	0	0	0
Yükseltgenme basamakları ile elektron dizilişleri arasındaki ilişkileri açıklar.	1	0	0	0
Gazların betimlenmesinde kullanılan özellikleri açıklar.	1	0	0	0
Gaz yasalarını açıklar.	2	1	0	50
Deneyssel yoldan türetilmiş gaz yasaları ile ideal gaz yasası arasındaki ilişkileri açıklar.	2	0	0	0
Gaz davranışlarını kinetik teori ile açıklar.	3	0	1	0
<b>Biyoloji</b>				



## SINAV SONUÇ BELGESİ

KAHRAMANMARAŞ / TÜRKÖĞLU / YEDİ GÜZEL ADAM ANADOLU İMAN HATİP LİSESİ

Öğrenci	Numara	Sınıf
SÜMEYYE ORÇAN	370	11A

Puan Türü	Puan	Genel Ort.	Dereceler				
			Snf	Kurum	İlçe	İl	Genel
SÖZ	▼ 199,904	220,230	8	37	37	885	1610
Puanı Hesaplanan:			48	48	1118	2687	
SAY	▼ 198,617	233,420	14	16	16	866	1476
Puanı Hesaplanan:			48	48	1118	2687	
EA	▼ 186,390	218,610	13	42	42	925	1772
Puanı Hesaplanan:			48	48	1118	2687	
Katılımlar:			15	48	48	1118	2688

Eşleşen TYT bilginiz bulunamadığı için sınav ortalaması TYT bilginiz olarak kullanılmıştır.

Ders	Soru	Doğru	Yanlış	Net	Başarı %	Sınıf Ort.	Kurum Ort.	Genel Ort.
Türkçe	6	1	4	0,00	0	▼ 1,78	▼ 2,18	▼ 1,84
Edebiyat	18	3	4	2,00	11	▼ 3,37	▼ 6,36	▼ 4,85
Tarih-1	10	3	3	2,25	23	▲ 2,08	▲ 1,96	▲ 1,55
Coğrafya-1	6	1	4	0,00	0	▼ 0,73	▼ 2,18	▼ 1,26
Edebiyat-Sosyal-1	40	8	15	4,25	11	▼ 7,97	▼ 12,69	▼ 9,51
Tarih-2	11	3	1	2,75	25	▲ 1,67	▼ 3,36	▲ 1,86
Coğrafya-2	11	3	5	1,75	16	▼ 1,98	▼ 5,16	▼ 2,47
Felsefe	12	3	8	1,00	8	▼ 1,72	▼ 3,73	▼ 1,81
Din Kül. ve Ahl. Bil.	6	3	1	2,75	46	▲ 2,03	▲ 2,60	▲ 1,55
Sosyal-2	40	12	15	8,25	21	▲ 7,40	▼ 14,85	▲ 7,69
Matematik-2	29	3	2	2,50	9	▼ 4,72	▲ 1,65	▼ 6,05
Geometri	11	3	0	3,00	27	▼ 3,95	▲ 1,76	▼ 3,09
Matematik	40	6	2	5,50	14	▼ 8,67	▲ 3,40	▼ 9,14
Fizik	14	0	1	-0,25	-2	▼ 0,62	▼ 0,18	▼ 1,92
Kimya	13	0	2	-0,50	-4	▼ 2,32	▼ 0,74	▼ 2,36
Biyoloji	13	2	2	1,50	12	▼ 4,47	▼ 1,52	▼ 3,08
Fen Bilimleri	40	2	5	0,75	2	▼ 7,40	▼ 2,44	▼ 7,35
<b>Toplam:</b>	<b>280</b>	<b>78</b>	<b>62</b>	<b>62,78</b>	<b>22</b>	<b>▼ 75,46</b>	<b>▼ 77,42</b>	<b>▼ 82,59</b>

Soru No	1234567890123456789012345678901234567890
Edebiyat-Sosyal-1	dBaaa E bA d cDcE E d cbA cacdE
Cevap Anahtarı	A BCBDECEADDEABBDACCEADACDEBACEEAAACEEABE
Sosyal-2	e E EA EbbDbe bE abcbBDBaaAc C DBd
Cevap Anahtarı	A DBECEDEAEAEEDCDADECEAEAEABBDACCAEACCEDBE
Matematik	dE C E b BC C
Cevap Anahtarı	A EECBABCCEADCEBDBADCAECACDEEADAABCEDDECED
Fen Bilimleri	d b e c Ca A
Cevap Anahtarı	A BEABDCEEACCBDCBDDCCAEAEEDBDBEACEADCCDBAD

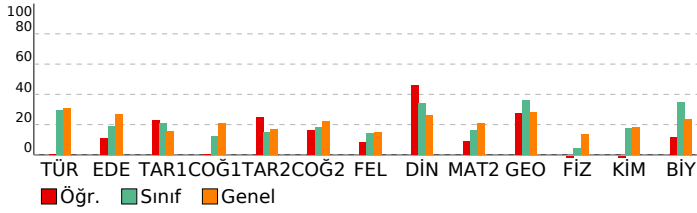

## 11 SINIF ATLAS DES 03 - AYT FORMATI

(0502-11.06DES03)

HATİP LİSESİ DERSLERE GÖRE BAŞARI ANALİZİ

Edebiyat-Sosyal-1	S	D	Y	B%
<b>Türkçe</b>				
Sözcükte Anlam	1	0	1	0
Metne Sözcük Yerleştirme	1	0	1	0
Cümlelyi Yorumlama ve Açıklama	1	1	0	100
Paragrafta Yardımcı Düşünceler	2	0	2	0
Edebiyatın sanat akımlarıyla ilişkisini belirler.	1	0	1	0
1923-1940 arası hikâyesinin genel özelliklerini kavrar.	1	0	1	0
Modernist hikâyelerin özelliklerini kavrar ve bu anlayışla eser veren yazarları bilir.	1	0	0	0
<b>Edebiyat</b>				
<b>Bireyin iç dünyasını esas alan hikâyelerin özelliklerini kavrar ve bu anlayışla eser veren yazarları bilir.</b>	1	0	0	0
1923-1940 arası hikâyesinin genel özelliklerini kavrar.	1	0	0	0
Tanzimat Dönemi şiirinin genel özelliklerini kavrar.	1	1	0	100
Tanzimat Dönemi şairlerini tanıır.	1	0	0	0
Servetifunun Dönemi şairlerini tanıır.	1	0	0	0
Servetifunun Dönemi şiirinin genel özelliklerini kavrar.	1	0	0	0
Yazım Kuralları	1	0	1	0
Noktalamla İşaretleri	1	1	0	100
Saf Şiir	2	0	0	0
Halkın yaşam biçimini anlatan manzum hikâyelerin genel özelliklerini kavrar ve Mehmet Afif Ersoy hakkında fikir sunar.	1	1	0	0
Fecriyatı şiirinin genel özelliklerini kavrar.	1	0	0	0
1910-1923 arasında gelişen Türk şiirinin genel özelliklerini kavrar.	3	0	1	0
Cumhuriyet'in ilk yıllarında yazılan şiirlerin genel özelliklerini kavrar.	1	0	0	0
Cümlelerin Ögeleri	2	1	1	50
Edebi akımları ve edebiyata yansımalarını bilir.	1	0	1	0
<b>Tarih-1</b>				
<b>XVII. yüzyılda değişen siyasi rekabet içerisinde Osmanlı Devleti'nin izlediği politikaları açıklar.</b>	2	1	0	50
1700-1774 yılları arasındaki süreçte Osmanlı Devleti'nin diğer devletlerle yürüttüğü rekabeti ve bu rekabette uyguladığı politikaları açıklar.	1	1	0	100
Avrupa düşüncesinde meydana gelen değişimleri ve bunların etkilerini analiz eder.	2	0	0	0
Avrupa'daki gelişmelere bağlı olarak Osmanlı idari, askerî ve ekonomik yapısında meydana gelen değişimleri analiz eder.	5	1	3	20
<b>Coğrafya-1</b>				
<b>Biyocoğrafyadaki oluşumu ve azalmasını etkili olan faktörleri açıklar.</b>	1	0	0	0
Ekosistemi oluşturan unsurları ayırır eder.	1	0	1	0
Türkiye'deki kırsal yerleşme tiplerini ayırır eder.	1	0	1	0
Şehirli fonksiyonel özellikleri açısından karşılaştırır.	1	0	1	0
Ülkelerin farklı dönemlerde izledikleri nüfus politikaları ve sonuçlarını karşılaştırır.	1	0	1	0
Üretim, dağıtım ve tüketim sektörleri arasındaki ilişkiyi ekonomiye etkisi açısından değerlendirir.	1	1	0	100
<b>Sosyal-2</b>				
<b>Tarih-2</b>				
<b>XVII. yüzyılda değişen siyasi rekabet içerisinde Osmanlı Devleti'nin izlediği politikaları açıklar.</b>	3	0	1	0
1700-1774 yılları arasındaki süreçte Osmanlı Devleti'nin diğer devletlerle yürüttüğü rekabeti ve bu rekabette uyguladığı politikaları açıklar.	2	1	0	50
Avrupa düşüncesinde meydana gelen değişimleri ve bunların etkilerini analiz eder.	4	2	0	50
Avrupa'daki gelişmelere bağlı olarak Osmanlı idari, askerî ve ekonomik yapısında meydana gelen değişimleri analiz eder.	2	0	0	0
<b>Coğrafya-2</b>				
<b>Ekosistemi oluşturan unsurları ayırır eder.</b>	1	1	0	100
Şehirlerin küresel ve bölgesel etkilerinin fonksiyonel açıdan yorumlar.	1	0	1	0
Şehirli fonksiyonel özellikleri açısından karşılaştırır.	1	0	1	0
Doğal unsurları üretim, dağıtım ve tüketim süreçleri üzerindeki etkisi açısından değerlendirir.	1	1	0	100
Türkiye'nin nüfus projeksiyonlarına dayalı senaryolar oluşturur.	1	0	1	0
Biyocoğrafyadaki oluşumu ve azalmasını etkili olan faktörleri açıklar.	1	0	1	0
Su ekosisteminin unsurlarını ve işleyişini açıklar.	1	0	0	0
Madde döngüleri ve enerji akışını ekosistemin devamlılığı açısından analiz eder.	1	0	1	0
Türkiye'deki kırsal yerleşme tiplerini ayırır eder.	1	1	0	100
Ülkelerin farklı dönemlerde izledikleri nüfus politikaları ve sonuçlarını karşılaştırır.	1	0	0	0
Üretim, dağıtım ve tüketim sektörleri arasındaki ilişkiyi ekonomiye etkisi açısından değerlendirir.	1	0	0	0
<b>Felsefe</b>				
<b>Örnek felsefi metinlerden hareketle MÖ 6. yüzyıl-MS 2. yüzyıl filozoflarının felsefi görüşlerini analiz eder.</b>	3	0	3	0
MÖ 6. yüzyıl-MS 2. yüzyıl felsefesindeki örnek düşünce ve argümanları felsefi açıdan değerlendirir.	1	0	1	0
Örnek felsefi metinlerden hareketle MS 2. yüzyıl-MS 15. yüzyıl filozoflarının felsefi görüşlerini analiz eder.	6	2	4	33
MS 2. yüzyıl-MS 15. yüzyıl felsefesinin karakteristik özelliklerini açıklar.	2	1	0	50
<b>Din Kül. ve Ahl. Bil.</b>				
<b>Hayatı anlamlandırmada ahiret inancının önemini fark eder.</b>	1	1	0	100
Ahiret hayatının aşamalarını ayırır ve hadislerle temellendirir.	1	0	0	0
Hz. Muhammed'in peygamberlikle ilgili görevlerini açıklar.	2	1	0	50
Hz. Muhammed'in örnek şahsiyetini tanıır.	1	1	0	100
Bakara suresi 153-157. ayetlerde verilen mesajları değerlendirir.	1	0	1	0
<b>Matematik</b>				
<b>Matematik-2</b>				
<b>Trigonometrik fonksiyonları birim çember yardımıyla açıklar.</b>	9	1	1	11
Sinüs, kosinüs, tanjant fonksiyonlarının ters fonksiyonlarını açıklar.	6	0	0	0
Trigonometrik fonksiyon grafiklerini çizer.	1	0	0	0
Analitik düzlemde doğruları inceleyerek işlemler yapar.	6	0	1	0
Sinüs teoremiyle ilgili problemler çözer.	1	0	0	0
Kosinüs teoremiyle ilgili problemler çözer.	2	0	0	0
Bir doğru parçasını belli bir oranda (çiftten veya dıştan) bölen noktanın koordinatlarını hesaplar.	1	0	0	0
Analitik düzlemde iki nokta arasındaki uzaklığı veren bağıntıyı elde ederek problemler çözer.	3	2	0	67
<b>Geometri</b>				
<b>Analitik düzlemde doğruları inceleyerek işlemler yapar.</b>	5	1	0	20
Analitik düzlemde iki nokta arasındaki uzaklığı veren bağıntıyı elde ederek problemler çözer.	4	2	0	50
Yönü açığı açıklar.	1	0	0	0
Bir doğru parçasını belli bir oranda (çiftten veya dıştan) bölen noktanın koordinatlarını hesaplar.	1	0	0	0
<b>Fen Bilimleri</b>				
<b>Fizik</b>				
<b>Bağlı hareket ile ilgili hesaplamalar yapar.</b>	1	0	0	0
Net kuvvet etkisindeki cismin hareketi ile ilgili hesaplamalar yapar.	2	0	0	0
Bir boyutta sabit ivmeli hareket ile ilgili hesaplamalar yapar.	2	0	0	0
Düşey doğrultuda ilk hız olan ve sabit ivmeli hareket yapan cisimlerin hareketlerini analiz eder.	1	0	0	0
Hava direncinin ihmal edildiği ortamda düşen cisimlerin hareketlerini analiz eder.	1	0	0	0
Limit hız kavramını açıklar.	1	0	0	0
Ateş hareketlerini yatay ve düşey boyutta analiz eder.	2	0	1	0
İki boyutta sabit ivmeli hareket ile ilgili hesaplamalar yapar.	1	0	0	0
Cisimlerin hareketini mekanik enerjinin korunumunu kullanarak analiz eder.	2	0	0	0
Sürtünmeli yüzeylerde enerji korunumunu ve dönüşümlerini analiz eder.	1	0	0	0
<b>Kimya</b>				
<b>Nötr atomların elektron dizilişleriyle periyodik sistemdeki yerleri arasında ilişki kurar.</b>	1	0	0	0
Elementlerin periyodik sistemdeki konumu ile özellikleri arasındaki ilişkileri açıklar.	2	0	0	0
Periyodik özelliklerdeki değişim eğilimlerini sebepleriyle açıklar.	1	0	0	0
Yükseltgenme basamakları ile elektron dizilişleri arasındaki ilişkiyi açıklar.	1	0	0	0
Gazların bitimlenmesinde kullanılan özellikleri açıklar.	1	0	1	0
Gaz yasalarını açıklar.	2	0	0	0
Deneyssel yoldan türetilmiş gaz yasaları ile ideal gaz yasası arasındaki ilişkiyi açıklar.	2	0	0	0
Gaz davranışlarını kinetik teori ile açıklar.	3	0	1	0
<b>Biyoloji</b>				
<b>Sindirir organlarının görev ve işleyişini açıklar.</b>	2	0	0	0
Kas çeşitlerini ve özelliklerini bilir.	1	0	0	0

**SINAV SONUÇ BELGESİ**

KAHRAMANMARAŞ / TÜRKÖĞLU / YEDİ GÜZEL ADAM ANADOLU İMAN HATİP LİSESİ

**11 SINIF ATLAS DES 03 - AYT FORMATI****(0902-11.06DES03)****DERSLERE GÖRE BAŞARI ANALİZİ**

Öğrenci			Numara	Sınıf			
ÜMMÜĞÜLSÜM KIRAZ			374	11A			
Puan Türü	Puan	Genel Ort.	Dereceler				
			Snf	Kurum	İlçe	İl	Genel
SÖZ	▲ 220,639	220,230	4	33	33	658	1227
	Puanı Hesaplanan:		48	48	1118	2687	
SAY	▲ 243,977	233,420	4	4	4	632	919
	Puanı Hesaplanan:		48	48	1118	2687	
EA	▲ 233,205	218,610	4	5	5	735	1047
	Puanı Hesaplanan:		48	48	1118	2687	
Katılımlar:			15	48	48	1118	2688

Eşleşen TYT bilginiz bulunamadığı için sınav ortalaması TYT bilginiz olarak kullanılmıştır.

Ders	Soru	Doğru	Yanlış	Net	Başarı %	Sınıf Ort.	Kurum Ort.	Genel Ort.
Türkçe	6	2	2	1,50	25	▼ 1,78	▼ 2,18	▼ 1,84
Edebiyat	18	6	0	6,00	33	▲ 3,37	▼ 6,36	▲ 4,85
Tarih-1	10	4	3	3,25	33	▲ 2,08	▲ 1,96	▲ 1,55
Coğrafya-1	6	2	0	2,00	33	▲ 0,73	▼ 2,18	▲ 1,26
Edebiyat-Sosyal-1	40	14	5	12,75	32	▲ 7,97	▲ 12,69	▲ 9,51
Tarih-2	11	2	4	1,00	9	▼ 1,67	▼ 3,36	▼ 1,86
Coğrafya-2	11	1	2	0,50	5	▼ 1,98	▼ 5,16	▼ 2,47
Felsefe	12	4	6	2,50	21	▲ 1,72	▼ 3,73	▲ 1,81
Din Kül. ve Ahl. Bil.	6	3	3	2,25	38	▲ 2,03	▼ 2,60	▲ 1,55
Sosyal-2	40	10	15	6,25	16	▼ 7,40	▼ 14,85	▼ 7,69
Matematik-2	29	7	1	6,75	23	▲ 4,72	▲ 1,65	▲ 6,05
Geometri	11	6	0	6,00	55	▲ 3,95	▲ 1,76	▲ 3,09
Matematik	40	13	1	12,75	32	▲ 8,67	▲ 3,40	▲ 9,14
Fizik	14	5	2	4,50	32	▲ 0,62	▲ 0,18	▲ 1,92
Kimya	13	0	1	-0,25	-2	▼ 2,32	▼ 0,74	▼ 2,36
Biyoloji	13	7	6	5,50	42	▲ 4,47	▲ 1,52	▲ 3,08
Fen Bilimleri	40	12	9	9,75	24	▲ 7,40	▲ 2,44	▲ 7,35
<b>Toplam:</b>	<b>280</b>	<b>99</b>	<b>55</b>	<b>85,53</b>	<b>31</b>	<b>▲ 75,46</b>	<b>▲ 77,42</b>	<b>▲ 82,59</b>

Soru No	1234567890123456789012345678901234567890
Edebiyat-Sosyal-1	BbdB DAA AA D bdcA D EcB E
Cevap Anahtarı	B BCBCECEDAABEAACAEDCDBEDDCACAEEDAEBBCEEEA
Sosyal-2	e be EEeEb E E cc bbBdaBaDBCada
Cevap Anahtarı	B AECDAEBEEEDACAEEEDDCEEAEEAEBDCBCBCEEC
Matematik	Ee C E B E E A D DACE B
Cevap Anahtarı	B AEBDDCDEEDABCAEBCBCECECABAABDEECADACEDB
Fen Bilimleri	DC C A d E de ADaABdcEeCaCe
Cevap Anahtarı	B CDCECAAEDECBEBBDECEBDBBEACBACADABBEBEACDCD

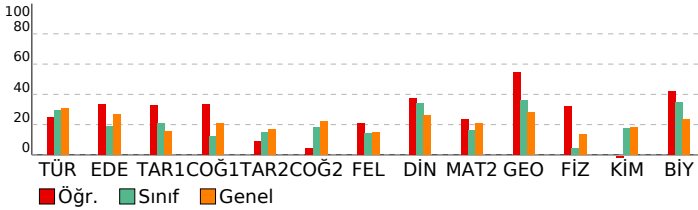

Edebiyat-Sosyal-1	S	D	Y	B%
<b>Türkçe</b>				
Sözcük Anlam	1	0	1	0
Metne Sözcük Yerleştirme	1	0	1	0
Cümleyi Yorumlama ve Açıklama	1	1	0	100
Paragrafa Yardımcı Düşünceler	2	1	1	50
Edebiyatın sanat akımlarıyla ilişkisini belirler.	1	1	0	100
1923-1940 arası hikâyesinin genel özelliklerini kavrar.	1	0	0	0
Modernist hikâyelerin özelliklerini kavrar ve bu anlayışla eser veren yazarları bilir.	1	0	0	0
Bireyin iç dünyasını esas alan hikâyelerin özelliklerini kavrar ve bu anlayışla eser veren yazarları bilir.	0	0	0	0
<b>Edebiyat</b>				
Bireyin iç dünyasını esas alan hikâyelerin özelliklerini kavrar ve bu anlayışla eser veren yazarları bilir.	1	0	0	0
1923-1940 arası hikâyesinin genel özelliklerini kavrar.	1	0	0	100
Tanzimat Dönemi şiirinin genel özelliklerini kavrar.	1	0	0	0
Tanzimat Dönemi şairlerini tanıır.	1	0	0	0
Servetifunun Dönemi şairlerini tanıır.	1	0	0	0
Servetifunun Dönemi şiirinin genel özelliklerini kavrar.	1	0	0	0
Yazım Kuralları	1	0	0	0
Noktalamaya İşaretleri	1	1	0	100
Saf Şiir	2	0	0	0
Halkın yaşam biçimini anlatan manzum hikâyelerin genel özelliklerini kavrar ve Mehmet Akif Ersoy hakkında fikir sı	1	0	0	0
Fecriati şiirinin genel özelliklerini kavrar.	1	0	0	0
1910-1923 arasında gelişen Türk şiirinin genel özelliklerini kavrar.	3	1	0	33
Cumhuriyet'in ilk yıllarında yazılan şiirlerin genel özelliklerini kavrar.	1	0	0	0
Cümlenin Öğeleri	2	2	0	100
Edebi akımları ve edebiyata yansımalarını bilir.	1	1	0	100
Modernist hikâyelerin özelliklerini kavrar ve bu anlayışla eser veren yazarları bilir.	0	0	0	0
<b>Tarih-1</b>				
XVII. yüzyılda değişen siyasi rekabet içerisinde Osmanlı Devleti'nin izlediği politikaları açıklar.	2	2	0	100
1700-1774 yılları arasındaki süreçte Osmanlı Devleti'nin diğer devletlerle yürüttüğü rekabeti ve bu rekabette uygul	1	0	0	0
Avrupa düşüncesinde meydana gelen değişimleri ve bunların etkilerini analiz eder.	2	0	1	0
Avrupa'daki gelişmelere bağlı olarak Osmanlı idari, askerî ve ekonomik yapısında meydana gelen değişimleri analiz	5	2	2	40
<b>Coğrafya-1</b>				
Biyocoğrafyaların oluşumu ve azalmasında etkili olan faktörleri açıklar.	1	0	0	0
Ekosistemi oluşturan unsurları ayırır eder.	1	0	0	0
Türkiye'deki kır yerleşme tiplerini ayırır eder.	1	0	0	0
Şehirlerin fonksiyonel özellikleri açısından karşılaştırır.	1	0	0	0
Ülkelerin farklı dönemlerde izledikleri nüfus politikaları ve sonuçlarını karşılaştırır.	1	1	0	100
Üretim, dağıtım ve tüketim sektörleri arasındaki ilişkileri ekonomiye etkisi açısından değerlendirir.	1	1	0	100
<b>Sosyal-2</b>				
<b>Tarih-2</b>				
XVII. yüzyılda değişen siyasi rekabet içerisinde Osmanlı Devleti'nin izlediği politikaları açıklar.	3	0	1	0
1700-1774 yılları arasındaki süreçte Osmanlı Devleti'nin diğer devletlerle yürüttüğü rekabeti ve bu rekabette uygul	2	1	1	50
Avrupa düşüncesinde meydana gelen değişimleri ve bunların etkilerini analiz eder.	4	0	1	0
Avrupa'daki gelişmelere bağlı olarak Osmanlı idari, askerî ve ekonomik yapısında meydana gelen değişimleri analiz	2	1	1	50
<b>Coğrafya-2</b>				
Ekosistemi oluşturan unsurları ayırır eder.	1	1	0	100
Şehirlerin küresel ve bölgesel etkilerinin fonksiyonel açıdan yorumlar.	1	0	0	0
Şehirlerin fonksiyonel özellikleri açısından karşılaştırır.	1	0	0	0
Doğal unsurları üretim, dağıtım ve tüketim süreçleri üzerindeki etkisi açısından değerlendirir.	1	0	0	0
Türkiye'nin nüfus projeksiyonlarına dayalı senaryolar oluşturur.	1	0	1	0
Biyocoğrafyaların oluşumu ve azalmasında etkili olan faktörleri açıklar.	1	0	0	0
Su ekosisteminin unsurlarını ve işleyişini açıklar.	1	0	0	0
Madde döngüleri ve enerji akışını ekosistemin devamlılığı açısından analiz eder.	1	0	1	0
Türkiye'deki kır yerleşme tiplerini ayırır eder.	1	0	0	0
Ülkelerin farklı dönemlerde izledikleri nüfus politikaları ve sonuçlarını karşılaştırır.	1	0	0	0
Üretim, dağıtım ve tüketim sektörleri arasındaki ilişkileri ekonomiye etkisi açısından değerlendirir.	1	0	0	0
<b>Felsefe</b>				
Örnek felsefi metinlerden hareketle MÖ 6. yüzyıl-MS 2. yüzyıl filozoflarının felsefi görüşlerini analiz eder.	3	0	3	0
MÖ 6. yüzyıl-MS 2. yüzyıl felsefesindeki örnek düşünce ve argümanları felsefi açıdan değerlendirir.	1	0	1	100
Örnek felsefi metinlerden hareketle MS 2. yüzyıl-MS 15. yüzyıl filozoflarının felsefi görüşlerini analiz eder.	6	2	3	33
MS 2. yüzyıl-MS 15. yüzyıl felsefesinin karakteristik özelliklerini açıklar.	2	1	0	50
<b>Din Kül. ve Ahl. Bil.</b>				
Hayatı anlamlandırmada ahiret inancının önemi fark eder.	1	1	0	100
Ahiret hayatının aşamalarını ayet ve hadislerle temellendirir.	1	0	1	0
Hz. Muhammed'in peygamberlikle ilgili görevlerini açıklar.	2	1	1	50
Hz. Muhammed'in örnek şahsiyetini tanıır.	1	1	0	100
Bakara suresi 153-157. ayetlerde verilen mesajları değerlendirir.	1	0	1	0
<b>Matematik</b>				
<b>Matematik-2</b>				
Trigonometrik fonksiyonları birim çember yardımıyla açıklar.	9	1	1	11
Sinüs, kosinüs, tanjant fonksiyonlarının ters fonksiyonlarını açıklar.	6	0	0	0
Trigonometrik fonksiyon grafiklerini çizer.	1	0	0	0
Analitik düzlemde doğruları inceleyerek işlemler yapar.	6	2	0	33
Sinüs teoremiyle ilgili problemler çözer.	1	0	0	0
Kosinüs teoremiyle ilgili problemler çözer.	2	0	0	0
Bir doğru parçasını belli bir oranda (içten veya dıştan) bölen noktanın koordinatlarını hesaplar.	1	1	0	100
Analitik düzlemde iki nokta arasındaki uzaklığı veren bağıntıyı elde ederek problemler çözer.	3	3	0	100
<b>Geometri</b>				
Analitik düzlemde doğruları inceleyerek işlemler yapar.	5	4	0	80
Analitik düzlemde iki nokta arasındaki uzaklığı veren bağıntıyı elde ederek problemler çözer.	4	1	0	25
Yönü açıyı açıklar.	1	0	0	0
Bir doğru parçasını belli bir oranda (içten veya dıştan) bölen noktanın koordinatlarını hesaplar.	1	1	0	100
<b>Fen Bilimleri</b>				
<b>Fizik</b>				
Bağıl hareket ile ilgili hesaplamalar yapar.	1	0	0	0
Net kuvvet etkisindeki cismin hareketi ile ilgili hesaplamalar yapar.	2	0	0	0
Bir boyutta sabit ivmeli hareket ile ilgili hesaplamalar yapar.	2	1	1	50
Düşey doğrultuda ilk hızı olan ve sabit ivmeli hareket yapan cisimlerin hareketlerini analiz eder.	1	0	1	0
Hava direncinin ihmal edildiği ortamda düşen cisimlerin hareketlerini analiz eder.	1	1	0	100
Limit hız kavramını açıklar.	1	0	0	0
Atış hareketlerini yatay ve düşey boyutta analiz eder.	2	2	0	100
İki boyutta sabit ivmeli hareket ile ilgili hesaplamalar yapar.	1	0	0	0
Cisimlerin hareketini mekanik enerjinin korunumunu kullanarak analiz eder.	2	1	0	50
Sürtünmeli yüzeylerde enerji korunumunu ve dönüşümlerini analiz eder.	1	0	0	0
<b>Kimya</b>				
Nötr atomların elektron dizilimleriyle periyodik sistemdeki yerleri arasında ilişki kurar.	1	0	0	0
Elementlerin periyodik sistemdeki konumu ile özellikleri arasındaki ilişkileri açıklar.	2	0	0	0
Periyodik özelliklerdeki değişim eğilimlerini sebepleriyle açıklar.	1	0	0	0
Yükseltgenme basamakları ile elektron dizilimleri arasındaki ilişkileri açıklar.	1	0	0	0
Gazların betimlenmesinde kullanılan özellikleri açıklar.	1	0	0	0
Gaz yasalarını açıklar.	2	0	0	0
Deneyssel yoldan türetilmiş gaz yasaları ile ideal gaz yasası arasındaki ilişkileri açıklar.	2	0	0	0
Gaz davranışlarını kinetik teori ile açıklar.	3	0	1	0
<b>Biyoloji</b>				

# SINAV SONUÇ BELGESİ

## KAHRAMANMARAŞ / TÜRKOĞLU / YEDİ GÜZEL ADAM ANADOLU İMAN HATİP LİSESİ

# 11 SINIF ATLAS DES 03 - AYT FORMATI

## (0S02-11.06DES03) DERSLERE GÖRE BAŞARI ANALİZİ

Öğrenci	Numara	Sınıf
ZEHRA TÜRKMEN	325	11A

Puan Türü	Puan	Genel Ort.	Dereceler				
			Snf	Kurum	İlçe	İl	Genel
SÖZ	▼ 179,779	220,230	15	44	44	972	1889
	Puanı Hesaplanan:		48	48	1118	2687	
SAY	▼ 224,782	233,420	7	7	7	713	1096
	Puanı Hesaplanan:		48	48	1118	2687	
EA	▼ 194,578	218,610	9	36	36	896	1637
	Puanı Hesaplanan:		48	48	1118	2687	
Katılımlar:			15	48	48	1118	2688

Eşleşen TYT bilginiz bulunamadığı için sınav ortalaması TYT bilginiz olarak kullanılmıştır.

Ders	Soru	Doğru	Yanlış	Net	Başarı %	Sınıf Ort.	Kurum Ort.	Genel Ort.
Türkçe	6	0	0	0,00	0	▼ 1,78	▼ 2,18	▼ 1,84
Edebiyat	18	0	0	0,00	0	▼ 3,37	▼ 6,36	▼ 4,85
Tarih-1	10	0	0	0,00	0	▼ 2,08	▼ 1,96	▼ 1,55
Coğrafya-1	6	1	0	1,00	17	▲ 0,73	▼ 2,18	▼ 1,26
Edebiyat-Sosyal-1	40	1	0	1,00	3	▼ 7,97	▼ 12,69	▼ 9,51
Tarih-2	11	0	0	0,00	0	▼ 1,67	▼ 3,36	▼ 1,86
Coğrafya-2	11	3	3	2,25	20	▲ 1,98	▼ 5,16	▼ 2,47
Felsefe	12	0	0	0,00	0	▼ 1,72	▼ 3,73	▼ 1,81
Din Kül. ve Ahl. Bil.	6	3	0	3,00	50	▲ 2,03	▲ 2,60	▲ 1,55
Sosyal-2	40	6	3	5,25	13	▼ 7,40	▼ 14,85	▼ 7,69
Matematik-2	29	9	6	7,50	26	▲ 4,72	▲ 1,65	▲ 6,05
Geometri	11	5	1	4,75	43	▲ 3,95	▲ 1,76	▲ 3,09
Matematik	40	14	7	12,25	31	▲ 8,67	▲ 3,40	▲ 9,14
Fizik	14	0	7	-1,75	-13	▼ 0,62	▼ 0,18	▼ 1,92
Kimya	13	0	2	-0,50	-4	▼ 2,32	▼ 0,74	▼ 2,36
Biyoloji	13	6	4	5,00	38	▲ 4,47	▲ 1,52	▲ 3,08
Fen Bilimleri	40	6	13	2,75	7	▼ 7,40	▲ 2,44	▼ 7,35
<b>Toplam:</b>	<b>280</b>	<b>77</b>	<b>48</b>	<b>65,28</b>	<b>23</b>	<b>▼ 75,46</b>	<b>▼ 77,42</b>	<b>▼ 82,59</b>

Soru No	1234567890123456789012345678901234567890
Edebiyat-Sosyal-1	B
Cevap Anahtarı	B BCBCECEDAABEAAACAEEDCBEDDCAEAEDAEBBCEEEA
Sosyal-2	bC EeE e DB E
Cevap Anahtarı	B AECDAAEBEEDACAEEDEDDCEAAEAEBDCBCDBCEEC
Matematik	b abDdc ECEaB E C A E C DA d B
Cevap Anahtarı	B ÆEDDCDEdABCDaEeCBeCECaBAABDEECADAcEDB
Fen Bilimleri	c cb ded e e b Ae AB EAebCa
Cevap Anahtarı	B CDCECAAEDECBEBBDECEBDBBEACBACADBBABEEACDCD

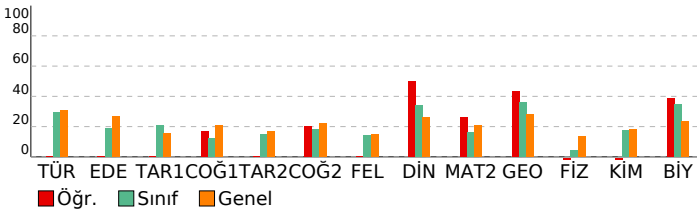

Edebiyat-Sosyal-1	S	D	Y	B%
Türkçe	1	0	0	0
Sözcükte Anlam	1	0	0	0
Metne Sözcük Yerleştirme	1	0	0	0
Cümleli Yorumlama ve Açıklama	1	0	0	0
Paragrafa Yardımcı Düşünceler	2	0	0	0
Edebiyatın sanat akımlarıyla ilişkisini belirler.	1	0	0	0
1923-1940 arası hikâyesinin genel özelliklerini kavrar.	1	0	0	0
Modernist hikâyelerin özelliklerini kavrar ve bu anlayışla eser veren yazarları bilir.	1	0	0	0
Bireyin iç dünyasını esas alan hikâyelerin özelliklerini kavrar ve bu anlayışla eser veren yazarları bilir.	0	0	0	0
Edebiyat	1	0	0	0
Bireyin iç dünyasını esas alan hikâyelerin özelliklerini kavrar ve bu anlayışla eser veren yazarları bilir.	1	0	0	0
1923-1940 arası hikâyesinin genel özelliklerini kavrar.	1	0	0	0
Tanzimat Dönemi şiirinin genel özelliklerini kavrar.	1	0	0	0
Tanzimat Dönemi şairlerini tanıtır.	1	0	0	0
Servetifunun Dönemi şairlerini tanıtır.	1	0	0	0
Servetifunun Dönemi şiirinin genel özelliklerini kavrar.	1	0	0	0
Yazım Kuralları	1	0	0	0
Noktalamaya İşaretleri	1	0	0	0
Saf Şiir	2	0	0	0
Halkın yaşam biçimini anlatan manzum hikâyelerin genel özelliklerini kavrar ve Mehmet Akif Ersoy hakkında fikir verir.	1	0	0	0
Fecriyat şiirinin genel özelliklerini kavrar.	1	0	0	0
1910-1923 arasında gelişen Türk şiirinin genel özelliklerini kavrar.	3	0	0	0
Cumhuriyet'in ilk yıllarında yazılan şiirlerin genel özelliklerini kavrar.	1	0	0	0
Cümlenin Öğeleri	2	0	0	0
Edebi akımları ve edebiyata yansımalarını bilir.	1	0	0	0
Modernist hikâyelerin özelliklerini kavrar ve bu anlayışla eser veren yazarları bilir.	0	0	0	0
Tarih-1	1	0	0	0
XVII. yüzyılda değişen siyasi rekabet içerisinde Osmanlı Devleti'nin izlediği politikaları açıklar.	2	0	0	0
1700-1774 yılları arasındaki süreçte Osmanlı Devleti'nin diğer devletlerle yürüttüğü rekabeti ve bu rekabette uyguladığı politikaları açıklar.	1	0	0	0
Avrupa düşüncesinde meydana gelen değişimleri ve bunların etkilerini analiz eder.	2	0	0	0
Avrupa'daki gelişmelere bağlı olarak Osmanlı idari, askerî ve ekonomik yapısında meydana gelen değişimleri analiz eder.	5	0	0	0
Coğrafya-1	1	0	0	0
Biyocoğrafya oluşumu ve azalmasına etkili olan faktörleri açıklar.	1	0	0	0
Ekosistemi oluşturan unsurları ayırır eder.	1	0	0	0
Türkiye'deki kır yerleşme tiplerini ayırır eder.	1	0	0	0
Şehirlerin fonksiyonel özellikleri açısından karşılaştırır.	1	0	0	0
Ülkelerin farklı dönemlerde izledikleri nüfus politikaları ve sonuçlarını karşılaştırır.	1	1	0	100
Üretim, dağıtım ve tüketim sektörleri arasındaki ilişkileri ekonomiye etkisi açısından değerlendirir.	1	0	0	0

Sosyal-2	S	D	Y	B%
Tarih-2	1	0	0	0
XVII. yüzyılda değişen siyasi rekabet içerisinde Osmanlı Devleti'nin izlediği politikaları açıklar.	3	0	0	0
1700-1774 yılları arasındaki süreçte Osmanlı Devleti'nin diğer devletlerle yürüttüğü rekabeti ve bu rekabette uyguladığı politikaları açıklar.	2	0	0	0
Avrupa düşüncesinde meydana gelen değişimleri ve bunların etkilerini analiz eder.	4	0	0	0
Avrupa'daki gelişmelere bağlı olarak Osmanlı idari, askerî ve ekonomik yapısında meydana gelen değişimleri analiz eder.	2	0	0	0
Coğrafya-2	1	0	0	0
Ekosistemi oluşturan unsurları ayırır eder.	1	1	0	100
Şehirlerin küresel ve bölgesel etkilerinin fonksiyonel açıdan yorumunu açıklar.	1	0	0	0
Şehirlerin fonksiyonel özellikleri açısından karşılaştırır.	1	0	0	0
Doğal unsurları üretim, dağıtım ve tüketim süreçleri üzerindeki etkisi açısından değerlendirir.	1	0	1	0
Türkiye'nin nüfus projeksiyonlarına dayalı senaryolar oluşturur.	1	0	1	0
Biyocoğrafya oluşumu ve azalmasına etkili olan faktörleri açıklar.	1	0	1	0
Su ekosisteminin unsurlarını ve işleyişini açıklar.	1	0	0	0
Madde döngüleri ve enerji akışını ekosistemin devamlılığı açısından analiz eder.	1	1	0	100
Türkiye'deki kır yerleşme tiplerini ayırır eder.	1	0	0	0
Ülkelerin farklı dönemlerde izledikleri nüfus politikaları ve sonuçlarını karşılaştırır.	1	0	0	0
Üretim, dağıtım ve tüketim sektörleri arasındaki ilişkileri ekonomiye etkisi açısından değerlendirir.	1	1	0	100
Felsefe	1	0	0	0
Örnek felsefi metinlerden hareketle MÖ 6. yüzyıl-MS 2. yüzyıl filozoflarının felsefi görüşlerini analiz eder.	3	0	0	0
MÖ 6. yüzyıl-MS 2. yüzyıl felsefesindeki örnek düşünce ve argümanları felsefi açıdan değerlendirir.	1	0	0	0
Örnek felsefi metinlerden hareketle MS 2. yüzyıl-MS 15. yüzyıl filozoflarının felsefi görüşlerini analiz eder.	6	0	0	0
MS 2. yüzyıl-MS 15. yüzyıl felsefesinin karakteristik özelliklerini açıklar.	2	0	0	0
Din Kül. ve Ahl. Bil.	1	0	0	0
Hayatı anlamlandırmada ahiret inancının önemi fark eder.	1	0	0	0
Ahiret hayatının aşamalarını ayet ve hadislerle temellendirir.	1	0	0	0
Hz. Muhammed'in peygamberlikle ilgili görevlerini açıklar.	2	2	0	100
Hz. Muhammed'in örnek şahsiyetini tanıtır.	1	1	0	100
Bakara suresi 153-157. ayetlerde verilen mesajları değerlendirir.	1	0	0	0

Matematik	S	D	Y	B%
Matematik-2	1	0	0	0
Trigonometrik fonksiyonları birim çember yardımıyla açıklar.	9	4	3	44
Sinüs, kosinüs, tanjant fonksiyonlarının ters fonksiyonlarını açıklar.	6	2	1	27
Trigonometrik fonksiyon grafiklerini çizer.	1	0	0	0
Analitik düzlemde doğruların inceleyerek işlemler yapar.	6	2	1	33
Sinüs teoremiyle ilgili problemler çözer.	1	0	0	0
Kosinüs teoremiyle ilgili problemler çözer.	2	0	0	0
Bir doğru parçasını belli bir oranda (çiftten veya daştan) bölen noktanın koordinatlarını hesaplar.	1	0	0	0
Analitik düzlemde iki nokta arasındaki uzaklığı veren bağıntıyı elde ederek problemler çözer.	3	2	0	67
Geometri	1	0	0	0
Analitik düzlemde doğruların inceleyerek işlemler yapar.	5	1	1	20
Analitik düzlemde iki nokta arasındaki uzaklığı veren bağıntıyı elde ederek problemler çözer.	4	2	0	50
Yönü açıyı açıklar.	1	1	0	100
Bir doğru parçasını belli bir oranda (çiftten veya daştan) bölen noktanın koordinatlarını hesaplar.	1	1	0	100

Fen Bilimleri	S	D	Y	B%
Fizik	1	0	0	0
Bağıl hareket ile ilgili hesaplamalar yapar.	1	0	0	0
Net kuvvet etkisindeki cismin hareketi ile ilgili hesaplamalar yapar.	2	0	1	0
Bir boyutta sabit ivmeli hareket ile ilgili hesaplamalar yapar.	2	0	1	0
Düşey doğrultuda ilk hızı olan ve sabit ivmeli hareket yapan cisimlerin hareketlerini analiz eder.	1	0	1	0
Hava direncinin ihmal edildiği ortamda düşen cisimlerin hareketlerini analiz eder.	1	0	1	0
Limit hız kavramını açıklar.	1	0	0	0
Atış hareketlerini yatay ve düşey boyutta analiz eder.	2	0	1	0
İki boyutta sabit ivmeli hareket ile ilgili hesaplamalar yapar.	1	0	0	0
Cisimlerin hareketini mekanik enerjinin korunumunu kullanarak analiz eder.	2	0	1	0
Sürtünmeli yüzeylerde enerji korunumunu ve dönüşümlerini analiz eder.	1	0	1	0
Kimya	1	0	0	0
Nötr atomların elektron dizilişleriyle periyodik sistemdeki yerleri arasındaki ilişki kurar.	1	0	1	0
Elementlerin periyodik sistemdeki konumu ile özellikleri arasındaki ilişkileri açıklar.	2	0	0	0
Periyodik özelliklerdeki değişim eğilimlerini sebepleriyle açıklar.	1	0	0	0
Yükseltgenme basamakları ile elektron dizilişleri arasındaki ilişkileri açıklar.	1	0	0	0
Gazların betimlenmesinde kullanılan özellikleri açıklar.	1	0	0	0
Gaz yasalarını açıklar.	2	0	1	0
Deneyssel yoldan türetilmiş gaz yasaları ile ideal gaz yasası arasındaki ilişkileri açıklar.	2	0	0	0
Gaz davranışlarını kinetik teori ile açıklar.	3	0	0	0
Biyoloji	1	0	0	0

# SINAV SONUÇ BELGESİ

KAHRAMANMARAŞ / TÜRKÖĞLU / YEDİ GÜZEL ADAM ANADOLU İMAN HATİP LİSESİ

Öğrenci	Numara	Sınıf
AHMET BZDGNN	333	11B

Puan Türü	Puan	Genel Ort.	Dereceler				
			Snf	Kurum	İlçe	İl	Genel
SÖZ	▲ 275,799	220,230	10	18	18	255	484
Puanı Hesaplanan:			48	48	1118	2687	
SAY	▼ 185,482	233,420	4	25	25	913	1693
Puanı Hesaplanan:			48	48	1118	2687	
EA	▲ 218,710	218,610	5	16	16	812	1260
Puanı Hesaplanan:			48	48	1118	2687	
Katılımlar:			16	48	48	1118	2688

Eşleşen TYT bilginiz bulunamadığı için sınav ortalaması TYT bilginiz olarak kullanılmıştır.

Ders	Soru	Doğru	Yanlış	Net	Başarı %	Sınıf Ort.	Kurum Ort.	Genel Ort.
Türkçe	6	4	1	3,75	63	▲ 2,80	▲ 2,18	▲ 1,84
Edebiyat	18	10	3	9,25	51	▲ 8,05	▲ 6,36	▲ 4,85
Tarih-1	10	2	3	1,25	13	▼ 2,02	▼ 1,96	▼ 1,55
Coğrafya-1	6	4	1	3,75	63	▲ 3,30	▲ 2,18	▲ 1,26
Edebiyat-Sosyal-1	40	20	8	18,00	45	▲ 16,16	▲ 12,69	▲ 9,51
Tarih-2	11	6	5	4,75	43	▲ 4,42	▲ 3,36	▲ 1,86
Coğrafya-2	11	9	1	8,75	80	▲ 7,58	▲ 5,16	▲ 2,47
Felsefe	12	4	3	3,25	27	▼ 4,98	▼ 3,73	▲ 1,81
Din Kül. ve Ahl. Bil.	6	3	2	2,50	42	▼ 3,34	▼ 2,60	▲ 1,55
Sosyal-2	40	22	11	19,25	48	▼ 20,33	▲ 14,85	▲ 7,69
Matematik-2	29	0	1	-0,25	-1	▼ 0,08	▼ 1,65	▼ 6,05
Geometri	11	2	0	2,00	18	▲ 0,97	▲ 1,76	▼ 3,09
Matematik	40	2	1	1,75	4	▲ 1,05	▼ 3,40	▼ 9,14
<b>Toplam:</b>	<b>280</b>	<b>94</b>	<b>45</b>	<b>83,03</b>	<b>30</b>	<b>▲ 81,65</b>	<b>▲ 77,42</b>	<b>▲ 82,59</b>

Soru No	1234567890123456789012345678901234567890
---------	--

Edebiyat-Sosyal-1	BCBB d DAACeAd c bDCD E a C dE c CcEEA
Cevap Anahtarı	B BCBBECEADAEBEAACAEDDCBDEDDCACAEEAEBBCEEEA

Sosyal-2	AEdadEBdEEabCAEDEDDC Eec d EB CDBCad
Cevap Anahtarı	B AECDAEBEEEDACAEEDEDCEEAEEAEBDCBCEBCEC

Matematik	d E C
Cevap Anahtarı	B AEEDDCDEdABCDAAECCBCECECABAABDEECADACEDB

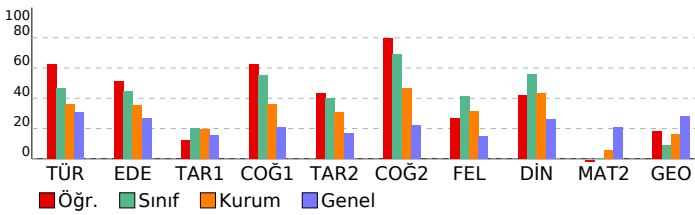

# 11 SINIF ATLAS DES 03 - AYT FORMATI

(0502-11.06DES03)

HATİP LİSESİ DERSLERE GÖRE BAŞARI ANALİZİ

## Edebiyat-Sosyal-1

Türkçe	S	D	Y	B%
Sözcükte Anlam	1	1	0	100
Metne Sözcük Yerleştirme	1	1	0	100
Cümleli Yorumlama ve Açıklama	1	1	0	100
Paragrafa Yardımcı Düşünceler	2	2	0	100
Edebiyatın sanat akımlarıyla ilişkisini belirler.	1	1	0	100
1923-1940 arası hikâyesinin genel özelliklerini kavrar.	1	0	1	0
Modernist hikâyelerin özelliklerini kavrar ve bu anlayışla eser veren yazarları bilir.	1	0	0	0
Bireyin iç dünyasını esas alan hikâyelerin özelliklerini kavrar ve bu anlayışla eser veren yazarları bilir.	0	0	0	0

Edebiyat	S	D	Y	B%
Bireyin iç dünyasını esas alan hikâyelerin özelliklerini kavrar ve bu anlayışla eser veren yazarları bilir.	1	0	0	0
1923-1940 arası hikâyesinin genel özelliklerini kavrar.	1	1	0	100
Tanzimat Dönemi şiirinin genel özelliklerini kavrar.	1	1	0	100
Tanzimat Dönemi şairlerini tanıtır.	1	0	0	0
Servetifunun Dönemi şairlerini tanıtır.	1	0	0	0
Servetifunun Dönemi şiirinin genel özelliklerini kavrar.	1	1	0	100
Yazım Kuralları	1	0	1	0
Noktalamaya İşaretleri	1	1	0	100
Saf Şiir	2	0	1	0
Halkın yaşam biçimini anlatan manzum hikâyelerin genel özelliklerini kavrar ve Mehmet Akif Ersoy hakkında fikir verir.	1	0	1	0
Fecriyat şiirinin genel özelliklerini kavrar.	1	0	0	0
1910-1923 arasında gelişen Türk şiirinin genel özelliklerini kavrar.	3	3	0	100
Cumhuriyet'in ilk yıllarında yazılan şiirlerin genel özelliklerini kavrar.	1	1	0	100
Cümlenin Öğeleri	2	2	0	100
Edebi akımları ve edebiyata yansımaları bilir.	1	0	1	0
Modernist hikâyelerin özelliklerini kavrar ve bu anlayışla eser veren yazarları bilir.	0	0	0	0

Tarih-1	S	D	Y	B%
XVII. yüzyılda değişen siyasi rekabet içerisinde Osmanlı Devleti'nin izlediği politikaları açıklar.	2	1	0	50
1700-1774 yılları arasındaki süreçte Osmanlı Devleti'nin diğer devletlerle yürüttüğü rekabeti ve bu rekabette uyguladığı politikaları açıklar.	1	1	0	100
Avrupa düşüncesinde meydana gelen değişimleri ve bunların etkilerini analiz eder.	2	0	1	0
Avrupa'daki gelişmelere bağlı olarak Osmanlı idari, askerî ve ekonomik yapısında meydana gelen değişimleri analiz eder.	5	0	2	0

Coğrafya-1	S	D	Y	B%
Biyocoğrafyaların oluşumu ve azalmasında etkili olan faktörleri açıklar.	1	1	0	100
Ekosistemi oluşturan unsurları ayırır eder.	1	1	0	100
Türkiye'deki kır yerleşme tiplerini ayırır eder.	1	0	1	0
Şehirleri fonksiyonel özellikleri açısından karşılaştırır.	1	1	0	100
Ülkelerin farklı dönemlerde izledikleri nüfus politikaları ve sonuçlarını karşılaştırır.	1	0	0	0
Üretim, dağıtım ve tüketim sektörleri arasındaki ilişkileri ekonomiye etkisi açısından değerlendirir.	1	1	0	100

Sosyal-2	S	D	Y	B%
XVII. yüzyılda değişen siyasi rekabet içerisinde Osmanlı Devleti'nin izlediği politikaları açıklar.	3	2	1	67
1700-1774 yılları arasındaki süreçte Osmanlı Devleti'nin diğer devletlerle yürüttüğü rekabeti ve bu rekabette uyguladığı politikaları açıklar.	2	1	1	50
Avrupa düşüncesinde meydana gelen değişimleri ve bunların etkilerini analiz eder.	4	1	3	25
Avrupa'daki gelişmelere bağlı olarak Osmanlı idari, askerî ve ekonomik yapısında meydana gelen değişimleri analiz eder.	2	2	0	100

Coğrafya-2	S	D	Y	B%
Ekosistemi oluşturan unsurları ayırır eder.	1	1	0	100
Şehirlerin küresel ve bölgesel etkilerinin fonksiyonel açıdan yorumları.	1	1	0	100
Şehirleri fonksiyonel özellikleri açısından karşılaştırır.	1	1	0	100
Doğal unsurları üretim, dağıtım ve tüketim süreçleri üzerindeki etkisi açısından değerlendirir.	1	1	0	100
Türkiye'nin nüfus projeksiyonlarına dayalı senaryolar oluşturur.	1	0	1	0
Biyocoğrafyaların oluşumu ve azalmasında etkili olan faktörleri açıklar.	1	1	0	100
Su ekosisteminin unsurlarını ve işleyişini açıklar.	1	1	0	100
Madde döngüleri ve enerji akışını ekosistemin devamlılığı açısından analiz eder.	1	1	0	100
Türkiye'deki kır yerleşme tiplerini ayırır eder.	1	0	0	0
Ülkelerin farklı dönemlerde izledikleri nüfus politikaları ve sonuçlarını karşılaştırır.	1	1	0	100
Üretim, dağıtım ve tüketim sektörleri arasındaki ilişkileri ekonomiye etkisi açısından değerlendirir.	1	1	0	100

Felsefe	S	D	Y	B%
Örnek felsefi metinlerden hareketle MÖ 6. yüzyıl-MS 2. yüzyıl filozoflarının felsefi görüşlerini analiz eder.	3	2	0	67
MÖ 6. yüzyıl-MS 2. yüzyıl felsefesindeki örnek düşünce ve argümanları felsefi açıdan değerlendirir.	1	0	0	0
Örnek felsefi metinlerden hareketle MS 2. yüzyıl-MS 15. yüzyıl filozoflarının felsefi görüşlerini analiz eder.	6	2	2	33
MS 2. yüzyıl-MS 15. yüzyıl felsefesinin karakteristik özelliklerini açıklar.	2	0	1	0

Din Kül. ve Ahl. Bil.	S	D	Y	B%
Hayatı anlamlandırmada ahiret inancının önemi fark eder.	1	1	0	100
Ahiret hayatının aşamalarını ayet ve hadislerle temellendirir.	1	0	0	0
Hz. Muhammed'in peygamberlikle ilgili görevlerini açıklar.	2	1	1	50
Hz. Muhammed'in örnek şahsiyetini tanıtır.	1	1	0	100
Bakara suresi 153-157. ayetlerde verilen mesajları değerlendirir.	1	0	1	0

## Matematik

Matematik-2	S	D	Y	B%
Trigonometrik fonksiyonları birim çember yardımıyla açıklar.	9	0	0	0
Sinüs, kosinüs, tanjant fonksiyonlarının ters fonksiyonlarını açıklar.	6	0	0	0
Trigonometrik fonksiyon grafiklerini çizer.	1	0	0	0
Analitik düzlemde doğruların inceleyerek işlemler yapar.	6	0	0	0
Sinüs teoremiyle ilgili problemler çözer.	1	0	0	0
Kosinüs teoremiyle ilgili problemler çözer.	2	0	0	0
Bir doğru parçasını belli bir oranda (çiftten veya dıştan) bölen noktanın koordinatlarını hesaplar.	1	0	1	0
Analitik düzlemde iki nokta arasındaki uzaklığı veren bağıntıyı elde ederek problemler çözer.	3	0	0	0

Geometri	S	D	Y	B%
Analitik düzlemde doğruların inceleyerek işlemler yapar.	5	0	0	0
Analitik düzlemde iki nokta arasındaki uzaklığı veren bağıntıyı elde ederek problemler çözer.	4	1	0	25
Yönü açıyı açıklar.	1	1	0	100
Bir doğru parçasını belli bir oranda (çiftten veya dıştan) bölen noktanın koordinatlarını hesaplar.	1	0	0	0

SINAV SONUÇ BELGESİ							
KAHRAMANMARAŞ / TÜRKÖĞLU / YEDİ GÜZEL ADAM ANADOLU İMAN HATİP LİSESİ							
Öğrenci				Numara		Sınıf	
ALİ ENGİN TÜRKMEN				356		11B	
Puan Türü	Puan	Genel Ort.	Dereceler				
			Snf	Kurum	İlçe	İl	Genel
SÖZ	▲ 269,596	220,230	11	19	19	294	547
Puanı Hesaplanan:			48	48	1118	2687	
SAY	▼ 181,957	233,420	11	32	32	923	1762
Puanı Hesaplanan:			48	48	1118	2687	
EA	▼ 207,963	218,610	10	26	26	857	1427
Puanı Hesaplanan:			48	48	1118	2687	
Katılımlar:			16	48	48	1118	2688

Eşleşen TYT bilginiz bulunamadığı için sınav ortalaması TYT bilginiz olarak kullanılmıştır.

Ders	Soru	Doğru	Yanlış	Net	Başarı %	Sınıf Ort.	Kurum Ort.	Genel Ort.
Türkçe	6	5	1	4,75	79	▲ 2,80	▲ 2,18	▲ 1,84
Edebiyat	18	9	4	8,00	44	▼ 8,05	▲ 6,36	▲ 4,85
Tarih-1	10	1	6	-0,50	-5	▼ 2,02	▼ 1,96	▼ 1,55
Coğrafya-1	6	4	2	3,50	58	▲ 3,30	▲ 2,18	▲ 1,26
Edebiyat-Sosyal-1	40	19	13	15,75	39	▼ 16,16	▲ 12,69	▲ 9,51
Tarih-2	11	6	4	5,00	45	▲ 4,42	▲ 3,36	▲ 1,86
Coğrafya-2	11	9	1	8,75	80	▲ 7,58	▲ 5,16	▲ 2,47
Felsefe	12	4	6	2,50	21	▼ 4,98	▼ 3,73	▲ 1,81
Din Kül. ve Ahl. Bil.	6	4	2	3,50	58	▲ 3,34	▲ 2,60	▲ 1,55
Sosyal-2	40	23	13	19,75	49	▼ 20,33	▲ 14,85	▲ 7,69
Matematik-2	29	0	1	-0,25	-1	▼ 0,08	▼ 1,65	▼ 6,05
Geometri	11	1	1	0,75	7	▼ 0,97	▼ 1,76	▼ 3,09
Matematik	40	1	2	0,50	1	▼ 1,05	▼ 3,40	▼ 9,14
<b>Toplam:</b>	<b>280</b>	<b>93</b>	<b>53</b>	<b>80,03</b>	<b>29</b>	<b>▼ 81,65</b>	<b>▲ 77,42</b>	<b>▼ 82,59</b>

Soru No	1234567890123456789012345678901234567890							
Edebiyat-Sosyal-1	dBCBDEE E EAad bCCEAdcde aaEdCEcAeE							
Cevap Anahtarı	A BCBDEECEADDEABBDACCEADACDEBACEEAACEEABE							
Sosyal-2	eBEeEBeA eEEDCDCECE EcE dBDeaacE CdEDBd							
Cevap Anahtarı	A DBECEDEAEAEEDCDADECEAEEBABDACCAEACCEDBE							
Matematik	d B e							
Cevap Anahtarı	A EECBABCBADECDEBADCAECACDEEADAABCEDCED							

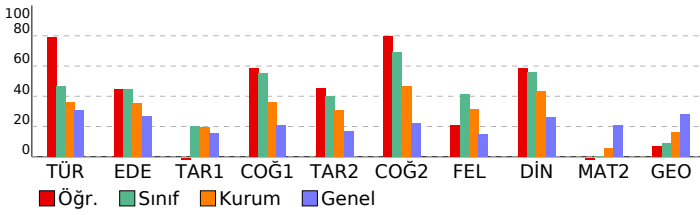

## 11 SINIF ATLAS DES 03 - AYT FORMATI (OS02-11.06DES03)

### HATİP LİSESİ DERSLERE GÖRE BAŞARI ANALİZİ

Ders	S	D	Y	B%
<b>Edebiyat-Sosyal-1</b>				
<b>Türkçe</b>				
Sözcükte Anlam	1	0	1	0
Metne Sözcük Yerleştirme	1	0	1	0
Cümleli Yorumlama ve Açıklama	1	1	0	100
Paragrafa Yardımcı Düşünceler	2	2	0	100
Edebiyatın sanat akımlarıyla ilişkisini belirler.	1	1	0	100
1923-1940 arası hikâyesinin genel özelliklerini kavrar.	1	1	0	100
Modernist hikâyelerin özelliklerini kavrar ve bu anlayışla eser veren yazarları bilir.	1	1	0	100
<b>Edebiyat</b>				
<b>Bireyin iç dünyasını esas alan hikâyelerin özelliklerini kavrar ve bu anlayışla eser veren yazarları bilir.</b>	1	1	0	100
1923-1940 arası hikâyesinin genel özelliklerini kavrar.	1	0	0	0
Tanzimat Dönemi şiirinin genel özelliklerini kavrar.	1	1	0	100
Tanzimat Dönemi şairlerini tanıtır.	1	0	0	0
Servetifunun Dönemi şairlerini tanıtır.	1	0	0	0
Servetifunun Dönemi şiirinin genel özelliklerini kavrar.	1	0	0	0
Yazım Kuralları	1	1	0	100
Noktalamaya İşaretleri	1	1	0	100
Saf Şiir	2	0	2	0
Halkın yaşam biçimini anlatan manzum hikâyelerin genel özelliklerini kavrar ve Mehmet Akif Ersoy hakkında fikir verir.	1	0	1	0
Fecriyatı şiirinin genel özelliklerini kavrar.	1	0	0	0
1910-1923 arasında gelişen Türk şiirinin genel özelliklerini kavrar.	3	2	1	67
Cumhuriyet'in ilk yıllarında yazılan şiirlerin genel özelliklerini kavrar.	1	1	0	100
Cümlelerin Öğeleri	2	2	0	100
Edebi akımları ve edebiyata yansımalarını bilir.	1	0	1	0
<b>Tarih-1</b>				
<b>XVII. yüzyılda değişen siyasi rekabet içerisinde Osmanlı Devleti'nin izlediği politikaları açıklar.</b>	2	0	2	0
1700-1774 yılları arasındaki süreçte Osmanlı Devleti'nin diğer devletlerle yürüttüğü rekabeti ve bu rekabette uyguladığı politikaları açıklar.	1	0	0	0
Avrupa düşüncesinde meydana gelen değişimleri ve bunların etkilerini analiz eder.	2	0	0	0
Avrupa'daki gelişmelere bağlı olarak Osmanlı idari, askerî ve ekonomik yapısında meydana gelen değişimleri analiz eder.	5	1	4	20
<b>Coğrafya-1</b>				
<b>Biyocoğrafyanın oluşumu ve azalmasında etkili olan faktörleri açıklar.</b>	1	1	0	100
Ekosistemi oluşturan unsurları ayırır eder.	1	1	0	100
Türkiye'deki kırsal yerleşme tiplerini ayırır eder.	1	1	0	100
Şehirli fonksiyonel özellikleri açısından karşılaştırır.	1	1	0	100
Ülkelerin farklı dönemlerde izledikleri nüfus politikaları ve sonuçlarını karşılaştırır.	1	0	1	0
Üretim, dağıtım ve tüketim sektörleri arasındaki ilişkiyi ekonomiye etkisi açısından değerlendirir.	1	1	0	100
<b>Sosyal-2</b>				
<b>Tarih-2</b>				
<b>XVII. yüzyılda değişen siyasi rekabet içerisinde Osmanlı Devleti'nin izlediği politikaları açıklar.</b>	3	2	1	67
1700-1774 yılları arasındaki süreçte Osmanlı Devleti'nin diğer devletlerle yürüttüğü rekabeti ve bu rekabette uyguladığı politikaları açıklar.	2	1	1	50
Avrupa düşüncesinde meydana gelen değişimleri ve bunların etkilerini analiz eder.	4	2	1	50
Avrupa'daki gelişmelere bağlı olarak Osmanlı idari, askerî ve ekonomik yapısında meydana gelen değişimleri analiz eder.	2	1	1	50
<b>Coğrafya-2</b>				
<b>Ekosistemi oluşturan unsurları ayırır eder.</b>	1	1	0	100
Şehirlerin küresel ve bölgesel etkilerini fonksiyonel açıdan yorumlar.	1	1	0	100
Şehirli fonksiyonel özellikleri açısından karşılaştırır.	1	1	0	100
Doğal unsurları üretim, dağıtım ve tüketim süreçleri üzerindeki etkisi açısından değerlendirir.	1	1	0	100
Türkiye'nin nüfus projeksiyonlarına dayalı senaryolar oluşturur.	1	0	1	0
Biyocoğrafyanın oluşumu ve azalmasında etkili olan faktörleri açıklar.	1	1	0	100
Su ekosisteminin unsurlarını ve işleyişini açıklar.	1	1	0	100
Madde döngüsü ve enerji akışını ekosistemin devamlılığı açısından analiz eder.	1	1	0	100
Türkiye'deki kırsal yerleşme tiplerini ayırır eder.	1	1	0	100
Ülkelerin farklı dönemlerde izledikleri nüfus politikaları ve sonuçlarını karşılaştırır.	1	0	0	0
Üretim, dağıtım ve tüketim sektörleri arasındaki ilişkiyi ekonomiye etkisi açısından değerlendirir.	1	1	0	100
<b>Felsefe</b>				
<b>Örnek felsefi metinlerden hareketle MÖ 6. yüzyıl-MS 2. yüzyıl filozoflarının felsefi görüşlerini analiz eder.</b>	3	1	2	33
MÖ 6. yüzyıl-MS 2. yüzyıl felsefesindeki örnek düşünce ve argümanları felsefi açıdan değerlendirir.	1	0	0	0
Örnek felsefi metinlerden hareketle MS 2. yüzyıl-MS 15. yüzyıl filozoflarının felsefi görüşlerini analiz eder.	6	2	4	33
MS 2. yüzyıl-MS 15. yüzyıl felsefesinin karakteristik özelliklerini açıklar.	2	1	0	50
<b>Din Kül. ve Ahl. Bil.</b>				
<b>Hayatı anlamlandırır ve ahiret inancının önemini fark eder.</b>	1	1	0	100
Ahiret hayatının aşamalarını ayırır ve hadislerle temellendirir.	1	0	1	0
Hz. Muhammed'in peygamberlikle ilgili görevlerini açıklar.	2	2	0	100
Hz. Muhammed'in örnek şahsiyetini tanıtır.	1	1	0	100
Bakara suresi 153-157. ayetlerde verilen mesajları değerlendirir.	1	0	1	0
<b>Matematik</b>				
<b>Matematik-2</b>				
<b>Trigonometrik fonksiyonları birim çember yardımıyla açıklar.</b>	9	0	0	0
Sinüs, kosinüs, tanjant fonksiyonlarının ters fonksiyonlarını açıklar.	6	0	1	0
Trigonometrik fonksiyon grafiklerini çizer.	1	0	0	0
Analitik düzlemde doğruları inceleyerek işlemler yapar.	6	0	0	0
Sinüs teoremiyle ilgili problemler çözer.	1	0	0	0
Kosinüs teoremiyle ilgili problemler çözer.	2	0	0	0
Bir doğru parçasını belli bir oranda (çiftten veya dıştan) bölen noktanın koordinatlarını hesaplar.	1	0	0	0
Analitik düzlemde iki nokta arasındaki uzaklığı veren bağıntıyı elde ederek problemler çözer.	3	0	0	0
<b>Geometri</b>				
<b>Analitik düzlemde doğruları inceleyerek işlemler yapar.</b>	5	0	0	0
Analitik düzlemde iki nokta arasındaki uzaklığı veren bağıntıyı elde ederek problemler çözer.	4	1	1	25
Yönü açıyı açıklar.	1	0	0	0
Bir doğru parçasını belli bir oranda (çiftten veya dıştan) bölen noktanın koordinatlarını hesaplar.	1	0	0	0

# SINAV SONUÇ BELGESİ

KAHRAMANMARAŞ / TÜRKÖĞLU / YEDİ GÜZEL ADAM ANADOLU İMAN HATIP LİSESİ

Öğrenci	Numara	Sınıf
AYŞE LİMON	369	11B

Puan Türü	Puan	Genel Ort.	Dereceler				
			Snf	Kurum	İlçe	İl	Genel
SÖZ	▲ 222,541	220,230	16	32	32	644	1201
Puanı Hesaplanan:			48	48	1118	2687	
SAY	▼ 180,547	233,420	13	34	34	925	1794
Puanı Hesaplanan:			48	48	1118	2687	
EA	▼ 197,023	218,610	14	35	35	892	1597
Puanı Hesaplanan:			48	48	1118	2687	
Katılımlar:			16	48	48	1118	2688

Eşleşen TYT bilginiz bulunamadığı için sınav ortalaması TYT bilginiz olarak kullanılmıştır.

Ders	Soru	Doğru	Yanlış	Net	Başarı %	Sınıf Ort.	Kurum Ort.	Genel Ort.
Türkçe	6	2	2	1,50	25	▼ 2,80	▼ 2,18	▼ 1,84
Edebiyat	18	9	8	7,00	39	▼ 8,05	▲ 6,36	▲ 4,85
Tarih-1	10	4	4	3,00	30	▲ 2,02	▲ 1,96	▲ 1,55
Coğrafya-1	6	2	4	1,00	17	▼ 3,30	▼ 2,18	▼ 1,26
Edebiyat-Sosyal-1	40	17	18	12,50	31	▼ 16,16	▼ 12,69	▲ 9,51
Tarih-2	11	4	3	3,25	30	▼ 4,42	▼ 3,36	▲ 1,86
Coğrafya-2	11	5	3	4,25	39	▼ 7,58	▼ 5,16	▲ 2,47
Felsefe	12	0	0	0,00	0	▼ 4,98	▼ 3,73	▼ 1,81
Din Kül. ve Ahl. Bil.	6	0	0	0,00	0	▼ 3,34	▼ 2,60	▼ 1,55
Sosyal-2	40	9	6	7,50	19	▼ 20,33	▼ 14,85	▼ 7,69
<b>Toplam:</b>	<b>280</b>	<b>76</b>	<b>49</b>	<b>64,03</b>	<b>23</b>	<b>▼ 81,65</b>	<b>▼ 77,42</b>	<b>▼ 82,59</b>

Soru No	1234567890123456789012345678901234567890
Edebiyat-Sosyal-1	BbBa dDAd EAbCddDeDbDa CeaeD EcceEbeB
Cevap Anahtarı	B BCBCECEDAABEAACAEDCDBEDDCACAEDAEBCCEEA
Sosyal-2	e DAbB E ecCe EDEbD
Cevap Anahtarı	B AECDAEBEEEDACAEEEDDCCEEAEEAEAEBCBCBCEEC

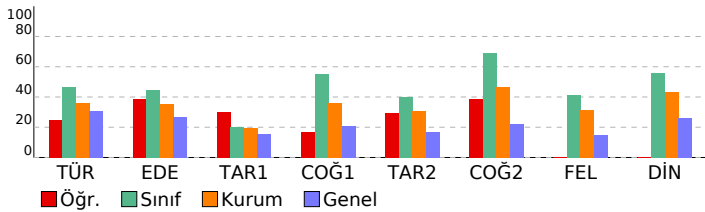

# 11 SINIF ATLAS DES 03 - AYT FORMATI (0502-11.06DES03)

HATIP LİSESİ DERSLERE GÖRE BAŞARI ANALİZİ

Edebiyat-Sosyal-1	S	D	Y	B%
<b>Türkçe</b>				
Sözcükte Anlam	1	1	0	100
Metne Sözcük Yerleştirme	1	1	0	100
Cümleli Yorumlama ve Açıklama	1	0	1	0
Paragrafa Yardımcı Düşünceler	2	1	1	50
Edebiyatın sanat akımlarıyla ilişkisini belirler.	1	1	0	100
1923-1940 arası hikâyesinin genel özelliklerini kavrar.	1	0	0	0
Modernist hikâyelerin özelliklerini kavrar ve bu anlayışla eser veren yazarları bilir.	1	0	0	0
Bireyin iç dünyasını esas alan hikâyelerin özelliklerini kavrar ve bu anlayışla eser veren yazarları bilir.	0	0	0	0
<b>Edebiyat</b>				
Bireyin iç dünyasını esas alan hikâyelerin özelliklerini kavrar ve bu anlayışla eser veren yazarları bilir.	1	0	0	0
1923-1940 arası hikâyesinin genel özelliklerini kavrar.	1	1	0	100
Tanzimat Dönemi şiirinin genel özelliklerini kavrar.	1	1	0	100
Tanzimat Dönemi şairlerini tanıtır.	1	0	1	0
Servetifunun Dönemi şairlerini tanıtır.	1	1	0	100
Servetifunun Dönemi şiirinin genel özelliklerini kavrar.	1	1	0	100
Yazım Kuralları	1	0	1	0
Noktalamaya İşaretleri	1	0	1	0
Saf Şiir	2	0	1	0
Halkın yaşam biçimini anlatan manzum hikâyelerin genel özelliklerini kavrar ve Mehmet Akif Ersoy hakkında fikir verir.	1	0	0	0
Fecriyat şiirinin genel özelliklerini kavrar.	1	0	1	0
1910-1923 arasında gelişen Türk şiirinin genel özelliklerini kavrar.	3	2	1	67
Cumhuriyet'in ilk yıllarında yazılan şiirlerin genel özelliklerini kavrar.	1	1	0	100
Cümlenin Öğeleri	2	2	0	100
Edebi akımları ve edebiyata yansımaları bilir.	1	0	1	0
Modernist hikâyelerin özelliklerini kavrar ve bu anlayışla eser veren yazarları bilir.	0	1	0	0
<b>Tarih-1</b>				
XVII. yüzyılda değişen siyasi rekabet içerisinde Osmanlı Devleti'nin izlediği politikaları açıklar.	2	2	0	100
1700-1774 yılları arasındaki süreçte Osmanlı Devleti'nin diğer devletlerle yürüttüğü rekabeti ve bu rekabette uyguladığı politikaları açıklar.	1	1	0	100
Avrupa düşüncesinde meydana gelen değişimleri ve bunların etkilerini analiz eder.	2	0	1	0
Avrupa'daki gelişmelere bağlı olarak Osmanlı idari, askerî ve ekonomik yapısında meydana gelen değişimleri analiz eder.	5	1	3	20
<b>Coğrafya-1</b>				
Biyocoğrafya oluşumu ve azalmasında etkili olan faktörleri açıklar.	1	0	1	0
Ekosistemi oluşturan unsurları ayırır eder.	1	1	0	100
Türkiye'deki kır yerleşme tiplerini ayırır eder.	1	0	1	0
Şehirlerin fonksiyonel özellikleri açısından karşılaştırır.	1	0	1	0
Ülkelerin farklı dönemlerde izledikleri nüfus politikaları ve sonuçlarını karşılaştırır.	1	0	1	0
Üretim, dağıtım ve tüketim sektörleri arasındaki ilişkiyi ekonomiye etkisi açısından değerlendirir.	1	1	0	100
<b>Sosyal-2</b>				
<b>Tarih-2</b>				
XVII. yüzyılda değişen siyasi rekabet içerisinde Osmanlı Devleti'nin izlediği politikaları açıklar.	3	2	1	67
1700-1774 yılları arasındaki süreçte Osmanlı Devleti'nin diğer devletlerle yürüttüğü rekabeti ve bu rekabette uyguladığı politikaları açıklar.	2	1	0	50
Avrupa düşüncesinde meydana gelen değişimleri ve bunların etkilerini analiz eder.	4	1	1	25
Avrupa'daki gelişmelere bağlı olarak Osmanlı idari, askerî ve ekonomik yapısında meydana gelen değişimleri analiz eder.	2	0	1	0
<b>Coğrafya-2</b>				
Ekosistemi oluşturan unsurları ayırır eder.	1	1	0	100
Şehirlerin küresel ve bölgesel etkilerini fonksiyonel açıdan yorumlar.	1	0	1	0
Şehirlerin fonksiyonel özellikleri açısından karşılaştırır.	1	0	0	0
Doğal unsurları üretim, dağıtım ve tüketim süreçleri üzerindeki etkisi açısından değerlendirir.	1	1	0	100
Türkiye'nin nüfus projeksiyonlarına dayalı senaryolar oluşturur.	1	0	1	0
Biyocoğrafya oluşumu ve azalmasında etkili olan faktörleri açıklar.	1	1	0	100
Su ekosisteminin unsurlarını ve işleyişini açıklar.	1	0	0	0
Madde döngüleri ve enerji akışını ekosistemin devamlılığı açısından analiz eder.	1	1	0	100
Türkiye'deki kır yerleşme tiplerini ayırır eder.	1	0	0	0
Ülkelerin farklı dönemlerde izledikleri nüfus politikaları ve sonuçlarını karşılaştırır.	1	0	1	0
Üretim, dağıtım ve tüketim sektörleri arasındaki ilişkiyi ekonomiye etkisi açısından değerlendirir.	1	1	0	100
<b>Felsefe</b>				
Örnek felsefi metinlerden hareketle MÖ 6. yüzyıl-MS 2. yüzyıl filozoflarının felsefi görüşlerini analiz eder.	3	0	0	0
MÖ 6. yüzyıl-MS 2. yüzyıl felsefesindeki örnek düşünce ve argümanları felsefi açıdan değerlendirir.	1	0	0	0
Örnek felsefi metinlerden hareketle MS 2. yüzyıl-MS 15. yüzyıl filozoflarının felsefi görüşlerini analiz eder.	6	0	0	0
MS 2. yüzyıl-MS 15. yüzyıl felsefesinin karakteristik özelliklerini açıklar.	2	0	0	0
<b>Din Kül. ve Ahl. Bil.</b>				
Hayatı anlamlandırmada ahiret inancının önemi fark eder.	1	0	0	0
Ahiret hayatının aşamalarını ayet ve hadislerle temellendirir.	1	0	0	0
Hz. Muhammed'in peygamberlikle ilgili görevlerini açıklar.	2	0	0	0
Hz. Muhammed'in örnek şahsiyetini tanıtır.	1	0	0	0
Bakara suresi 153-157. ayetlerde verilen mesajları değerlendirir.	1	0	0	0

# SINAV SONUÇ BELGESİ

KAHRAMANMARAŞ / TÜRKÖĞLU / YEDİ GÜZEL ADAM ANADOLU İMAM HATİP LİSESİ

# 11 SINIF ATLAS DES 03 - AYT FORMATI (0502-11.06DES03) HATİP LİSESİ DERSLERE GÖRE BAŞARI ANALİZİ

Öğrenci	Numara	Sınıf
AYSİMA İLERİ	337	11B

Puan Türü	Puan	Genel Ort.	Dereceler				
			Snf	Kurum	İlçe	İl	Genel
SÖZ	▲ 268,886	220,230	12	20	20	300	560
Puanı Hesaplanan:			48	48	1118	2687	
SAY	▼ 181,957	233,420	11	32	32	923	1762
Puanı Hesaplanan:			48	48	1118	2687	
EA	▼ 208,333	218,610	9	24	24	852	1419
Puanı Hesaplanan:			48	48	1118	2687	
Katılımlar:			16	48	48	1118	2688

Eşleşen TYT bilginiz bulunamadığı için sınav ortalaması TYT bilginiz olarak kullanılmıştır.

Ders	Soru	Doğru	Yanlış	Net	Başarı %	Sınıf Ort.	Kurum Ort.	Genel Ort.
Türkçe	6	3	2	2,50	42	▼ 2,80	▲ 2,18	▲ 1,84
Edebiyat	18	9	8	7,00	39	▼ 8,05	▲ 6,36	▲ 4,85
Tarih-1	10	4	6	2,50	25	▲ 2,02	▲ 1,96	▲ 1,55
Coğrafya-1	6	4	1	3,75	63	▲ 3,30	▲ 2,18	▲ 1,26
Edebiyat-Sosyal-1	40	20	17	15,75	39	▼ 16,16	▲ 12,69	▲ 9,51
Tarih-2	11	4	6	2,50	23	▼ 4,42	▼ 3,36	▲ 1,86
Coğrafya-2	11	9	2	8,50	77	▲ 7,58	▲ 5,16	▲ 2,47
Felsefe	12	6	6	4,50	38	▼ 4,98	▲ 3,73	▲ 1,81
Din Kül. ve Ahl. Bil.	6	4	2	3,50	58	▲ 3,34	▲ 2,60	▲ 1,55
Sosyal-2	40	23	16	19,00	48	▼ 20,33	▲ 14,85	▲ 7,69
Matematik-2	29	0	0	0,00	0	▼ 0,08	▼ 1,65	▼ 6,05
Geometri	11	1	2	0,50	5	▼ 0,97	▼ 1,76	▼ 3,09
Matematik	40	1	2	0,50	1	▼ 1,05	▼ 3,40	▼ 9,14
<b>Toplam:</b>	<b>280</b>	<b>94</b>	<b>60</b>	<b>79,28</b>	<b>28</b>	▼ 81,65	▲ 77,42	▼ 82,59

Soru No	1234567890123456789012345678901234567890
Edebiyat-Sosyal-1	cBaBd bDEcD cbddbACCEADACDEcbabbbACEc BE
Cevap Anahtarı	A BBCBDEECEADDEABBDACCEADACDEBACEEAACEEABE
Sosyal-2	aBEeEacc AbEDCdbDaCEAEadBABDaaaAdeCbEDBd
Cevap Anahtarı	A DBECEDEAEAEEDCDADECEAEEBABDACCAEACCEDBE
Matematik	Ebb
Cevap Anahtarı	A EECBABCBADECDEBADCAECACDEEADAABCDEDECED

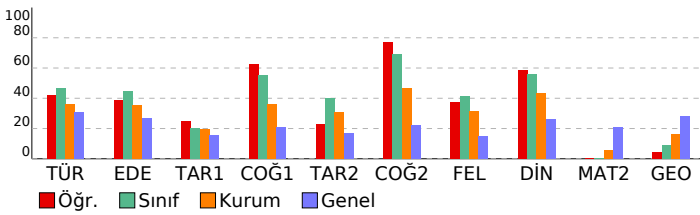

Edebiyat-Sosyal-1				
Türkçe	S	D	Y	B%
Sözcükte Anlam	1	0	1	0
Metne Sözcük Yerleştirme	1	0	1	0
Cümleli Yorumlama ve Açıklama	1	1	0	100
Paragrafta Yardımcı Düşünceler	2	1	1	50
Edebiyatın sanat akımlarıyla ilişkisini belirler.	1	1	0	100
1923-1940 arası hikâyesinin genel özelliklerini kavrar.	1	1	0	100
Modernist hikâyelerin özelliklerini kavrar ve bu anlayışla eser veren yazarları bilir.	1	0	0	0
Edebiyat				
S	D	Y	B%	
Bireyin iç dünyasını esas alan hikâyelerin özelliklerini kavrar ve bu anlayışla eser veren yazarları bilir.	1	0	1	0
1923-1940 arası hikâyesinin genel özelliklerini kavrar.	1	0	1	0
Tanzimat Dönemi şiirinin genel özelliklerini kavrar.	1	1	0	100
Tanzimat Dönemi şairlerini tanıır.	1	1	0	0
Servetifunun Dönemi şairlerini tanıır.	1	1	0	100
Servetifunun Dönemi şiirinin genel özelliklerini kavrar.	1	0	0	0
Yazım Kuralları	1	0	1	0
Noktalamaya İşaretleri	1	0	1	0
Saf Şiir	2	0	2	0
Halkın yaşam biçimini anlatan manzum hikâyelerin genel özelliklerini kavrar ve Mehmet Akif Ersoy hakkında fikir verir.	1	0	1	0
Fecriyat şiirinin genel özelliklerini kavrar.	1	0	1	0
1910-1923 arasında gelişen Türk şiirinin genel özelliklerini kavrar.	3	3	0	100
Cumhuriyet'in ilk yıllarında yazılan şiirlerin genel özelliklerini kavrar.	1	1	0	100
Cümlenin Öğeleri	2	2	0	100
Edebi akımları ve edebiyata yansımalarını bilir.	1	1	0	100
Tarih-1				
S	D	Y	B%	
XVII. yüzyılda değişen siyasi rekabet içerisinde Osmanlı Devleti'nin izlediği politikaları açıklar.	2	2	0	100
1700-1774 yılları arasındaki süreçte Osmanlı Devleti'nin diğer devletlerle yürüttüğü rekabeti ve bu rekabette uyguladığı politikaları açıklar.	1	1	0	100
Avrupa düşüncesinde meydana gelen değişimleri ve bunların etkilerini analiz eder.	2	0	2	0
Avrupa'daki gelişmelere bağlı olarak Osmanlı idari, askerî ve ekonomik yapısında meydana gelen değişimleri analiz eder.	5	1	4	20
Coğrafya-1				
S	D	Y	B%	
Biyocoğrafyanın oluşumu ve azalmasında etkili olan faktörleri açıklar.	1	1	0	100
Ekosistemi oluşturan unsurları ayırır eder.	1	1	0	100
Türkiye'deki kırsal yerleşme tiplerini ayırır eder.	1	0	1	0
Şehirli fonksiyonel özellikleri açısından karşılaştırır.	1	0	0	0
Ülkelerin farklı dönemlerde izledikleri nüfus politikaları ve sonuçlarını karşılaştırır.	1	1	0	100
Üretim, dağıtım ve tüketim sektörleri arasındaki ilişkiyi ekonomiye etkisi açısından değerlendirir.	1	1	0	100

Sosyal-2				
Tarih-2	S	D	Y	B%
XVII. yüzyılda değişen siyasi rekabet içerisinde Osmanlı Devleti'nin izlediği politikaları açıklar.	3	2	1	67
1700-1774 yılları arasındaki süreçte Osmanlı Devleti'nin diğer devletlerle yürüttüğü rekabeti ve bu rekabette uyguladığı politikaları açıklar.	2	1	1	50
Avrupa düşüncesinde meydana gelen değişimleri ve bunların etkilerini analiz eder.	4	0	3	0
Avrupa'daki gelişmelere bağlı olarak Osmanlı idari, askerî ve ekonomik yapısında meydana gelen değişimleri analiz eder.	2	1	1	50
Coğrafya-2				
S	D	Y	B%	
Ekosistemi oluşturan unsurları ayırır eder.	1	1	0	100
Şehirlerin küresel ve bölgesel etkilerini fonksiyonel açıdan yorumlar.	1	1	0	100
Şehirli fonksiyonel özellikleri açısından karşılaştırır.	1	1	0	100
Doğal unsurları üretim, dağıtım ve tüketim süreçleri üzerindeki etkisi açısından değerlendirir.	1	1	0	100
Türkiye'nin nüfus projeksiyonlarına dayalı senaryolar oluşturur.	1	0	1	0
Biyocoğrafyanın oluşumu ve azalmasında etkili olan faktörleri açıklar.	1	1	0	100
Su ekosisteminin unsurlarını ve işleyişini açıklar.	1	0	1	0
Madde döngüsü ve enerji akışını ekosistemin devamlılığı açısından analiz eder.	1	1	0	100
Türkiye'deki kırsal yerleşme tiplerini ayırır eder.	1	1	0	100
Ülkelerin farklı dönemlerde izledikleri nüfus politikaları ve sonuçlarını karşılaştırır.	1	1	0	100
Üretim, dağıtım ve tüketim sektörleri arasındaki ilişkiyi ekonomiye etkisi açısından değerlendirir.	1	1	0	100
Felsefe				
S	D	Y	B%	
Örnek felsefi metinlerden hareketle MÖ 6. yüzyıl-MS 2. yüzyıl filozoflarının felsefi görüşlerini analiz eder.	3	0	3	0
MÖ 6. yüzyıl-MS 2. yüzyıl felsefesindeki örnek düşünce ve argümanları felsefi açıdan değerlendirir.	1	1	0	100
Örnek felsefi metinlerden hareketle MS 2. yüzyıl-MS 15. yüzyıl filozoflarının felsefi görüşlerini analiz eder.	6	4	2	67
MS 2. yüzyıl-MS 15. yüzyıl felsefesinin karakteristik özelliklerini açıklar.	2	1	1	50
Din Kül. ve Ahl. Bil.				
S	D	Y	B%	
Hayatı anlamlandırmada ahiret inancının önemini fark eder.	1	1	0	100
Ahiret hayatının aşamalarını ayet ve hadislerle temellendirir.	1	0	1	0
Hz. Muhammed'in peygamberlikle ilgili görevlerini açıklar.	2	2	0	100
Hz. Muhammed'in örnek şahsiyetini tanıır.	1	1	0	100
Bakara suresi 153-157. ayetlerde verilen mesajları değerlendirir.	1	0	1	0

Matematik				
Matematik-2	S	D	Y	B%
Trigonometrik fonksiyonları birim çember yardımıyla açıklar.	9	0	0	0
Sinüs, kosinüs, tanjant fonksiyonlarının ters fonksiyonlarını açıklar.	6	0	0	0
Trigonometrik fonksiyon grafiklerini çizer.	1	0	0	0
Analitik düzlemde doğruları inceleyerek işlemler yapar.	6	0	0	0
Sinüs teoremiyle ilgili problemler çözer.	1	0	0	0
Kosinüs teoremiyle ilgili problemler çözer.	2	0	0	0
Bir doğru parçasını belli bir oranda (çiftten veya çiftan) bölen noktanın koordinatlarını hesaplar.	1	0	0	0
Analitik düzlemde iki nokta arasındaki uzaklığı veren bağıntıyı elde ederek problemler çözer.	3	0	0	0
Geometri				
S	D	Y	B%	
Analitik düzlemde doğruları inceleyerek işlemler yapar.	5	1	0	20
Analitik düzlemde iki nokta arasındaki uzaklığı veren bağıntıyı elde ederek problemler çözer.	4	0	1	0
Yönü açıyı açıklar.	1	0	1	0
Bir doğru parçasını belli bir oranda (çiftten veya çiftan) bölen noktanın koordinatlarını hesaplar.	1	0	0	0

# SINAV SONUÇ BELGESİ

KAHRAMANMARAŞ / TÜRKÖĞLU / YEDİ GÜZEL ADAM ANADOLU İMAN HATİP LİSESİ

Öğrenci	Numara	Sınıf
BERA KUZU	341	11B

Puan Türü	Puan	Genel Ort.	Dereceler				
			Snf	Kurum	İlçe	İl	Genel
SÖZ	▲ 299,359	220,230	1	4	4	162	283
Puanı Hesaplanan:			48	48	1118	2687	
SAY	▼ 182,662	233,420	8	29	29	919	1742
Puanı Hesaplanan:			48	48	1118	2687	
EA	▲ 226,348	218,610	2	10	10	779	1151
Puanı Hesaplanan:			48	48	1118	2687	
Katılımlar:			16	48	48	1118	2688

Eşleşen TYT bilginiz bulunamadığı için sınav ortalaması TYT bilginiz olarak kullanılmıştır.

Ders	Soru	Doğru	Yanlış	Net	Başarı %	Sınıf Ort.	Kurum Ort.	Genel Ort.
Türkçe	6	4	2	3,50	58	▲ 2,80	▲ 2,18	▲ 1,84
Edebiyat	18	11	6	9,50	53	▲ 8,05	▲ 6,36	▲ 4,85
Tarih-1	10	4	2	3,50	35	▲ 2,02	▲ 1,96	▲ 1,55
Coğrafya-1	6	5	1	4,75	79	▲ 3,30	▲ 2,18	▲ 1,26
Edebiyat-Sosyal-1	40	24	11	21,25	53	▲ 16,16	▲ 12,69	▲ 9,51
Tarih-2	11	7	4	6,00	55	▲ 4,42	▲ 3,36	▲ 1,86
Coğrafya-2	11	8	2	7,50	68	▼ 7,58	▲ 5,16	▲ 2,47
Felsefe	12	7	5	5,75	48	▲ 4,98	▲ 3,73	▲ 1,81
Din Kül. ve Ahl. Bil.	6	4	0	4,00	67	▲ 3,34	▲ 2,60	▲ 1,55
Sosyal-2	40	26	11	23,25	58	▲ 20,33	▲ 14,85	▲ 7,69
Matematik-2	29	0	5	-1,25	-4	▼ 0,08	▼ 1,65	▼ 6,05
Geometri	11	2	0	2,00	18	▲ 0,97	▲ 1,76	▼ 3,09
Matematik	40	2	5	0,75	2	▼ 1,05	▼ 3,40	▼ 9,14
<b>Toplam:</b>	<b>280</b>	<b>102</b>	<b>52</b>	<b>89,28</b>	<b>32</b>	<b>▲ 81,65</b>	<b>▲ 77,42</b>	<b>▲ 82,59</b>

Soru No	1234567890123456789012345678901234567890
Edebiyat-Sosyal-1	eBCBdC CEcDdbAdcaACCEAdC Ea d ACEbABE
Cevap Anahtarı	A BCBDECEADDEABBDACCEADACDEBACEEAACEEABE
Sosyal-2	aBEdEaEAdAEEDCDAD CEedEdBABDDeaCcEdC DBE
Cevap Anahtarı	A DBECEDEAEAEEDCDADECEAEEBABDACCACCECEDBE
Matematik	a cb d c CE
Cevap Anahtarı	A EECBABCBADECDEBADCAECACDEEADAABCEDEDECED

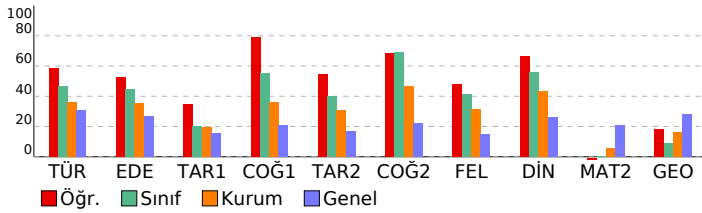

# 11 SINIF ATLAS DES 03 - AYT FORMATI

(OS02-11.06DES03)

HATİP LİSESİ DERSLERE GÖRE BAŞARI ANALİZİ

Türkçe	S	D	Y	B%
Sözcükte Anlam	1	0	1	0
Metne Sözcük Yerleştirme	1	0	1	0
Cümleli Yorumlama ve Açıklama	1	1	0	100
Paragrafa Yardımcı Düşünceler	2	2	0	100
Edebiyatın sanat akımlarıyla ilişkisini belirler.	1	1	0	100
1923-1940 arası hikâyesinin genel özelliklerini kavrar.	1	1	0	100
Modernist hikâyelerin özelliklerini kavrar ve bu anlayışla eser veren yazarları bilir.	1	0	1	0

Edebiyat	S	D	Y	B%
Bireyin iç dünyasını esas alan hikâyelerin özelliklerini kavrar ve bu anlayışla eser veren yazarları bilir.	1	0	0	0
1923-1940 arası hikâyesinin genel özelliklerini kavrar.	1	1	0	100
Tanzimat Dönemi şiirinin genel özelliklerini kavrar.	1	1	0	100
Tanzimat Dönemi şairlerini tanıır.	1	0	1	0
Servetifunun Dönemi şairlerini tanıır.	1	1	0	100
Servetifunun Dönemi şiirinin genel özelliklerini kavrar.	1	1	0	100
Yazım Kuralları	1	0	1	0
Noktalamla İşaretleme	1	1	0	100
Saf Şiir	2	0	2	0
Halkın yaşam biçimini anlatan manzum hikâyelerin genel özelliklerini kavrar ve Mehmet Akif Ersoy hakkında fikir verir.	1	0	1	0
Fecriyatı şiirinin genel özelliklerini kavrar.	1	0	1	0
1910-1923 arasında gelişen Türk şiirinin genel özelliklerini kavrar.	3	3	0	100
Cumhuriyet'in ilk yıllarında yazılan şiirlerin genel özelliklerini kavrar.	1	1	0	100
Cümlelerin Öğeleri	2	2	0	100
Edebi akımları ve edebiyata yansımalarını bilir.	1	0	1	0

Tarih-1	S	D	Y	B%
XVII. yüzyılda değişen siyasi rekabet içerisinde Osmanlı Devleti'nin izlediği politikaları açıklar.	2	1	0	50
1700-1774 yılları arasındaki süreçte Osmanlı Devleti'nin diğer devletlerle yürüttüğü rekabeti ve bu rekabette uyguladığı politikaları açıklar.	1	1	0	100
Avrupa düşüncesinde meydana gelen değişimleri ve bunların etkilerini analiz eder.	2	0	1	0
Avrupa'daki gelişmelere bağlı olarak Osmanlı idari, askerî ve ekonomik yapısında meydana gelen değişimleri analiz eder.	5	2	1	40

Coğrafya-1	S	D	Y	B%
Biyocoğrafyanın oluşumu ve azalmasında etkili olan faktörleri açıklar.	1	1	0	100
Ekosistemi oluşturan unsurları ayırır eder.	1	1	0	100
Türkiye'deki kırsal yerleşme tiplerini ayırır eder.	1	0	1	0
Şehirli fonksiyonel özellikleri açısından karşılaştırır.	1	1	0	100
Ülkelerin farklı dönemlerde izledikleri nüfus politikaları ve sonuçlarını karşılaştırır.	1	1	0	100
Üretim, dağıtım ve tüketim sektörleri arasındaki ilişkiyi ekonomiye etkisi açısından değerlendirir.	1	1	0	100

Sosyal-2	S	D	Y	B%
XVII. yüzyılda değişen siyasi rekabet içerisinde Osmanlı Devleti'nin izlediği politikaları açıklar.	3	2	1	67
1700-1774 yılları arasındaki süreçte Osmanlı Devleti'nin diğer devletlerle yürüttüğü rekabeti ve bu rekabette uyguladığı politikaları açıklar.	2	1	1	50
Avrupa düşüncesinde meydana gelen değişimleri ve bunların etkilerini analiz eder.	4	2	2	50
Avrupa'daki gelişmelere bağlı olarak Osmanlı idari, askerî ve ekonomik yapısında meydana gelen değişimleri analiz eder.	2	2	0	100

Coğrafya-2	S	D	Y	B%
Ekosistemi oluşturan unsurları ayırır eder.	1	1	0	100
Şehirlerin küresel ve bölgesel etkilerini fonksiyonel açıdan yorumlar.	1	1	0	100
Şehirli fonksiyonel özellikleri açısından karşılaştırır.	1	1	0	100
Doğal unsurları üretim, dağıtım ve tüketim süreçleri üzerindeki etkisi açısından değerlendirir.	1	1	0	100
Türkiye'nin nüfus projeksiyonlarına dayalı senaryolar oluşturur.	1	1	0	100
Biyocoğrafyanın oluşumu ve azalmasında etkili olan faktörleri açıklar.	1	1	0	100
Su ekosisteminin unsurlarını ve işleyişini açıklar.	1	0	0	0
Madde döngüsü ve enerji akışını ekosistemin devamlılığı açısından analiz eder.	1	1	0	100
Türkiye'deki kırsal yerleşme tiplerini ayırır eder.	1	1	0	100
Ülkelerin farklı dönemlerde izledikleri nüfus politikaları ve sonuçlarını karşılaştırır.	1	0	1	0
Üretim, dağıtım ve tüketim sektörleri arasındaki ilişkiyi ekonomiye etkisi açısından değerlendirir.	1	0	1	0

Felsefe	S	D	Y	B%
Örnek felsefi metinlerden hareketle MÖ 6. yüzyıl-MS 2. yüzyıl filozoflarının felsefi görüşlerini analiz eder.	3	2	1	67
MÖ 6. yüzyıl-MS 2. yüzyıl felsefesindeki örnek düşünce ve argümanları felsefi açıdan değerlendirir.	1	1	0	100
Örnek felsefi metinlerden hareketle MS 2. yüzyıl-MS 15. yüzyıl filozoflarının felsefi görüşlerini analiz eder.	6	3	3	50
MS 2. yüzyıl-MS 15. yüzyıl felsefesinin karakteristik özelliklerini açıklar.	2	1	1	50

Din Kül. ve Ahl. Bil.	S	D	Y	B%
Hayatı anlamlandırır ve ahiret inancının önemini fark eder.	1	1	0	100
Ahiret hayatının aşamalarını ayırır ve hadislerle temellendirir.	1	0	0	0
Hz. Muhammed'in peygamberlikle ilgili görüşlerini açıklar.	2	1	0	50
Hz. Muhammed'in örnek şahsiyetini tanıır.	1	1	0	100
Bakara suresi 153-157. ayetlerde verilen mesajları değerlendirir.	1	1	0	100

Matematik	S	D	Y	B%
Matematik-2				
Trigonometrik fonksiyonları birim çember yardımıyla açıklar.	9	0	3	0
Sinüs, kosinüs, tanjant fonksiyonlarının ters fonksiyonlarını açıklar.	6	0	0	0
Trigonometrik fonksiyon grafiklerini çizer.	1	0	0	0
Analitik düzlemde doğruları inceleyerek işlemler yapar.	6	0	0	0
Sinüs teoremiyle ilgili problemler çözer.	1	0	0	0
Kosinüs teoremiyle ilgili problemler çözer.	2	0	0	0
Bir doğru parçasını belli bir oranda (çiftten veya dıştan) bölen noktanın koordinatlarını hesaplar.	1	1	0	0
Analitik düzlemde iki nokta arasındaki uzaklığı veren bağıntıyı elde ederek problemler çözer.	3	0	1	0
Geometri				
Analitik düzlemde doğruları inceleyerek işlemler yapar.	5	0	0	0
Analitik düzlemde iki nokta arasındaki uzaklığı veren bağıntıyı elde ederek problemler çözer.	4	1	0	25
Yönü açıyı açıklar.	1	1	0	100
Bir doğru parçasını belli bir oranda (çiftten veya dıştan) bölen noktanın koordinatlarını hesaplar.	1	0	0	0



# SINAV SONUÇ BELGESİ

KAHRAMANMARAŞ / TÜRKÖĞLU / YEDİ GÜZEL ADAM ANADOLU İMAN HATİP LİSESİ

Öğrenci	Numara	Sınıf
BERAT CAN CEVİZ	359	11B

Puan Türü	Puan	Genel Ort.	Dereceler				
			Snf	Kurum	İlçe	İl	Genel
SÖZ	▲ 266,054	220,230	13	26	26	326	606
Puanı Hesaplanan:			48	48	1118	2687	
SAY	▼ 184,072	233,420	5	26	26	915	1720
Puanı Hesaplanan:			48	48	1118	2687	
EA	▼ 212,873	218,610	8	22	22	834	1350
Puanı Hesaplanan:			48	48	1118	2687	
Katılımlar:			16	48	48	1118	2688

Eşleşen TYT bilginiz bulunamadığı için sınav ortalaması TYT bilginiz olarak kullanılmıştır.

Ders	Soru	Doğru	Yanlış	Net	Başarı %	Sınıf Ort.	Kurum Ort.	Genel Ort.
Türkçe	6	3	2	2,50	42	▼ 2,80	▲ 2,18	▲ 1,84
Edebiyat	18	10	4	9,00	50	▲ 8,05	▲ 6,36	▲ 4,85
Tarih-1	10	4	6	2,50	25	▲ 2,02	▲ 1,96	▲ 1,55
Coğrafya-1	6	3	2	2,50	42	▼ 3,30	▲ 2,18	▲ 1,26
Edebiyat-Sosyal-1	40	20	14	16,50	41	▲ 16,16	▲ 12,69	▲ 9,51
Tarih-2	11	5	4	4,00	36	▼ 4,42	▲ 3,36	▲ 1,86
Coğrafya-2	11	8	1	7,75	70	▲ 7,58	▲ 5,16	▲ 2,47
Felsefe	12	4	7	2,25	19	▼ 4,98	▼ 3,73	▲ 1,81
Din Kül. ve Ahl. Bil.	6	4	1	3,75	63	▲ 3,34	▲ 2,60	▲ 1,55
Sosyal-2	40	21	13	17,75	44	▼ 20,33	▲ 14,85	▲ 7,69
Matematik-2	29	0	1	-0,25	-1	▼ 0,08	▼ 1,65	▼ 6,05
Geometri	11	2	2	1,50	14	▲ 0,97	▼ 1,76	▼ 3,09
Matematik	40	2	3	1,25	3	▲ 1,05	▼ 3,40	▼ 9,14
<b>Toplam:</b>	<b>280</b>	<b>93</b>	<b>55</b>	<b>79,53</b>	<b>28</b>	<b>▼ 81,65</b>	<b>▲ 77,42</b>	<b>▼ 82,59</b>

Soru No	1234567890123456789012345678901234567890
Edebiyat-Sosyal-1	BbaB CbDAABEAeAc b c dE DaeCcbDAAEaeC cEA
Cevap Anahtarı	B BCBBECEDEAABEAACAEDCDBEDDCACAEEDEAEBBCEEEA
Sosyal-2	A eeAEBaE bcC EDEDDCEEecc bDBDacCDBC Eb
Cevap Anahtarı	B AECDAEBEEEDACAEEDEDDCEEAAEAEBDCBCEBCEC
Matematik	d A beB
Cevap Anahtarı	B AEEDDCDEEDABCDAAECECEBCECECABAABDEECADACEDB

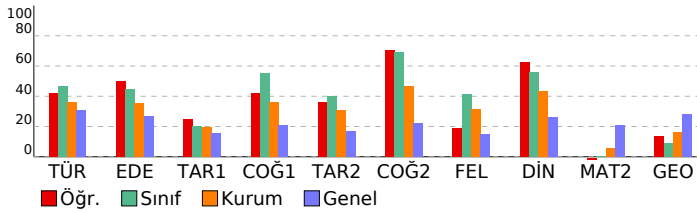

# 11 SINIF ATLAS DES 03 - AYT FORMATI

(OS02-11.06DES03)

HATİP LİSESİ DERSLERE GÖRE BAŞARI ANALİZİ

Edebiyat-Sosyal-1	S	D	Y	B%
<b>Türkçe</b>				
Sözcükte Anlam	1	0	1	0
Metne Sözcük Yerleştirme	1	0	1	0
Cümleli Yorumlama ve Açıklama	1	1	0	100
Paragrafa Yardımcı Düşünceler	2	1	1	50
Edebiyatın sanat akımlarıyla ilişkisini belirler.	1	1	0	100
1923-1940 arası hikâyesinin genel özelliklerini kavrar.	1	1	0	100
Modernist hikâyelerin özelliklerini kavrar ve bu anlayışla eser veren yazarları bilir.	1	0	0	0
Bireyin iç dünyasını esas alan hikâyelerin özelliklerini kavrar ve bu anlayışla eser veren yazarları bilir.	0	0	0	0
<b>Edebiyat</b>				
Bireyin iç dünyasını esas alan hikâyelerin özelliklerini kavrar ve bu anlayışla eser veren yazarları bilir.	1	0	0	0
1923-1940 arası hikâyesinin genel özelliklerini kavrar.	1	1	0	100
Tanzimat Dönemi şiirinin genel özelliklerini kavrar.	1	1	0	100
Tanzimat Dönemi şairlerini tanıtır.	1	0	0	0
Servetifunun Dönemi şairlerini tanıtır.	1	1	0	100
Servetifunun Dönemi şiirinin genel özelliklerini kavrar.	1	0	0	0
Yazım Kuralları	1	0	1	0
Noktalamaya İşaretleri	1	1	0	100
Saf Şiir	2	1	1	50
Halkın yaşam biçimini anlatan manzum hikâyelerin genel özelliklerini kavrar ve Mehmet Akif Ersoy hakkında fikir verir.	1	1	0	100
Fecriyat şiirinin genel özelliklerini kavrar.	1	0	0	0
1910-1923 arasında gelişen Türk şiirinin genel özelliklerini kavrar.	3	3	0	100
Cumhuriyet'in ilk yıllarında yazılan şiirlerin genel özelliklerini kavrar.	1	1	0	100
Cümlenin Öğeleri	2	1	0	50
Edebi akımları ve edebiyata yansımaları bilir.	1	0	1	0
Modernist hikâyelerin özelliklerini kavrar ve bu anlayışla eser veren yazarları bilir.	0	1	0	0
<b>Tarih-1</b>				
XVII. yüzyılda değişen siyasi rekabet içerisinde Osmanlı Devleti'nin izlediği politikaları açıklar.	2	2	0	100
1700-1774 yılları arasındaki süreçte Osmanlı Devleti'nin diğer devletlerle yürüttüğü rekabeti ve bu rekabette uyguladığı politikaları açıklar.	1	0	1	0
Avrupa düşüncesinde meydana gelen değişimleri ve bunların etkilerini analiz eder.	2	1	1	50
Avrupa'daki gelişmelere bağlı olarak Osmanlı idari, askerî ve ekonomik yapısında meydana gelen değişimleri analiz eder.	5	1	4	20
<b>Coğrafya-1</b>				
Biyocoğrafyaların oluşumu ve azalmasında etkili olan faktörleri açıklar.	1	1	0	100
Ekosistemi oluşturan unsurları ayırır eder.	1	1	0	100
Türkiye'deki kır yerleşme tiplerini ayırır eder.	1	0	1	0
Şehirleri fonksiyonel özellikleri açısından karşılaştırır.	1	1	0	100
Ülkelerin farklı dönemlerde izledikleri nüfus politikaları ve sonuçlarını karşılaştırır.	1	0	1	0
Üretim, dağıtım ve tüketim sektörleri arasındaki ilişkileri ekonomiyeye etkisi açısından değerlendirir.	1	0	0	0
<b>Sosyal-2</b>				
<b>Tarih-2</b>				
XVII. yüzyılda değişen siyasi rekabet içerisinde Osmanlı Devleti'nin izlediği politikaları açıklar.	3	2	1	67
1700-1774 yılları arasındaki süreçte Osmanlı Devleti'nin diğer devletlerle yürüttüğü rekabeti ve bu rekabette uyguladığı politikaları açıklar.	2	1	1	50
Avrupa düşüncesinde meydana gelen değişimleri ve bunların etkilerini analiz eder.	4	1	2	25
Avrupa'daki gelişmelere bağlı olarak Osmanlı idari, askerî ve ekonomik yapısında meydana gelen değişimleri analiz eder.	2	1	0	50
<b>Coğrafya-2</b>				
Ekosistemi oluşturan unsurları ayırır eder.	1	1	0	100
Şehirlerin küresel ve bölgesel etkilerinin fonksiyonel açıdan yorumları.	1	1	0	100
Şehirleri fonksiyonel özellikleri açısından karşılaştırır.	1	1	0	100
Doğal unsurları üretim, dağıtım ve tüketim süreçleri üzerindeki etkisi açısından değerlendirir.	1	1	0	100
Türkiye'nin nüfus projeksiyonlarına dayalı senaryolar oluşturur.	1	0	1	0
Biyocoğrafyaların oluşumu ve azalmasında etkili olan faktörleri açıklar.	1	1	0	100
Su ekosisteminin unsurlarını ve işleyişini açıklar.	1	0	0	0
Madde döngüleri ve enerji akışını ekosistemin devamlılığı açısından analiz eder.	1	0	0	100
Türkiye'deki kır yerleşme tiplerini ayırır eder.	1	1	0	100
Ülkelerin farklı dönemlerde izledikleri nüfus politikaları ve sonuçlarını karşılaştırır.	1	0	0	0
Üretim, dağıtım ve tüketim sektörleri arasındaki ilişkileri ekonomiyeye etkisi açısından değerlendirir.	1	1	0	100
<b>Felsefe</b>				
Örnek felsefi metinlerden hareketle MÖ 6. yüzyıl-MS 2. yüzyıl filozoflarının felsefi görüşlerini analiz eder.	3	1	2	33
MÖ 6. yüzyıl-MS 2. yüzyıl felsefesindeki örnek düşünce ve argümanları felsefi açıdan değerlendirir.	1	1	0	0
Örnek felsefi metinlerden hareketle MS 2. yüzyıl-MS 15. yüzyıl filozoflarının felsefi görüşlerini analiz eder.	6	2	4	33
MS 2. yüzyıl-MS 15. yüzyıl felsefesinin karakteristik özelliklerini açıklar.	2	1	0	50
<b>Din Kül. ve Ahl. Bil.</b>				
Hayatı anlamlandırmada ahiret inancının önemi fark eder.	1	1	0	100
Ahiret hayatının aşamalarını ayet ve hadislerle temellendirir.	1	0	1	0
Hz. Muhammed'in peygamberlikle ilgili görevlerini açıklar.	2	1	0	50
Hz. Muhammed'in örnek şahsiyetini tanıtır.	1	1	0	100
Bakara suresi 153-157. ayetlerde verilen mesajları değerlendirir.	1	1	0	100

Matematik	S	D	Y	B%
<b>Matematik-2</b>				
Trigonometrik fonksiyonları birim çember yardımıyla açıklar.	9	0	0	0
Sinüs, kosinüs, tanjant fonksiyonlarının ters fonksiyonlarını açıklar.	6	0	1	0
Trigonometrik fonksiyon grafiklerini çizer.	1	0	0	0
Analitik düzlemde doğruların inceleyerek işlemler yapar.	6	0	0	0
Sinüs teoremiyle ilgili problemler çözer.	1	0	0	0
Kosinüs teoremiyle ilgili problemler çözer.	2	0	0	0
Bir doğru parçasını belli bir oranda (çiftten veya dıştan) bölen noktanın koordinatlarını hesaplar.	1	0	0	0
Analitik düzlemde iki nokta arasındaki uzaklığı veren bağıntıyı elde ederek problemler çözer.	3	0	0	0
<b>Geometri</b>				
Analitik düzlemde doğruların inceleyerek işlemler yapar.	5	1	1	20
Analitik düzlemde iki nokta arasındaki uzaklığı veren bağıntıyı elde ederek problemler çözer.	4	1	1	25
Yönü açıyı açıklar.	1	0	0	0
Bir doğru parçasını belli bir oranda (çiftten veya dıştan) bölen noktanın koordinatlarını hesaplar.	1	0	0	0

## SINAV SONUÇ BELGESİ

KAHRAMANMARAŞ / TÜRKÖĞLU / YEDİ GÜZEL ADAM ANADOLU İMAN

## 11 SINIF ATLAS DES 03 - AYT FORMATI

(0502-11.06DES03)

HATIP LİSESİ

DERSLERE GÖRE BAŞARI ANALİZİ

Öğrenci		Numara		Sınıf			
DÖNE ÇAKIROĞLU		120		11B			
Puan Türü	Puan	Genel Ort.	Dereceler				
			Snf	Kurum	İlçe	İl	Genel
SÖZ	▲ 281,676	220,230	6	12	12	223	418
	Puanı Hesaplanan:		48	48	1118	2687	
SAY	▼ 180,547	233,420	13	34	34	925	1794
	Puanı Hesaplanan:		48	48	1118	2687	
EA	▼ 215,873	218,610	6	18	18	822	1300
	Puanı Hesaplanan:		48	48	1118	2687	
Katılımlar:			16	48	48	1118	2688

Eşleşen TYT bilginiz bulunamadığı için sınav ortalaması TYT bilginiz olarak kullanılmıştır.

Ders	Soru	Doğru	Yanlış	Net	Başarı %	Sınıf Ort.	Kurum Ort.	Genel Ort.
Türkçe	6	3	0	3,00	50	▲ 2,80	▲ 2,18	▲ 1,84
Edebiyat	18	10	4	9,00	50	▲ 8,05	▲ 6,36	▲ 4,85
Tarih-1	10	5	4	4,00	40	▲ 2,02	▲ 1,96	▲ 1,55
Coğrafya-1	6	3	2	2,50	42	▼ 3,30	▲ 2,18	▲ 1,26
Edebiyat-Sosyal-1	40	21	10	18,50	46	▲ 16,16	▲ 12,69	▲ 9,51
Tarih-2	11	6	4	5,00	45	▲ 4,42	▲ 3,36	▲ 1,86
Coğrafya-2	11	7	2	6,50	59	▼ 7,58	▲ 5,16	▲ 2,47
Felsefe	12	6	1	5,75	48	▲ 4,98	▲ 3,73	▲ 1,81
Din Kül. ve Ahl. Bil.	6	3	1	2,75	46	▼ 3,34	▲ 2,60	▲ 1,55
Sosyal-2	40	22	8	20,00	50	▼ 20,33	▲ 14,85	▲ 7,69
<b>Toplam:</b>	<b>280</b>	<b>93</b>	<b>43</b>	<b>82,53</b>	<b>29</b>	<b>▲ 81,65</b>	<b>▲ 77,42</b>	<b>▼ 82,59</b>

Soru No	1234567890123456789012345678901234567890
Edebiyat-Sosyal-1	BC B aDad EA CbEDC EDeCed EeAEaBCEcd
Cevap Anahtarı	B BCBCECEDAABEAACAEDCDBEDDCACAEDAEAEBCCEEA
Sosyal-2	AcCedEB EeACecEDEd C E c A B CBCDBC d
Cevap Anahtarı	B AECDAEBEEEDACAEEDEDDCEEAEEAEAEBCBCBCEEC

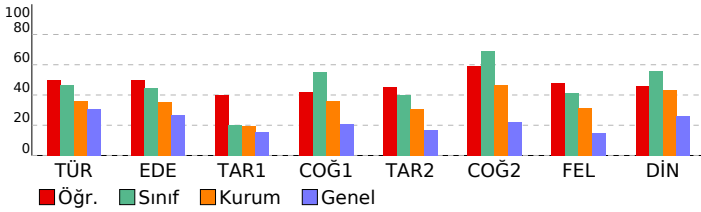

Edebiyat-Sosyal-1		S	D	Y	B%
<b>Türkçe</b>					
Sözcükte Anlam		1	0	0	0
Metne Sözcük Yerleştirme		1	0	0	0
Cümleyi Yorumlama ve Açıklama		1	1	0	100
Paragrafa Yardımcı Düşünceler		2	2	0	100
Edebiyatın sanat akımlarıyla ilişkisini belirler.		1	1	0	100
1923-1940 arası hikâyesinin genel özelliklerini kavrar.		1	0	0	0
Modernist hikâyelerin özelliklerini kavrar ve bu anlayışla eser veren yazarları bilir.		1	0	0	0
Bireyin iç dünyasını esas alan hikâyelerin özelliklerini kavrar ve bu anlayışla eser veren yazarları bilir.		0	0	0	0
<b>Edebiyat</b>					
Bireyin iç dünyasını esas alan hikâyelerin özelliklerini kavrar ve bu anlayışla eser veren yazarları bilir.		1	0	0	0
1923-1940 arası hikâyesinin genel özelliklerini kavrar.		1	1	0	100
Tanzimat Dönemi şiirinin genel özelliklerini kavrar.		1	1	0	100
Tanzimat Dönemi şairlerini tanıır.		1	0	1	0
Servetifunun Dönemi şairlerini tanıır.		1	0	1	0
Servetifunun Dönemi şiirinin genel özelliklerini kavrar.		1	0	0	0
Yazım Kuralları		1	1	0	100
Noktalamaya İşaretleri		1	0	1	0
Saf Şiir		2	0	0	0
Halkın yaşam biçimini anlatan manzum hikâyelerin genel özelliklerini kavrar ve Mehmet Akif Ersoy hakkında fikir sı		1	0	0	0
Fecriyat şiirinin genel özelliklerini kavrar.		1	1	0	100
1910-1923 arasında gelişen Türk şiirinin genel özelliklerini kavrar.		3	3	0	100
Cumhuriyet'in ilk yıllarında yazılan şiirinin genel özelliklerini kavrar.		1	1	0	100
Cümlenin Öğeleri		2	2	0	100
Edebi akımları ve edebiyata yansımaları bilir.		1	0	0	0
Modernist hikâyelerin özelliklerini kavrar ve bu anlayışla eser veren yazarları bilir.		0	1	0	0
<b>Tarih-1</b>					
XVII. yüzyılda değişen siyasi rekabet içerisinde Osmanlı Devleti'nin izlediği politikaları açıklar.		2	0	2	0
1700-1774 yılları arasındaki süreçte Osmanlı Devleti'nin diğer devletlerle yürüttüğü rekabeti ve bu rekabette uygul		1	1	0	100
Avrupa düşüncesinde meydana gelen değişimleri ve bunların etkilerini analiz eder.		2	1	1	50
Avrupa'daki gelişmelere bağlı olarak Osmanlı idari, askerî ve ekonomik yapısında meydana gelen değişimleri analiz		5	3	1	60
<b>Coğrafya-1</b>					
Biyocoğrafyaların oluşumu ve azalmasında etkili olan faktörleri açıklar.		1	1	0	100
Ekosistemi oluşturan unsurları ayırır eder.		1	0	1	0
Türkiye'deki kır yerleşme tiplerini ayırır eder.		1	0	1	0
Şehirlerin fonksiyonel özellikleri açısından karşılaştırır.		1	0	0	0
Ülkelerin farklı dönemlerde izledikleri nüfus politikaları ve sonuçlarını karşılaştırır.		1	1	0	100
Üretim, dağıtım ve tüketim sektörleri arasındaki ilişkiyi ekonomiye etkisi açısından değerlendirir.		1	1	0	100
<b>Sosyal-2</b>					
<b>Tarih-2</b>					
XVII. yüzyılda değişen siyasi rekabet içerisinde Osmanlı Devleti'nin izlediği politikaları açıklar.		3	2	1	67
1700-1774 yılları arasındaki süreçte Osmanlı Devleti'nin diğer devletlerle yürüttüğü rekabeti ve bu rekabette uygul		2	2	0	100
Avrupa düşüncesinde meydana gelen değişimleri ve bunların etkilerini analiz eder.		4	0	3	0
Avrupa'daki gelişmelere bağlı olarak Osmanlı idari, askerî ve ekonomik yapısında meydana gelen değişimleri analiz		2	2	0	100
<b>Coğrafya-2</b>					
Ekosistemi oluşturan unsurları ayırır eder.		1	1	0	100
Şehirlerin küresel ve bölgesel etkilerini fonksiyonel açıdan yorumlar.		1	1	0	100
Şehirlerin fonksiyonel özellikleri açısından karşılaştırır.		1	1	0	100
Doğal unsurları üretim, dağıtım ve tüketim süreçleri üzerindeki etkisi açısından değerlendirir.		1	1	0	100
Türkiye'nin nüfus projeksiyonlarına dayalı senaryolar oluşturur.		1	1	0	100
Biyocoğrafyaların oluşumu ve azalmasında etkili olan faktörleri açıklar.		1	0	0	0
Su ekosisteminin unsurlarını ve işleyişini açıklar.		1	0	1	0
Madde döngüleri ve enerji akışını ekosistem devamlılığı açısından analiz eder.		1	1	0	100
Türkiye'deki kır yerleşme tiplerini ayırır eder.		1	0	0	0
Ülkelerin farklı dönemlerde izledikleri nüfus politikaları ve sonuçlarını karşılaştırır.		1	0	1	0
Üretim, dağıtım ve tüketim sektörleri arasındaki ilişkiyi ekonomiye etkisi açısından değerlendirir.		1	1	0	100
<b>Felsefe</b>					
Örnek felsefi metinlerden hareketle MÖ 6. yüzyıl-MS 2. yüzyıl filozoflarının felsefi görüşlerini analiz eder.		3	1	0	33
MÖ 6. yüzyıl-MS 2. yüzyıl felsefesindeki örnek düşünce ve argümanları felsefi açıdan değerlendirir.		1	1	0	100
Örnek felsefi metinlerden hareketle MS 2. yüzyıl-MS 15. yüzyıl filozoflarının felsefi görüşlerini analiz eder.		6	4	1	67
MS 2. yüzyıl-MS 15. yüzyıl felsefesinin karakteristik özelliklerini açıklar.		2	0	0	0
<b>Din Kül. ve Ahl. Bil.</b>					
Hayatı anlamlandırmada ahiret inancının önemi fark eder.		1	1	0	100
Ahiret hayatının aşamalarını ayet ve hadislerle temellendirir.		1	0	0	0
Hz. Muhammed'in peygamberlikle ilgili görevlerini açıklar.		2	1	0	50
Hz. Muhammed'in örnek şahsiyetini tanıır.		1	1	0	100
Bakara suresi 153-157. ayetlerde verilen mesajları değerlendirir.		1	0	1	0

SINAV SONUÇ BELGESİ							
KAHRAMANMARAŞ / TÜRKÖĞLU / YEDİ GÜZEL ADAM ANADOLU İMAN HATİP LİSESİ							
Öğrenci				Numara	Sınıf		
EBRAR ERGÜVEN				305	11B		
Puan Türü	Puan	Genel Ort.	Dereceler				
			Snf	Kurum	İlçe	İl	Genel
SÖZ	▲ 281,649	220,230	7	13	13	224	420
Puanı Hesaplanan:			48	48	1118	2687	
SAY	▼ 187,597	233,420	3	23	23	910	1650
Puanı Hesaplanan:			48	48	1118	2687	
EA	▲ 220,420	218,610	4	15	15	805	1240
Puanı Hesaplanan:			48	48	1118	2687	
Katılımlar:			16	48	48	1118	2688

Eşleşen TYT bilginiz bulunamadığı için sınav ortalaması TYT bilginiz olarak kullanılmıştır.

Ders	Soru	Doğru	Yanlış	Net	Başarı %	Sınıf Ort.	Kurum Ort.	Genel Ort.
Türkçe	6	2	3	1,25	21	▼ 2,80	▼ 2,18	▼ 1,84
Edebiyat	18	10	5	8,75	49	▲ 8,05	▲ 6,36	▲ 4,85
Tarih-1	10	5	3	4,25	43	▲ 2,02	▲ 1,96	▲ 1,55
Coğrafya-1	6	4	2	3,50	58	▲ 3,30	▲ 2,18	▲ 1,26
Edebiyat-Sosyal-1	40	21	13	17,75	44	▲ 16,16	▲ 12,69	▲ 9,51
Tarih-2	11	4	2	3,50	32	▼ 4,42	▲ 3,36	▲ 1,86
Coğrafya-2	11	8	3	7,25	66	▼ 7,58	▲ 5,16	▲ 2,47
Felsefe	12	7	3	6,25	52	▲ 4,98	▲ 3,73	▲ 1,81
Din Kül. ve Ahl. Bil.	6	4	1	3,75	63	▲ 3,34	▲ 2,60	▲ 1,55
Sosyal-2	40	23	9	20,75	52	▲ 20,33	▲ 14,85	▲ 7,69
Matematik-2	29	1	2	0,50	2	▲ 0,08	▼ 1,65	▼ 6,05
Geometri	11	2	0	2,00	18	▲ 0,97	▲ 1,76	▼ 3,09
Matematik	40	3	2	2,50	6	▲ 1,05	▼ 3,40	▼ 9,14
<b>Toplam:</b>	<b>280</b>	<b>97</b>	<b>49</b>	<b>85,03</b>	<b>30</b>	<b>▲ 81,65</b>	<b>▲ 77,42</b>	<b>▲ 82,59</b>

Soru No	1234567890123456789012345678901234567890
Edebiyat-Sosyal-1	cBbB d CEcabbA d ACCEADAC EedCEE baEEAcE
Cevap Anahtarı	A BBCBDEECEADDEABBDACCEADACDEBACEEAACEEABE
Sosyal-2	e e DEAE EDCDbcECEdEc BABDAdCcE C aDBE
Cevap Anahtarı	A DBECEDEAEAEEDCDADECEAEEBBBDACCACCECEDBE
Matematik	d bE C D
Cevap Anahtarı	A EECBABCBADECDEBADCAECACDEEADAABCEDEDECED

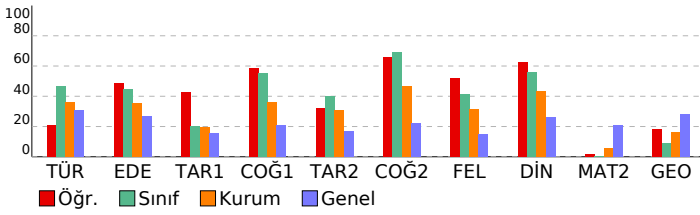

## 11 SINIF ATLAS DES 03 - AYT FORMATI (OS02-11.06DES03) HATİP LİSESİ DERSLERE GÖRE BAŞARI ANALİZİ

Edebiyat-Sosyal-1				
Türkçe	S	D	Y	B%
Sözcükte Anlam	1	0	1	0
Metne Sözcük Yerleştirme	1	0	1	0
Cümleli Yorumlama ve Açıklama	1	1	0	100
Paragrafa Yardımcı Düşünceler	2	1	1	50
Edebiyatın sanat akımlarıyla ilişkisini belirler.	1	1	0	100
1923-1940 arası hikâyesinin genel özelliklerini kavrar.	1	0	0	0
Modernist hikâyelerin özelliklerini kavrar ve bu anlayışla eser veren yazarları bilir.	1	0	1	0
Edebiyat				
S	D	Y	B%	
Bireyin iç dünyasını esas alan hikâyelerin özelliklerini kavrar ve bu anlayışla eser veren yazarları bilir.	1	0	0	0
1923-1940 arası hikâyesinin genel özelliklerini kavrar.	1	1	0	100
Tanzimat Dönemi şiirinin genel özelliklerini kavrar.	1	1	0	100
Tanzimat Dönemi şairlerini tanıır.	1	0	1	0
Servetifunun Dönemi şairlerini tanıır.	1	0	1	0
Servetifunun Dönemi şiirinin genel özelliklerini kavrar.	1	0	1	0
Yazım Kuralları	1	0	1	0
Noktalamaya İşaretleri	1	1	0	100
Saf Şiir	2	0	1	0
Halkın yaşam biçimini anlatan manzum hikâyelerin genel özelliklerini kavrar ve Mehmet Akif Ersoy hakkında fikir verir.	1	0	1	0
Fecriyatı şiirinin genel özelliklerini kavrar.	1	0	0	0
1910-1923 arasında gelişen Türk şiirinin genel özelliklerini kavrar.	3	3	0	100
Cumhuriyet'in ilk yıllarında yazılan şiirlerin genel özelliklerini kavrar.	1	1	0	100
Cümlenin Öğeleri	2	2	0	100
Edebi akımları ve edebiyata yansımalarını bilir.	1	1	0	100
Tarih-1				
S	D	Y	B%	
XVII. yüzyılda değişen siyasi rekabet içerisinde Osmanlı Devleti'nin izlediği politikaları açıklar.	2	1	0	50
1700-1774 yılları arasındaki süreçte Osmanlı Devleti'nin diğer devletlerle yürüttüğü rekabeti ve bu rekabette uyguladığı politikaları açıklar.	1	1	0	100
Avrupa düşüncesinde meydana gelen değişimleri ve bunların etkilerini analiz eder.	2	0	2	0
Avrupa'daki gelişmelere bağlı olarak Osmanlı idari, askerî ve ekonomik yapısında meydana gelen değişimleri analiz eder.	5	3	1	60
Coğrafya-1				
S	D	Y	B%	
Biyocoğrafyanın oluşumu ve azalmasında etkili olan faktörleri açıklar.	1	0	1	0
Ekosistemi oluşturan unsurları ayırır eder.	1	1	0	100
Türkiye'deki kır yerleşme tiplerini ayırır eder.	1	1	0	100
Şehirli fonksiyonel özellikleri açısından karşılaştırır.	1	1	0	100
Ülkelerin farklı dönemlerde izledikleri nüfus politikaları ve sonuçlarını karşılaştırır.	1	0	1	0
Üretim, dağıtım ve tüketim sektörleri arasındaki ilişkiyi ekonomiye etkisi açısından değerlendirir.	1	1	0	100
Sosyal-2				
Tarih-2	S	D	Y	B%
XVII. yüzyılda değişen siyasi rekabet içerisinde Osmanlı Devleti'nin izlediği politikaları açıklar.	3	0	1	0
1700-1774 yılları arasındaki süreçte Osmanlı Devleti'nin diğer devletlerle yürüttüğü rekabeti ve bu rekabette uyguladığı politikaları açıklar.	2	0	1	0
Avrupa düşüncesinde meydana gelen değişimleri ve bunların etkilerini analiz eder.	4	4	0	100
Avrupa'daki gelişmelere bağlı olarak Osmanlı idari, askerî ve ekonomik yapısında meydana gelen değişimleri analiz eder.	2	0	0	0
Coğrafya-2				
S	D	Y	B%	
Ekosistemi oluşturan unsurları ayırır eder.	1	1	0	100
Şehirlerin küresel ve bölgesel etkilerini fonksiyonel açıdan yorumlar.	1	1	0	100
Şehirli fonksiyonel özellikleri açısından karşılaştırır.	1	1	0	100
Doğal unsurları üretim, dağıtım ve tüketim süreçleri üzerindeki etkisi açısından değerlendirir.	1	1	0	100
Türkiye'nin nüfus projeksiyonlarına dayalı senaryolar oluşturur.	1	0	1	0
Biyocoğrafyanın oluşumu ve azalmasında etkili olan faktörleri açıklar.	1	0	1	0
Su ekosisteminin unsurlarını ve işleyişini açıklar.	1	1	0	100
Madde döngüsü ve enerji akışını ekosistemin devamlılığı açısından analiz eder.	1	1	0	100
Türkiye'deki kır yerleşme tiplerini ayırır eder.	1	1	0	100
Ülkelerin farklı dönemlerde izledikleri nüfus politikaları ve sonuçlarını karşılaştırır.	1	0	1	0
Üretim, dağıtım ve tüketim sektörleri arasındaki ilişkiyi ekonomiye etkisi açısından değerlendirir.	1	1	0	100
Felsefe				
S	D	Y	B%	
Örnek felsefi metinlerden hareketle MÖ 6. yüzyıl-MS 2. yüzyıl filozoflarının felsefi görüşlerini analiz eder.	3	1	1	33
MÖ 6. yüzyıl-MS 2. yüzyıl felsefesindeki örnek düşünce ve argümanları felsefi açıdan değerlendirir.	6	1	0	100
Örnek felsefi metinlerden hareketle MS 2. yüzyıl-MS 15. yüzyıl filozoflarının felsefi görüşlerini analiz eder.	6	4	2	67
MS 2. yüzyıl-MS 15. yüzyıl felsefesinin karakteristik özelliklerini açıklar.	2	1	0	50
Din Kül. ve Ahl. Bil.				
S	D	Y	B%	
Hayatı anlamlandırır ve ahiret inancının önemini fark eder.	1	1	0	100
Ahiret hayatının aşamalarını ayırır ve hadislerle temellendirir.	1	0	0	0
Hz. Muhammed'in peygamberlikle ilgili görüşlerini açıklar.	2	1	1	50
Hz. Muhammed'in örnek şahsiyetini tanıır.	1	1	0	100
Bakara suresi 153-157. ayetlerde verilen mesajları değerlendirir.	1	1	0	100

Matematik				
Matematik-2	S	D	Y	B%
Trigonometrik fonksiyonları birim çember yardımıyla açıklar.	9	0	1	0
Sinüs, kosinüs, tanjant fonksiyonlarının ters fonksiyonlarını açıklar.	6	0	0	0
Trigonometrik fonksiyon grafiklerini çizer.	1	0	0	0
Anolitik düzlemde doğruları inceleyerek işlemler yapar.	6	0	0	0
Sinüs teoremiyle ilgili problemler çözer.	1	0	0	0
Kosinüs teoremiyle ilgili problemler çözer.	2	0	0	0
Bir doğru parçasını belli bir oranda (çiftten veya çiftten) bölen noktanın koordinatlarını hesaplar.	1	0	0	0
Anolitik düzlemde iki nokta arasındaki uzaklığı veren bağıntıyı elde ederek problemler çözer.	3	1	1	33
Geometri				
S	D	Y	B%	
Anolitik düzlemde doğruları inceleyerek işlemler yapar.	5	0	0	0
Anolitik düzlemde iki nokta arasındaki uzaklığı veren bağıntıyı elde ederek problemler çözer.	4	1	0	25
Yönü açıyı açıklar.	1	0	0	0
Bir doğru parçasını belli bir oranda (çiftten veya çiftten) bölen noktanın koordinatlarını hesaplar.	1	1	0	100

# SINAV SONUÇ BELGESİ

KAHRAMANMARAŞ / TÜRKÖĞLU / YEDİ GÜZEL ADAM ANADOLU İMAN HATİP LİSESİ

# 11 SINIF ATLAS DES 03 - AYT FORMATI

(OS02-11.06DES03) DERSLERE GÖRE BAŞARI ANALİZİ

Öğrenci	Numara	Sınıf
EMİRHAN ÖZBEK	152	11B

Puan Türü	Puan	Genel Ort.	Dereceler				
			Snf	Kurum	İlçe	İl	Genel
SÖZ	▲ 288,574	220,230	3	7	7	196	360
Puanı Hesaplanan:			48	48	1118	2687	
SAY	▼ 189,712	233,420	2	22	22	908	1620
Puanı Hesaplanan:			48	48	1118	2687	
EA	▲ 233,245	218,610	1	4	4	734	1046
Puanı Hesaplanan:			48	48	1118	2687	
Katılımlar:			16	48	48	1118	2688

Eşleşen TYT bilginiz bulunamadığı için sınav ortalaması TYT bilginiz olarak kullanılmıştır.

Ders	Soru	Doğru	Yanlış	Net	Başarı %	Sınıf Ort.	Kurum Ort.	Genel Ort.
Türkçe	6	3	2	2,50	42	▼ 2,80	▲ 2,18	▲ 1,84
Edebiyat	18	11	2	10,50	58	▲ 8,05	▲ 6,36	▲ 4,85
Tarih-1	10	4	3	3,25	33	▲ 2,02	▲ 1,96	▲ 1,55
Coğrafya-1	6	5	0	5,00	83	▲ 3,30	▲ 2,18	▲ 1,26
Edebiyat-Sosyal-1	40	23	7	21,25	53	▲ 16,16	▲ 12,69	▲ 9,51
Tarih-2	11	4	2	3,50	32	▼ 4,42	▲ 3,36	▲ 1,86
Coğrafya-2	11	9	2	8,50	77	▲ 7,58	▲ 5,16	▲ 2,47
Felsefe	12	6	3	5,25	44	▲ 4,98	▲ 3,73	▲ 1,81
Din Kül. ve Ahl. Bil.	6	3	2	2,50	42	▼ 3,34	▼ 2,60	▲ 1,55
Sosyal-2	40	22	9	19,75	49	▼ 20,33	▲ 14,85	▲ 7,69
Matematik-2	29	2	3	1,25	4	▲ 0,08	▼ 1,65	▼ 6,05
Geometri	11	3	4	2,00	18	▲ 0,97	▲ 1,76	▼ 3,09
Matematik	40	5	7	3,25	8	▲ 1,05	▼ 3,40	▼ 9,14
Fizik	14	2	8	0,00	0	◆ 0,00	▼ 0,18	▼ 1,92
Kimya	13	0	0	0,00	0	◆ 0,00	▼ 0,74	▼ 2,36
Biyoloji	13	0	0	0,00	0	▼ 0,09	▼ 1,52	▼ 3,08
Fen Bilimleri	40	2	8	0,00	0	▼ 0,09	▼ 2,44	▼ 7,35
Toplam:	280	102	56	88,28	32	▲ 81,65	▲ 77,42	▲ 82,59

Soru No	1234567890123456789012345678901234567890
Edebiyat-Sosyal-1	cBaBD b EcD EA ACCEADACDEC a bACEE BE
Cevap Anahtarı	A BBCBDECEADDEABBDACCEADACDEBACEEAAACEEABE
Sosyal-2	DBEeE c EDCDbDaCEAEa B BDAaaAE Cb DBd
Cevap Anahtarı	A DBECEDEAEAEEDCDACEAEAEBAEBABDACCACECEBDE
Matematik	d E d E c C eaEbeB
Cevap Anahtarı	A EECBABCBCADECEBDAECACDEEADAABCEDCED
Fen Bilimleri	bbBc acb aeC
Cevap Anahtarı	A BEABDCEEACBCDCBBDCCCEAAEBDBBEBAECEADCBAD

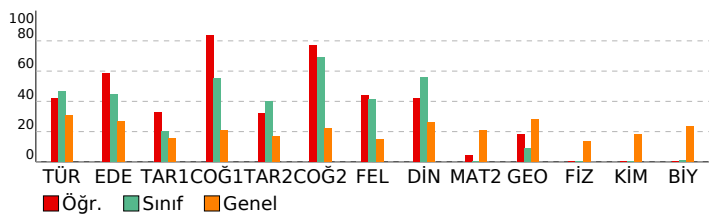

### Edebiyat-Sosyal-1

Türkçe	S	D	Y	B%
Sözcükte Anlam	1	0	1	0
Metne Sözcük Yerleştirme	1	0	1	0
Cümleli Yorumlama ve Açıklama	1	1	0	100
Paragrafa Yardımcı Düşünceler	2	1	1	50
Edebiyatın sanat akımlarıyla ilişkisini belirler.	1	1	0	100
1923-1940 arası hikâyesinin genel özelliklerini kavrar.	1	1	0	100
Modernist hikâyelerin özelliklerini kavrar ve bu anlayışla eser veren yazarları bilir.	1	0	0	0

### Edebiyat

S D Y B%				
Bireyin iç dünyasını esas alan hikâyelerin özelliklerini kavrar ve bu anlayışla eser veren yazarları bilir.	1	0	1	0
1923-1940 arası hikâyesinin genel özelliklerini kavrar.	1	0	0	0
Tanzimat Dönemi şiirinin genel özelliklerini kavrar.	1	1	0	100
Tanzimat Dönemi şairlerini tanıır.	1	1	0	100
Servetifunun Dönemi şairlerini tanıır.	1	1	0	100
Servetifunun Dönemi şiirinin genel özelliklerini kavrar.	1	0	0	0
Yazım Kuralları	1	1	0	100
Noktalamalı İşaretleme	1	1	0	100
Saf Şiir	2	0	0	0
Halkın yaşam biçimini anlatan manzum hikâyelerin genel özelliklerini kavrar ve Mehmet Afif Ersoy hakkında fikir verir.	1	0	0	0
Fecriyatı şiirinin genel özelliklerini kavrar.	1	0	0	0
1910-1923 arasında gelişen Türk şiirinin genel özelliklerini kavrar.	3	3	0	100
Cumhuriyet'in ilk yıllarında yazılan şiirlerin genel özelliklerini kavrar.	1	1	0	100
Cümlelerin Ögeleri	2	2	0	100
Edebi akımları ve edebiyata yansımalarını bilir.	1	1	0	100

### Tarih-1

S D Y B%				
XVII. yüzyılda değişen siyasi rekabet içerisinde Osmanlı Devleti'nin izlediği politikaları açıklar.	2	2	0	100
1700-1774 yılları arasındaki süreçte Osmanlı Devleti'nin diğer devletlerle yürüttüğü rekabeti ve bu rekabette uyguladığı politikaları açıklar.	1	0	0	100
Avrupa düşüncesinde meydana gelen değişimleri ve bunların etkilerini analiz eder.	2	1	0	0
Avrupa'daki gelişmelere bağlı olarak Osmanlı idari, askeri ve ekonomik yapısında meydana gelen değişimleri analiz eder.	5	1	2	20

### Coğrafya-1

S D Y B%				
Biyocoğrafya'nın oluşumu ve azalmasına etkili olan faktörleri açıklar.	1	1	0	100
Ekosistemi oluşturan unsurları ayırır eder.	1	1	0	100
Türkiye'deki kır yerleşme tiplerini ayırır eder.	1	1	0	100
Şehirli fonksiyonel özellikleri açısından karşılaştırır.	1	0	0	0
Ülkelerin farklı dönemlerde izledikleri nüfus politikaları ve sonuçlarını karşılaştırır.	1	1	0	100
Üretim, dağıtım ve tüketim sektörleri arasındaki ilişkileri ekonomiye etkisi açısından değerlendirir.	1	1	0	100

### Sosyal-2

Tarih-2	S	D	Y	B%
XVII. yüzyılda değişen siyasi rekabet içerisinde Osmanlı Devleti'nin izlediği politikaları açıklar.	3	3	0	100
1700-1774 yılları arasındaki süreçte Osmanlı Devleti'nin diğer devletlerle yürüttüğü rekabeti ve bu rekabette uyguladığı politikaları açıklar.	2	1	1	50
Avrupa düşüncesinde meydana gelen değişimleri ve bunların etkilerini analiz eder.	4	0	1	0
Avrupa'daki gelişmelere bağlı olarak Osmanlı idari, askeri ve ekonomik yapısında meydana gelen değişimleri analiz eder.	2	0	0	0

### Coğrafya-2

S D Y B%				
Ekosistemi oluşturan unsurları ayırır eder.	1	1	0	100
Şehirlerin küresel ve bölgesel etkilerinin fonksiyonel açıdan yorumlar.	1	1	0	100
Şehirli fonksiyonel özellikleri açısından karşılaştırır.	1	1	0	100
Doğal unsurları üretim, dağıtım ve tüketim süreçleri üzerindeki etkisi açısından değerlendirir.	1	1	0	100
Türkiye'nin nüfus projeksiyonlarına dayalı senaryolar oluşturur.	1	0	1	0
Biyocoğrafya'nın oluşumu ve azalmasına etkili olan faktörleri açıklar.	1	1	0	100
Su ekosisteminin unsurlarını ve işleyişini açıklar.	1	0	1	0
Madde döngüleri ve enerji akışını ekosistemin devamlılığı açısından analiz eder.	1	1	0	100
Türkiye'deki kır yerleşme tiplerini ayırır eder.	1	1	0	100
Ülkelerin farklı dönemlerde izledikleri nüfus politikaları ve sonuçlarını karşılaştırır.	1	1	0	100
Üretim, dağıtım ve tüketim sektörleri arasındaki ilişkileri ekonomiye etkisi açısından değerlendirir.	1	1	0	100

### Felsefe

S D Y B%				
Örnek felsefi metinlerden hareketle MÖ 6. yüzyıl-MS 2. yüzyıl filozoflarının felsefi görüşlerini analiz eder.	3	0	2	0
MÖ 6. yüzyıl-MS 2. yüzyıl felsefesindeki örnek düşünce ve argümanları felsefi açıdan değerlendirir.	1	1	0	100
Örnek felsefi metinlerden hareketle MS 2. yüzyıl-MS 15. yüzyıl filozoflarının felsefi görüşlerini analiz eder.	6	4	1	67
MS 2. yüzyıl-MS 15. yüzyıl felsefesinin karakteristik özelliklerini açıklar.	2	1	0	50

### Din Kül. ve Ahl. Bil.

S D Y B%				
Hayatı anlamlandırmada ahiret inancının önemini fark eder.	1	1	0	100
Ahiret hayatının aşamalarını ayırır ve hadislerle temellendirir.	1	0	1	0
Hız, Muhammed'in peygamberlikle ilgili görevlerini açıklar.	2	1	0	50
Hız, Muhammed'in örnek şahsiyetini tanıır.	1	1	0	100
Bakara suresi 153-157. ayetlerde verilen mesajları değerlendirir.	1	0	1	0

### Matematik

Matematik-2	S	D	Y	B%
Trigonometrik fonksiyonları birim çember yardımıyla açıklar.	9	1	1	11
Sinüs, kosinüs, tanjant fonksiyonlarının ters fonksiyonlarını açıklar.	6	0	0	0
Trigonometrik fonksiyon grafiklerini çizer.	1	0	0	0
Analitik düzlemde doğruları inceleyerek işlemler yapar.	6	0	1	0
Sinüs teoremiyle ilgili problemler çözer.	1	1	0	100
Kosinüs teoremiyle ilgili problemler çözer.	2	0	0	0
Bir doğru parçasını belli bir oranda (çiftten veya üçte) bölen noktanın koordinatlarını hesaplar.	2	1	0	100
Analitik düzlemde iki nokta arasındaki uzaklığı veren bağıntıyı elde ederek problemler çözer.	3	0	0	0

### Geometri

S D Y B%				
Analitik düzlemde doğruları inceleyerek işlemler yapar.	5	2	1	40
Analitik düzlemde iki nokta arasındaki uzaklığı veren bağıntıyı elde ederek problemler çözer.	4	0	2	0
Yönü açısı açıklar.	1	1	0	100
Bir doğru parçasını belli bir oranda (çiftten veya üçte) bölen noktanın koordinatlarını hesaplar.	1	0	1	0

### Fen Bilimleri

Fizik	S	D	Y	B%
Bağıl hareket ile ilgili hesaplamalar yapar.	1	0	0	0
Net kuvvet etkisindeki cismin hareketi ile ilgili hesaplamalar yapar.	2	0	2	0
Bir boyutta sabit ivmeli hareket ile ilgili hesaplamalar yapar.	2	1	1	50
Düşey doğrultuda ilk hızı olan ve sabit ivmeli hareket yapan cisimlerin hareketlerini analiz eder.	1	0	0	0
Hava direncinin ihmal edildiği ortamda düşen cisimlerin hareketlerini analiz eder.	1	0	1	0
Limit hız kavramını açıklar.	1	0	1	0
Ateş hareketlerini yatay ve düşey boyutta analiz eder.	2	0	2	0
İki boyutta sabit ivmeli hareket ile ilgili hesaplamalar yapar.	1	0	0	0
Cisimlerin hareketini mekanik enerjinin korunumunu kullanarak analiz eder.	2	1	1	50
Sürtünmeli yüzeylerde enerji korunumunu ve dönüşümlerini analiz eder.	1	0	0	0

### Kimya

S D Y B%				
Nötr atomların elektron dizilimleriyle periyodik sistemdeki yerleri arasında ilişki kurar.	1	0	0	0
Elementlerin periyodik sistemdeki konumu ile özellikleri arasındaki ilişkileri açıklar.	2	0	0	0
Periyodik özelliklerdeki değişim eğilimlerini sebepleriyle açıklar.	1	0	0	0
Yükseltgenme basamakları ile elektron dizilimleri arasındaki ilişkileri açıklar.	1	0	0	0
Gazların basınçlanmasında kullanılan özellikleri açıklar.	1	0	0	0
Gaz yasalarnı açıklar.	2	0	0	0
Deneyssel yoldan türetilmiş gaz yasalarını ideal gaz yasası arasındaki ilişkileri açıklar.	2	0	0	0
Gaz davranışlarını kinetik teori ile açıklar.	3	0	0	0

### Biyoloji

S D Y B%				
Sindirim organlarının görev ve işleyişini açıklar.	2	0	0	0
Kas çeşitlerini ve özelliklerini bilir.	1	0	0	0

# SINAV SONUÇ BELGESİ

KAHRAMANMARAŞ / TÜRKÖĞLU / YEDİ GÜZEL ADAM ANADOLU İMAN HATIP LİSESİ

Öğrenci	Numara	Sınıf
GÜL TAŞDEMİR	389	11B

Puan Türü	Puan	Genel Ort.	Dereceler				
			Snf	Kurum	İlçe	İl	Genel
SÖZ	▲ 264,904	220,230	14	27	27	333	622
Puanı Hesaplanan:			48	48	1118	2687	
SAY	▼ 179,772	233,420	16	45	45	936	1824
Puanı Hesaplanan:			48	48	1118	2687	
EA	▼ 205,623	218,610	11	29	29	866	1457
Puanı Hesaplanan:			48	48	1118	2687	
Katılımlar:			16	48	48	1118	2688

Eşleşen TYT bilginiz bulunamadığı için sınav ortalaması TYT bilginiz olarak kullanılmıştır.

Ders	Soru	Doğru	Yanlış	Net	Başarı %	Sınıf Ort.	Kurum Ort.	Genel Ort.
Türkçe	6	6	0	6,00	100	▲ 2,80	▲ 2,18	▲ 1,84
Edebiyat	18	8	9	5,75	32	▼ 8,05	▼ 6,36	▲ 4,85
Tarih-1	10	1	8	-1,00	-10	▼ 2,02	▼ 1,96	▼ 1,55
Coğrafya-1	6	5	1	4,75	79	▲ 3,30	▲ 2,18	▲ 1,26
Edebiyat-Sosyal-1	40	20	18	15,50	39	▼ 16,16	▲ 12,69	▲ 9,51
Tarih-2	11	6	4	5,00	45	▲ 4,42	▲ 3,36	▲ 1,86
Coğrafya-2	11	8	3	7,25	66	▼ 7,58	▲ 5,16	▲ 2,47
Felsefe	12	4	6	2,50	21	▼ 4,98	▼ 3,73	▲ 1,81
Din Kül. ve Ahl. Bil.	6	4	1	3,75	63	▲ 3,34	▲ 2,60	▲ 1,55
Sosyal-2	40	22	14	18,50	46	▼ 20,33	▲ 14,85	▲ 7,69
Fizik	14	0	0	0,00	0	◆ 0,00	▼ 0,18	▼ 1,92
Kimya	13	0	0	0,00	0	◆ 0,00	▼ 0,74	▼ 2,36
Biyoloji	13	0	1	-0,25	-2	▼ 0,09	▼ 1,52	▼ 3,08
Fen Bilimleri	40	0	1	-0,25	-1	▼ 0,09	▼ 2,44	▼ 7,35
<b>Toplam:</b>	<b>280</b>	<b>92</b>	<b>58</b>	<b>77,78</b>	<b>28</b>	<b>▼ 81,65</b>	<b>▲ 77,42</b>	<b>▼ 82,59</b>

Soru No	1234567890123456789012345678901234567890
---------	--

Edebiyat-Sosyal-1	BCBBECdDAACeEdAbc aCbdcDD eecDeebdBCEcEA
Cevap Anahtarı	B
Sosyal-2	AEbbAeD EEebCGEEDEdBCEEecdee BD BaaBCEE
Cevap Anahtarı	B
Fen Bilimleri	c
Cevap Anahtarı	B

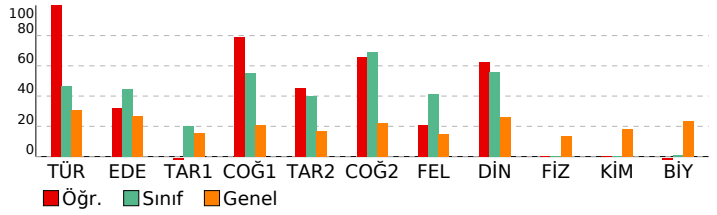

# 11 SINIF ATLAS DES 03 - AYT FORMATI (0502-11.06DES03)

HATIP LİSESİ DERSLERE GÖRE BAŞARI ANALİZİ

## Edebiyat-Sosyal-1

Türkçe	S	D	Y	B%
Sözcükte Anlam	1	1	0	100
Metne Sözcük Yerleştirme	1	1	0	100
Cümleli Yorumlama ve Açıklama	1	1	0	100
Paragrafa Yardımcı Düşünceler	2	2	0	100
Edebiyatın sanat akımlarıyla ilişkisini belirler.	1	1	0	100
1923-1940 arası hikâyesinin genel özelliklerini kavrar.	1	1	0	100
Modernist hikâyelerin özelliklerini kavrar ve bu anlayışla eser veren yazarları bilir.	1	0	0	0
Bireyin iç dünyasını esas alan hikâyelerin özelliklerini kavrar ve bu anlayışla eser veren yazarları bilir.	1	0	0	0

Edebiyat	S	D	Y	B%
Bireyin iç dünyasını esas alan hikâyelerin özelliklerini kavrar ve bu anlayışla eser veren yazarları bilir.	1	0	0	0
1923-1940 arası hikâyesinin genel özelliklerini kavrar.	1	1	0	100
Tanzimat Dönemi şiirinin genel özelliklerini kavrar.	1	1	0	100
Tanzimat Dönemi şairlerini tanır.	1	0	1	0
Servetifünun Dönemi şairlerini tanır.	1	1	0	100
Servetifünun Dönemi şiirinin genel özelliklerini kavrar.	1	0	1	0
Yazım Kuralları	1	0	0	0
Noktalamaya İşaretleri	1	1	0	100
Saf Şiir	2	0	2	0
Halkın yaşam biçimini anlatan manzum hikâyelerin genel özelliklerini kavrar ve Mehmet Akif Ersoy hakkında fikir sı	1	0	1	0
Fecriyat şiirinin genel özelliklerini kavrar.	1	1	0	100
1910-1923 arasında gelişen Türk şiirinin genel özelliklerini kavrar.	3	1	2	33
Cumhuriyet'in ilk yıllarında yazılan şiirlerin genel özelliklerini kavrar.	1	0	1	0
Cümlenin Öğeleri	2	1	1	50
Edebi akımları ve edebiyata yansımaları bilir.	1	1	0	100
Modernist hikâyelerin özelliklerini kavrar ve bu anlayışla eser veren yazarları bilir.	0	1	0	0

Tarih-1	S	D	Y	B%
XVII. yüzyıldan değişen siyasi rekabet içerisinde Osmanlı Devleti'nin izlediği politikaları açıklar.	2	0	2	0
1700-1774 yılları arasındaki süreçte Osmanlı Devleti'nin diğer devletlerle yürüttüğü rekabeti ve bu rekabette uygul	1	1	0	100
Avrupa düşüncesinde meydana gelen değişimleri ve bunların etkilerini analiz eder.	2	2	0	0
Avrupa'daki gelişmelere bağlı olarak Osmanlı idari, askerî ve ekonomik yapısında meydana gelen değişimleri analiz	5	0	4	0

Coğrafya-1	S	D	Y	B%
Biyocoğrafyadaki oluşumu ve azalmasında etkili olan faktörleri açıklar.	1	1	0	100
Ekosistemi oluşturan unsurları ayırır eder.	1	1	0	100
Türkiye'deki kır yerleşme tiplerini ayırır eder.	1	0	1	0
Şehirlerin fonksiyonel özellikleri açısından karşılaştırır.	1	1	0	100
Ülkelerin farklı dönemlerde izledikleri nüfus politikaları ve sonuçlarını karşılaştırır.	1	1	0	100
Üretim, dağıtım ve tüketim sektörleri arasındaki ilişkileri ekonomiye etkisi açısından değerlendirir.	1	1	0	100

Sosyal-2	S	D	Y	B%
XVII. yüzyıldan değişen siyasi rekabet içerisinde Osmanlı Devleti'nin izlediği politikaları açıklar.	3	1	2	33
1700-1774 yılları arasındaki süreçte Osmanlı Devleti'nin diğer devletlerle yürüttüğü rekabeti ve bu rekabette uygul	2	1	1	50
Avrupa düşüncesinde meydana gelen değişimleri ve bunların etkilerini analiz eder.	4	2	1	50
Avrupa'daki gelişmelere bağlı olarak Osmanlı idari, askerî ve ekonomik yapısında meydana gelen değişimleri analiz	2	2	0	100

Coğrafya-2	S	D	Y	B%
Ekosistemi oluşturan unsurları ayırır eder.	1	1	0	100
Şehirlerin küresel ve bölgesel etkilerini fonksiyonel açıdan yorumlar.	1	1	0	100
Şehirlerin fonksiyonel özellikleri açısından karşılaştırır.	1	1	0	100
Doğal unsurları üretim, dağıtım ve tüketim süreçleri üzerindeki etkisi açısından değerlendirir.	1	1	0	100
Türkiye'nin nüfus projeksiyonlarına dayalı senaryolar oluşturur.	1	0	1	0
Biyocoğrafyadaki oluşumu ve azalmasında etkili olan faktörleri açıklar.	1	0	1	0
Su ekosisteminin unsurlarını ve işleyişini açıklar.	1	1	0	100
Madde döngüleri ve enerji akışını ekosistemin devamlılığı açısından analiz eder.	1	1	0	100
Türkiye'deki kır yerleşme tiplerini ayırır eder.	1	1	0	100
Ülkelerin farklı dönemlerde izledikleri nüfus politikaları ve sonuçlarını karşılaştırır.	1	0	1	0
Üretim, dağıtım ve tüketim sektörleri arasındaki ilişkileri ekonomiye etkisi açısından değerlendirir.	1	1	0	100

Felsefe	S	D	Y	B%
Örnek felsefi metinlerden hareketle MÖ 6. yüzyıl-MS 2. yüzyıl filozoflarının felsefi görüşlerini analiz eder.	3	0	2	0
MÖ 6. yüzyıl-MS 2. yüzyıl felsefesindeki örnek düşünce ve argümanları felsefi açıdan değerlendirir.	1	1	0	100
Örnek felsefi metinlerden hareketle MS 2. yüzyıl-MS 15. yüzyıl filozoflarının felsefi görüşlerini analiz eder.	6	2	3	33
MS 2. yüzyıl-MS 15. yüzyıl felsefesinin karakteristik özelliklerini açıklar.	2	1	1	50

Din Kül. ve Ahl. Bil.	S	D	Y	B%
Hayatı anlamlandırmada ahiret inancının önemi fark eder.	1	1	0	100
Ahiret hayatının aşamalarını ayet ve hadislerle temellendirir.	1	0	0	0
Hz. Muhammed'in peygamberliği ilgili görevlerini açıklar.	2	1	1	50
Hz. Muhammed'in örnek şahsiyetini tanır.	1	1	0	100
Bakara suresi 153-157. ayetlerde verilen mesajları değerlendirir.	1	1	0	100

Fen Bilimleri	S	D	Y	B%
Fizik	S	D	Y	B%
Bağlı hareket ile ilgili hesaplamalar yapar.	1	0	0	0
Net kuvvet etkisindeki cismin hareketi ile ilgili hesaplamalar yapar.	2	0	0	0
Bir boyutta sabit ivmeli hareket ile ilgili hesaplamalar yapar.	2	0	0	0
Düşey doğrultuda ilk hızı olan ve sabit ivmeli hareket yapan cisimlerin hareketlerini analiz eder.	1	0	0	0
Hava direncinin ihmal edildiği ortamda düşen cisimlerin hareketlerini analiz eder.	1	0	0	0
Limit hız kavramını açıklar.	1	0	0	0
Atış hareketlerini yatay ve düşey boyutta analiz eder.	2	0	0	0
İki boyutta sabit ivmeli hareket ile ilgili hesaplamalar yapar.	1	0	0	0
Cisimlerin hareketini mekanik enerjinin korunumunu kullanarak analiz eder.	2	0	0	0
Sürtünmeli yüzeylerde enerji korunumunu ve dönüşümlerini analiz eder.	1	0	0	0

Kimya	S	D	Y	B%
Nötr atomların elektron dizilimleriyle periyodik sistemdeki yerleri arasında ilişki kurar.	1	0	0	0
Elementlerin periyodik sistemdeki konumu ile özellikleri arasındaki ilişkileri açıklar.	2	0	0	0
Periyodik özelliklerdeki değişim eğilimlerini sebepleriyle açıklar.	1	0	0	0
Yükseltgenme basamakları ile elektron dizilimleri arasındaki ilişkiyi açıklar.	1	0	0	0
Gazların betimlenmesinde kullanılan özellikleri açıklar.	1	0	0	0
Gaz yasalarını açıklar.	2	0	0	0
Deneyssel yoldan türetilmiş gaz yasaları ile ideal gaz yasası arasındaki ilişkiyi açıklar.	2	0	0	0
Gaz davranışlarının kinetik teori ile açıklar.	3	0	0	0

Biyoloji	S	D	Y	B%
Sindirim organlarının görev ve işleyişini açıklar.	2	0	0	0
Kas çeşitlerini ve özelliklerini bilir.	1	0	0	0
Destek ve hareket sisteminin yapı, görev ve işleyişini açıklar.	1	0	0	0
Kulağın yapısını ve işleyişini açıklar.	1	0	0	0
Pankreas ve salgıladığı hormonları açıklar.	1	0	0	0
Beynin yapısını, görevlerini ve işleyişini açıklar.	1	0	0	0
İskelet kaslarının çalışmasını açıklar.	1	0	0	0
Omurluğun yapısını, görevlerini ve işleyişini açıklar.	1	0	0	0
Tiroit bezini ve salgıladığı hormonları açıklar.	1	0	1	0
Sindirime yardımcı organların görev ve işleyişini açıklar.	1	0	0	0
Endokrin sistemin kontrolünü açıklar.	1	0	0	0
Burnun yapısını ve işleyişini açıklar.	1	0	0	0

# SINAV SONUÇ BELGESİ

KAHRAMANMARAŞ / TÜRKÖĞLU / YEDİ GÜZEL ADAM ANADOLU İMAN HATİP LİSESİ

Öğrenci	Numara	Sınıf
HATİCE AKKUŞ	386	11B

Puan Türü	Puan	Genel Ort.	Dereceler				
			Snf	Kurum	İlçe	İl	Genel
SÖZ	▲ 296,734	220,230	2	5	5	176	302
Puanı Hesaplanan:			48	48	1118	2687	
SAY	▼ 180,547	233,420	13	34	34	925	1794
Puanı Hesaplanan:			48	48	1118	2687	
EA	▼ 201,175	218,610	13	32	32	876	1519
Puanı Hesaplanan:			48	48	1118	2687	
Katılımlar:			16	48	48	1118	2688

Eşleşen TYT bilginiz bulunamadığı için sınav ortalaması TYT bilginiz olarak kullanılmıştır.

Ders	Soru	Doğru	Yanlış	Net	Başarı %	Sınıf Ort.	Kurum Ort.	Genel Ort.
Türkçe	6	3	2	2,50	42	▼ 2,80	▲ 2,18	▲ 1,84
Edebiyat	18	9	5	7,75	43	▼ 8,05	▲ 6,36	▲ 4,85
Tarih-1	10	2	7	0,25	3	▼ 2,02	▼ 1,96	▼ 1,55
Coğrafya-1	6	4	2	3,50	58	▲ 3,30	▲ 2,18	▲ 1,26
Edebiyat-Sosyal-1	40	18	16	14,00	35	▼ 16,16	▲ 12,69	▲ 9,51
Tarih-2	11	6	5	4,75	43	▲ 4,42	▲ 3,36	▲ 1,86
Coğrafya-2	11	10	1	9,75	89	▲ 7,58	▲ 5,16	▲ 2,47
Felsefe	12	10	1	9,75	81	▲ 4,98	▲ 3,73	▲ 1,81
Din Kül. ve Ahl. Bil.	6	5	1	4,75	79	▲ 3,34	▲ 2,60	▲ 1,55
Sosyal-2	40	31	8	29,00	73	▲ 20,33	▲ 14,85	▲ 7,69
<b>Toplam:</b>	<b>280</b>	<b>99</b>	<b>49</b>	<b>87,03</b>	<b>31</b>	<b>▲ 81,65</b>	<b>▲ 77,42</b>	<b>▲ 82,59</b>

Soru No	1234567890123456789012345678901234567890
Edebiyat-Sosyal-1	dB Bdc dE bAdceACCEADACdc cdbceceEdABE
Cevap Anahtarı	A BBCBDEECEADDEABBDACCEADACDEBACEEAAACEEABE
Sosyal-2	eBEgEbEAaeEEDCceADECEAEeEBbBDACCAE CCEDBd
Cevap Anahtarı	A DBECEDEAEAEEDCDADECEAEeEBBBDACCAEACCEDBE

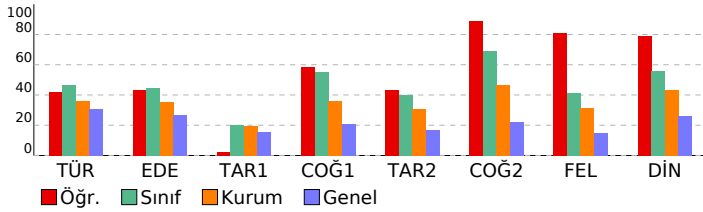

# 11 SINIF ATLAS DES 03 - AYT FORMATI

(OS02-11.06DES03)

HATİP LİSESİ DERSLERE GÖRE BAŞARI ANALİZİ

Edebiyat-Sosyal-1	S	D	Y	B%
<b>Türkçe</b>				
Sözcükte Anlam	1	0	1	0
Metne Sözcük Yerleştirme	1	0	1	0
Cümleli Yorumlama ve Açıklama	1	1	0	100
Paragrafta Yardımcı Düşünceler	2	1	0	50
Edebiyatın sanat akımlarıyla ilişkisini belirler.	1	1	0	100
1923-1940 arası hikâyesinin genel özelliklerini kavrar.	1	1	0	100
Modernist hikâyelerin özelliklerini kavrar ve bu anlayışla eser veren yazarları bilir.	1	0	1	0
<b>Edebiyat</b>				
Bireyin iç dünyasını esas alan hikâyelerin özelliklerini kavrar ve bu anlayışla eser veren yazarları bilir.	1	0	0	0
1923-1940 arası hikâyesinin genel özelliklerini kavrar.	1	0	1	0
Tanzimat Dönemi şiirinin genel özelliklerini kavrar.	1	1	0	100
Tanzimat Dönemi şairlerini tanıır.	1	0	0	0
Servetifunun Dönemi şairlerini tanıır.	1	0	0	0
Servetifunun Dönemi şiirinin genel özelliklerini kavrar.	1	0	0	0
Yazım Kuralları	1	0	1	0
Noktalamaya İşaretleri	1	1	0	100
Saf Şiir	2	0	2	0
Halkın yaşam biçimini anlatan manzum hikâyelerin genel özelliklerini kavrar ve Mehmet Akif Ersoy hakkında fikir verir.	1	0	1	0
Fecriyatı şiirinin genel özelliklerini kavrar.	1	0	1	0
1910-1923 arasında gelişen Türk şiirinin genel özelliklerini kavrar.	3	3	0	100
Cumhuriyet'in ilk yıllarında yazılan şiirlerin genel özelliklerini kavrar.	1	1	0	100
Cümlelerin Öğeleri	2	2	0	100
Edebi akımları ve edebiyata yansımalarını bilir.	1	1	0	100
<b>Tarih-1</b>				
XVII. yüzyılda değişen siyasi rekabet içerisinde Osmanlı Devleti'nin izlediği politikaları açıklar.	2	2	0	100
1700-1774 yılları arasındaki süreçte Osmanlı Devleti'nin diğer devletlerle yürüttüğü rekabeti ve bu rekabette uyguladığı politikaları açıklar.	1	0	1	0
Avrupa düşüncesinde meydana gelen değişimleri ve bunların etkilerini analiz eder.	2	0	1	0
Avrupa'daki gelişmelere bağlı olarak Osmanlı idari, askerî ve ekonomik yapısında meydana gelen değişimleri analiz eder.	5	0	5	0
<b>Coğrafya-1</b>				
Biyocoğrafyanın oluşumu ve azalmasında etkili olan faktörleri açıklar.	1	0	1	0
Ekosistemi oluşturan unsurları ayırır eder.	1	1	0	100
Türkiye'deki kır yerleşme tiplerini ayırır eder.	1	0	1	0
Şehirleri fonksiyonel özellikleri açısından karşılaştırır.	1	1	0	100
Ülkelerin farklı dönemlerde izledikleri nüfus politikaları ve sonuçlarını karşılaştırır.	1	1	0	100
Üretim, dağıtım ve tüketim sektörleri arasındaki ilişkiyi ekonomiye etkisi açısından değerlendirir.	1	1	0	100
<b>Sosyal-2</b>				
<b>Tarih-2</b>				
XVII. yüzyılda değişen siyasi rekabet içerisinde Osmanlı Devleti'nin izlediği politikaları açıklar.	3	2	1	67
1700-1774 yılları arasındaki süreçte Osmanlı Devleti'nin diğer devletlerle yürüttüğü rekabeti ve bu rekabette uyguladığı politikaları açıklar.	2	1	1	50
Avrupa düşüncesinde meydana gelen değişimleri ve bunların etkilerini analiz eder.	4	2	2	50
Avrupa'daki gelişmelere bağlı olarak Osmanlı idari, askerî ve ekonomik yapısında meydana gelen değişimleri analiz eder.	2	1	1	50
<b>Coğrafya-2</b>				
Ekosistemi oluşturan unsurları ayırır eder.	1	1	0	100
Şehirlerin küresel ve bölgesel etkilerini fonksiyonel açıdan yorumlar.	1	1	0	100
Şehirleri fonksiyonel özellikleri açısından karşılaştırır.	1	1	0	100
Doğal unsurları üretim, dağıtım ve tüketim süreçleri üzerindeki etkisi açısından değerlendirir.	1	0	1	0
Türkiye'nin nüfus projeksiyonlarına dayalı senaryolar oluşturur.	1	1	0	100
Biyocoğrafyanın oluşumu ve azalmasında etkili olan faktörleri açıklar.	1	1	0	100
Su ekosisteminin unsurlarını ve işleyişini açıklar.	1	1	0	100
Madde döngüsü ve enerji akışını ekosistemin devamlılığı açısından analiz eder.	1	1	0	100
Türkiye'deki kır yerleşme tiplerini ayırır eder.	1	1	0	100
Ülkelerin farklı dönemlerde izledikleri nüfus politikaları ve sonuçlarını karşılaştırır.	1	1	0	100
Üretim, dağıtım ve tüketim sektörleri arasındaki ilişkiyi ekonomiye etkisi açısından değerlendirir.	1	1	0	100
<b>Felsefe</b>				
Örnek felsefi metinlerden hareketle MÖ 6. yüzyıl-MS 2. yüzyıl filozoflarının felsefi görüşlerini analiz eder.	3	3	0	100
MÖ 6. yüzyıl-MS 2. yüzyıl felsefesindeki örnek düşünce ve argümanları felsefi açıdan değerlendirir.	1	1	0	100
Örnek felsefi metinlerden hareketle MS 2. yüzyıl-MS 15. yüzyıl filozoflarının felsefi görüşlerini analiz eder.	6	5	1	83
MS 2. yüzyıl-MS 15. yüzyıl felsefesinin karakteristik özelliklerini açıklar.	2	1	0	50
<b>Din Kül. ve Ahl. Bil.</b>				
Hayatı anlamlandırmada ahiret inancının önemini fark eder.	1	1	0	100
Ahiret hayatının aşamalarını ayet ve hadislerle temellendirir.	1	1	0	100
Hız Muhammed'in peygamberlikle ilgili görüşlerini açıklar.	2	2	0	100
Hız Muhammed'in örnek şahsiyetini tanıır.	1	1	0	100
Bakara suresi 153-157. ayetlerde verilen mesajları değerlendirir.	1	0	1	0



SINAV SONUÇ BELGESİ							
KAHRAMANMARAŞ / TÜRKÖĞLU / YEDİ GÜZEL ADAM ANADOLU İMAN HATİP LİSESİ							
Öğrenci				Numara	Sınıf		
İLKNUR ZORBA				379	11B		
Puan Türü	Puan	Genel Ort.	Dereceler				
			Snf	Kurum	İlçe	İl	Genel
SÖZ	▲ 276,659	220,230	9	16	16	248	471
	Puanı Hesaplanan:		48	48	1118	2687	
SAY	▼ 182,662	233,420	8	29	29	919	1742
	Puanı Hesaplanan:		48	48	1118	2687	
EA	▼ 213,658	218,610	7	21	21	831	1336
	Puanı Hesaplanan:		48	48	1118	2687	
Katılımlar:			16	48	48	1118	2688

Eşleşen TYT bilginiz bulunamadığı için sınav ortalaması TYT bilginiz olarak kullanılmıştır.

Ders	Soru	Doğru	Yanlış	Net	Başarı %	Sınıf Ort.	Kurum Ort.	Genel Ort.
Türkçe	6	4	2	3,50	58	▲ 2,80	▲ 2,18	▲ 1,84
Edebiyat	18	8	6	6,50	36	▼ 8,05	▲ 6,36	▲ 4,85
Tarih-1	10	4	6	2,50	25	▲ 2,02	▲ 1,96	▲ 1,55
Coğrafya-1	6	5	1	4,75	79	▲ 3,30	▲ 2,18	▲ 1,26
Edebiyat-Sosyal-1	40	21	15	17,25	43	▲ 16,16	▲ 12,69	▲ 9,51
Tarih-2	11	5	6	3,50	32	▼ 4,42	▲ 3,36	▲ 1,86
Coğrafya-2	11	7	2	6,50	59	▼ 7,58	▲ 5,16	▲ 2,47
Felsefe	12	7	4	6,00	50	▲ 4,98	▲ 3,73	▲ 1,81
Din Kül. ve Ahl. Bil.	6	4	1	3,75	63	▲ 3,34	▲ 2,60	▲ 1,55
Sosyal-2	40	23	13	19,75	49	▼ 20,33	▲ 14,85	▲ 7,69
Matematik-2	29	1	1	0,75	3	▲ 0,08	▼ 1,65	▼ 6,05
Geometri	11	0	0	0,00	0	▼ 0,97	▼ 1,76	▼ 3,09
Matematik	40	1	1	0,75	2	▼ 1,05	▼ 3,40	▼ 9,14
<b>Toplam:</b>	<b>280</b>	<b>95</b>	<b>54</b>	<b>81,78</b>	<b>29</b>	<b>▲ 81,65</b>	<b>▲ 77,42</b>	<b>▼ 82,59</b>

Soru No	1234567890123456789012345678901234567890
Edebiyat-Sosyal-1	BBdBdC dEeaDbA BDAC a aACeEdACbcCbCCEEABc
Cevap Anahtarı	A BCBDEECEADDEABBDACCEADACDEBACEEAACEEABE
Sosyal-2	DBbeEabAdAbEDCeADEb EcEBABDedCac C EDBa
Cevap Anahtarı	A DBECEDEAEAEEDCDADECEAEEBBBDACCACCEACEDBE
Matematik	e A
Cevap Anahtarı	A EECBABCBADECDEBADCAECACDEEADAABCEDEDECED

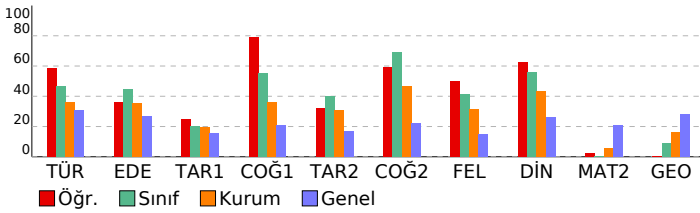

## 11 SINIF ATLAS DES 03 - AYT FORMATI (OS02-11.06DES03)

Edebiyat-Sosyal-1				
Türkçe	S	D	Y	B%
Sözcükte Anlam	1	1	0	100
Metne Sözcük Yerleştirme	1	1	0	100
Cümleli Yorumlama ve Açıklama	1	1	0	100
Paragrafta Yardımcı Düşünceler	2	1	1	50
Edebiyatın sanat akımlarıyla ilişkisini belirler.	1	1	0	100
1923-1940 arası hikâyesinin genel özelliklerini kavrar.	1	1	0	100
Modernist hikâyelerin özelliklerini kavrar ve bu anlayışla eser veren yazarları bilir.	1	0	1	0
Edebiyat				
S	D	Y	B%	
Bireyin iç dünyasını esas alan hikâyelerin özelliklerini kavrar ve bu anlayışla eser veren yazarları bilir.	1	0	0	0
1923-1940 arası hikâyesinin genel özelliklerini kavrar.	1	0	1	0
Tanzimat Dönemi şiirinin genel özelliklerini kavrar.	1	1	0	100
Tanzimat Dönemi şairlerini tanıır.	1	1	0	0
Servetifunun Dönemi şairlerini tanıır.	1	0	1	0
Servetifunun Dönemi şiirinin genel özelliklerini kavrar.	1	1	0	100
Yazım Kuralları	1	0	1	0
Noktalamaya İşaretleri	1	1	0	100
Saf Şiir	2	1	0	50
Halkın yaşam biçimini anlatan manzum hikâyelerin genel özelliklerini kavrar ve Mehmet Akif Ersoy hakkında fikir verir.	1	1	0	100
Fecriyatı şiirinin genel özelliklerini kavrar.	1	1	0	100
1910-1923 arasında gelişen Türk şiirinin genel özelliklerini kavrar.	3	2	0	67
Cumhuriyet'in ilk yıllarında yazılan şiirlerin genel özelliklerini kavrar.	1	0	1	0
Cümlelerin Öğeleri	2	0	1	0
Edebiyat akımları ve edebiyata yansımaları bilir.	1	1	0	100
Tarih-1				
S	D	Y	B%	
XVII. yüzyılda değişen siyasi rekabet içerisinde Osmanlı Devleti'nin izlediği politikaları açıklar.	2	1	1	50
1700-1774 yılları arasındaki süreçte Osmanlı Devleti'nin diğer devletlerle yürüttüğü rekabeti ve bu rekabette uyguladığı politikaları açıklar.	1	1	0	100
Avrupa düşüncesinde meydana gelen değişimleri ve bunların etkilerini analiz eder.	2	1	1	50
Avrupa'daki gelişmelere bağlı olarak Osmanlı idari, askerî ve ekonomik yapısında meydana gelen değişimleri analiz eder.	5	1	4	20
Coğrafya-1				
S	D	Y	B%	
Biyocoğrafyanın oluşumu ve azalmasında etkili olan faktörleri açıklar.	1	1	0	100
Ekosistemi oluşturan unsurları ayırır eder.	1	1	0	100
Türkiye'deki kırsal yerleşme tiplerini ayırır eder.	1	1	0	100
Şehirli fonksiyonel özellikleri açısından karşılaştırır.	1	1	0	100
Ülkelerin farklı dönemlerde izledikleri nüfus politikaları ve sonuçlarını karşılaştırır.	1	1	0	100
Üretim, dağıtım ve tüketim sektörleri arasındaki ilişkiyi ekonomiye etkisi açısından değerlendirir.	1	0	1	0
Sosyal-2				
Tarih-2	S	D	Y	B%
XVII. yüzyılda değişen siyasi rekabet içerisinde Osmanlı Devleti'nin izlediği politikaları açıklar.	3	2	1	67
1700-1774 yılları arasındaki süreçte Osmanlı Devleti'nin diğer devletlerle yürüttüğü rekabeti ve bu rekabette uyguladığı politikaları açıklar.	2	1	1	50
Avrupa düşüncesinde meydana gelen değişimleri ve bunların etkilerini analiz eder.	4	1	3	25
Avrupa'daki gelişmelere bağlı olarak Osmanlı idari, askerî ve ekonomik yapısında meydana gelen değişimleri analiz eder.	2	1	1	50
Coğrafya-2				
S	D	Y	B%	
Ekosistemi oluşturan unsurları ayırır eder.	1	1	0	100
Şehirlerin küresel ve bölgesel etkilerini fonksiyonel açıdan yorumlar.	1	1	0	100
Şehirli fonksiyonel özellikleri açısından karşılaştırır.	1	1	0	100
Doğal unsurları üretim, dağıtım ve tüketim süreçleri üzerindeki etkisi açısından değerlendirir.	1	0	1	0
Türkiye'nin nüfus projeksiyonlarına dayalı senaryolar oluşturur.	1	1	0	100
Biyocoğrafyanın oluşumu ve azalmasında etkili olan faktörleri açıklar.	1	1	0	100
Su ekosisteminin unsurlarını ve işleyişini açıklar.	1	1	0	100
Madde döngüsü ve enerji akışını ekosistemin devamlılığı açısından analiz eder.	1	0	1	0
Türkiye'deki kırsal yerleşme tiplerini ayırır eder.	1	0	0	0
Ülkelerin farklı dönemlerde izledikleri nüfus politikaları ve sonuçlarını karşılaştırır.	1	0	0	0
Üretim, dağıtım ve tüketim sektörleri arasındaki ilişkiyi ekonomiye etkisi açısından değerlendirir.	1	1	0	100
Felsefe				
S	D	Y	B%	
Örnek felsefi metinlerden hareketle MÖ 6. yüzyıl-MS 2. yüzyıl filozoflarının felsefi görüşlerini analiz eder.	3	2	1	67
MÖ 6. yüzyıl-MS 2. yüzyıl felsefesindeki örnek düşünce ve argümanları felsefi açıdan değerlendirir.	1	1	0	100
Örnek felsefi metinlerden hareketle MS 2. yüzyıl-MS 15. yüzyıl filozoflarının felsefi görüşlerini analiz eder.	6	3	3	50
MS 2. yüzyıl-MS 15. yüzyıl felsefesinin karakteristik özelliklerini açıklar.	2	1	0	50
Din Kül. ve Ahl. Bil.				
S	D	Y	B%	
Hayatı anlamlandırır ve ahiret inancının önemini fark eder.	1	1	0	100
Ahiret hayatının aşamalarını ayırır ve hadislerle temellendirir.	1	0	0	0
Hz. Muhammed'in peygamberlikle ilgili görevlerini açıklar.	2	2	0	100
Hz. Muhammed'in örnek şahsiyetini tanıır.	1	1	0	100
Bakara suresi 153-157. ayetlerde verilen mesajları değerlendirir.	1	0	1	0
Matematik				
Matematik-2	S	D	Y	B%
Trigonometrik fonksiyonları birim çember yardımıyla açıklar.	9	0	0	0
Sinüs, kosinüs, tanjant fonksiyonlarının ters fonksiyonlarını açıklar.	6	0	0	0
Trigonometrik fonksiyon grafiklerini çizer.	1	0	0	0
Analitik düzlemde doğruları inceleyerek işlemler yapar.	6	1	1	17
Sinüs teoremiyle ilgili problemler çözer.	1	0	0	0
Kosinüs teoremiyle ilgili problemler çözer.	2	0	0	0
Bir doğru parçasını belli bir oranda (çiftten veya dıştan) bölen noktanın koordinatlarını hesaplar.	1	0	0	0
Analitik düzlemde iki nokta arasındaki uzaklığı veren bağıntıyı elde ederek problemler çözer.	3	0	0	0
Geometri				
S	D	Y	B%	
Analitik düzlemde doğruları inceleyerek işlemler yapar.	5	0	0	0
Analitik düzlemde iki nokta arasındaki uzaklığı veren bağıntıyı elde ederek problemler çözer.	4	0	0	0
Yönü açıyı açıklar.	1	0	0	0
Bir doğru parçasını belli bir oranda (çiftten veya dıştan) bölen noktanın koordinatlarını hesaplar.	1	0	0	0











## SINAV SONUÇ BELGESİ

KAHRAMANMARAŞ / TÜRKÖĞLU / YEDİ GÜZEL ADAM ANADOLU İMAN HATİP LİSESİ

Öğrenci	Numara		Sınıf				
KEVSR ARI	501		11C				
Puan Türü	Puan	Genel Ort.	Dereceler				
			Snf	Kurum	İlçe	İl	Genel
SÖZ	▲ 247,809	220,230	13	30	30	469	850
Puanı Hesaplanan:			48	48	1118	2687	
SAY	▼ 179,842	233,420	10	41	41	932	1818
Puanı Hesaplanan:			48	48	1118	2687	
EA	▼ 198,258	218,610	13	34	34	886	1572
Puanı Hesaplanan:			48	48	1118	2687	
Katılımlar:			13	48	48	1118	2688

Eşleşen TYT bilginiz bulunamadığı için sınav ortalaması TYT bilginiz olarak kullanılmıştır.

Ders	Soru	Doğru	Yanlış	Net	Başarı %	Sınıf Ort.	Kurum Ort.	Genel Ort.
Türkçe	6	4	1	3,75	63	▲ 2,94	▲ 2,18	▲ 1,84
Edebiyat	18	7	1	6,75	38	▼ 8,92	▲ 6,36	▲ 4,85
Tarih-1	10	1	2	0,50	5	▼ 2,38	▼ 1,96	▼ 1,55
Coğrafya-1	6	3	3	2,25	38	▼ 3,38	▲ 2,18	▲ 1,26
Edebiyat-Sosyal-1	40	15	7	13,25	33	▼ 17,63	▲ 12,69	▲ 9,51
Tarih-2	11	1	1	0,75	7	▼ 5,12	▼ 3,36	▼ 1,86
Coğrafya-2	11	8	0	8,00	73	▲ 7,37	▲ 5,16	▲ 2,47
Felsefe	12	5	6	3,50	29	▼ 5,67	▼ 3,73	▲ 1,81
Din Kül. ve Ahl. Bil.	6	3	2	2,50	42	▼ 3,13	▼ 2,60	▲ 1,55
Sosyal-2	40	17	9	14,75	37	▼ 21,29	▼ 14,85	▲ 7,69
Matematik-2	29	0	0	0,00	0	▼ 0,73	▼ 1,65	▼ 6,05
Geometri	11	0	1	-0,25	-2	▼ 0,71	▼ 1,76	▼ 3,09
Matematik	40	0	1	-0,25	-1	▼ 1,44	▼ 3,40	▼ 9,14
<b>Toplam:</b>	<b>280</b>	<b>82</b>	<b>42</b>	<b>71,78</b>	<b>26</b>	<b>▼ 84,90</b>	<b>▼ 77,42</b>	<b>▼ 82,59</b>

Soru No	1234567890123456789012345678901234567890
Edebiyat-Sosyal-1	BCBDb E EA Ae ADACcd CcbeBE
Cevap Anahtarı	A BCBDEECEADDEABBDACCEADACDEBACEEAAECEABE
Sosyal-2	e E DCDAD CE EbEBbDeaCcd Cd DBa
Cevap Anahtarı	A DBECEDEAEAEEDCDADECEAEEBBABDACCAEACCEDBE
Matematik	b
Cevap Anahtarı	A EECBABCBADECDEBADCAECACDEEADAABCEDDECED

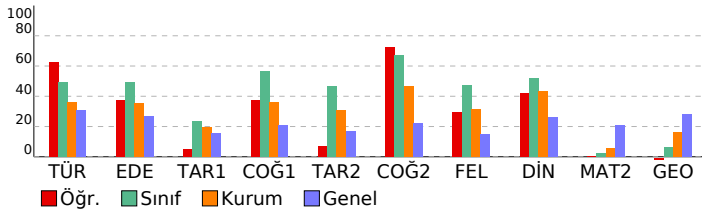

## 11 SINIF ATLAS DES 03 - AYT FORMATI

(0S02-11.06DES03)

HATİP LİSESİ DERSLERE GÖRE BAŞARI ANALİZİ

Edebiyat-Sosyal-1		S	D	Y	B%
<b>Türkçe</b>					
Sözcükte Anlam		1	0	0	0
Metne Sözcük Yerleştirme		1	0	0	0
Cümleyi Yorumlama ve Açıklama		1	1	0	100
Paragrafa Yardımcı Düşünceler		2	2	0	100
Edebiyatın sanat akımlarıyla ilişkisini belirler.		1	1	0	100
1923-1940 arası hikâyesinin genel özelliklerini kavrar.		1	1	0	100
Modernist hikâyelerin özelliklerini kavrar ve bu anlayışla eser veren yazarları bilir.		1	0	1	0
<b>Edebiyat</b>					
Bireyin iç dünyasını esas alan hikâyelerin özelliklerini kavrar ve bu anlayışla eser veren yazarları bilir.		1	0	0	0
1923-1940 arası hikâyesinin genel özelliklerini kavrar.		1	0	0	0
Tanzimat Dönemi şiirinin genel özelliklerini kavrar.		1	1	0	100
Tanzimat Dönemi şairlerini tanıtır.		1	0	0	0
Servetifunun Dönemi şairlerini tanıtır.		1	0	0	0
Servetifunun Dönemi şiirinin genel özelliklerini kavrar.		1	0	0	0
Yazım Kuralları		1	1	0	100
Noktalamaya İşaretleri		1	1	0	100
Saf Şiir		2	0	0	0
Halkın yaşam biçimini anlatan manzum hikâyelerin genel özelliklerini kavrar ve Mehmet Akif Ersoy hakkında fikir verir.		1	0	0	0
Fecriyat şiirinin genel özelliklerini kavrar.		1	0	0	0
1910-1923 arasında gelişen Türk şiirinin genel özelliklerini kavrar.		3	1	1	33
Cumhuriyet'in ilk yıllarında yazılan şiirlerin genel özelliklerini kavrar.		1	0	0	0
Cümlenin Ögeleri		2	2	0	100
Edebiyat akımları ve edebiyata yansımalarını bilir.		1	1	0	100
<b>Tarih-1</b>					
XVII. yüzyılda değişen siyasi rekabet içerisinde Osmanlı Devleti'nin izlediği politikaları açıklar.		2	1	1	50
1700-1774 yılları arasındaki süreçte Osmanlı Devleti'nin diğer devletlerle yürüttüğü rekabeti ve bu rekabette uyguladığı politikaları açıklar.		1	0	1	0
Avrupa düşüncesinde meydana gelen değişimleri ve bunların etkilerini analiz eder.		2	0	0	0
Avrupa'daki gelişmelere bağlı olarak Osmanlı idari, askerî ve ekonomik yapısında meydana gelen değişimleri analiz eder.		5	0	0	0
<b>Coğrafya-1</b>					
Biyocoğrafyanın oluşumu ve azalmasını etkili olan faktörleri açıklar.		1	1	0	100
Ekosistemi oluşturan unsurları ayırır eder.		1	0	1	0
Türkiye'deki kırsal yerleşme tiplerini ayırır eder.		1	0	1	0
Şehirli fonksiyonel özellikleri açısından karşılaştırır.		1	0	1	0
Ülkelerin farklı dönemlerde izledikleri nüfus politikaları ve sonuçlarını karşılaştırır.		1	1	0	100
Üretim, dağıtım ve tüketim sektörleri arasındaki ilişkiyi ekonomiye etkisi açısından değerlendirir.		1	1	0	100
<b>Sosyal-2</b>					
<b>Tarih-2</b>					
<b>Sosyal-2</b>					
<b>Coğrafya-2</b>					
<b>Felsefe</b>					
<b>Din Kül. ve Ahl. Bil.</b>					
<b>Matematik</b>					
<b>Matematik-2</b>					



## SINAV SONUÇ BELGESİ

KAHRAMANMARAŞ / TÜRKÖĞLU / YEDİ GÜZEL ADAM ANADOLU İMAN

## 11 SINIF ATLAS DES 03 - AYT FORMATI

(0502-11.06DES03)

HATIP LİSESİ DERSLERE GÖRE BAŞARI ANALİZİ

Öğrenci			Numara	Sınıf			
MEHMET AKİF ASLAN			407	11C			
Puan Türü	Puan	Genel Ort.	Dereceler				
			Snf	Kurum	İlçe	İl	Genel
SÖZ	▲ 289,806	220,230	4	6	6	191	348
	Puanı Hesaplanan:		48	48	1118	2687	
SAY	▼ 180,547	233,420	7	34	34	925	1794
	Puanı Hesaplanan:		48	48	1118	2687	
EA	▼ 206,325	218,610	12	28	28	864	1452
	Puanı Hesaplanan:		48	48	1118	2687	
Katılımlar:			13	48	48	1118	2688

Eşleşen TYT bilginiz bulunamadığı için sınav ortalaması TYT bilginiz olarak kullanılmıştır.

Ders	Soru	Doğru	Yanlış	Net	Başarı %	Sınıf Ort.	Kurum Ort.	Genel Ort.
Türkçe	6	3	3	2,25	38	▼ 2,94	▲ 2,18	▲ 1,84
Edebiyat	18	11	5	9,75	54	▲ 8,92	▲ 6,36	▲ 4,85
Tarih-1	10	3	3	2,25	23	▼ 2,38	▲ 1,96	▲ 1,55
Coğrafya-1	6	2	3	1,25	21	▼ 3,38	▼ 2,18	▼ 1,26
Edebiyat-Sosyal-1	40	19	14	15,50	39	▼ 17,63	▲ 12,69	▲ 9,51
Tarih-2	11	8	2	7,50	68	▲ 5,12	▲ 3,36	▲ 1,86
Coğrafya-2	11	8	2	7,50	68	▲ 7,37	▲ 5,16	▲ 2,47
Felsefe	12	8	4	7,00	58	▲ 5,67	▲ 3,73	▲ 1,81
Din Kül. ve Ahl. Bil.	6	4	2	3,50	58	▲ 3,13	▲ 2,60	▲ 1,55
Sosyal-2	40	28	10	25,50	64	▲ 21,29	▲ 14,85	▲ 7,69
<b>Toplam:</b>	<b>280</b>	<b>97</b>	<b>49</b>	<b>85,03</b>	<b>30</b>	<b>▲ 84,90</b>	<b>▲ 77,42</b>	<b>▲ 82,59</b>

Soru No	1234567890123456789012345678901234567890
Edebiyat-Sosyal-1	BedBbCbDAAdEAdCAE C BEbe eC dD EdB Ebcb
Cevap Anahtarı	B BCBCECEDAABEAACAEDCDBEDDCACAEEDEAEBBCEEEA
Sosyal-2	AEeDAEB EbDACE EDEDDCdaeAEEdAEBbCBCDBCEdd
Cevap Anahtarı	B AECDAEBEEEDACAEEDEDDCEEAEEAEBDCBCDBCEEC

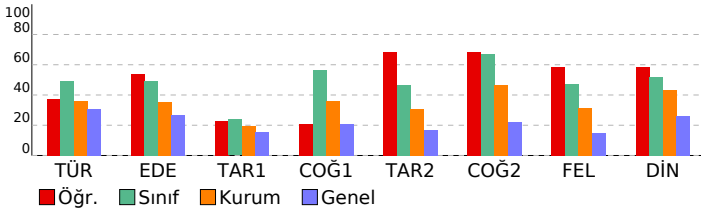

Edebiyat-Sosyal-1				
Türkçe	S	D	Y	B%
Sözcükte Anlam	1	0	1	0
Metne Sözcük Yerleştirme	1	0	1	0
Cümleli Yorumlama ve Açıklama	1	1	0	100
Paragrafa Yardımcı Düşünceler	2	1	1	50
Edebiyatın sanat akımlarıyla ilişkisini belirler.	1	1	0	100
1923-1940 arası hikâyesinin genel özelliklerini kavrar.	1	1	0	100
Modernist hikâyelerin özelliklerini kavrar ve bu anlayışla eser veren yazarları bilir.	1	0	0	0
Bireyin iç dünyasını esas alan hikâyelerin özelliklerini kavrar ve bu anlayışla eser veren yazarları bilir.	0	1	0	0
Edebiyat				
Bireyin iç dünyasını esas alan hikâyelerin özelliklerini kavrar ve bu anlayışla eser veren yazarları bilir.	1	0	0	0
1923-1940 arası hikâyesinin genel özelliklerini kavrar.	1	1	0	100
Tanzimat Dönemi şiirinin genel özelliklerini kavrar.	1	1	0	100
Tanzimat Dönemi şairlerini tanıtır.	1	1	0	100
Servetifunun Dönemi şairlerini tanıtır.	1	0	1	0
Servetifunun Dönemi şiirinin genel özelliklerini kavrar.	1	0	0	0
Yazım Kuralları	1	1	0	100
Noktalamaya İşaretleme	1	1	0	100
Saf Şiir	2	1	1	50
Halkın yaşam biçimini anlatan manzum hikâyelerin genel özelliklerini kavrar ve Mehmet Akif Ersoy hakkında fikir verir.	1	0	1	0
Fecriyat şiirinin genel özelliklerini kavrar.	1	0	1	0
1910-1923 arasında gelişen Türk şiirinin genel özelliklerini kavrar.	3	3	0	100
Cumhuriyet'in ilk yıllarında yazılan şiirinin genel özelliklerini kavrar.	1	1	0	100
Cümlenin Öğeleri	2	1	0	50
Edebi akımları ve edebiyata yansımaları bilir.	1	0	1	0
Modernist hikâyelerin özelliklerini kavrar ve bu anlayışla eser veren yazarları bilir.	0	1	0	0
Tarih-1				
XVII. yüzyılda değişen siyasi rekabet içerisinde Osmanlı Devleti'nin izlediği politikaları açıklar.	2	2	0	100
1700-1774 yılları arasındaki süreçte Osmanlı Devleti'nin diğer devletlerle yürüttüğü rekabeti ve bu rekabette uyguladığı politikaları açıklar.	1	0	1	0
Avrupa düşüncesinde meydana gelen değişimleri ve bunların etkilerini analiz eder.	2	0	1	0
Avrupa'daki gelişmelere bağlı olarak Osmanlı idari, askerî ve ekonomik yapısında meydana gelen değişimleri analiz eder.	5	1	1	20
Coğrafya-1				
Biyocoğrafya oluşumu ve azalmasında etkili olan faktörleri açıklar.	1	0	0	0
Ekosistemi oluşturan unsurları ayırır eder.	1	0	1	0
Türkiye'deki kır yerleşme tiplerini ayırır eder.	1	0	1	0
Şehirlerin fonksiyonel özellikleri açısından karşılaştırır.	1	0	1	0
Ülkelerin farklı dönemlerde izledikleri nüfus politikaları ve sonuçlarını karşılaştırır.	1	1	0	100
Üretim, dağıtım ve tüketim sektörleri arasındaki ilişkiyi ekonomiye etkisi açısından değerlendirir.	1	1	0	100
Sosyal-2				
Tarih-2				
XVII. yüzyılda değişen siyasi rekabet içerisinde Osmanlı Devleti'nin izlediği politikaları açıklar.	3	3	0	100
1700-1774 yılları arasındaki süreçte Osmanlı Devleti'nin diğer devletlerle yürüttüğü rekabeti ve bu rekabette uyguladığı politikaları açıklar.	2	1	1	50
Avrupa düşüncesinde meydana gelen değişimleri ve bunların etkilerini analiz eder.	4	3	0	75
Avrupa'daki gelişmelere bağlı olarak Osmanlı idari, askerî ve ekonomik yapısında meydana gelen değişimleri analiz eder.	2	1	1	50
Coğrafya-2				
Ekosistemi oluşturan unsurları ayırır eder.	1	1	0	100
Şehirlerin küresel ve bölgesel etkilerini fonksiyonel açıdan yorumlar.	1	1	0	100
Şehirlerin fonksiyonel özellikleri açısından karşılaştırır.	1	1	0	100
Doğal unsurları üretim, dağıtım ve tüketim süreçleri üzerindeki etkisi açısından değerlendirir.	1	1	0	100
Türkiye'nin nüfus projeksiyonlarına dayalı senaryolar oluşturur.	1	1	0	100
Biyocoğrafya oluşumu ve azalmasında etkili olan faktörleri açıklar.	1	1	0	100
Su ekosisteminin unsurlarını ve işleyişini açıklar.	1	0	0	0
Madde döngüleri ve enerji akışını ekosistemde devamlılığı açısından analiz eder.	1	1	0	100
Türkiye'deki kır yerleşme tiplerini ayırır eder.	1	0	1	0
Ülkelerin farklı dönemlerde izledikleri nüfus politikaları ve sonuçlarını karşılaştırır.	1	0	1	0
Üretim, dağıtım ve tüketim sektörleri arasındaki ilişkiyi ekonomiye etkisi açısından değerlendirir.	1	1	0	100
Felsefe				
Örnek felsefi metinlerden hareketle MÖ 6. yüzyıl-MS 2. yüzyıl filozoflarının felsefi görüşlerini analiz eder.	3	3	0	100
MÖ 6. yüzyıl-MS 2. yüzyıl felsefesindeki örnek düşünce ve argümanları felsefi açıdan değerlendirir.	1	1	0	100
Örnek felsefi metinlerden hareketle MS 2. yüzyıl-MS 15. yüzyıl filozoflarının felsefi görüşlerini analiz eder.	6	4	2	67
MS 2. yüzyıl-MS 15. yüzyıl felsefesinin karakteristik özelliklerini açıklar.	2	0	2	0
Din Kül. ve Ahl. Bil.				
Hayati anlamlandırmada ahiret inancının önemi fark eder.	1	1	0	100
Ahiret hayatının aşamalarını ayet ve hadislerle temellendirir.	1	0	1	0
Hz. Muhammed'in peygamberlikle ilgili görevlerini açıklar.	2	2	0	100
Hz. Muhammed'in örnek şahsiyetini tanıtır.	1	1	0	100
Bakara suresi 153-157. ayetlerde verilen mesajları değerlendirir.	1	0	1	0







## SINAV SONUÇ BELGESİ

KAHRAMANMARAŞ / TÜRKÖĞLU / YEDİ GÜZEL ADAM ANADOLU İMAN

## 11 SINIF ATLAS DES 03 - AYT FORMATI

(0502-11.06DES03)

HATIP LİSESİ DERSLERE GÖRE BAŞARI ANALİZİ

Öğrenci	Numara		Sınıf				
RAHİME SIVRIKAYA	316		11C				
Puan Türü	Puan	Genel Ort.	Dereceler				
			Snf	Kurum	İlçe	İl	Genel
SÖZ	▲ 304,314	220,230	3	3	3	142	242
	Puanı Hesaplanan:		48	48	1118	2687	
SAY	▼ 180,547	233,420	7	34	34	925	1794
	Puanı Hesaplanan:		48	48	1118	2687	
EA	▲ 227,598	218,610	3	8	8	772	1132
	Puanı Hesaplanan:		48	48	1118	2687	
Katılımlar:			13	48	48	1118	2688

Eşleşen TYT bilginiz bulunamadığı için sınav ortalaması TYT bilginiz olarak kullanılmıştır.

Ders	Soru	Doğru	Yanlış	Net	Başarı %	Sınıf Ort.	Kurum Ort.	Genel Ort.
Türkçe	6	3	3	2,25	38	▼ 2,94	▲ 2,18	▲ 1,84
Edebiyat	18	11	3	10,25	57	▲ 8,92	▲ 6,36	▲ 4,85
Tarih-1	10	6	4	5,00	50	▲ 2,38	▲ 1,96	▲ 1,55
Coğrafya-1	6	5	1	4,75	79	▲ 3,38	▲ 2,18	▲ 1,26
Edebiyat-Sosyal-1	40	25	11	22,25	56	▲ 17,63	▲ 12,69	▲ 9,51
Tarih-2	11	6	3	5,25	48	▲ 5,12	▲ 3,36	▲ 1,86
Coğrafya-2	11	7	3	6,25	57	▼ 7,37	▲ 5,16	▲ 2,47
Felsefe	12	9	3	8,25	69	▲ 5,67	▲ 3,73	▲ 1,81
Din Kül. ve Ahl. Bil.	6	4	2	3,50	58	▲ 3,13	▲ 2,60	▲ 1,55
Sosyal-2	40	26	11	23,25	58	▲ 21,29	▲ 14,85	▲ 7,69
<b>Toplam:</b>	<b>280</b>	<b>101</b>	<b>47</b>	<b>89,53</b>	<b>32</b>	<b>▲ 84,90</b>	<b>▲ 77,42</b>	<b>▲ 82,59</b>

Soru No	1234567890123456789012345678901234567890
Edebiyat-Sosyal-1	BdeBEa DAABEAA bbaCD ED beCAEEecEBBCEcEA
Cevap Anahtarı	B BCBCECEDAABEAACAEDCDBEDDCACAEEEDAEBBCEEEA
Sosyal-2	Æ cAE ddEdEcc EeEDDCeEecEeAEBDCBCDBCaEd
Cevap Anahtarı	B AECDAEBEEEDACAEEEDDCCEEAEEAEBDCBCDBCEEC

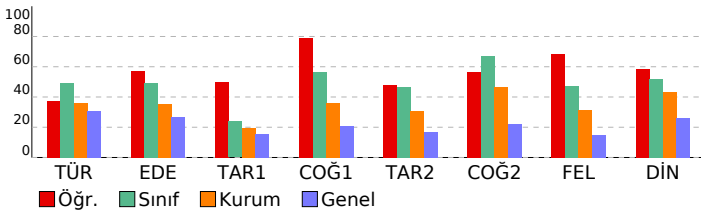

Edebiyat-Sosyal-1	S	D	Y	B%
<b>Türkçe</b>				
Sözcükte Anlam	1	0	1	0
Metne Sözcük Yerleştirme	1	0	1	0
Cümleli Yorumlama ve Açıklama	1	1	0	100
Paragrafa Yardımcı Düşünceler	2	1	1	50
Edebiyatın sanat akımlarıyla ilişkisini belirler.	1	1	0	100
1923-1940 arası hikâyesinin genel özelliklerini kavrar.	1	0	1	0
Modernist hikâyelerin özelliklerini kavrar ve bu anlayışla eser veren yazarları bilir.	1	0	0	0
Bireyin iç dünyasını esas alan hikâyelerin özelliklerini kavrar ve bu anlayışla eser veren yazarları bilir.	1	0	0	0
<b>Edebiyat</b>				
Bireyin iç dünyasını esas alan hikâyelerin özelliklerini kavrar ve bu anlayışla eser veren yazarları bilir.	1	0	0	0
1923-1940 arası hikâyesinin genel özelliklerini kavrar.	1	1	0	100
Tanzimat Dönemi şiirinin genel özelliklerini kavrar.	1	1	0	100
Tanzimat Dönemi şairlerini tanıır.	1	0	1	0
Servetifunun Dönemi şairlerini tanıır.	1	0	0	0
Servetifunun Dönemi şiirinin genel özelliklerini kavrar.	1	1	0	100
Yazım Kuralları	1	0	1	0
Noktalamaya İşaretleri	1	1	0	100
Saf Şiir	2	1	0	50
Halkın yaşam biçimini anlatan manzum hikâyelerin genel özelliklerini kavrar ve Mehmet Akif Ersoy hakkında fikir sı	1	1	0	100
Fecriati şiirinin genel özelliklerini kavrar.	1	1	0	100
1910-1923 arasında gelişen Türk şiirinin genel özelliklerini kavrar.	3	2	0	67
Cumhuriyet'in ilk yıllarında yazılan şiirlerin genel özelliklerini kavrar.	1	1	0	100
Cümlenin Öğeleri	2	1	1	50
Edebi akımları ve edebiyata yansımaları bilir.	1	1	0	100
Modernist hikâyelerin özelliklerini kavrar ve bu anlayışla eser veren yazarları bilir.	0	0	0	0
<b>Tarih-1</b>				
XVII. yüzyılda değişen siyasi rekabet içerisinde Osmanlı Devleti'nin izlediği politikaları açıklar.	2	1	1	50
1700-1774 yılları arasındaki süreçte Osmanlı Devleti'nin diğer devletlerle yürüttüğü rekabeti ve bu rekabette uygul	1	1	0	100
Avrupa düşüncesinde meydana gelen değişimleri ve bunların etkilerini analiz eder.	2	1	1	50
Avrupa'daki gelişmelere bağlı olarak Osmanlı idari, askerî ve ekonomik yapısında meydana gelen değişimleri analiz	5	3	2	60
<b>Coğrafya-1</b>				
Biyocoğrafyaların oluşumu ve azalmasında etkili olan faktörleri açıklar.	1	1	0	100
Ekosistemi oluşturan unsurları ayırır eder.	1	1	0	100
Türkiye'deki kır yerleşme tiplerini ayırır eder.	1	0	1	0
Şehirlerin fonksiyonel özellikleri açısından karşılaştırır.	1	1	0	100
Ülkelerin farklı dönemlerde izledikleri nüfus politikaları ve sonuçlarını karşılaştırır.	1	1	0	100
Üretim, dağıtım ve tüketim sektörleri arasındaki ilişkiyi ekonomiye etkisi açısından değerlendirir.	1	1	0	100
<b>Sosyal-2</b>				
<b>Tarih-2</b>				
XVII. yüzyılda değişen siyasi rekabet içerisinde Osmanlı Devleti'nin izlediği politikaları açıklar.	3	1	1	33
1700-1774 yılları arasındaki süreçte Osmanlı Devleti'nin diğer devletlerle yürüttüğü rekabeti ve bu rekabette uygul	2	0	1	0
Avrupa düşüncesinde meydana gelen değişimleri ve bunların etkilerini analiz eder.	4	3	1	75
Avrupa'daki gelişmelere bağlı olarak Osmanlı idari, askerî ve ekonomik yapısında meydana gelen değişimleri analiz	2	2	0	100
<b>Coğrafya-2</b>				
Ekosistemi oluşturan unsurları ayırır eder.	1	1	0	100
Şehirlerin küresel ve bölgesel etkilerini fonksiyonel açıdan yorumlar.	1	1	0	100
Şehirlerin fonksiyonel özellikleri açısından karşılaştırır.	1	1	0	100
Doğal unsurları üretim, dağıtım ve tüketim süreçleri üzerindeki etkisi açısından değerlendirir.	1	0	1	0
Türkiye'nin nüfus projeksiyonlarına dayalı senaryolar oluşturur.	1	0	1	0
Biyocoğrafyaların oluşumu ve azalmasında etkili olan faktörleri açıklar.	1	1	0	100
Su ekosisteminin unsurlarını ve işleyişini açıklar.	1	0	0	0
Madde döngüleri ve enerji akışını ekosistemin devamlılığı açısından analiz eder.	1	1	0	100
Türkiye'deki kır yerleşme tiplerini ayırır eder.	1	1	0	100
Ülkelerin farklı dönemlerde izledikleri nüfus politikaları ve sonuçlarını karşılaştırır.	1	0	1	0
Üretim, dağıtım ve tüketim sektörleri arasındaki ilişkiyi ekonomiye etkisi açısından değerlendirir.	1	1	0	100
<b>Felsefe</b>				
Örnek felsefi metinlerden hareketle MÖ 6. yüzyıl-MS 2. yüzyıl filozoflarının felsefi görüşlerini analiz eder.	3	3	0	100
MÖ 6. yüzyıl-MS 2. yüzyıl felsefesindeki örnek düşünce ve argümanları felsefi açıdan değerlendirir.	1	1	0	100
Örnek felsefi metinlerden hareketle MS 2. yüzyıl-MS 15. yüzyıl filozoflarının felsefi görüşlerini analiz eder.	6	4	2	67
MS 2. yüzyıl-MS 15. yüzyıl felsefesinin karakteristik özelliklerini açıklar.	2	1	1	50
<b>Din Kül. ve Ahl. Bil.</b>				
Hayatı anlamlandırmada ahiret inancının önemi fark eder.	1	1	0	100
Ahiret hayatının aşamalarını ayet ve hadislerle temellendirir.	1	0	1	0
Hz. Muhammed'in peygamberlikle ilgili görevlerini açıklar.	2	1	1	50
Hz. Muhammed'in örnek şahsiyetini tanıır.	1	1	0	100
Bakara suresi 153-157. ayetlerde verilen mesajları değerlendirir.	1	1	0	100

# SINAV SONUÇ BELGESİ

KAHRAMANMARAŞ / TÜRKÖĞLU / YEDİ GÜZEL ADAM ANADOLU İMAN HATİP LİSESİ

Öğrenci	Numara	Sınıf
SAADET ORÇAN	345	11C

Puan Türü	Puan	Genel Ort.	Dereceler				
			Snf	Kurum	İlçe	İl	Genel
SÖZ	▲ 277,451	220,230	7	15	15	246	463
Puanı Hesaplanan:			48	48	1118	2687	
SAY	▼ 179,842	233,420	10	41	41	932	1818
Puanı Hesaplanan:			48	48	1118	2687	
EA	▼ 213,968	218,610	8	20	20	829	1330
Puanı Hesaplanan:			48	48	1118	2687	
Katılımlar:			13	48	48	1118	2688

Eşleşen TYT bilginiz bulunamadığı için sınav ortalaması TYT bilginiz olarak kullanılmıştır.

Ders	Soru	Doğru	Yanlış	Net	Başarı %	Sınıf Ort.	Kurum Ort.	Genel Ort.
Türkçe	6	4	2	3,50	58	▲ 2,94	▲ 2,18	▲ 1,84
Edebiyat	18	10	2	9,50	53	▲ 8,92	▲ 6,36	▲ 4,85
Tarih-1	10	3	6	1,50	15	▼ 2,38	▼ 1,96	▼ 1,55
Coğrafya-1	6	4	1	3,75	63	▲ 3,38	▲ 2,18	▲ 1,26
Edebiyat-Sosyal-1	40	21	11	18,25	46	▲ 17,63	▲ 12,69	▲ 9,51
Tarih-2	11	6	5	4,75	43	▼ 5,12	▲ 3,36	▲ 1,86
Coğrafya-2	11	8	3	7,25	66	▼ 7,37	▲ 5,16	▲ 2,47
Felsefe	12	5	5	3,75	31	▼ 5,67	▲ 3,73	▲ 1,81
Din Kül. ve Ahl. Bil.	6	4	1	3,75	63	▲ 3,13	▲ 2,60	▲ 1,55
Sosyal-2	40	23	14	19,50	49	▼ 21,29	▲ 14,85	▲ 7,69
Matematik-2	29	0	0	0,00	0	▼ 0,73	▼ 1,65	▼ 6,05
Geometri	11	0	1	-0,25	-2	▼ 0,71	▼ 1,76	▼ 3,09
Matematik	40	0	1	-0,25	-1	▼ 1,44	▼ 3,40	▼ 9,14
<b>Toplam:</b>	<b>280</b>	<b>94</b>	<b>51</b>	<b>81,53</b>	<b>29</b>	<b>▼ 84,90</b>	<b>▲ 77,42</b>	<b>▼ 82,59</b>

Soru No 1234567890123456789012345678901234567890

Edebiyat-Sosyal-1 BBaBDb Ced D A B bcCE DACe cAdbEbeCEc BE

Cevap Anahtarı A BBCBDEECEADDEABBDACCEADACDEBACEEAACEEABE

Sosyal-2 DBEeEbEcaAbEDCeADECEeadd dBDedCAE CC DBd

Cevap Anahtarı A DBECEDEAEAEEDCDADECEAEEBBBDACCACCECEDBE

Matematik a

Cevap Anahtarı A EECBABCBADECDEBADCAECACDEEADAABCEDEDECED

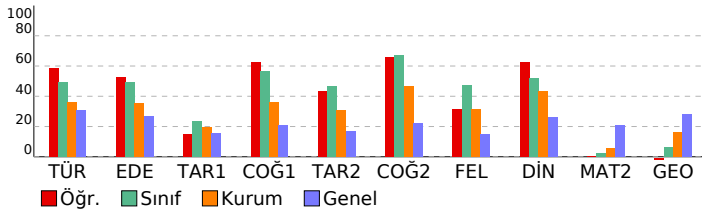

# 11 SINIF ATLAS DES 03 - AYT FORMATI

(0502-11.06DES03)

HATİP LİSESİ DERSLERE GÖRE BAŞARI ANALİZİ

Türkçe	S	D	Y	B%
Sözcükte Anlam	1	1	0	100
Metne Sözcük Yerleştirme	1	1	0	100
Cümleli Yorumlama ve Açıklama	1	1	0	100
Paragrafta Yardımcı Düşünceler	2	1	1	50
Edebiyatın sanat akımlarıyla ilişkisini belirler.	1	1	0	100
1923-1940 arası hikâyesinin genel özelliklerini kavrar.	1	1	0	100
Modernist hikâyelerin özelliklerini kavrar ve bu anlayışla eser veren yazarları bilir.	1	1	0	0

Edebiyat	S	D	Y	B%
Bireyin iç dünyasını esas alan hikâyelerin özelliklerini kavrar ve bu anlayışla eser veren yazarları bilir.	1	1	0	0
1923-1940 arası hikâyesinin genel özelliklerini kavrar.	1	1	0	100
Tanzimat Dönemi şiirinin genel özelliklerini kavrar.	1	1	0	100
Tanzimat Dönemi şairlerini tanıır.	1	1	0	0
Servetifunun Dönemi şairlerini tanıır.	1	0	0	0
Servetifunun Dönemi şiirinin genel özelliklerini kavrar.	1	1	0	100
Yazım Kuralları	1	0	0	0
Noktalamaya İşaretleri	1	1	0	100
Saf Şiir	2	1	0	50
Halkın yaşam biçimini anlatan manzum hikâyelerin genel özelliklerini kavrar ve Mehmet Akif Ersoy hakkında fikir verir.	1	1	0	100
Fecriyat şiirinin genel özelliklerini kavrar.	1	0	0	0
1910-1923 arasında gelişen Türk şiirinin genel özelliklerini kavrar.	3	2	1	67
Cumhuriyet'in ilk yıllarında yazılan şiirlerin genel özelliklerini kavrar.	1	1	0	100
Cümlenin Öğeleri	2	1	0	50
Edebi akımları ve edebiyata yansımaları bilir.	1	1	0	100

Tarih-1	S	D	Y	B%
XVII. yüzyılda değişen siyasi rekabet içerisinde Osmanlı Devleti'nin izlediği politikaları açıklar.	2	1	1	50
1700-1774 yılları arasındaki süreçte Osmanlı Devleti'nin diğer devletlerle yürüttüğü rekabeti ve bu rekabette uyguladığı politikaları açıklar.	1	0	0	0
Avrupa düşüncesinde meydana gelen değişimleri ve bunların etkilerini analiz eder.	2	1	1	50
Avrupa'daki gelişmelere bağlı olarak Osmanlı idari, askerî ve ekonomik yapısında meydana gelen değişimleri analiz eder.	5	1	4	20

Coğrafya-1	S	D	Y	B%
Biyocoğrafyanın oluşumu ve azalmasında etkili olan faktörleri açıklar.	1	1	0	100
Ekosistemi oluşturan unsurları ayırır eder.	1	1	0	100
Türkiye'deki kır yerleşme tiplerini ayırır eder.	1	1	0	0
Şehirli fonksiyonel özellikleri açısından karşılaştırır.	1	0	0	0
Ülkelerin farklı dönemlerde izledikleri nüfus politikaları ve sonuçlarını karşılaştırır.	1	1	0	100
Üretim, dağıtım ve tüketim sektörleri arasındaki ilişkiyi ekonomiye etkisi açısından değerlendirir.	1	1	0	100

Sosyal-2	S	D	Y	B%
XVII. yüzyılda değişen siyasi rekabet içerisinde Osmanlı Devleti'nin izlediği politikaları açıklar.	3	3	0	100
1700-1774 yılları arasındaki süreçte Osmanlı Devleti'nin diğer devletlerle yürüttüğü rekabeti ve bu rekabette uyguladığı politikaları açıklar.	2	1	1	50
Avrupa düşüncesinde meydana gelen değişimleri ve bunların etkilerini analiz eder.	4	1	3	25
Avrupa'daki gelişmelere bağlı olarak Osmanlı idari, askerî ve ekonomik yapısında meydana gelen değişimleri analiz eder.	2	1	1	50

Coğrafya-2	S	D	Y	B%
Ekosistemi oluşturan unsurları ayırır eder.	1	1	0	100
Şehirlerin küresel ve bölgesel etkilerini fonksiyonel açıdan yorumlar.	1	1	0	100
Şehirli fonksiyonel özellikleri açısından karşılaştırır.	1	1	0	100
Doğal unsurları üretim, dağıtım ve tüketim süreçleri üzerindeki etkisi açısından değerlendirir.	1	0	1	0
Türkiye'nin nüfus projeksiyonlarına dayalı senaryolar oluşturur.	1	1	0	100
Biyocoğrafyanın oluşumu ve azalmasında etkili olan faktörleri açıklar.	1	1	0	100
Su ekosisteminin unsurlarını ve işleyişini açıklar.	1	1	0	100
Madde döngüsü ve enerji akışını ekosistemin devamlılığı açısından analiz eder.	1	1	0	100
Türkiye'deki kır yerleşme tiplerini ayırır eder.	1	1	0	100
Ülkelerin farklı dönemlerde izledikleri nüfus politikaları ve sonuçlarını karşılaştırır.	1	0	1	0
Üretim, dağıtım ve tüketim sektörleri arasındaki ilişkiyi ekonomiye etkisi açısından değerlendirir.	1	0	1	0

Felsefe	S	D	Y	B%
Örnek felsefi metinlerden hareketle MÖ 6. yüzyıl-MS 2. yüzyıl filozoflarının felsefi görüşlerini analiz eder.	3	1	2	33
MÖ 6. yüzyıl-MS 2. yüzyıl felsefesindeki örnek düşünce ve argümanları felsefi açıdan değerlendirir.	1	0	0	0
Örnek felsefi metinlerden hareketle MS 2. yüzyıl-MS 15. yüzyıl filozoflarının felsefi görüşlerini analiz eder.	6	3	3	50
MS 2. yüzyıl-MS 15. yüzyıl felsefesinin karakteristik özelliklerini açıklar.	2	1	0	50

Din Kül. ve Ahl. Bil.	S	D	Y	B%
Hayatı anlamlandırır ve ahiret inancının önemini fark eder.	1	1	0	100
Ahiret hayatının aşamalarını ayırır ve hadislerle temellendirir.	1	1	0	100
Hz. Muhammed'in peygamberlikle ilgili görevlerini açıklar.	2	1	0	50
Hz. Muhammed'in örnek şahsiyetini tanıır.	1	1	0	100
Bakara suresi 153-157. ayetlerde verilen mesajları değerlendirir.	1	0	1	0

Matematik	S	D	Y	B%
Matematik-2				
Trigonometrik fonksiyonları birim çember yardımıyla açıklar.	9	0	0	0
Sinüs, kosinüs, tanjant fonksiyonlarının ters fonksiyonlarını açıklar.	6	0	0	0
Trigonometrik fonksiyon grafiklerini çizer.	1	0	0	0
Analitik düzlemde doğruları inceleyerek işlemler yapar.	6	0	0	0
Sinüs teoremiyle ilgili problemler çözer.	1	0	0	0
Kosinüs teoremiyle ilgili problemler çözer.	2	0	0	0
Bir doğru parçasını belli bir oranda (çiftten veya dıştan) bölen noktanın koordinatlarını hesaplar.	1	0	0	0
Analitik düzlemde iki nokta arasındaki uzaklığı veren bağıntıyı elde ederek problemler çözer.	3	0	0	0
Geometri	S	D	Y	B%
Analitik düzlemde doğruları inceleyerek işlemler yapar.	5	0	0	0
Analitik düzlemde iki nokta arasındaki uzaklığı veren bağıntıyı elde ederek problemler çözer.	4	0	0	0
Yönü açıyı açıklar.	1	0	1	0
Bir doğru parçasını belli bir oranda (çiftten veya dıştan) bölen noktanın koordinatlarını hesaplar.	1	0	0	0

# SINAV SONUÇ BELGESİ

KAHRAMANMARAŞ / TÜRKÖĞLU / YEDİ GÜZEL ADAM ANADOLU İMAN HATİP LİSESİ

Öğrenci	Numara	Sınıf
SEMRA YILDIRIM	365	11C

Puan Türü	Puan	Genel Ort.	Dereceler				
			Snf	Kurum	İlçe	İl	Genel
SÖZ	▲ 268,286	220,230	9	21	21	305	569
Puanı Hesaplanan:			48	48	1118	2687	
SAY	▼ 190,417	233,420	4	20	20	906	1611
Puanı Hesaplanan:			48	48	1118	2687	
EA	▲ 231,050	218,610	1	6	6	752	1084
Puanı Hesaplanan:			48	48	1118	2687	
Katılımlar:			13	48	48	1118	2688

Eşleşen TYT bilginiz bulunamadığı için sınav ortalaması TYT bilginiz olarak kullanılmıştır.

Ders	Soru	Doğru	Yanlış	Net	Başarı %	Sınıf Ort.	Kurum Ort.	Genel Ort.
Türkçe	6	4	2	3,50	58	▲ 2,94	▲ 2,18	▲ 1,84
Edebiyat	18	10	4	9,00	50	▲ 8,92	▲ 6,36	▲ 4,85
Tarih-1	10	5	3	4,25	43	▲ 2,38	▲ 1,96	▲ 1,55
Coğrafya-1	6	4	2	3,50	58	▲ 3,38	▲ 2,18	▲ 1,26
Edebiyat-Sosyal-1	40	23	11	20,25	51	▲ 17,63	▲ 12,69	▲ 9,51
Tarih-2	11	3	5	1,75	16	▼ 5,12	▼ 3,36	▼ 1,86
Coğrafya-2	11	7	4	6,00	55	▼ 7,37	▲ 5,16	▲ 2,47
Felsefe	12	6	5	4,75	40	▼ 5,67	▲ 3,73	▲ 1,81
Din Kül. ve Ahl. Bil.	6	2	2	1,50	25	▼ 3,13	▼ 2,60	▼ 1,55
Sosyal-2	40	18	16	14,00	35	▼ 21,29	▼ 14,85	▲ 7,69
Matematik-2	29	2	3	1,25	4	▲ 0,73	▼ 1,65	▼ 6,05
Geometri	11	3	3	2,25	20	▲ 0,71	▲ 1,76	▼ 3,09
Matematik	40	5	6	3,50	9	▲ 1,44	▲ 3,40	▼ 9,14
<b>Toplam:</b>	<b>280</b>	<b>96</b>	<b>58</b>	<b>81,78</b>	<b>29</b>	<b>▼ 84,90</b>	<b>▲ 77,42</b>	<b>▼ 82,59</b>

Soru No	1234567890123456789012345678901234567890
---------	--

Edebiyat-Sosyal-1	BCBBcBEDAAdEb CABd dE D eCAEEe bBcCecEA
Cevap Anahtarı	B BCBBECEDAABEAACAEDCDBEDDCACAEEAEBBCEEEA

Sosyal-2	e ee EB EbebCAEEccDDaEaeAc ddBDCBC CdEb
Cevap Anahtarı	B AECDAEBEEEDACAEEDEDDCEAAEAEBDCBCEBCEC

Matematik	C e E c d adC A E d
Cevap Anahtarı	B AEEDDCDEEDABCDAAECEBCECECABAABDEECADACEDB

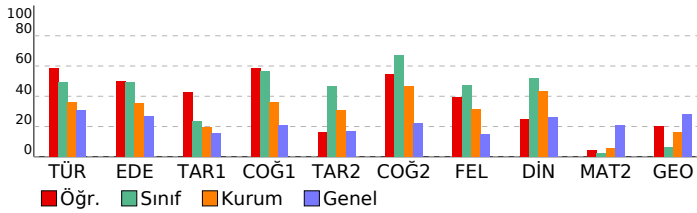

# 11 SINIF ATLAS DES 03 - AYT FORMATI

(0502-11.06DES03)

HATİP LİSESİ DERSLERE GÖRE BAŞARI ANALİZİ

Edebiyat-Sosyal-1	S	D	Y	B%
<b>Türkçe</b>				
Sözcükte Anlam	1	1	0	100
Metne Sözcük Yerleştirme	1	1	0	100
Cümleli Yorumlama ve Açıklama	1	1	0	100
Paragrafa Yardımcı Düşünceler	2	2	0	100
Edebiyatın sanat akımlarıyla ilişkisini belirler.	1	1	0	100
1923-1940 arası hikâyesinin genel özelliklerini kavrar.	1	0	1	0
Modernist hikâyelerin özelliklerini kavrar ve bu anlayışla eser veren yazarları bilir.	1	0	0	0
Bireyin iç dünyasını esas alan hikâyelerin özelliklerini kavrar ve bu anlayışla eser veren yazarları bilir.	0	1	0	0
<b>Edebiyat</b>				
Bireyin iç dünyasını esas alan hikâyelerin özelliklerini kavrar ve bu anlayışla eser veren yazarları bilir.	1	0	0	0
1923-1940 arası hikâyesinin genel özelliklerini kavrar.	1	1	0	100
Tanzimat Dönemi şiirinin genel özelliklerini kavrar.	1	1	0	100
Tanzimat Dönemi şairlerini tanıtır.	1	1	0	100
Servetifunun Dönemi şairlerini tanıtır.	1	1	0	100
Servetifunun Dönemi şiirinin genel özelliklerini kavrar.	1	0	0	0
Yazım Kuralları	1	0	1	0
Noktalamaya İşaretleri	1	1	0	100
Saf Şiir	2	0	2	0
Halkın yaşam biçimini anlatan manzum hikâyelerin genel özelliklerini kavrar ve Mehmet Akif Ersoy hakkında fikir verir.	1	0	1	0
Fecriyat şiirinin genel özelliklerini kavrar.	1	0	0	0
1910-1923 arasında gelişen Türk şiirinin genel özelliklerini kavrar.	3	1	1	33
Cumhuriyet'in ilk yıllarında yazılan şiirlerin genel özelliklerini kavrar.	2	1	0	100
Cümlenin Öğeleri	2	2	0	100
Edebi akımları ve edebiyata yansımaları bilir.	1	0	0	0
Modernist hikâyelerin özelliklerini kavrar ve bu anlayışla eser veren yazarları bilir.	1	0	0	0
<b>Tarih-1</b>				
XVII. yüzyılda değişen siyasi rekabet içerisinde Osmanlı Devleti'nin izlediği politikaları açıklar.	2	1	1	50
1700-1774 yılları arasındaki süreçte Osmanlı Devleti'nin diğer devletlerle yürüttüğü rekabeti ve bu rekabette uyguladığı politikaları açıklar.	1	1	0	100
Avrupa düşüncesinde meydana gelen değişimleri ve bunların etkilerini analiz eder.	2	1	0	50
Avrupa'daki gelişmelere bağlı olarak Osmanlı idari, askerî ve ekonomik yapısında meydana gelen değişimleri analiz eder.	5	2	2	40
<b>Coğrafya-1</b>				
Biyocoğrafyaların oluşumu ve azalmasında etkili olan faktörleri açıklar.	1	1	0	100
Ekosistemi oluşturan unsurları ayırır eder.	1	1	0	100
Türkiye'deki kır yerleşme tiplerini ayırır eder.	1	0	1	0
Şehirleri fonksiyonel özellikleri açısından karşılaştırır.	1	1	0	100
Ülkelerin farklı dönemlerde izledikleri nüfus politikaları ve sonuçlarını karşılaştırır.	1	0	1	0
Üretim, dağıtım ve tüketim sektörleri arasındaki ilişkileri ekonomiye etkisi açısından değerlendirir.	1	1	0	100
<b>Sosyal-2</b>				
<b>Tarih-2</b>				
XVII. yüzyılda değişen siyasi rekabet içerisinde Osmanlı Devleti'nin izlediği politikaları açıklar.	3	2	1	67
1700-1774 yılları arasındaki süreçte Osmanlı Devleti'nin diğer devletlerle yürüttüğü rekabeti ve bu rekabette uyguladığı politikaları açıklar.	2	1	1	50
Avrupa düşüncesinde meydana gelen değişimleri ve bunların etkilerini analiz eder.	4	0	1	0
Avrupa'daki gelişmelere bağlı olarak Osmanlı idari, askerî ve ekonomik yapısında meydana gelen değişimleri analiz eder.	2	0	2	0
<b>Coğrafya-2</b>				
Ekosistemi oluşturan unsurları ayırır eder.	1	1	0	100
Şehirlerin küresel ve bölgesel etkilerinin fonksiyonel açıdan yorumları.	1	1	0	100
Şehirleri fonksiyonel özellikleri açısından karşılaştırır.	1	0	1	0
Doğal unsurları üretim, dağıtım ve tüketim süreçleri üzerindeki etkisi açısından değerlendirir.	1	0	1	0
Türkiye'nin nüfus projeksiyonlarına dayalı senaryolar oluşturur.	1	0	1	0
Biyocoğrafyaların oluşumu ve azalmasında etkili olan faktörleri açıklar.	1	1	0	100
Su ekosisteminin unsurlarını ve işleyişini açıklar.	1	1	0	100
Madde döngüleri ve enerji akışını ekosistemin devamlılığı açısından analiz eder.	1	1	0	100
Türkiye'deki kır yerleşme tiplerini ayırır eder.	1	1	0	100
Ülkelerin farklı dönemlerde izledikleri nüfus politikaları ve sonuçlarını karşılaştırır.	1	1	0	100
Üretim, dağıtım ve tüketim sektörleri arasındaki ilişkileri ekonomiye etkisi açısından değerlendirir.	1	0	1	0
<b>Felsefe</b>				
Örnek felsefi metinlerden hareketle MÖ 6. yüzyıl-MS 2. yüzyıl filozoflarının felsefi görüşlerini analiz eder.	3	1	2	33
MÖ 6. yüzyıl-MS 2. yüzyıl felsefesindeki örnek düşünce ve argümanları felsefi açıdan değerlendirir.	1	1	0	100
Örnek felsefi metinlerden hareketle MS 2. yüzyıl-MS 15. yüzyıl filozoflarının felsefi görüşlerini analiz eder.	6	3	3	50
MS 2. yüzyıl-MS 15. yüzyıl felsefesinin karakteristik özelliklerini açıklar.	2	1	0	50
<b>Din Kül. ve Ahl. Bil.</b>				
Hayatı anlamlandırmada ahiret inancının önemi fark eder.	1	1	0	100
Ahiret hayatının aşamalarını ayet ve hadislerle temellendirir.	1	0	1	0
Hz. Muhammed'in peygamberlikle ilgili görevlerini açıklar.	2	0	1	0
Hz. Muhammed'in örnek şahsiyetini tanıtır.	1	0	0	0
Bakara suresi 153-157. ayetlerde verilen mesajları değerlendirir.	1	1	0	100
<b>Matematik</b>				
<b>Matematik-2</b>				
Trigonometrik fonksiyonları birim çember yardımıyla açıklar.	9	0	1	0
Sinüs, kosinüs, tanjant fonksiyonlarının ters fonksiyonlarını açıklar.	6	0	2	0
Trigonometrik fonksiyon grafiklerini çizer.	1	0	0	0
Analitik düzlemde doğruların inceleyerek işlemler yapar.	6	0	0	0
Sinüs teoremiyle ilgili problemler çözer.	1	0	0	0
Kosinüs teoremiyle ilgili problemler çözer.	2	0	0	0
Bir doğru parçasını belli bir oranda (çiftten veya dıştan) bölen noktanın koordinatlarını hesaplar.	1	0	0	0
Analitik düzlemde iki nokta arasındaki uzaklığı veren bağıntıyı elde ederek problemler çözer.	3	2	0	67
<b>Geometri</b>				
Analitik düzlemde doğruların inceleyerek işlemler yapar.	5	2	0	40
Analitik düzlemde iki nokta arasındaki uzaklığı veren bağıntıyı elde ederek problemler çözer.	4	1	2	25
Yönü açıyı açıklar.	1	0	1	0
Bir doğru parçasını belli bir oranda (çiftten veya dıştan) bölen noktanın koordinatlarını hesaplar.	1	0	0	0

SINAV SONUÇ BELGESİ							
KAHRAMANMARAŞ / TÜRKÖĞLU / YEDİ GÜZEL ADAM ANADOLU İMAN HATİP LİSESİ							
Öğrenci				Numara	Sınıf		
ŞEVAL KOZAN				375	11C		
Puan Türü	Puan	Genel Ort.	Dereceler				
			Snf	Kurum	İlçe	İl	Genel
SÖZ	▲ 267,631	220,230	10	22	22	309	582
Puanı Hesaplanan:			48	48	1118	2687	
SAY	▼ 179,842	233,420	10	41	41	932	1818
Puanı Hesaplanan:			48	48	1118	2687	
EA	▼ 208,083	218,610	10	25	25	855	1425
Puanı Hesaplanan:			48	48	1118	2687	
Katılımlar:			13	48	48	1118	2688

Eşleşen TYT bilginiz bulunamadığı için sınav ortalaması TYT bilginiz olarak kullanılmıştır.

Ders	Soru	Doğru	Yanlış	Net	Başarı %	Sınıf Ort.	Kurum Ort.	Genel Ort.
Türkçe	6	4	2	3,50	58	▲ 2,94	▲ 2,18	▲ 1,84
Edebiyat	18	9	2	8,50	47	▼ 8,92	▲ 6,36	▲ 4,85
Tarih-1	10	4	4	3,00	30	▲ 2,38	▲ 1,96	▲ 1,55
Coğrafya-1	6	2	3	1,25	21	▼ 3,38	▼ 2,18	▼ 1,26
Edebiyat-Sosyal-1	40	19	11	16,25	41	▼ 17,63	▲ 12,69	▲ 9,51
Tarih-2	11	6	3	5,25	48	▲ 5,12	▲ 3,36	▲ 1,86
Coğrafya-2	11	9	1	8,75	80	▲ 7,37	▲ 5,16	▲ 2,47
Felsefe	12	3	5	1,75	15	▼ 5,67	▼ 3,73	▼ 1,81
Din Kül. ve Ahl. Bil.	6	3	1	2,75	46	▼ 3,13	▲ 2,60	▲ 1,55
Sosyal-2	40	21	10	18,50	46	▼ 21,29	▲ 14,85	▲ 7,69
Matematik-2	29	0	1	-0,25	-1	▼ 0,73	▼ 1,65	▼ 6,05
Geometri	11	0	0	0,00	0	▼ 0,71	▼ 1,76	▼ 3,09
Matematik	40	0	1	-0,25	-1	▼ 1,44	▼ 3,40	▼ 9,14
<b>Toplam:</b>	<b>280</b>	<b>90</b>	<b>47</b>	<b>78,53</b>	<b>28</b>	<b>▼ 84,90</b>	<b>▲ 77,42</b>	<b>▼ 82,59</b>

Soru No	1234567890123456789012345678901234567890							
Edebiyat-Sosyal-1	eBaBDEECE A B ACCE eceDEa bEbACdbb E							
Cevap Anahtarı	A B BCBDEECEADDEABBDACCEADACDEBACEEAACEEABE							
Sosyal-2	BdeEDEAdA EDCdbDEC AEa B BDeaa d Cd DB							
Cevap Anahtarı	A DBECEDEAEAEEDCDADECEAEEBABDACCAEACCEDBE							
Matematik	d							
Cevap Anahtarı	A EECBABCBADECDEBADCAECACDEEADAABCEDEDECED							

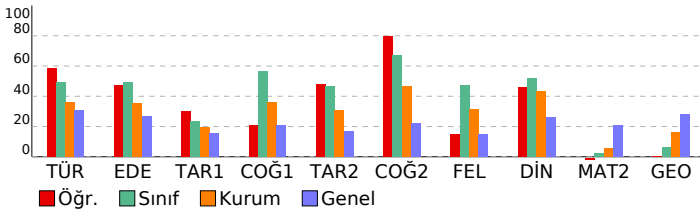

## 11 SINIF ATLAS DES 03 - AYT FORMATI (OS02-11.06DES03)

Edebiyat-Sosyal-1				
Türkçe	S	D	Y	B%
Sözcükte Anlam	1	0	1	0
Metne Sözcük Yerleştirme	1	0	1	0
Cümleyi Yorumlama ve Açıklama	1	1	0	100
Paragrafa Yardımcı Düşünceler	2	1	1	50
Edebiyatın sanat akımlarıyla ilişkisini belirler.	1	1	0	100
1923-1940 arası hikâyesinin genel özelliklerini kavrar.	1	1	0	100
Modernist hikâyelerin özelliklerini kavrar ve bu anlayışla eser veren yazarları bilir.	1	1	0	100
Edebiyat	S	D	Y	B%
Bireyin iç dünyasını esas alan hikâyelerin özelliklerini kavrar ve bu anlayışla eser veren yazarları bilir.	1	1	0	100
1923-1940 arası hikâyesinin genel özelliklerini kavrar.	1	1	0	100
Tanzimat Dönemi şiirinin genel özelliklerini kavrar.	1	1	0	100
Tanzimat Dönemi şairlerini tanıır.	1	0	0	0
Servetifunun Dönemi şairlerini tanıır.	1	0	0	0
Servetifunun Dönemi şiirinin genel özelliklerini kavrar.	1	0	0	0
Yazım Kuralları	1	0	0	0
Noktalamla İşaretleme	1	1	0	100
Saf Şiir	2	1	0	50
Halkın yaşam biçimini anlatan manzum hikâyelerin genel özelliklerini kavrar ve Mehmet Akif Ersoy hakkında fikir verir.	1	1	0	100
Fecriyat şiirinin genel özelliklerini kavrar.	1	0	0	0
1910-1923 arasında gelişen Türk şiirinin genel özelliklerini kavrar.	3	3	0	100
Cumhuriyet'in ilk yıllarında yazılan şiirlerin genel özelliklerini kavrar.	1	1	0	100
Cümlelerin Öğeleri	2	0	1	0
Edebi akımları ve edebiyata yansımaları bilir.	1	0	1	0
Tarih-1	S	D	Y	B%
XVII. yüzyılda değişen siyasi rekabet içerisinde Osmanlı Devleti'nin izlediği politikaları açıklar.	2	1	1	50
1700-1774 yılları arasındaki süreçte Osmanlı Devleti'nin diğer devletlerle yürüttüğü rekabeti ve bu rekabette uyguladığı politikaları açıklar.	1	1	0	100
Avrupa düşüncesinde meydana gelen değişimleri ve bunların etkilerini analiz eder.	2	0	1	0
Avrupa'daki gelişmelere bağlı olarak Osmanlı idari, askerî ve ekonomik yapısında meydana gelen değişimleri analiz eder.	5	2	2	40
Coğrafya-1	S	D	Y	B%
Biyocoğrafiliğin oluşumu ve azalmasında etkili olan faktörleri açıklar.	1	1	0	100
Ekosistemi oluşturan unsurları ayırır eder.	1	0	1	0
Türkiye'deki kırsal yerleşme tiplerini ayırır eder.	1	0	1	0
Şehirli fonksiyonel özellikleri açısından karşılaştırır.	1	0	1	0
Ülkelerin farklı dönemlerde izledikleri nüfus politikaları ve sonuçlarını karşılaştırır.	1	0	0	0
Üretim, dağıtım ve tüketim sektörleri arasındaki ilişkiyi ekonomiye etkisi açısından değerlendirir.	1	1	0	100
Sosyal-2	S	D	Y	B%
XVII. yüzyılda değişen siyasi rekabet içerisinde Osmanlı Devleti'nin izlediği politikaları açıklar.	3	1	1	33
1700-1774 yılları arasındaki süreçte Osmanlı Devleti'nin diğer devletlerle yürüttüğü rekabeti ve bu rekabette uyguladığı politikaları açıklar.	2	1	1	50
Avrupa düşüncesinde meydana gelen değişimleri ve bunların etkilerini analiz eder.	4	3	1	75
Avrupa'daki gelişmelere bağlı olarak Osmanlı idari, askerî ve ekonomik yapısında meydana gelen değişimleri analiz eder.	2	1	0	50
Coğrafya-2	S	D	Y	B%
Ekosistemi oluşturan unsurları ayırır eder.	1	1	0	100
Şehirlerin küresel ve bölgesel etkilerini fonksiyonel açıdan yorumlar.	1	1	0	100
Şehirli fonksiyonel özellikleri açısından karşılaştırır.	1	1	0	100
Doğal unsurları üretim, dağıtım ve tüketim süreçleri üzerindeki etkisi açısından değerlendirir.	1	1	0	100
Türkiye'nin nüfus projeksiyonlarına dayalı senaryolar oluşturur.	1	0	1	0
Biyocoğrafiliğin oluşumu ve azalmasında etkili olan faktörleri açıklar.	1	1	0	100
Su ekosisteminin unsurlarını ve işleyişini açıklar.	1	1	0	100
Madde döngüsü ve enerji akışını ekosistemin devamlılığı açısından analiz eder.	1	1	0	100
Türkiye'deki kırsal yerleşme tiplerini ayırır eder.	1	0	0	0
Ülkelerin farklı dönemlerde izledikleri nüfus politikaları ve sonuçlarını karşılaştırır.	1	1	0	100
Üretim, dağıtım ve tüketim sektörleri arasındaki ilişkiyi ekonomiye etkisi açısından değerlendirir.	1	1	0	100
Felsefe	S	D	Y	B%
Örnek felsefi metinlerden hareketle MÖ 6. yüzyıl-MS 2. yüzyıl filozoflarının felsefi görüşlerini analiz eder.	3	0	2	0
MÖ 6. yüzyıl-MS 2. yüzyıl felsefesindeki örnek düşünce ve argümanları felsefi açıdan değerlendirir.	1	1	0	100
Örnek felsefi metinlerden hareketle MS 2. yüzyıl-MS 15. yüzyıl filozoflarının felsefi görüşlerini analiz eder.	6	1	3	17
MS 2. yüzyıl-MS 15. yüzyıl felsefesinin karakteristik özelliklerini açıklar.	2	1	0	50
Din Kül. ve Ahl. Bil.	S	D	Y	B%
Hayatı anlamlandırmada ahiret inancının önemini fark eder.	1	1	0	100
Ahiret hayatının aşamalarını ayet ve hadislerle temellendirir.	1	0	1	0
Hz. Muhammed'in peygamberlikle ilgili görevlerini açıklar.	2	1	0	50
Hz. Muhammed'in örnek şahsiyetini tanıır.	1	1	0	100
Bakara suresi 153-157. ayetlerde verilen mesajları değerlendirir.	1	0	0	0
Matematik	S	D	Y	B%
Matematik-2	S	D	Y	B%
Trigonometrik fonksiyonları birim çember yardımıyla açıklar.	9	0	1	0
Sinüs, kosinüs, tanjant fonksiyonlarının ters fonksiyonlarını açıklar.	6	0	0	0
Trigonometrik fonksiyon grafiklerini çizer.	1	0	0	0
Anolitik düzlemde doğruları inceleyerek işlemler yapar.	6	0	0	0
Sinüs teoremiyle ilgili problemler çözer.	1	0	0	0
Kosinüs teoremiyle ilgili problemler çözer.	2	0	0	0
Bir doğru parçasını belli bir oranda (çiftten veya dıştan) bölen noktanın koordinatlarını hesaplar.	1	0	0	0
Anolitik düzlemde iki nokta arasındaki uzaklığı veren bağıntıyı elde ederek problemler çözer.	3	0	0	0
Geometri	S	D	Y	B%
Anolitik düzlemde doğruları inceleyerek işlemler yapar.	5	0	0	0
Anolitik düzlemde iki nokta arasındaki uzaklığı veren bağıntıyı elde ederek problemler çözer.	4	0	0	0
Yönü açıyı açıklar.	1	0	0	0
Bir doğru parçasını belli bir oranda (çiftten veya dıştan) bölen noktanın koordinatlarını hesaplar.	1	0	0	0

# SINAV SONUÇ BELGESİ

KAHRAMANMARAŞ / TÜRKİYE / YEDİ GÜZEL ADAM ANADOLU İMAN HATİP LİSESİ

Öğrenci	Numara	Sınıf
SİMAY ORÇAN	299	11C

Puan Türü	Puan	Genel Ort.	Dereceler				
			Snf	Kurum	İlçe	İl	Genel
SÖZ	▲ 326,151	220,230	1	1	1	73	115
	Puanı Hesaplanan:		48	48	1118	2687	
SAY	▼ 179,842	233,420	10	41	41	932	1818
	Puanı Hesaplanan:		48	48	1118	2687	
EA	▲ 226,775	218,610	4	9	9	777	1146
	Puanı Hesaplanan:		48	48	1118	2687	
Katılımlar:			13	48	48	1118	2688

Eşleşen TYT bilginiz bulunmadığı için sınav ortalaması TYT bilginiz olarak kullanılmıştır.

Ders	Soru	Doğru	Yanlış	Net	Başarı %	Sınıf Ort.	Kurum Ort.	Genel Ort.
Türkçe	6	4	2	3,50	58	▲ 2,94	▲ 2,18	▲ 1,84
Edebiyat	18	13	4	12,00	67	▲ 8,92	▲ 6,36	▲ 4,85
Tarih-1	10	4	3	3,25	33	▲ 2,38	▲ 1,96	▲ 1,55
Coğrafya-1	6	4	2	3,50	58	▲ 3,38	▲ 2,18	▲ 1,26
Edebiyat-Sosyal-1	40	25	11	22,25	56	▲ 17,63	▲ 12,69	▲ 9,51
Tarih-2	11	9	0	9,00	82	▲ 5,12	▲ 3,36	▲ 1,86
Coğrafya-2	11	10	1	9,75	89	▲ 7,37	▲ 5,16	▲ 2,47
Felsefe	12	9	3	8,25	69	▲ 5,67	▲ 3,73	▲ 1,81
Din Kül. ve Ahl. Bil.	6	4	2	3,50	58	▲ 3,13	▲ 2,60	▲ 1,55
Sosyal-2	40	32	6	30,50	76	▲ 21,29	▲ 14,85	▲ 7,69
Matematik-2	29	0	0	0,00	0	▼ 0,73	▼ 1,65	▼ 6,05
Geometri	11	0	1	-0,25	-2	▼ 0,71	▼ 1,76	▼ 3,09
Matematik	40	0	1	-0,25	-1	▼ 1,44	▼ 3,40	▼ 9,14
Toplam:	280	107	43	96,53	34	▲ 84,90	▲ 77,42	▲ 82,59

Soru No	1234567890123456789012345678901234567890
Edebiyat-Sosyal-1	BBEBDbCEAD EABDbACCEAAAdDeaA Eb CEbAaE
Cevap Anahtarı	A BCBDEECEADDEABDDACCEADACDEBACEEAACEEABE
Sosyal-2	DBCEDEAE EDCDADcCEAE EEBABbeCCAEdCdEDDb
Cevap Anahtarı	A DBCEDEAEAEEDCDADECEAE EEBABDACC AEACCEDBE
Matematik	b
Cevap Anahtarı	A EECBABBCEADCEBACACAEACACDEEADAABCEDEDCED

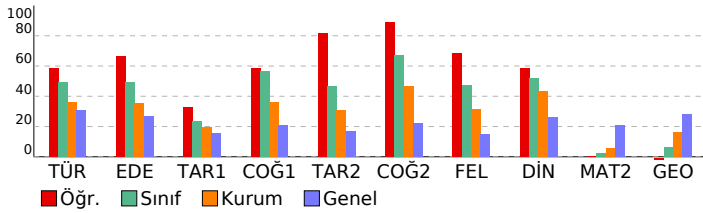

# 11 SINIF ATLAS DES 03 - AYT FORMATI (OS02-11.06DES03) DERSLERE GÖRE BAŞARI ANALİZİ

## Edebiyat-Sosyal-1

Türkçe	S	D	Y	B%
Sözcükte Anlam	1	1	0	100
Metne Sözcük Yerleştirme	1	1	0	100
Cümleli Yorumlama ve Açıklama	1	1	0	100
Paragrafa Yardımcı Düşünceler	2	1	1	50
Edebiyatın sanat akımlarıyla ilişkisini belirler.	1	1	0	100
1923-1940 arası hikâyesinin genel özelliklerini kavrar.	1	1	0	100
Modernist hikâyelerin özelliklerini kavrar ve bu anlayışla eser veren yazarları bilir.	1	0	1	0
<b>Edebiyat</b>	<b>S</b>	<b>D</b>	<b>Y</b>	<b>B%</b>
Bireyin iç dünyasını esas alan hikâyelerin özelliklerini kavrar ve bu anlayışla eser veren yazarları bilir.	1	0	1	0
1923-1940 arası hikâyesinin genel özelliklerini kavrar.	1	1	0	100
Tanzimat Dönemi şiirinin genel özelliklerini kavrar.	1	1	0	100
Tanzimat Dönemi şairlerini tanıtır.	1	1	0	100
Servetifunun Dönemi şairlerini tanıtır.	1	1	0	100
Servetifunun Dönemi şiirinin genel özelliklerini kavrar.	1	0	0	0
Yazım Kuralları	1	1	0	100
Noktalamla İşaretleri	1	1	0	100
Saf Şiir	2	1	1	50
Halkın yaşam biçimini anlatan manzum hikâyelerin genel özelliklerini kavrar ve Mehmet Akif Ersoy hakkında fikir sunar.	1	0	1	0
Fecriyat şiirinin genel özelliklerini kavrar.	1	0	1	0
1910-1923 arasında gelişen Türk şiirinin genel özelliklerini kavrar.	3	3	0	100
Cumhuriyet'in ilk yıllarında yazılan şiirlerin genel özelliklerini kavrar.	1	1	0	100
Cümlelerin Öğeleri	2	1	1	50
Edebiyatı kavramları ve edebiyata yansımalarını bilir.	1	1	0	100
<b>Tarih-1</b>	<b>S</b>	<b>D</b>	<b>Y</b>	<b>B%</b>
XVII. yüzyılda değişen siyasi rekabet içerisinde Osmanlı Devleti'nin izlediği politikaları açıklar.	2	1	1	50
1700-1774 yılları arasındaki süreçte Osmanlı Devleti'nin diğer devletlerle yürüttüğü rekabeti ve bu rekabette uyguladığı stratejileri açıklar.	1	1	0	100
Avrupa düşüncesinde meydana gelen değişimleri ve bunların etkilerini analiz eder.	2	1	1	50
Avrupa'daki gelişmelere bağlı olarak Osmanlı idari, askeri ve ekonomik yapısında meydana gelen değişimleri analiz eder.	5	1	1	20
<b>Coğrafya-1</b>	<b>S</b>	<b>D</b>	<b>Y</b>	<b>B%</b>
Biyocoğrafyanın oluşumu ve azalmasında etkili olan faktörleri açıklar.	1	1	0	100
Ekosistemi oluşturan unsurları ayırır eder.	1	1	0	100
Türkiye'deki kır yerleşme tiplerini ayırır eder.	1	1	0	100
Şehirleri fonksiyonel özellikleri açısından karşılaştırır.	1	1	0	100
Ülkelerin farklı dönemlerde izledikleri nüfus politikaları ve sonuçlarını karşılaştırır.	1	0	1	0
Üretim, dağıtım ve tüketim sektörleri arasındaki ilişkiyi ekonomiye etkisi açısından değerlendirir.	1	1	0	100

## Sosyal-2

Tarih-2	S	D	Y	B%
XVII. yüzyılda değişen siyasi rekabet içerisinde Osmanlı Devleti'nin izlediği politikaları açıklar.	3	3	0	100
1700-1774 yılları arasındaki süreçte Osmanlı Devleti'nin diğer devletlerle yürüttüğü rekabeti ve bu rekabette uyguladığı stratejileri açıklar.	2	2	0	100
Avrupa düşüncesinde meydana gelen değişimleri ve bunların etkilerini analiz eder.	4	4	0	100
Avrupa'daki gelişmelere bağlı olarak Osmanlı idari, askeri ve ekonomik yapısında meydana gelen değişimleri analiz eder.	2	0	0	0
<b>Coğrafya-2</b>	<b>S</b>	<b>D</b>	<b>Y</b>	<b>B%</b>
Ekosistemi oluşturan unsurları ayırır eder.	1	1	0	100
Şehirlerin küresel ve bölgesel etkilerini fonksiyonel açıdan yorumlar.	1	1	0	100
Şehirleri fonksiyonel özellikleri açısından karşılaştırır.	1	1	0	100
Doğal unsurları üretim, dağıtım ve tüketim süreçleri üzerindeki etkisi açısından değerlendirir.	1	1	0	100
Türkiye'nin nüfus projeksiyonlarına dayalı senaryolar oluşturur.	1	1	0	100
Biyocoğrafyanın oluşumu ve azalmasında etkili olan faktörleri açıklar.	1	1	0	100
Su ekosisteminin unsurlarını ve işleyişini açıklar.	1	0	1	0
Madde döngüsü ve enerji akışını ekosistemin devamlılığını açısından analiz eder.	1	1	0	100
Türkiye'deki kır yerleşme tiplerini ayırır eder.	1	1	0	100
Ülkelerin farklı dönemlerde izledikleri nüfus politikaları ve sonuçlarını karşılaştırır.	1	1	0	100
Üretim, dağıtım ve tüketim sektörleri arasındaki ilişkiyi ekonomiye etkisi açısından değerlendirir.	1	1	0	100
<b>Felsefe</b>	<b>S</b>	<b>D</b>	<b>Y</b>	<b>B%</b>
Örnek felsefi metinlerden hareketle MÖ 6. yüzyıl-MS 2. yüzyıl filozoflarının felsefi görüşlerini analiz eder.	3	3	0	100
MÖ 6. yüzyıl-MS 2. yüzyıl felsefesindeki örnek düşünce ve argümanları felsefi açıdan değerlendirir.	1	1	0	100
Örnek felsefi metinlerden hareketle MS 2. yüzyıl-MS 15. yüzyıl filozoflarının felsefi görüşlerini analiz eder.	6	5	1	83
MS 2. yüzyıl-MS 15. yüzyıl felsefesinin karakteristik özelliklerini açıklar.	2	0	2	0
<b>Din Kül. ve Ahl. Bil.</b>	<b>S</b>	<b>D</b>	<b>Y</b>	<b>B%</b>
Hayatı anlamlandırılmada ahiret inancının önemini fark eder.	1	1	0	100
Ahiret hayatının aşamalarını ayet ve hadislerle temellendirir.	1	0	1	0
Hiz. Muhammed'in peygamberlikle ilgili görüşlerini açıklar.	2	2	0	100
Hiz. Muhammed'in örnek şahsiyetini tanıtır.	1	1	0	100
Bakara suresi 153-157. ayetlerde verilen mesajları değerlendirir.	1	0	1	0

## Matematik

Matematik-2	S	D	Y	B%
Trigonometrik fonksiyonları birim çember yardımıyla açıklar.	9	0	0	0
Sinüs, kosinüs, tanjant fonksiyonlarının ters fonksiyonlarını açıklar.	6	0	0	0
Trigonometrik fonksiyon grafiklerini çizer.	1	0	0	0
Analitik düzlemde doğruları inceleyerek işlemler yapar.	6	0	0	0
Sinüs teoremiyle ilgili problemler çözer.	1	0	0	0
Kosinüs teoremiyle ilgili problemler çözer.	2	0	0	0
Bir doğru parçasını belli bir oranda (çizgen veya dıştan) bölen noktanın koordinatlarını hesaplar.	1	0	0	0
Analitik düzlemde iki nokta arasındaki uzaklığı veren bağıntıyı elde ederek problemler çözer.	3	0	0	0
<b>Geometri</b>	<b>S</b>	<b>D</b>	<b>Y</b>	<b>B%</b>
Analitik düzlemde doğruları inceleyerek işlemler yapar.	5	0	0	0
Analitik düzlemde iki nokta arasındaki uzaklığı veren bağıntıyı elde ederek problemler çözer.	4	0	0	0
Yönü açıyı açıklar.	1	0	1	0
Bir doğru parçasını belli bir oranda (çizgen veya dıştan) bölen noktanın koordinatlarını hesaplar.	1	0	0	0



# SINAV SONUÇ BELGESİ

KAHRAMANMARAŞ / TÜRKÖĞLU / YEDİ GÜZEL ADAM ANADOLU İMAN

Öğrenci	Numara	Sınıf
ZEYNEP DEMİR	313	11C

Puan Türü	Puan	Genel Ort.	Dereceler				
			Snf	Kurum	İlçe	İl	Genel
SÖZ	▲ 285,869	220,230	5	8	8	204	378
Puanı Hesaplanan:			48	48	1118	2687	
SAY	▼ 201,697	233,420	1	14	14	855	1440
Puanı Hesaplanan:			48	48	1118	2687	
EA	▲ 225,655	218,610	5	11	11	784	1161
Puanı Hesaplanan:			48	48	1118	2687	
Katılımlar:			13	48	48	1118	2688

Eşleşen TYT bilginiz bulunamadığı için sınav ortalaması TYT bilginiz olarak kullanılmıştır.

Ders	Soru	Doğru	Yanlış	Net	Başarı %	Sınıf Ort.	Kurum Ort.	Genel Ort.
Türkçe	6	5	0	5,00	83	▲ 2,94	▲ 2,18	▲ 1,84
Edebiyat	18	6	6	4,50	25	▼ 8,92	▼ 6,36	▼ 4,85
Tarih-1	10	4	3	3,25	33	▲ 2,38	▲ 1,96	▲ 1,55
Coğrafya-1	6	3	3	2,25	38	▼ 3,38	▲ 2,18	▲ 1,26
Edebiyat-Sosyal-1	40	18	12	15,00	38	▼ 17,63	▲ 12,69	▲ 9,51
Tarih-2	11	9	1	8,75	80	▲ 5,12	▲ 3,36	▲ 1,86
Coğrafya-2	11	5	3	4,25	39	▼ 7,37	▼ 5,16	▲ 2,47
Felsefe	12	9	2	8,50	71	▲ 5,67	▲ 3,73	▲ 1,81
Din Kül. ve Ahl. Bil.	6	3	1	2,75	46	▼ 3,13	▲ 2,60	▲ 1,55
Sosyal-2	40	26	7	24,25	61	▲ 21,29	▲ 14,85	▲ 7,69
Matematik-2	29	5	1	4,75	16	▲ 0,73	▲ 1,65	▼ 6,05
Geometri	11	3	1	2,75	25	▲ 0,71	▲ 1,76	▼ 3,09
Matematik	40	8	2	7,50	19	▲ 1,44	▲ 3,40	▼ 9,14
<b>Toplam:</b>	<b>280</b>	<b>102</b>	<b>46</b>	<b>90,78</b>	<b>32</b>	<b>▲ 84,90</b>	<b>▲ 77,42</b>	<b>▲ 82,59</b>

Soru No	1234567890123456789012345678901234567890
Edebiyat-Sosyal-1	BCBB CEeAA EAd b Dd aaCeCdBe E BecEEc
Cevap Anahtarı	B BCBBECEDAEBAACAEDCDBEDDCACAEEDEAEBCCEEA
Sosyal-2	AEeDAEB EEDbb EbED CEAAa AEBCdCDBC d
Cevap Anahtarı	B AECDABEEEDACAEEDEDDCEAAEAEBDCBCEEC
Matematik	EE D E B b CAD d
Cevap Anahtarı	B AEEDDCDEEDABCDAAECECEBCECECABAABDEECADACEDEB

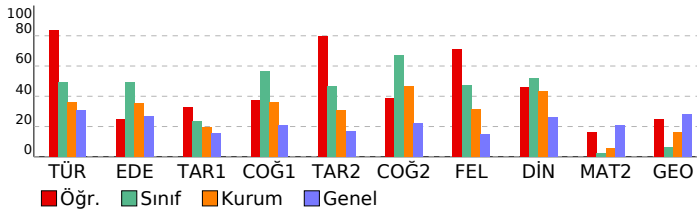

# 11 SINIF ATLAS DES 03 - AYT FORMATI

(0S02-11.06DES03)

HATIP LİSESİ DERSLERE GÖRE BAŞARI ANALİZİ

Edebiyat-Sosyal-1	S	D	Y	B%
<b>Türkçe</b>				
Sözcükte Anlam	1	1	0	100
Metne Sözcük Yerleştirme	1	1	0	100
Cümleli Yorumlama ve Açıklama	1	1	0	100
Paragrafa Yardımcı Düşünceler	2	2	0	100
Edebiyatın sanat akımlarıyla ilişkisini belirler.	1	1	0	100
1923-1940 arası hikâyesinin genel özelliklerini kavrar.	1	1	0	100
Modernist hikâyelerin özelliklerini kavrar ve bu anlayışla eser veren yazarları bilir.	1	0	0	0
Bireyin iç dünyasını esas alan hikâyelerin özelliklerini kavrar ve bu anlayışla eser veren yazarları bilir.	0	0	0	0
<b>Edebiyat</b>				
Bireyin iç dünyasını esas alan hikâyelerin özelliklerini kavrar ve bu anlayışla eser veren yazarları bilir.	1	0	0	0
1923-1940 arası hikâyesinin genel özelliklerini kavrar.	1	0	1	0
Tanzimat Dönemi şiirinin genel özelliklerini kavrar.	1	1	0	100
Tanzimat Dönemi şairlerini tanıtır.	1	0	0	0
Servetifunun Dönemi şairlerini tanıtır.	1	0	1	0
Servetifunun Dönemi şiirinin genel özelliklerini kavrar.	1	1	0	100
Yazım Kuralları	1	0	1	0
Noktalamaya İşaretleri	1	1	0	100
Saf Şiir	2	0	1	0
Halkın yaşam biçimini anlatan manzum hikâyelerin genel özelliklerini kavrar ve Mehmet Akif Ersoy hakkında fikir verir.	1	0	0	0
Fecriyat şiirinin genel özelliklerini kavrar.	1	0	1	0
1910-1923 arasında gelişen Türk şiirinin genel özelliklerini kavrar.	3	1	0	33
Cumhuriyet'in ilk yıllarında yazılan şiirlerin genel özelliklerini kavrar.	1	0	0	0
Cümlenin Öğeleri	2	1	0	50
Edebi akımları ve edebiyata yansımaları bilir.	1	0	1	0
Modernist hikâyelerin özelliklerini kavrar ve bu anlayışla eser veren yazarları bilir.	1	0	0	0
<b>Tarih-1</b>				
XVII. yüzyılda değişen siyasi rekabet içerisinde Osmanlı Devleti'nin izlediği politikaları açıklar.	3	3	0	100
1700-1774 yılları arasındaki süreçte Osmanlı Devleti'nin diğer devletlerle yürüttüğü rekabeti ve bu rekabette uyguladığı politikaları açıklar.	2	1	1	50
Avrupa düşüncesinde meydana gelen değişimleri ve bunların etkilerini analiz eder.	2	0	0	0
Avrupa'daki gelişmelere bağlı olarak Osmanlı idari, askerî ve ekonomik yapısında meydana gelen değişimleri analiz eder.	5	2	3	40
<b>Coğrafya-1</b>				
Biyocoğrafyadaki oluşumu ve azalmasında etkili olan faktörleri açıklar.	1	1	0	100
Ekosistemi oluşturan unsurları ayırır eder.	1	1	0	100
Türkiye'deki kır yerleşme tiplerini ayırır eder.	1	1	0	100
Şehirleri fonksiyonel özellikleri açısından karşılaştırır.	1	0	1	0
Ülkelerin farklı dönemlerde izledikleri nüfus politikaları ve sonuçlarını karşılaştırır.	1	1	0	100
Üretim, dağıtım ve tüketim sektörleri arasındaki ilişkileri ekonomiye etkisi açısından değerlendirir.	1	0	1	0
<b>Sosyal-2</b>				
<b>Tarih-2</b>				
XVII. yüzyılda değişen siyasi rekabet içerisinde Osmanlı Devleti'nin izlediği politikaları açıklar.	3	3	0	100
1700-1774 yılları arasındaki süreçte Osmanlı Devleti'nin diğer devletlerle yürüttüğü rekabeti ve bu rekabette uyguladığı politikaları açıklar.	2	1	1	50
Avrupa düşüncesinde meydana gelen değişimleri ve bunların etkilerini analiz eder.	4	3	0	75
Avrupa'daki gelişmelere bağlı olarak Osmanlı idari, askerî ve ekonomik yapısında meydana gelen değişimleri analiz eder.	2	2	0	100
<b>Coğrafya-2</b>				
Ekosistemi oluşturan unsurları ayırır eder.	1	1	0	100
Şehirlerin küresel ve bölgesel etkilerinin fonksiyonel açıdan yorumları.	1	1	0	100
Şehirleri fonksiyonel özellikleri açısından karşılaştırır.	1	1	0	100
Doğal unsurları üretim, dağıtım ve tüketim süreçleri üzerindeki etkisi açısından değerlendirir.	1	0	1	0
Türkiye'nin nüfus projeksiyonlarına dayalı senaryolar oluşturur.	1	0	1	0
Biyocoğrafyadaki oluşumu ve azalmasında etkili olan faktörleri açıklar.	1	0	0	0
Su ekosisteminin unsurlarını ve işleyişini açıklar.	1	0	0	0
Madde döngüleri ve enerji akışını ekosistemin devamlılığı açısından analiz eder.	1	0	1	0
Türkiye'deki kır yerleşme tiplerini ayırır eder.	1	1	0	100
Ülkelerin farklı dönemlerde izledikleri nüfus politikaları ve sonuçlarını karşılaştırır.	1	0	0	0
Üretim, dağıtım ve tüketim sektörleri arasındaki ilişkileri ekonomiye etkisi açısından değerlendirir.	1	1	0	100
<b>Felsefe</b>				
Örnek felsefi metinlerden hareketle MÖ 6. yüzyıl-MS 2. yüzyıl filozoflarının felsefi görüşlerini analiz eder.	3	2	1	67
MÖ 6. yüzyıl-MS 2. yüzyıl felsefesindeki örnek düşünce ve argümanları felsefi açıdan değerlendirir.	1	0	1	0
Örnek felsefi metinlerden hareketle MS 2. yüzyıl-MS 15. yüzyıl filozoflarının felsefi görüşlerini analiz eder.	6	6	0	100
MS 2. yüzyıl-MS 15. yüzyıl felsefesinin karakteristik özelliklerini açıklar.	2	1	0	50
<b>Din Kül. ve Ahl. Bil.</b>				
Hayatı anlamlandırmada ahiret inancının önemi fark eder.	1	1	0	100
Ahiret hayatının aşamalarını ayet ve hadislerle temellendirir.	1	0	0	0
Hz. Muhammed'in peygamberlikle ilgili görevlerini açıklar.	2	1	0	50
Hz. Muhammed'in örnek şahsiyetini tanıtır.	1	1	0	100
Bakara suresi 153-157. ayetlerde verilen mesajları değerlendirir.	1	0	1	0

Matematik	S	D	Y	B%
<b>Matematik-2</b>				
Trigonometrik fonksiyonları birim çember yardımıyla açıklar.	9	0	1	0
Sinüs, kosinüs, tanjant fonksiyonlarının ters fonksiyonlarını açıklar.	6	1	0	17
Trigonometrik fonksiyon grafiklerini çizer.	1	0	0	0
Analitik düzlemde doğruların inceleyerek işlemler yapar.	6	2	0	33
Sinüs teoremiyle ilgili problemler çözer.	1	0	0	0
Kosinüs teoremiyle ilgili problemler çözer.	2	0	0	0
Bir doğru parçasını belli bir oranda (çiftten veya dıştan) bölen noktanın koordinatlarını hesaplar.	1	1	0	100
Analitik düzlemde iki nokta arasındaki uzaklığı veren bağıntıyı elde ederek problemler çözer.	3	1	0	33
<b>Geometri</b>				
Analitik düzlemde doğruların inceleyerek işlemler yapar.	5	1	0	20
Analitik düzlemde iki nokta arasındaki uzaklığı veren bağıntıyı elde ederek problemler çözer.	4	1	1	25
Yönü açıyı açıklar.	1	0	0	0
Bir doğru parçasını belli bir oranda (çiftten veya dıştan) bölen noktanın koordinatlarını hesaplar.	1	1	0	100



# SINAV SONUÇ BELGESİ

KAHRAMANMARAŞ / TÜRKÖĞLÜ / YEDİ GÜZEL ADAM ANADOLU İMAN HATIP LİSESİ

Öğrenci	Numara	Sınıf
AHSEN KIR	376	11D

Puan Türü	Puan	Genel Ort.	Dereceler				
			Snf	Kurum	İlçe	il	Genel
SÖZ	▼ 158,386	220,230	4	48	48	1045	2214
Puanı Hesaplanan:			48	48	1118	2687	
SAY	▼ 179,137	233,420	2	46	46	937	1882
Puanı Hesaplanan:			48	48	1118	2687	
EA	▼ 151,143	218,610	3	47	47	1019	2361
Puanı Hesaplanan:			48	48	1118	2687	
Katılımlar:			4	48	48	1118	2688

Eşleşen TYT bilginiz bulunamadığı için sınav ortalaması TYT bilginiz olarak kullanılmıştır.

Ders	Soru	Doğru	Yanlış	Net	Başarı %	Sınıf Ort.	Kurum Ort.	Genel Ort.
Türkçe	6	0	6	-1,50	-25	▼ -1,25	▼ 2,18	▼ 1,84
Edebiyat	18	5	10	2,50	14	▼ 2,56	▼ 6,36	▼ 4,85
Tarih-1	10	0	8	-2,00	-20	▼ -0,12	▼ 1,96	▼ 1,55
Coğrafya-1	6	0	2	-0,50	-8	▲ -0,75	▼ 2,18	▼ 1,26
Edebiyat-Sosyal-1	40	5	26	-1,50	-4	▼ 0,44	▼ 12,69	▼ 9,51
Tarih-2	11	1	4	0,00	0	▲ -0,19	▼ 3,36	▼ 1,86
Coğrafya-2	11	1	2	0,50	5	▲ 0,19	▼ 5,16	▼ 2,47
Felsefe	12	0	0	0,00	0	◆ 0,00	▼ 3,73	▼ 1,81
Din Kül. ve Ahl. Bil.	6	0	0	0,00	0	◆ 0,00	▼ 2,60	▼ 1,55
Sosyal-2	40	2	6	0,50	1	▲ 0,00	▼ 14,85	▼ 7,69
Matematik-2	29	1	6	-0,50	-2	▲ -0,62	▼ 1,65	▼ 6,05
Geometri	11	0	0	0,00	0	▼ 0,06	▼ 1,76	▼ 3,09
Matematik	40	1	6	-0,50	-1	▲ -0,56	▼ 3,40	▼ 9,14
<b>Toplam:</b>	<b>280</b>	<b>58</b>	<b>63</b>	<b>42,53</b>	<b>15</b>	<b>▼ 43,47</b>	<b>▼ 77,42</b>	<b>▼ 82,59</b>

Soru No	1234567890123456789012345678901234567890
---------	--

Edebiyat-Sosyal-1	aaadadEaA dddaeEceDB eee edceecdea
-------------------	------------------------------------

Cevap Anahtarı	B BCBBECEDAABEAACAEDCDBEDDCACAEDAEBBCEEEA
----------------	---

Sosyal-2	baD cd b Db
----------	-------------

Cevap Anahtarı	B AECDAEBEEEDACAEEDEDDCEAAEAABDCEBCBCEEC
----------------	--

Matematik	ac cDe d b
-----------	------------

Cevap Anahtarı	B AEEDDCEDABCDAAECECEBCECECABAABDEECADACEDEB
----------------	--

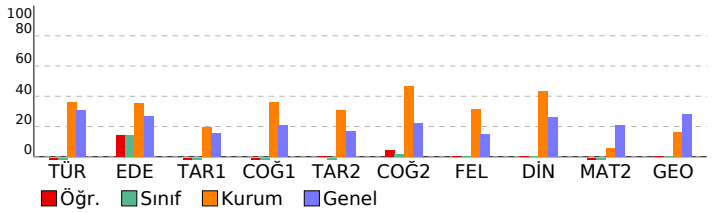

# 11 SINIF ATLAS DES 03 - AYT FORMATI

(0502-11.06DES03)

HATIP LİSESİ

DERSLERE GÖRE BAŞARI ANALİZİ

Edebiyat-Sosyal-1	S	D	Y	B%
<b>Türkçe</b>				
Sözcükte Anlam	1	0	1	0
Metne Sözcük Yerleştirme	1	0	1	0
Cümlüyü Yorumlama ve Açıklama	1	0	1	0
Paragrafa Yardımcı Düşünceler	2	0	2	0
Edebiyatın sanat akımlarıyla ilişkisini belirler.	1	0	1	0
1923-1940 arası hikâyesinin genel özelliklerini kavrar.	1	0	1	0
Modernist hikâyelerin özelliklerini kavrar ve bu anlayışla eser veren yazarları bilir.	1	0	0	0
Bireyin iç dünyasını esas alan hikâyelerin özelliklerini kavrar ve bu anlayışla eser veren yazarları bilir.	0	1	0	0
<b>Edebiyat</b>				
Bireyin iç dünyasını esas alan hikâyelerin özelliklerini kavrar ve bu anlayışla eser veren yazarları bilir.	1	0	0	0
1923-1940 arası hikâyesinin genel özelliklerini kavrar.	1	0	1	0
Tanzimat Dönemi şiirinin genel özelliklerini kavrar.	1	0	1	0
Tanzimat Dönemi şairlerini tanıtır.	1	0	1	0
Servetifunun Dönemi şairlerini tanıtır.	1	0	1	0
Servetifunun Dönemi şiirinin genel özelliklerini kavrar.	1	1	0	100
Yazım Kuralları	1	1	0	100
Noktalamaya İşaretleri	1	0	0	0
Saf Şiir	2	1	0	50
Halkın yaşam biçimini anlatan manzum hikâyelerin genel özelliklerini kavrar ve Mehmet Akif Ersoy hakkında fikir sorar.	1	0	0	0
Fecriyat şiirinin genel özelliklerini kavrar.	1	0	1	0
1910-1923 arasında gelişen Türk şiirinin genel özelliklerini kavrar.	3	0	3	0
Cumhuriyet'in ilk yıllarında yazılan şiirlerin genel özelliklerini kavrar.	1	0	1	0
Cümlenin Öğeleri	2	1	1	50
Edebi akımları ve edebiyata yansımalarını bilir.	1	0	1	0
Modernist hikâyelerin özelliklerini kavrar ve bu anlayışla eser veren yazarları bilir.	1	0	0	0
<b>Tarih-1</b>				
XVII. yüzyılda değişen siyasi rekabet içerisinde Osmanlı Devleti'nin izlediği politikaları açıklar.	2	0	1	0
1700-1774 yılları arasındaki süreçte Osmanlı Devleti'nin diğer devletlerle yürüttüğü rekabeti ve bu rekabette uyguladığı politikaları açıklar.	2	0	1	0
Avrupa düşüncesinde meydana gelen değişimleri ve bunların etkilerini analiz eder.	2	0	2	0
Avrupa'daki gelişmelere bağlı olarak Osmanlı idari, askeri ve ekonomik yapısında meydana gelen değişimleri analiz eder.	5	0	4	0
<b>Coğrafya-1</b>				
Biyocoğrafyaların oluşumu ve azalmasında etkili olan faktörleri açıklar.	1	0	1	0
Ekosistemi oluşturan unsurları ayırır eder.	1	0	0	0
Türkiye'deki kır yerleşme tiplerini ayırır eder.	1	0	0	0
Şehirlerin fonksiyonel özellikleri açısından karşılaştırır.	1	0	0	0
Ülkelerin farklı dönemlerde izledikleri nüfus politikaları ve sonuçlarını karşılaştırır.	1	0	1	0
Üretim, dağıtım ve tüketim sektörleri arasındaki ilişkiyi ekonomiye etkisi açısından değerlendirir.	1	0	0	0
<b>Sosyal-2</b>				
<b>Tarih-2</b>				
XVII. yüzyılda değişen siyasi rekabet içerisinde Osmanlı Devleti'nin izlediği politikaları açıklar.	3	1	1	33
1700-1774 yılları arasındaki süreçte Osmanlı Devleti'nin diğer devletlerle yürüttüğü rekabeti ve bu rekabette uyguladığı politikaları açıklar.	2	0	1	0
Avrupa düşüncesinde meydana gelen değişimleri ve bunların etkilerini analiz eder.	4	0	2	0
Avrupa'daki gelişmelere bağlı olarak Osmanlı idari, askeri ve ekonomik yapısında meydana gelen değişimleri analiz eder.	2	0	0	0
<b>Coğrafya-2</b>				
Ekosistemi oluşturan unsurları ayırır eder.	1	0	0	0
Şehirlerin küresel ve bölgesel etkilerini fonksiyonel açıdan yorumlar.	1	1	0	100
Şehirleri fonksiyonel özellikleri açısından karşılaştırır.	1	0	0	0
Doğal unsurları üretim, dağıtım ve tüketim süreçleri üzerindeki etkisi açısından değerlendirir.	1	0	1	0
Türkiye'nin nüfus projeksiyonlarına dayalı senaryolar oluşturur.	1	0	0	0
Biyocoğrafyaların oluşumu ve azalmasında etkili olan faktörleri açıklar.	1	0	1	0
Su ekosisteminin unsurlarını ve işleyişini açıklar.	1	0	0	0
Madde döngüleri ve enerji akışını ekosistemin devamlılığı açısından analiz eder.	1	0	0	0
Türkiye'deki kır yerleşme tiplerini ayırır eder.	1	0	0	0
Ülkelerin farklı dönemlerde izledikleri nüfus politikaları ve sonuçlarını karşılaştırır.	1	0	0	0
Üretim, dağıtım ve tüketim sektörleri arasındaki ilişkiyi ekonomiye etkisi açısından değerlendirir.	1	0	0	0
<b>Felsefe</b>				
Örnek felsefi metinlerden hareketle MÖ 6. yüzyıl-MS 2. yüzyıl filozoflarının felsefi görüşlerini analiz eder.	3	0	0	0
MÖ 6. yüzyıl-MS 2. yüzyıl felsefesindeki örnek düşünce ve argümanları felsefi açıdan değerlendirir.	1	0	0	0
Örnek felsefi metinlerden hareketle MS 2. yüzyıl-MS 15. yüzyıl filozoflarının felsefi görüşlerini analiz eder.	6	0	0	0
MS 2. yüzyıl-MS 15. yüzyıl felsefesinin karakteristik özelliklerini açıklar.	2	0	0	0
<b>Din Kül. ve Ahl. Bil.</b>				
Hayatı anlamlandırmada ahiret inancının önemini fark eder.	1	0	0	0
Ahiret hayatının aşamalarını ayet ve hadislerle temellendirir.	1	0	0	0
Hz. Muhammed'in peygamberlikle ilgili görüşlerini açıklar.	2	0	0	0
Hz. Muhammed'in örnek şahsiyetini tanıtır.	1	0	0	0
Bakara suresi 153-157. ayetlerde verilen mesajları değerlendirir.	1	0	0	0
<b>Matematik</b>				
<b>Matematik-2</b>				
Trigonometrik fonksiyonları birim çember yardımıyla açıklar.	9	0	2	0
Sinüs, kosinüs, tanjant fonksiyonlarının ters fonksiyonlarını açıklar.	6	0	2	0
Trigonometrik fonksiyon grafiklerini çizer.	1	0	0	0
Analitik düzlemde doğruları inceleyerek işlemler yapar.	6	1	0	17
Sinüs teoremiyle ilgili problemler çözer.	1	0	0	0
Kosinüs teoremiyle ilgili problemler çözer.	2	0	0	0
Bir doğru parçasını belli bir oranda (çiftten veya dıştan) bölen noktanın koordinatlarını hesaplar.	1	0	1	0
Analitik düzlemde iki nokta arasındaki uzaklığı veren bağıntıyı elde ederek problemler çözer.	3	0	1	0
<b>Geometri</b>				
Analitik düzlemde doğruları inceleyerek işlemler yapar.	5	0	0	0
Analitik düzlemde iki nokta arasındaki uzaklığı veren bağıntıyı elde ederek problemler çözer.	4	0	0	0
Yönü açığı açıklar.	1	0	0	0
Bir doğru parçasını belli bir oranda (çiftten veya dıştan) bölen noktanın koordinatlarını hesaplar.	1	0	0	0

# SINAV SONUÇ BELGESİ

KAHRAMANMARAŞ / TÜRKÖĞÜLU / YEDİ GÜZEL ADAM ANADOLU İMAN HATİP LİSESİ

Öğrenci	Numara	Sınıf
MEDİNE ÇOMRUK	125	11D

Puan Türü	Puan	Genel Ort.	Dereceler				
			Snf	Kurum	İlçe	il	Genel
SÖZ	▼ 173,606	220,230	1	45	45	998	2043
Puanı Hesaplanan:			48	48	1118	2687	
SAY	▼ 180,547	233,420	1	34	34	925	1794
Puanı Hesaplanan:			48	48	1118	2687	
EA	▼ 175,340	218,610	1	44	44	942	1943
Puanı Hesaplanan:			48	48	1118	2687	
Katılımlar:			4	48	48	1118	2688

Eşleşen TYT bilginiz bulunamadığı için sınav ortalaması TYT bilginiz olarak kullanılmıştır.

Ders	Soru	Doğru	Yanlış	Net	Başarı %	Sınıf Ort.	Kurum Ort.	Genel Ort.
Türkçe	6	0	5	-1,25	-21	▼ -1,25	▼ 2,18	▼ 1,84
Edebiyat	18	7	10	4,50	25	▲ 2,56	▼ 6,36	▼ 4,85
Tarih-1	10	5	5	3,75	38	▲ -0,12	▲ 1,96	▲ 1,55
Coğrafya-1	6	0	6	-1,50	-25	▼ -0,75	▼ 2,18	▼ 1,26
Edebiyat-Sosyal-1	40	12	26	5,50	14	▲ 0,44	▼ 12,69	▼ 9,51
Tarih-2	11	1	8	-1,00	-9	▼ -0,19	▼ 3,36	▼ 1,86
Coğrafya-2	11	1	7	-0,75	-7	▼ 0,19	▼ 5,16	▼ 2,47
Felsefe	12	0	0	0,00	0	▼ 0,00	▼ 3,73	▼ 1,81
Din Kül. ve Ahl. Bil.	6	0	0	0,00	0	▼ 0,00	▼ 2,60	▼ 1,55
Sosyal-2	40	2	15	-1,75	-4	▼ 0,00	▼ 14,85	▼ 7,69
Matematik-2	29	3	11	0,25	1	▲ -0,62	▼ 1,65	▼ 6,05
Geometri	11	0	1	-0,25	-2	▼ 0,06	▼ 1,76	▼ 3,09
Matematik	40	3	12	0,00	0	▲ -0,56	▼ 3,40	▼ 9,14
Toplam:	280	67	78	47,78	17	▲ 43,47	▼ 77,42	▼ 82,59

Soru No	1234567890123456789012345678901234567890
Edebiyat-Sosyal-1	dda cabc bDccABBeAbaEbDdCbEeAeEbAbdDdaaa
Cevap Anahtarı	A BBCBDECEADDEABBDACCCEADACDEBACEEAAEACEEABE
Sosyal-2	bdbabc dE accC dbcaa
Cevap Anahtarı	A DBECEDEAEAEEDCDADECEAEEBBABDACCAEACCEDBE
Matematik	cc cdeC b Bcc C b b b d
Cevap Anahtarı	A EECBABCBCBAEDCEBDBADCAECACDEEADAABCEDCED

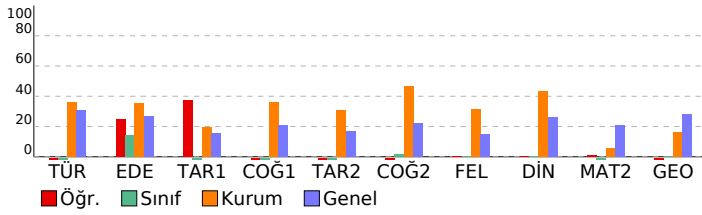

# 11 SINIF ATLAS DES 03 - AYT FORMATI (OS02-11.06DES03)

HATİP LİSESİ DERSLERE GÖRE BAŞARI ANALİZİ

Edebiyat-Sosyal-1		S	D	Y	B%
<b>Türkçe</b>					
Sözcükte Anlam		1	0	1	0
Metne Sözcük Yerleştirme		1	0	1	0
Cümleyi Yorumlama ve Açıklama		1	0	1	0
Paragrafa Yardımcı Düşünceler		2	0	1	0
Edebiyatın sanat akımlarıyla ilişkisini belirler.		1	0	0	0
1923-1940 arası hikâyesinin genel özelliklerini kavrar.		1	0	1	0
Modernist hikâyelerin özelliklerini kavrar ve bu anlayışla eser veren yazarları bilir.		1	0	1	0
<b>Edebiyat</b>					
Bireyin iç dünyasını esas alan hikâyelerin özelliklerini kavrar ve bu anlayışla eser veren yazarları bilir.		1	0	1	0
1923-1940 arası hikâyesinin genel özelliklerini kavrar.		1	0	1	0
Tanzimat Dönemi şiirinin genel özelliklerini kavrar.		1	0	0	0
Tanzimat Dönemi şairlerini tanıır.		1	0	1	0
Servetifunun Dönemi şairlerini tanıır.		1	1	0	100
Servetifunun Dönemi şiirinin genel özelliklerini kavrar.		1	0	1	0
Yazım Kuralları		1	0	1	0
Noktalamalı İşaretleri		1	1	0	100
Saf Şiir		2	2	0	100
Halkın yaşam biçimini anlatan manzum hikâyelerin genel özelliklerini kavrar ve Mehmet Akif Ersoy hakkında fikir verir.		1	0	1	0
Fecriyat şiirinin genel özelliklerini kavrar.		1	0	1	0
1910-1923 arasında gelişen Türk şiirinin genel özelliklerini kavrar.		3	1	2	33
Cumhuriyet'in ilk yıllarında yazılan şiirlerin genel özelliklerini kavrar.		1	1	0	100
Cümlenin Ögeleri		2	1	1	50
Edebiyat akımları ve edebiyata yansımaları bilir.		1	0	1	0
<b>Tarih-1</b>					
XVII. yüzyılda değişen siyasi rekabet içerisinde Osmanlı Devleti'nin izlediği politikaları açıklar.		2	1	1	50
1700-1774 yılları arasındaki süreçte Osmanlı Devleti'nin diğer devletlerle yürüttüğü rekabeti ve bu rekabette uyguladığı politikaları açıklar.		1	1	0	100
Avrupa düşüncesinde meydana gelen değişimleri ve bunların etkilerini analiz eder.		2	1	1	50
Avrupa'daki gelişmelere bağlı olarak Osmanlı idari, askeri ve ekonomik yapısında meydana gelen değişimleri analiz eder.		5	2	3	40
<b>Coğrafya-1</b>					
Biyocoğrafiyi oluşumu ve azalmasına etkili olan faktörleri açıklar.		1	0	1	0
Ekosistemi oluşturan unsurları ayırır.		1	0	1	0
Türkiye'deki kır yerleşme tiplerini ayırır.		1	0	1	0
Şehirli fonksiyonel özellikleri açısından karşılaştırır.		1	0	1	0
Ülkelerin farklı dönemlerde izledikleri nüfus politikaları ve sonuçlarını karşılaştırır.		1	0	1	0
Üretim, dağıtım ve tüketim sektörleri arasındaki ilişkiyi ekonomiye etkisi açısından değerlendirir.		1	0	1	0

Sosyal-2		S	D	Y	B%
<b>Tarih-2</b>					
XVII. yüzyılda değişen siyasi rekabet içerisinde Osmanlı Devleti'nin izlediği politikaları açıklar.		3	0	3	0
1700-1774 yılları arasındaki süreçte Osmanlı Devleti'nin diğer devletlerle yürüttüğü rekabeti ve bu rekabette uyguladığı politikaları açıklar.		2	0	2	0
Avrupa düşüncesinde meydana gelen değişimleri ve bunların etkilerini analiz eder.		4	1	2	25
Avrupa'daki gelişmelere bağlı olarak Osmanlı idari, askeri ve ekonomik yapısında meydana gelen değişimleri analiz eder.		2	0	1	0
<b>Coğrafya-2</b>					
Ekosistemi oluşturan unsurları ayırır.		1	0	1	0
Şehirlerin küresel ve bölgesel etkilerini fonksiyonel açıdan yorumlar.		1	0	1	0
Şehirli fonksiyonel özellikleri açısından karşılaştırır.		1	1	0	100
Doğal unsurları üretim, dağıtım ve tüketim süreçleri üzerindeki etkisi açısından değerlendirir.		1	0	0	0
Türkiye'nin nüfus projeksiyonlarına dayalı senaryolar oluşturur.		1	0	1	0
Biyocoğrafiyi oluşumu ve azalmasına etkili olan faktörleri açıklar.		1	0	1	0
Su ekosisteminin unsurlarını ve işleyişini açıklar.		1	0	1	0
Madde döngüsü ve enerji akışını ekosistemin devamlılığı açısından analiz eder.		1	0	1	0
Türkiye'deki kır yerleşme tiplerini ayırır.		1	0	1	0
Ülkelerin farklı dönemlerde izledikleri nüfus politikaları ve sonuçlarını karşılaştırır.		1	0	0	0
Üretim, dağıtım ve tüketim sektörleri arasındaki ilişkiyi ekonomiye etkisi açısından değerlendirir.		1	0	0	0
<b>Felsefe</b>					
Örnek felsefi metinlerden hareketle MÖ 6. yüzyıl-MS 2. yüzyıl filozoflarının felsefi görüşlerini analiz eder.		3	0	0	0
MÖ 6. yüzyıl-MS 2. yüzyıl felsefesindeki örnek düşünce ve argümanları felsefi açıdan değerlendirir.		1	0	0	0
Örnek felsefi metinlerden hareketle MS 2. yüzyıl-MS 15. yüzyıl filozoflarının felsefi görüşlerini analiz eder.		6	0	0	0
MS 2. yüzyıl-MS 15. yüzyıl felsefesinin karakteristik özelliklerini açıklar.		2	0	0	0
<b>Din Kül. ve Ahl. Bil.</b>					
Hayatı anlamlandırmada ahiret inancının önemini fark eder.		1	0	0	0
Ahiret hayatının aşamalarını ayırır ve hadislerle temellendirir.		1	0	0	0
Hz. Muhammed'in peygamberlikle ilgili görevlerini açıklar.		2	0	0	0
Hz. Muhammed'in örnek şahsiyetini tanıır.		1	0	0	0
Bakara suresi 153-157. ayetlerde verilen mesajları değerlendirir.		1	0	0	0

Matematik		S	D	Y	B%
<b>Matematik-2</b>					
Trigonometrik fonksiyonları birim çember yardımıyla açıklar.		9	1	4	11
Sinüs, kosinüs, tanjant fonksiyonlarının ters fonksiyonlarını açıklar.		6	0	2	0
Trigonometrik fonksiyon grafiklerini çizer.		1	0	0	0
Analitik düzlemde doğruları inceleyerek işlemler yapar.		6	1	2	17
Sinüs teoremiyle ilgili problemler çözer.		1	0	1	0
Kosinüs teoremiyle ilgili problemler çözer.		2	0	1	0
Bir doğru parçasını belli bir oranda (çiften veya dıstan) bölen noktanın koordinatlarını hesaplar.		1	0	0	0
Analitik düzlemde iki nokta arasındaki uzaklığı veren bağıntıyı elde ederek problemler çözer.		3	1	1	33
<b>Geometri</b>					
Analitik düzlemde doğruları inceleyerek işlemler yapar.		5	0	1	0
Analitik düzlemde iki nokta arasındaki uzaklığı veren bağıntıyı elde ederek problemler çözer.		4	0	0	0
Yönü açıyı açıklar.		1	0	0	0
Bir doğru parçasını belli bir oranda (çiften veya dıstan) bölen noktanın koordinatlarını hesaplar.		1	0	0	0



