

OKUL TYT NET LİSTESİ (TYT sıralı)

KATILIMLAR																																			
İL		İLÇE		OKUL						SINAV ADI						OKUL	İLÇE	İL	GENEL																
KAHRAMANMARAŞ		TÜRKOĞLU		YEDİ GÜZEL ADAM ANADOLU İMAM HATİP LİSESİ						10 SINIF ATLAS DES 03 (OS02-10.06DES03)						61	61	1191	3648																
Sıra	Ö.No	İsim	Sınıf	TYT Türkçe			TYT Sosyal						TYT Matematik			TYT Fen						Toplam			TYT										
				Türkçe			Tarih-1			Coğrafya-1			Felsefe			Din Kül. ve Ahl. Bil.			Matematik-1			Fizik			Kimya			Biyoloji			Puan Genel				
				D	Y	N	D	Y	N	D	Y	N	D	Y	N	D	Y	N	D	Y	N	D	Y	N	D	Y	N	D	Y	N	D	Y	N	Puan	Genel
Genel Ortalama				13,13	9,83	10,67	4,71	3,58	3,82	4,03	2,98	3,28	2,96	1,04	2,70	2,83	0,76	2,64	10,12	5,16	8,83	3,78	3,31	2,95	2,12	2,27	1,55	5,18	2,07	4,66	48,86	31,00	41,10	264,540	
Okul Ortalaması				13,48	8,51	11,35	5,30	3,74	4,36	4,62	2,85	3,91	3,05	1,16	2,76	2,90	0,75	2,71	6,92	4,33	5,84	3,57	3,30	2,75	0,98	1,62	0,58	5,28	2,15	4,74	46,10	28,41	39,00	258,070	
1	153	NESİBE N * KAYA	10C	21	4	20,00	8	3	7,25	9	1	8,75	5	0	5,00	4	0	4,00	29	0	29,00	7	3	6,25	7	3	6,25	10	0	10,00	100	14	96,50	430,379	125
2	904	E ZİŞAN GEVREK	10C	25	5	23,75	9	1	8,75	9	1	8,75	4	1	3,75	3	1	2,75	21	4	20,00	8	2	7,50	5	5	3,75	8	2	7,50	92	22	86,50	399,682	299
3	992	HACER NUR KURT	10C	19	9	16,75	4	5	2,75	7	3	6,25	5	0	5,00	3	0	3,00	18	4	17,00	4	5	2,75	3	4	2,00	9	1	8,75	72	31	64,25	333,498	819
4	914	ZEYNEP ZEYŞAN	10A	12	11	9,25	7	2	6,50	5	1	4,75	5	0	5,00	4	0	4,00	18	2	17,50	3	4	2,00	5	2	4,50	8	0	8,00	67	22	61,50	326,247	892
5	979	ELİF SUDE GÖRGÜLÜ	10C	18	11	15,25	6	4	5,00	9	1	8,75	5	0	5,00	3	1	2,75	12	8	10,00	5	4	4,00	1	7	-0,75	10	0	10,00	69	36	60,00	320,908	957
6	965	AYŞE NUR BOZKURT	10C	22	8	20,00	7	3	6,25	4	3	3,25	2	1	1,75	4	0	4,00	9	5	7,75	5	2	4,50	4	2	3,50	8	2	7,50	65	26	58,50	315,871	1023
7	903	MERVE DEREBEYİ	10A	8	7	6,25	7	1	6,75	6	2	5,50	3	2	2,50	3	1	2,75	19	0	19,00	3	3	2,25	5	2	4,50	6	1	5,75	60	19	55,25	307,769	1118
8	907	HATİCE	10D	21	5	19,75	6	3	5,25	4	3	3,25	3	2	2,50	4	0	4,00	10	4	9,00	3	4	2,00	1	4	0,00	10	0	10,00	62	25	55,75	307,497	1124
9	993	MELİKE KOCA	10D	20	4	19,00	5	6	3,50	4	4	3,00	3	0	3,00	4	0	4,00	12	4	11,00	3	4	2,00	2	0	2,00	7	3	6,25	60	25	53,75	301,513	1187
10	939	ESMANUR UYKUN	10D	22	6	20,50	8	3	7,25	6	2	5,50	3	1	2,75	4	0	4,00	3	1	2,75	3	5	1,75	1	0	1,00	8	2	7,50	58	20	53,00	299,063	1217
11	911	MERVE ZELİHA ÇMK	10A	19	4	18,00	5	6	3,50	6	2	5,50	5	0	5,00	4	0	4,00	6	2	5,50	3	5	1,75	1	3	0,25	8	1	7,75	57	23	51,25	294,108	1273
12	952	EBRAR ORÇAN	10D	20	8	18,00	9	2	8,50	6	4	5,00	4	1	3,75	4	0	4,00	3	3	2,25	4	5	2,75	1	4	0,00	7	3	6,25	58	30	50,50	291,823	1295
13	972	RUMEYSA YILMAZ	10C	17	12	14,00	6	5	4,75	6	4	5,00	4	1	3,75	2	2	1,50	16	8	14,00	6	4	5,00	1	9	-1,25	4	6	2,50	62	51	49,25	288,476	1346
14	999	NUR HARSE	10D	18	8	16,00	9	2	8,50	5	1	4,75	1	2	0,50	2	2	1,50	6	7	4,25	5	4	4,00				8	2	7,50	54	28	47,00	281,662	1422
15	981	EMİNE KEKLİK	10B	6	10	3,50	8	2	7,50	4	1	3,75	4	1	3,75	3	1	2,75	10	4	9,00	6	1	5,75	1	0	1,00	9	1	8,75	51	21	45,75	279,690	1451
16	925	EMİNE GÜL SAYGILI	10A	17	5	15,75	4	4	3,00	7	0	7,00	3	2	2,50	3	0	3,00	9	7	7,25	1	7	-0,75	2	1	1,75	6	2	5,50	52	28	45,00	275,483	1513
17	927	MERVE BOZDOĞAN	10A	16	6	14,50	4	5	2,75	5	3	4,25	4	1	3,75	4	0	4,00	9	5	7,75	1	5	-0,25	1	2	0,50	6	4	5,00	50	31	42,25	267,329	1610
18	987	ZEYNEP BOZDAĞ	10D	16	7	14,25	6	3	5,25	5	1	4,75	3	1	2,75	3	0	3,00	9	4	8,00	2	4	1,00				4	4	3,00	48	24	42,00	266,560	1621
19	902	SUDE DİKİLİTAŞ	10B	19	9	16,75	7	3	6,25	4	3	3,25	3	1	2,75	4	0	4,00	3	5	1,75	2	2	1,50	0	2	-0,50	7	3	6,25	49	28	42,00	266,365	1625
20	971	BEYZA NUR ZORBA	10D	17	13	13,75	4	6	2,50	5	4	4,00	3	2	2,50	2	2	1,50	8	8	6,00	4	5	2,75	2	3	1,25	8	2	7,50	53	45	41,75	266,173	1628
21	977	RAHİLE AKTOP	10D	13	8	11,00	6	5	4,75	6	4	5,00	2	3	1,25	2	2	1,50	12	9	9,75	2	4	1,00	0	2	-0,50	8	2	7,50	51	39	41,25	264,888	1649
22	957	MELİKE KISA	10D	22	4	21,00	8	2	7,50	5	5	3,75	2	3	1,25	4	0	4,00	0	3	-0,75	2	5	0,75	0	1	-0,25	5	5	3,75	48	28	41,00	262,686	1677
23	985	MELİKE NAZ KILIÇ	10D	15	13	11,75	6	5	4,75	7	3	6,25	5	0	5,00	3	1	2,75	1	12	-2,00	5	3	4,25	1	2	0,50	7	3	6,25	50	42	39,50	259,650	1710
24	970	ESMA YİĞİT	10C	19	6	17,50	3	6	1,50	4	1	3,75	4	0	4,00	4	0	4,00	4	0	4,00	2	2	1,50	1	0	1,00	3	2	2,50	44	17	39,75	259,414	1716
25	941	AHSENBEYZA SOLMAZ	10B	14	6	12,50				2	0	2,00	3	0	3,00	3	1	2,75	17	7	15,25	3	2	2,50	1	1	0,75	1	2	0,50	44	19	39,25	258,511	1726
26	936	HACER ATA	10B	12	4	11,00	8	2	7,50	6	3	5,25	2	3	1,25	2	2	1,50	6	5	4,75	3	2	2,50	1	4	0,00	5	2	4,50	45	27	38,25	255,830	1760
27	973	AYŞE NUR AKBABA	10C	16	9	13,75	1	5	-0,25	4	4	3,00	4	1	3,75	4	0	4,00	5	3	4,25	4	1	3,75	3	5	1,75	5	5	3,75	46	33	37,75	254,059	1780
28	940	FİRDEVS PINAR	10B	13	8	11,00	7	2	6,50	3	2	2,50	3	0	3,00	2	1	1,75	4	3	3,25	3	3	2,25	1	1	0,75	7	3	6,25	43	23	37,25	252,914	1796
29	980	GÖKHAN BARMAN	10B	9	6	7,50	5	4	4,00	6	2	5,50	4	1	3,75	3	1	2,75	7	2	6,50	5	2	4,50	0	1	-0,25	3	2	2,50	42	21	36,75	251,766	1808

OKUL TYT NET LİSTESİ (TYT sıralı)

KATILIMLAR																																			
İL		İLÇE		OKUL						SINAV ADI						OKUL	İLÇE	İL	GENEL																
KAHRAMANMARAŞ		TÜRKOĞLU		YEDİ GÜZEL ADAM ANADOLU İMAM HATİP LİSESİ						10 SINIF ATLAS DES 03 (OS02-10.06DES03)						61	61	1191	3648																
Sıra	Ö.No	İsim	Sınıf	TYT Türkçe			TYT Sosyal						TYT Matematik			TYT Fen						Toplam			TYT										
				Türkçe			Tarih-1			Coğrafya-1			Felsefe			Din Kül. ve Ahl. Bil.			Matematik-1			Fizik			Kimya			Biyoloji							
				D	Y	N	D	Y	N	D	Y	N	D	Y	N	D	Y	N	D	Y	N	D	Y	N	D	Y	N	D	Y	N	D	Y	N	Puan	Genel
Genel Ortalama				13,13	9,83	10,67	4,71	3,58	3,82	4,03	2,98	3,28	2,96	1,04	2,70	2,83	0,76	2,64	10,12	5,16	8,83	3,78	3,31	2,95	2,12	2,27	1,55	5,18	2,07	4,66	48,86	31,00	41,10	264,540	
Okul Ortalaması				13,48	8,51	11,35	5,30	3,74	4,36	4,62	2,85	3,91	3,05	1,16	2,76	2,90	0,75	2,71	6,92	4,33	5,84	3,57	3,30	2,75	0,98	1,62	0,58	5,28	2,15	4,74	46,10	28,41	39,00	258,070	
30	945	EMİNE TÜRKMEN	10B	15	8	13,00	4	3	3,25	5	4	4,00	4	1	3,75	4	0	4,00	2	4	1,00	5	2	4,50	1	2	0,50	3	2	2,50	43	26	36,50	250,329	1832
31	998	YİĞİT BOZDOĞAN	10C	11	10	8,50	7	4	6,00	4	3	3,25	3	1	2,75	3	1	2,75	5	4	4,00	5	2	4,50				4	4	3,00	42	29	34,75	245,654	1913
32	997	BEYZANUR POYRAZ	10B	11	6	9,50	5	3	4,25	6	2	5,50	4	0	4,00	3	1	2,75	4	3	3,25	2	4	1,00	0	3	-0,75	6	3	5,25	41	25	34,75	245,444	1918
33	919	LEYLA YILDIZ	10B	20	7	18,25	5	4	4,00				2	3	1,25	1	0	1,00	5	11	2,25	5	2	4,50				4	1	3,75	42	28	35,00	245,168	1925
34	978	YUSUF KALAY	10D	9	8	7,00	4	3	3,25	5	4	4,00	1	2	0,50	1	2	0,50	11	7	9,25	4	3	3,25	1	0	1,00	6	4	5,00	42	33	33,75	242,913	1952
35	976	ŞEVVAL KARAGÖZ	10D	15	6	13,50	4	2	3,50	3	2	2,50	2	1	1,75	3	1	2,75	2	3	1,25	3	2	2,50				6	0	6,00	38	17	33,75	242,038	1967
36	943	ERVA LİMON	10B	12	9	9,75	6	4	5,00	4	2	3,50	4	1	3,75	3	0	3,00	3	4	2,00	4	2	3,50				3	2	2,50	39	24	33,00	240,171	1998
37	905	RİCARDO RAMAZAN	10B	18	11	15,25	4	7	2,25	4	4	3,00	3	2	2,50	3	1	2,75	5	5	3,75	3	5	1,75	0	2	-0,50	3	2	2,50	43	39	33,25	240,117	1999
38	949	HASAN BARAZ	10C	12	12	9,00	5	4	4,00	6	3	5,25	1	2	0,50	1	2	0,50	6	8	4,00	2	5	0,75	3	5	1,75	7	2	6,50	43	43	32,25	238,134	2026
39	922	EZGİ NAS GÖK	10A	12	10	9,50	3	5	1,75	3	1	2,75	3	2	2,50	2	2	1,50	7	8	5,00	4	4	3,00				7	3	6,25	41	35	32,25	238,079	2028
40	912	ÖZLEM ALBENİ	10A	13	14	9,50	5	6	3,50	6	4	5,00	3	1	2,75	3	0	3,00	3	3	2,25	3	1	2,75	0	1	-0,25	4	2	3,50	40	32	32,00	237,197	2036
41	944	BUSE AKKURT	10C	7	7	5,25	1	2	0,50	4	2	3,50	2	0	2,00	2	1	1,75	14	9	11,75	3	6	1,50	0	4	-1,00	6	1	5,75	39	32	31,00	234,754	2077
42	986	NİSANUR KARABAYIR		15	8	13,00	7	2	6,50	0	1	-0,25	1	3	0,25	2	2	1,50	6	2	5,50	5	1	4,75							36	19	31,25	234,438	2080
43	990	ÖZGE SENA YILMAZ	10D	7	4	6,00	10	1	9,75	1	0	1,00	2	0	2,00	3	1	2,75	3	2	2,50	2	1	1,75				4	0	4,00	32	9	29,75	230,879	2141
44	110	KÜBRA AKILLI	10A	9	6	7,50	7	3	6,25	5	4	4,00	3	1	2,75	3	0	3,00	2	1	1,75	2	2	1,50	0	1	-0,25	3	1	2,75	34	19	29,25	229,111	2171
45	988	EREN BAĞCI	10C	12	13	8,75	8	3	7,25	5	5	3,75	2	0	2,00	2	0	2,00	6	6	4,50	2	5	0,75	1	3	0,25				38	35	29,25	228,828	2174
46	910	HÜSNEGÜL ASLAN	10B	8	10	5,50	6	3	5,25	3	4	2,00	4	1	3,75	4	0	4,00	3	3	2,25	5	2	4,50	0	1	-0,25	3	4	2,00	36	28	29,00	228,709	2176
47	983	SAMET KOZAN	10C	10	14	6,50	2	6	0,50	5	2	4,50	3	2	2,50	3	1	2,75	3	5	1,75	2	3	1,25	1	1	0,75	8	1	7,75	37	35	28,25	226,465	2210
48	955	ASUDE KAHRAMAN	10B	15	7	13,25	2	2	1,50	2	7	0,25	3	1	2,75	3	1	2,75	1	4	0,00	3	5	1,75	1	1	0,75	6	2	5,50	36	30	28,50	226,269	2218
49	994	NAZ KAYA	10C	12	13	8,75	4	5	2,75	5	1	4,75	2	3	1,25	3	1	2,75	3	3	2,25	3	4	2,00				5	5	3,75	37	35	28,25	226,012	2220
50	926	ÖMER CAN	10A	12	12	9,00	7	4	6,00	6	2	5,50	1	0	1,00	1	1	0,75	3	1	2,75	4	3	3,25							34	23	28,25	225,880	2221
51	0	ALİ EFE	10D	7	14	3,50	3	4	2,00	2	8	0,00	2	3	1,25	3	1	2,75	9	11	6,25	6	3	5,25				7	3	6,25	39	47	27,25	223,919	2260
52	915	HİRA	10A	4	8	2,00	8	2	7,50	5	4	4,00	3	1	2,75	3	1	2,75	3	0	3,00	2	0	2,00				3	1	2,75	31	17	26,75	222,341	2285
53	909	YUSUF ALİ ARISOY	10B	11	10	8,50	2	7	0,25	5	5	3,75	5	0	5,00	4	0	4,00	0	1	-0,25	4	4	3,00	0	1	-0,25	4	4	3,00	35	32	27,00	222,287	2286
54	921	SİMA TEKEREK	10	7	6	5,50	4	1	3,75	4	2	3,50	2	0	2,00	3	1	2,75	2	4	1,00	4	2	3,50				4	1	3,75	30	17	25,75	218,980	2340
55	959	İRFAN KARADAĞLI	10B	7	16	3,00	4	5	2,75	5	5	3,75	3	2	2,50	4	0	4,00	4	3	3,25	4	4	3,00	1	2	0,50	4	5	2,75	36	42	25,50	218,513	2350
56	964	HABİB KISA	10C	7	11	4,25	3	5	1,75	3	2	2,50	4	0	4,00	3	1	2,75	4	1	3,75	5	3	4,25				2	3	1,25	31	26	24,50	215,315	2399
57	991	TUĞRA DENİZ	10C	9	9	6,75	3	7	1,25	3	4	2,00	2	0	2,00	4	0	4,00	3	1	2,75	2	4	1,00				5	2	4,50	31	27	24,25	214,238	2418
58	942	AHMET SÜREK	10B	10	9	7,75	7	3	6,25	1	8	-1,00	2	3	1,25	2	2	1,50	4	4	3,00	6	2	5,50				1	4	0,00	33	35	24,25	214,108	2424

OKUL TYT NET LİSTESİ (TYT sıralı)

													KATILIMLAR																						
İL		İLÇE		OKUL						SINAV ADI						OKUL	İLÇE	İL	GENEL																
KAHRAMANMARAŞ		TÜRKOĞLU		YEDİ GÜZEL ADAM ANADOLU İMAM HATİP LİSESİ						10 SINIF ATLAS DES 03 (OS02-10.06DES03)						61	61	1191	3648																
Sıra	Ö.No	İsim	Sınıf	TYT Türkçe			TYT Sosyal						TYT Matematik			TYT Fen						Toplam			TYT										
				Türkçe			Tarih-1			Coğrafya-1			Felsefe			Din Kül. ve Ahl. Bil.			Matematik-1			Fizik			Kimya			Biyoloji			D Y N			Puan	Genel
				D	Y	N	D	Y	N	D	Y	N	D	Y	N	D	Y	N	D	Y	N	D	Y	N	D	Y	N	D	Y	N	D	Y	N		
Genel Ortalama				13,13	9,83	10,67	4,71	3,58	3,82	4,03	2,98	3,28	2,96	1,04	2,70	2,83	0,76	2,64	10,12	5,16	8,83	3,78	3,31	2,95	2,12	2,27	1,55	5,18	2,07	4,66	48,86	31,00	41,10	264,540	
Okul Ortalaması				13,48	8,51	11,35	5,30	3,74	4,36	4,62	2,85	3,91	3,05	1,16	2,76	2,90	0,75	2,71	6,92	4,33	5,84	3,57	3,30	2,75	0,98	1,62	0,58	5,28	2,15	4,74	46,10	28,41	39,00	258,070	
59	928	ALİ AY	10A	5	3	4,25	4	7	2,25	4	6	2,50	3	2	2,50	2	2	1,50	4	3	3,25	4	2	3,50	0	1	-0,25				26	26	19,50	200,195	2652
60	924	GÜRKAN GÜZEL	10B	7	3	6,25	5	2	4,50	2	2	1,50	2	2	1,50				4	6	2,50	2	4	1,00	0	1	-0,25	3	2	2,50	25	22	19,50	199,935	2656
61	917	ASLI AKKUŞ	10A	7	19	2,25	1	9	-1,25	7	3	6,25	4	1	3,75	2	2	1,50	2	5	0,75	1	7	-0,75				6	2	5,50	30	48	18,00	196,006	2729

NET ORTALAMALARINA GÖRE KIYASLAMA

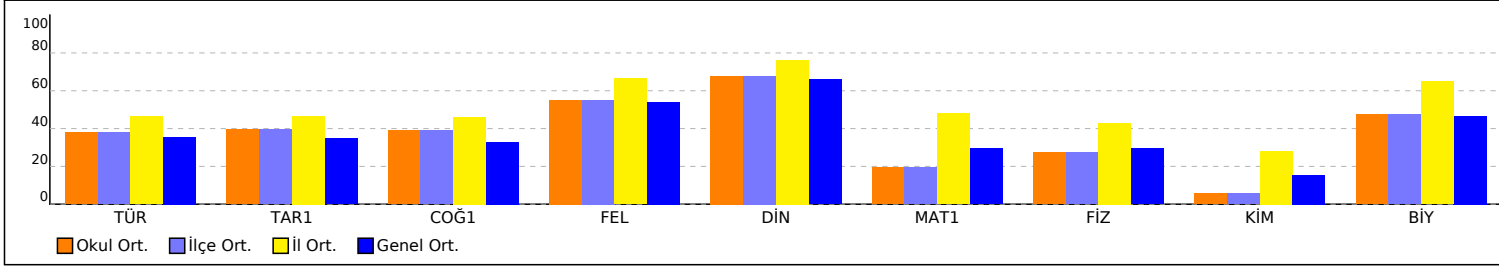

PUAN ORT. GÖRE KIYAS

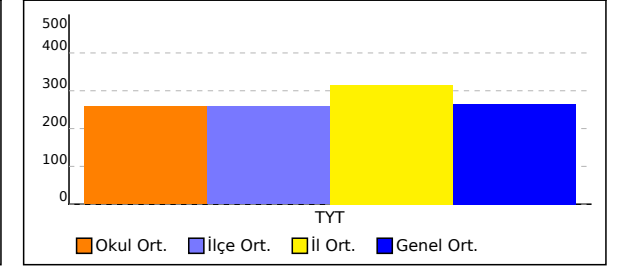

NET ORTALAMASINA GÖRE ŞUBE KARŞILAŞTIRMA

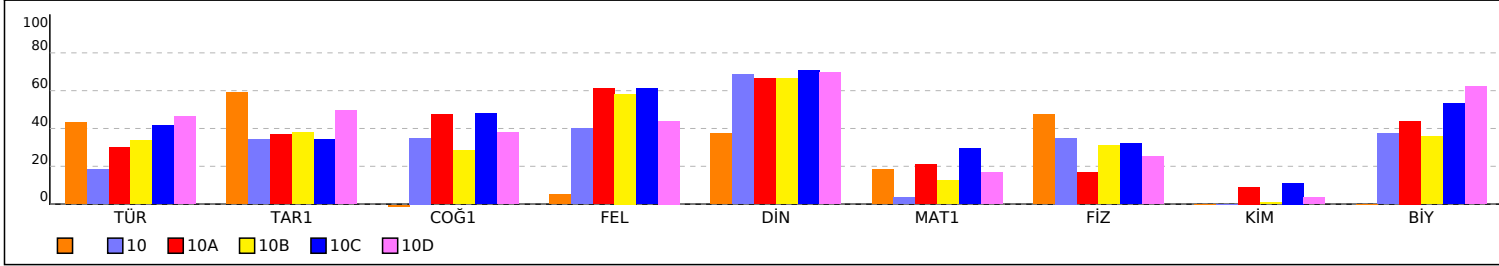

PUANA GÖRE ŞUBE KIYAS

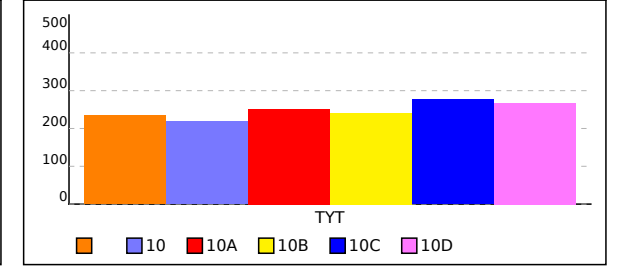

SINIFI TYT NET LİSTESİ (TYT sıralı)

													KATILIMLAR																						
													OKUL	İLÇE	İL	GENEL																			
İL	İLÇE	OKUL						SINAV ADI						OKUL	İLÇE	İL	GENEL																		
KAHRAMANMARAŞ	TÜRKOĞLU	YEDİ GÜZEL ADAM ANADOLU İMAM HATİP LİSESİ						10 SINIF ATLAS DES 03 (OS02-10.06DES03)						61	61	1191	3648																		
Sıra	Ö.No	İsim	Sınıf	TYT Türkçe			TYT Sosyal						TYT Matematik			TYT Fen						Toplam			TYT										
				Türkçe			Tarih-1			Coğrafya-1			Felsefe			Din Kül. ve Ahl. Bil.			Matematik-1			Fizik			Kimya			Biyoloji			D Y N			Puan	Genel
				D	Y	N	D	Y	N	D	Y	N	D	Y	N	D	Y	N	D	Y	N	D	Y	N	D	Y	N	D	Y	N	D	Y	N		
Genel Ortalama				13,13	9,83	10,67	4,71	3,58	3,82	4,03	2,98	3,28	2,96	1,04	2,70	2,83	0,76	2,64	10,12	5,16	8,83	3,78	3,31	2,95	2,12	2,27	1,55	5,18	2,07	4,66	48,86	31,00	41,10	264,540	
Okul Ortalaması				13,48	8,51	11,35	5,30	3,74	4,36	4,62	2,85	3,91	3,05	1,16	2,76	2,90	0,75	2,71	6,92	4,33	5,84	3,57	3,30	2,75	0,98	1,62	0,58	5,28	2,15	4,74	46,10	28,41	39,00	258,070	
SINIF:																																			
1	986	NİSANUR KARABAYIR		15	8	13,00	7	2	6,50	0	1	-0,25	1	3	0,25	2	2	1,50	6	2	5,50	5	1	4,75				36	19	31,25	234,438	2080			

NET ORTALAMALARINA GÖRE KIYASLAMA

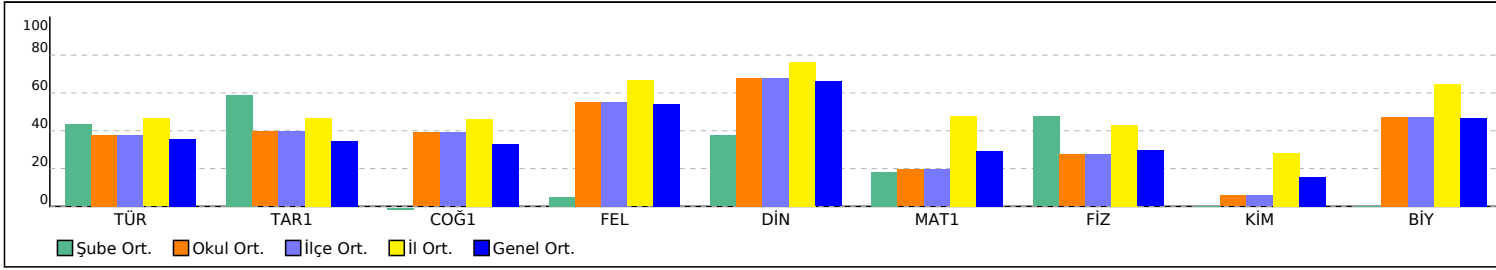

PUAN ORT. GÖRE KIYAS

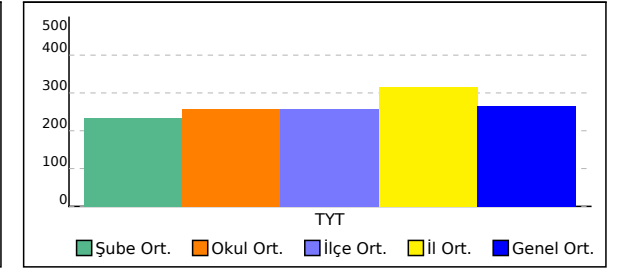

10 SINIFI TYT NET LİSTESİ (TYT sıralı)

													KATILIMLAR																						
													OKUL	İLÇE	İL	GENEL																			
İL	İLÇE	OKUL						SINAV ADI						OKUL	İLÇE	İL	GENEL																		
KAHRAMANMARAŞ		TÜRKOĞLU		YEDİ GÜZEL ADAM ANADOLU İMAM HATİP LİSESİ						10 SINIF ATLAS DES 03 (OS02-10.06DES03)						61	61	1191	3648																
Sıra	Ö.No	İsim	Sınıf	TYT Türkçe			TYT Sosyal						TYT Matematik			TYT Fen						Toplam			TYT										
				Türkçe			Tarih-1			Coğrafya-1			Felsefe			Din Kül. ve Ahl. Bil.			Matematik-1			Fizik			Kimya			Biyoloji			Puan Genel				
				D	Y	N	D	Y	N	D	Y	N	D	Y	N	D	Y	N	D	Y	N	D	Y	N	D	Y	N	D	Y	N	D	Y	N	Puan	Genel
Genel Ortalama				13,13	9,83	10,67	4,71	3,58	3,82	4,03	2,98	3,28	2,96	1,04	2,70	2,83	0,76	2,64	10,12	5,16	8,83	3,78	3,31	2,95	2,12	2,27	1,55	5,18	2,07	4,66	48,86	31,00	41,10	264,540	
Okul Ortalaması				13,48	8,51	11,35	5,30	3,74	4,36	4,62	2,85	3,91	3,05	1,16	2,76	2,90	0,75	2,71	6,92	4,33	5,84	3,57	3,30	2,75	0,98	1,62	0,58	5,28	2,15	4,74	46,10	28,41	39,00	258,070	
SINIF: 10																																			
1	921	SİMA TEKEREK	10	7	6	5,50	4	1	3,75	4	2	3,50	2	0	2,00	3	1	2,75	2	4	1,00	4	2	3,50				4	1	3,75	30	17	25,75	218,980	2340

NET ORTALAMALARINA GÖRE KIYASLAMA

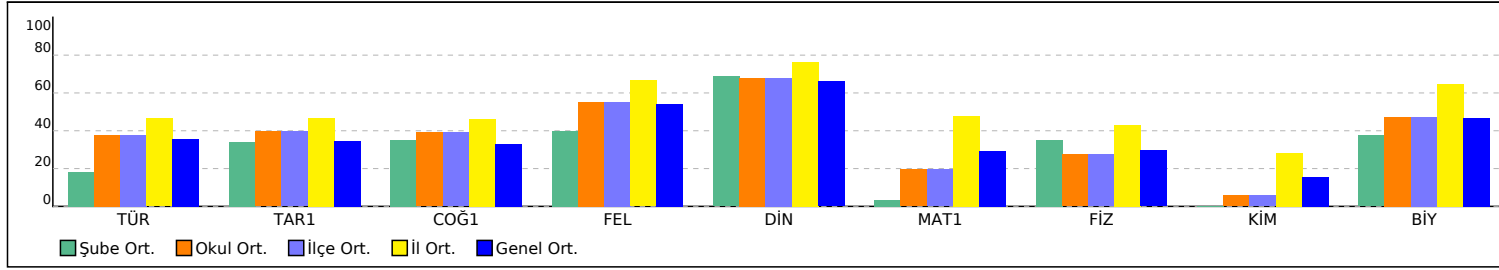

PUAN ORT. GÖRE KIYAS

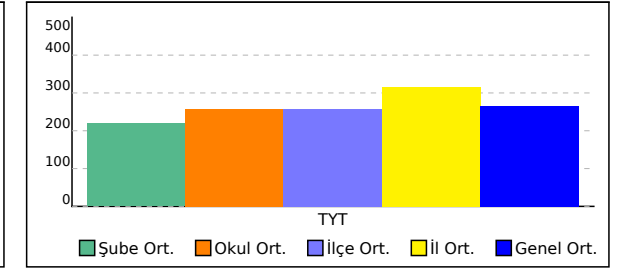

10A SINIFI TYT NET LİSTESİ (TYT sıralı)

KATILIMLAR																																			
İL		İLÇE		OKUL										SINAV ADI						OKUL	İLÇE	İL	GENEL												
KAHRAMANMARAŞ		TÜRKOĞLU		YEDİ GÜZEL ADAM ANADOLU İMAM HATİP LİSESİ										10 SINIF ATLAS DES 03 (OS02-10.06DES03)						61	61	1191	3648												
Sıra	Ö.No	İsim	Sınıf	TYT Türkçe			TYT Sosyal						TYT Matematik			TYT Fen						Toplam			TYT										
				Türkçe			Tarih-1			Coğrafya-1			Felsefe			Din Kül. ve Ahl. Bil.			Matematik-1			Fizik			Kimya			Biyoloji			D Y N			Puan	Genel
				D	Y	N	D	Y	N	D	Y	N	D	Y	N	D	Y	N	D	Y	N	D	Y	N	D	Y	N	D	Y	N	D	Y	N		
Genel Ortalama				13,13	9,83	10,67	4,71	3,58	3,82	4,03	2,98	3,28	2,96	1,04	2,70	2,83	0,76	2,64	10,12	5,16	8,83	3,78	3,31	2,95	2,12	2,27	1,55	5,18	2,07	4,66	48,86	31,00	41,10	264,540	
Okul Ortalaması				13,48	8,51	11,35	5,30	3,74	4,36	4,62	2,85	3,91	3,05	1,16	2,76	2,90	0,75	2,71	6,92	4,33	5,84	3,57	3,30	2,75	0,98	1,62	0,58	5,28	2,15	4,74	46,10	28,41	39,00	258,070	
SINIF: 10A																																			
1	914	ZEYNEP ZEYŞAN	10A	12	11	9,25	7	2	6,50	5	1	4,75	5	0	5,00	4	0	4,00	18	2	17,50	3	4	2,00	5	2	4,50	8	0	8,00	67	22	61,50	326,247	892
2	903	MERVE DEREBEYİ	10A	8	7	6,25	7	1	6,75	6	2	5,50	3	2	2,50	3	1	2,75	19	0	19,00	3	3	2,25	5	2	4,50	6	1	5,75	60	19	55,25	307,769	1118
3	911	MERVE ZELİHA ÇMK	10A	19	4	18,00	5	6	3,50	6	2	5,50	5	0	5,00	4	0	4,00	6	2	5,50	3	5	1,75	1	3	0,25	8	1	7,75	57	23	51,25	294,108	1273
4	925	EMİNE GÜL SAYGILI	10A	17	5	15,75	4	4	3,00	7	0	7,00	3	2	2,50	3	0	3,00	9	7	7,25	1	7	-0,75	2	1	1,75	6	2	5,50	52	28	45,00	275,483	1513
5	927	MERVE BOZDOĞAN	10A	16	6	14,50	4	5	2,75	5	3	4,25	4	1	3,75	4	0	4,00	9	5	7,75	1	5	-0,25	1	2	0,50	6	4	5,00	50	31	42,25	267,329	1610
6	922	EZGİ NAS GÖK	10A	12	10	9,50	3	5	1,75	3	1	2,75	3	2	2,50	2	2	1,50	7	8	5,00	4	4	3,00				7	3	6,25	41	35	32,25	238,079	2028
7	912	ÖZLEM ALBENİ	10A	13	14	9,50	5	6	3,50	6	4	5,00	3	1	2,75	3	0	3,00	3	3	2,25	3	1	2,75	0	1	-0,25	4	2	3,50	40	32	32,00	237,197	2036
8	110	KÜBRA AKILLI	10A	9	6	7,50	7	3	6,25	5	4	4,00	3	1	2,75	3	0	3,00	2	1	1,75	2	2	1,50	0	1	-0,25	3	1	2,75	34	19	29,25	229,111	2171
9	926	ÖMER CAN	10A	12	12	9,00	7	4	6,00	6	2	5,50	1	0	1,00	1	1	0,75	3	1	2,75	4	3	3,25							34	23	28,25	225,880	2221
10	915	HİRA	10A	4	8	2,00	8	2	7,50	5	4	4,00	3	1	2,75	3	1	2,75	3	0	3,00	2	0	2,00				3	1	2,75	31	17	26,75	222,341	2285
11	928	ALİ AY	10A	5	3	4,25	4	7	2,25	4	6	2,50	3	2	2,50	2	2	1,50	4	3	3,25	4	2	3,50	0	1	-0,25				26	26	19,50	200,195	2652
12	917	ASLI AKKUŞ	10A	7	19	2,25	1	9	-1,25	7	3	6,25	4	1	3,75	2	2	1,50	2	5	0,75	1	7	-0,75				6	2	5,50	30	48	18,00	196,006	2729

NET ORTALAMALARINA GÖRE KIYASLAMA

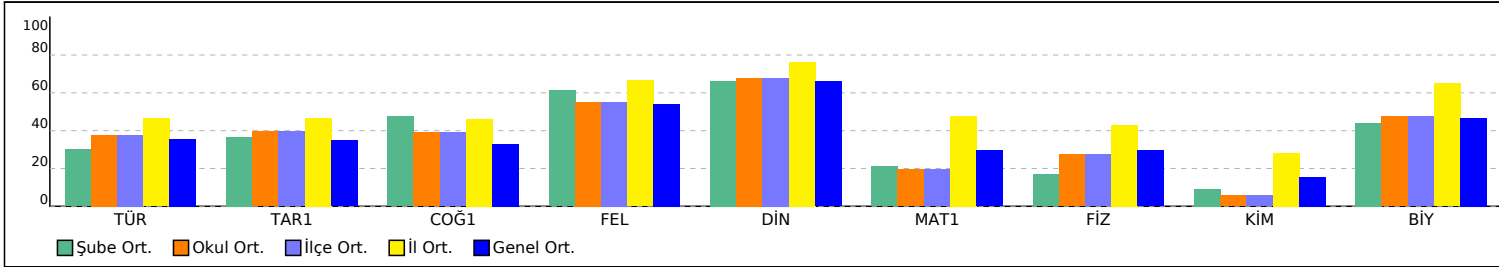

PUAN ORT. GÖRE KIYAS

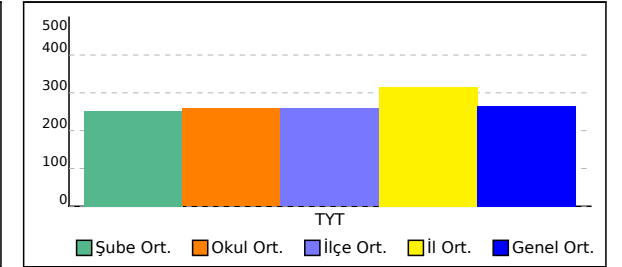

10B SINIFI TYT NET LİSTESİ (TYT sıralı)

															KATILIMLAR																				
İL		İLÇE		OKUL					SINAV ADI						OKUL	İLÇE	İL	GENEL																	
KAHRAMANMARAŞ		TÜRKOĞLU		YEDİ GÜZEL ADAM ANADOLU İMAM HATİP LİSESİ					10 SINIF ATLAS DES 03 (OS02-10.06DES03)						61	61	1191	3648																	
Sıra	Ö.No	İsim	Sınıf	TYT Türkçe			TYT Sosyal						TYT Matematik			TYT Fen						Toplam			TYT										
				Türkçe			Tarih-1			Coğrafya-1			Felsefe			Din Kül. ve Ahl. Bil.			Matematik-1			Fizik			Kimya			Biyoloji			D Y N			Puan	Genel
				D	Y	N	D	Y	N	D	Y	N	D	Y	N	D	Y	N	D	Y	N	D	Y	N	D	Y	N	D	Y	N	D	Y	N		
Genel Ortalama				13,13	9,83	10,67	4,71	3,58	3,82	4,03	2,98	3,28	2,96	1,04	2,70	2,83	0,76	2,64	10,12	5,16	8,83	3,78	3,31	2,95	2,12	2,27	1,55	5,18	2,07	4,66	48,86	31,00	41,10	264,540	
Okul Ortalaması				13,48	8,51	11,35	5,30	3,74	4,36	4,62	2,85	3,91	3,05	1,16	2,76	2,90	0,75	2,71	6,92	4,33	5,84	3,57	3,30	2,75	0,98	1,62	0,58	5,28	2,15	4,74	46,10	28,41	39,00	258,070	

SINIF: 10B																																			
1	981	EMİNE KEKLİK	10B	6	10	3,50	8	2	7,50	4	1	3,75	4	1	3,75	3	1	2,75	10	4	9,00	6	1	5,75	1	0	1,00	9	1	8,75	51	21	45,75	279,690	1451
2	902	SUDE DİKİLİTAŞ	10B	19	9	16,75	7	3	6,25	4	3	3,25	3	1	2,75	4	0	4,00	3	5	1,75	2	2	1,50	0	2	-0,50	7	3	6,25	49	28	42,00	266,365	1625
3	941	AHSENBEYZA SOLMAZ	10B	14	6	12,50				2	0	2,00	3	0	3,00	3	1	2,75	17	7	15,25	3	2	2,50	1	1	0,75	1	2	0,50	44	19	39,25	258,511	1726
4	936	HACER ATA	10B	12	4	11,00	8	2	7,50	6	3	5,25	2	3	1,25	2	2	1,50	6	5	4,75	3	2	2,50	1	4	0,00	5	2	4,50	45	27	38,25	255,830	1760
5	940	FİRDEVS PINAR	10B	13	8	11,00	7	2	6,50	3	2	2,50	3	0	3,00	2	1	1,75	4	3	3,25	3	3	2,25	1	1	0,75	7	3	6,25	43	23	37,25	252,914	1796
6	980	GÖKHAN BARMAN	10B	9	6	7,50	5	4	4,00	6	2	5,50	4	1	3,75	3	1	2,75	7	2	6,50	5	2	4,50	0	1	-0,25	3	2	2,50	42	21	36,75	251,766	1808
7	945	EMİNE TÜRKMEN	10B	15	8	13,00	4	3	3,25	5	4	4,00	4	1	3,75	4	0	4,00	2	4	1,00	5	2	4,50	1	2	0,50	3	2	2,50	43	26	36,50	250,329	1832
8	997	BEYZANUR POYRAZ	10B	11	6	9,50	5	3	4,25	6	2	5,50	4	0	4,00	3	1	2,75	4	3	3,25	2	4	1,00	0	3	-0,75	6	3	5,25	41	25	34,75	245,444	1918
9	919	LEYLA YILDIZ	10B	20	7	18,25	5	4	4,00				2	3	1,25	1	0	1,00	5	11	2,25	5	2	4,50				4	1	3,75	42	28	35,00	245,168	1925
10	943	ERVA LİMON	10B	12	9	9,75	6	4	5,00	4	2	3,50	4	1	3,75	3	0	3,00	3	4	2,00	4	2	3,50				3	2	2,50	39	24	33,00	240,171	1998
11	905	RİCARDO RAMAZAN	10B	18	11	15,25	4	7	2,25	4	4	3,00	3	2	2,50	3	1	2,75	5	5	3,75	3	5	1,75	0	2	-0,50	3	2	2,50	43	39	33,25	240,117	1999
12	910	HÜSNEGÜL ASLAN	10B	8	10	5,50	6	3	5,25	3	4	2,00	4	1	3,75	4	0	4,00	3	3	2,25	5	2	4,50	0	1	-0,25	3	4	2,00	36	28	29,00	228,709	2176
13	955	ASUDE KAHRAMAN	10B	15	7	13,25	2	2	1,50	2	7	0,25	3	1	2,75	3	1	2,75	1	4	0,00	3	5	1,75	1	1	0,75	6	2	5,50	36	30	28,50	226,269	2218
14	909	YUSUF ALİ ARISOY	10B	11	10	8,50	2	7	0,25	5	5	3,75	5	0	5,00	4	0	4,00	0	1	-0,25	4	4	3,00	0	1	-0,25	4	4	3,00	35	32	27,00	222,287	2286
15	959	İRFAN KARADAĞLI	10B	7	16	3,00	4	5	2,75	5	5	3,75	3	2	2,50	4	0	4,00	4	3	3,25	4	4	3,00	1	2	0,50	4	5	2,75	36	42	25,50	218,513	2350
16	942	AHMET SÜREK	10B	10	9	7,75	7	3	6,25	1	8	-1,00	2	3	1,25	2	2	1,50	4	4	3,00	6	2	5,50				1	4	0,00	33	35	24,25	214,108	2424
17	924	GÜRKAN GÜZEL	10B	7	3	6,25	5	2	4,50	2	2	1,50	2	2	1,50				4	6	2,50	2	4	1,00	0	1	-0,25	3	2	2,50	25	22	19,50	199,935	2656

NET ORTALAMALARINA GÖRE KIYASLAMA

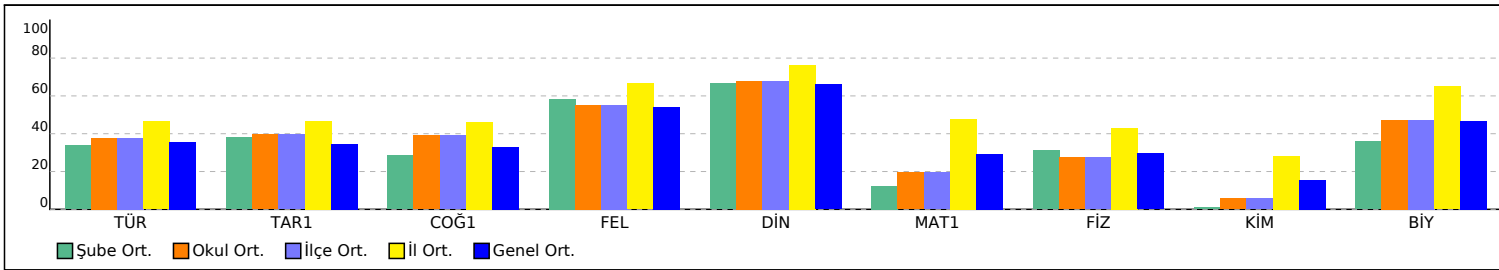

PUAN ORT. GÖRE KIYAS

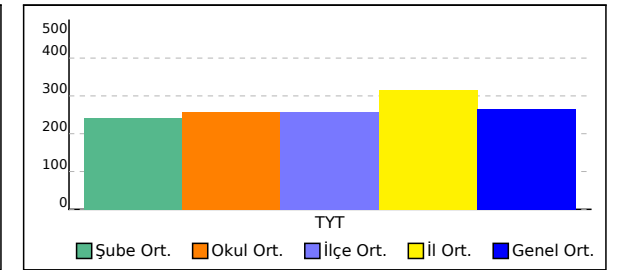

10C SINIFI TYT NET LİSTESİ (TYT sıralı)

KATILIMLAR																																			
İL		İLÇE		OKUL						SINAV ADI						OKUL	İLÇE	İL	GENEL																
KAHRAMANMARAŞ		TÜRKOĞLU		YEDİ GÜZEL ADAM ANADOLU İMAM HATİP LİSESİ						10 SINIF ATLAS DES 03 (OS02-10.06DES03)						61	61	1191	3648																
Sıra	Ö.No	İsim	Sınıf	TYT Türkçe			TYT Sosyal						TYT Matematik			TYT Fen						Toplam			TYT										
				Türkçe			Tarih-1			Coğrafya-1			Felsefe			Din Kül. ve Ahl. Bil.			Matematik-1			Fizik			Kimya			Biyoloji			D Y N			Puan	Genel
				D	Y	N	D	Y	N	D	Y	N	D	Y	N	D	Y	N	D	Y	N	D	Y	N	D	Y	N	D	Y	N	D	Y	N		
Genel Ortalama				13,13	9,83	10,67	4,71	3,58	3,82	4,03	2,98	3,28	2,96	1,04	2,70	2,83	0,76	2,64	10,12	5,16	8,83	3,78	3,31	2,95	2,12	2,27	1,55	5,18	2,07	4,66	48,86	31,00	41,10	264,540	
Okul Ortalaması				13,48	8,51	11,35	5,30	3,74	4,36	4,62	2,85	3,91	3,05	1,16	2,76	2,90	0,75	2,71	6,92	4,33	5,84	3,57	3,30	2,75	0,98	1,62	0,58	5,28	2,15	4,74	46,10	28,41	39,00	258,070	

SINIF: 10C																																			
1	153	NESİBE N * KAYA	10C	21	4	20,00	8	3	7,25	9	1	8,75	5	0	5,00	4	0	4,00	29	0	29,00	7	3	6,25	7	3	6,25	10	0	10,00	100	14	96,50	430,379	125
2	904	E ZİŞAN GEVREK	10C	25	5	23,75	9	1	8,75	9	1	8,75	4	1	3,75	3	1	2,75	21	4	20,00	8	2	7,50	5	5	3,75	8	2	7,50	92	22	86,50	399,682	299
3	992	HACER NUR KURT	10C	19	9	16,75	4	5	2,75	7	3	6,25	5	0	5,00	3	0	3,00	18	4	17,00	4	5	2,75	3	4	2,00	9	1	8,75	72	31	64,25	333,498	819
4	979	ELİF SUDE GÖRGÜLÜ	10C	18	11	15,25	6	4	5,00	9	1	8,75	5	0	5,00	3	1	2,75	12	8	10,00	5	4	4,00	1	7	-0,75	10	0	10,00	69	36	60,00	320,908	957
5	965	AYŞE NUR BOZKURT	10C	22	8	20,00	7	3	6,25	4	3	3,25	2	1	1,75	4	0	4,00	9	5	7,75	5	2	4,50	4	2	3,50	8	2	7,50	65	26	58,50	315,871	1023
6	972	RUMEYSA YILMAZ	10C	17	12	14,00	6	5	4,75	6	4	5,00	4	1	3,75	2	2	1,50	16	8	14,00	6	4	5,00	1	9	-1,25	4	6	2,50	62	51	49,25	288,476	1346
7	970	ESMA YİĞİT	10C	19	6	17,50	3	6	1,50	4	1	3,75	4	0	4,00	4	0	4,00	4	0	4,00	2	2	1,50	1	0	1,00	3	2	2,50	44	17	39,75	259,414	1716
8	973	AYŞE NUR AKBABA	10C	16	9	13,75	1	5	-0,25	4	4	3,00	4	1	3,75	4	0	4,00	5	3	4,25	4	1	3,75	3	5	1,75	5	5	3,75	46	33	37,75	254,059	1780
9	998	YİĞİT BOZDOĞAN	10C	11	10	8,50	7	4	6,00	4	3	3,25	3	1	2,75	3	1	2,75	5	4	4,00	5	2	4,50				4	4	3,00	42	29	34,75	245,654	1913
10	949	HASAN BARAZ	10C	12	12	9,00	5	4	4,00	6	3	5,25	1	2	0,50	1	2	0,50	6	8	4,00	2	5	0,75	3	5	1,75	7	2	6,50	43	43	32,25	238,134	2026
11	944	BUSE AKKURT	10C	7	7	5,25	1	2	0,50	4	2	3,50	2	0	2,00	2	1	1,75	14	9	11,75	3	6	1,50	0	4	-1,00	6	1	5,75	39	32	31,00	234,754	2077
12	988	EREN BAĞCI	10C	12	13	8,75	8	3	7,25	5	5	3,75	2	0	2,00	2	0	2,00	6	6	4,50	2	5	0,75	1	3	0,25				38	35	29,25	228,828	2174
13	983	SAMET KOZAN	10C	10	14	6,50	2	6	0,50	5	2	4,50	3	2	2,50	3	1	2,75	3	5	1,75	2	3	1,25	1	1	0,75	8	1	7,75	37	35	28,25	226,465	2210
14	994	NAZ KAYA	10C	12	13	8,75	4	5	2,75	5	1	4,75	2	3	1,25	3	1	2,75	3	3	2,25	3	4	2,00				5	5	3,75	37	35	28,25	226,012	2220
15	964	HABİB KISA	10C	7	11	4,25	3	5	1,75	3	2	2,50	4	0	4,00	3	1	2,75	4	1	3,75	5	3	4,25				2	3	1,25	31	26	24,50	215,315	2399
16	991	TUĞRA DENİZ	10C	9	9	6,75	3	7	1,25	3	4	2,00	2	0	2,00	4	0	4,00	3	1	2,75	2	4	1,00				5	2	4,50	31	27	24,25	214,238	2418

NET ORTALAMALARINA GÖRE KIYASLAMA

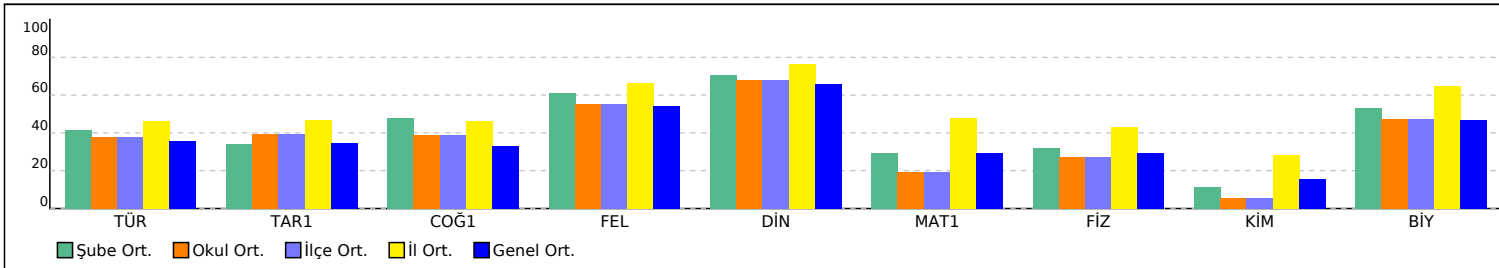

PUAN ORT. GÖRE KIYAS

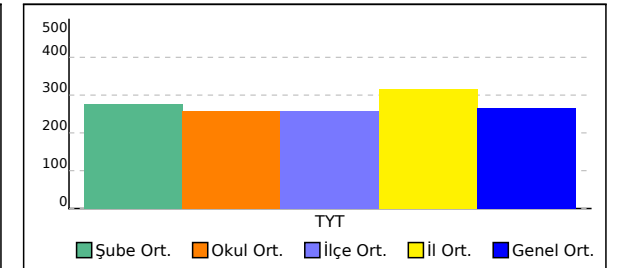

10D SINIFI TYT NET LİSTESİ (TYT sıralı)

													KATILIMLAR																						
İL		İLÇE		OKUL					SINAV ADI					OKUL	İLÇE	İL	GENEL																		
KAHRAMANMARAŞ		TÜRKOĞLU		YEDİ GÜZEL ADAM ANADOLU İMAM HATİP LİSESİ					10 SINIF ATLAS DES 03 (OS02-10.06DES03)					61	61	1191	3648																		
Sıra	Ö.No	İsim	Sınıf	TYT Türkçe			TYT Sosyal						TYT Matematik			TYT Fen																			
				Türkçe			Tarih-1			Coğrafya-1			Felsefe			Din Kült. ve Ahl. Bil.			Matematik-1			Fizik			Kimya			Biyoloji			Toplam			TYT	
				D	Y	N	D	Y	N	D	Y	N	D	Y	N	D	Y	N	D	Y	N	D	Y	N	D	Y	N	D	Y	N	D	Y	N	Puan	Genel
Genel Ortalama				13,13	9,83	10,67	4,71	3,58	3,82	4,03	2,98	3,28	2,96	1,04	2,70	2,83	0,76	2,64	10,12	5,16	8,83	3,78	3,31	2,95	2,12	2,27	1,55	5,18	2,07	4,66	48,86	31,00	41,10	264,540	
Okul Ortalaması				13,48	8,51	11,35	5,30	3,74	4,36	4,62	2,85	3,91	3,05	1,16	2,76	2,90	0,75	2,71	6,92	4,33	5,84	3,57	3,30	2,75	0,98	1,62	0,58	5,28	2,15	4,74	46,10	28,41	39,00	258,070	
SINIF: 10D																																			
1	907	HATİCE	10D	21	5	19,75	6	3	5,25	4	3	3,25	3	2	2,50	4	0	4,00	10	4	9,00	3	4	2,00	1	4	0,00	10	0	10,00	62	25	55,75	307,497	1124
2	993	MELİKE KOCA	10D	20	4	19,00	5	6	3,50	4	4	3,00	3	0	3,00	4	0	4,00	12	4	11,00	3	4	2,00	2	0	2,00	7	3	6,25	60	25	53,75	301,513	1187
3	939	ESMANUR UYKUN	10D	22	6	20,50	8	3	7,25	6	2	5,50	3	1	2,75	4	0	4,00	3	1	2,75	3	5	1,75	1	0	1,00	8	2	7,50	58	20	53,00	299,063	1217
4	952	EBRAR ORÇAN	10D	20	8	18,00	9	2	8,50	6	4	5,00	4	1	3,75	4	0	4,00	3	3	2,25	4	5	2,75	1	4	0,00	7	3	6,25	58	30	50,50	291,823	1295
5	999	NUR HARSE	10D	18	8	16,00	9	2	8,50	5	1	4,75	1	2	0,50	2	2	1,50	6	7	4,25	5	4	4,00				8	2	7,50	54	28	47,00	281,662	1422
6	987	ZEYNEP BOZDAĞ	10D	16	7	14,25	6	3	5,25	5	1	4,75	3	1	2,75	3	0	3,00	9	4	8,00	2	4	1,00				4	4	3,00	48	24	42,00	266,560	1621
7	971	BEYZA NUR ZORBA	10D	17	13	13,75	4	6	2,50	5	4	4,00	3	2	2,50	2	2	1,50	8	8	6,00	4	5	2,75	2	3	1,25	8	2	7,50	53	45	41,75	266,173	1628
8	977	RAHİLE AKTOP	10D	13	8	11,00	6	5	4,75	6	4	5,00	2	3	1,25	2	2	1,50	12	9	9,75	2	4	1,00	0	2	-0,50	8	2	7,50	51	39	41,25	264,888	1649
9	957	MELİKE KISA	10D	22	4	21,00	8	2	7,50	5	5	3,75	2	3	1,25	4	0	4,00	0	3	-0,75	2	5	0,75	0	1	-0,25	5	5	3,75	48	28	41,00	262,686	1677
10	985	MELİKE NAZ KILIÇ	10D	15	13	11,75	6	5	4,75	7	3	6,25	5	0	5,00	3	1	2,75	1	12	-2,00	5	3	4,25	1	2	0,50	7	3	6,25	50	42	39,50	259,650	1710
11	978	YUSUF KALAY	10D	9	8	7,00	4	3	3,25	5	4	4,00	1	2	0,50	1	2	0,50	11	7	9,25	4	3	3,25	1	0	1,00	6	4	5,00	42	33	33,75	242,913	1952
12	976	ŞEVVAL KARAGÖZ	10D	15	6	13,50	4	2	3,50	3	2	2,50	2	1	1,75	3	1	2,75	2	3	1,25	3	2	2,50				6	0	6,00	38	17	33,75	242,038	1967
13	990	ÖZGE SENA YILMAZ	10D	7	4	6,00	10	1	9,75	1	0	1,00	2	0	2,00	3	1	2,75	3	2	2,50	2	1	1,75				4	0	4,00	32	9	29,75	230,879	2141
14	0	ALİ EFE	10D	7	14	3,50	3	4	2,00	2	8	0,00	2	3	1,25	3	1	2,75	9	11	6,25	6	3	5,25				7	3	6,25	39	47	27,25	223,919	2260

NET ORTALAMALARINA GÖRE KIYASLAMA

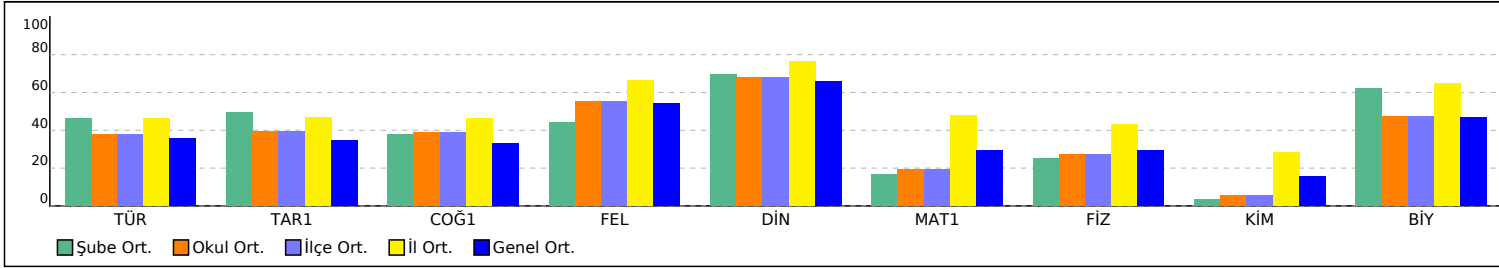

PUAN ORT. GÖRE KIYAS

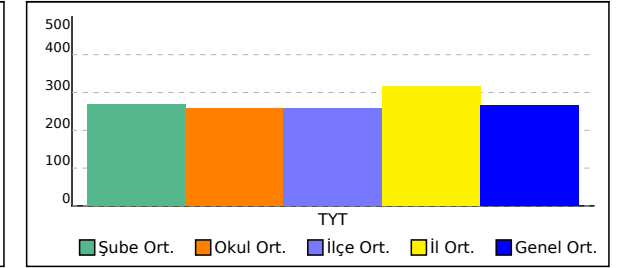

SINAV SONUÇ BELGESİ	10 SINIF ATLAS DES 03 (OS02-10.06DES03)
KAHRAMANMARAŞ / TÜRKÖĞLU / YEDİ GÜZEL ADAM ANADOLU İMAN	HATİP LİSESİ DERSLERE GÖRE BAŞARI ANALİZİ

Öğrenci		Numara	Sınıf				
NİSANUR KARABAYIR		986					
Puan Türü	Puan	Genel Ort.	Dereceler				
			Snf	Kurum	İlçe	İl	Genel
TYT	▼ 234,438	264,540	1	42	42	1013	2080
Puanı Hesaplanan:			61	61	1191	3648	
Katılımlar:			1	61	61	1191	3648

Ders	Soru	Doğru	Yanlış	Net	Başarı %	Sınıf Ort.	Kurum Ort.	Genel Ort.
Türkçe	30	15	8	13,00	43	13,00	11,35	10,67
Tarih-1	11	7	2	6,50	59	6,50	4,36	3,82
Coğrafya-1	10	0	1	-0,25	-3	-0,25	3,91	3,28
Felsefe	5	1	3	0,25	5	0,25	2,76	2,70
Din Kül. ve Ahl. Bil.	4	2	2	1,50	38	1,50	2,71	2,64
TYT Sosyal	30	10	8	8,00	27	8,00	13,74	12,44
Matematik-1	30	6	2	5,50	18	5,50	5,84	8,83
Fizik	10	5	1	4,75	48	4,75	2,75	2,95
Kimya	10	0	0	0,00	0	0,00	0,58	1,55
Biyoloji	10	0	0	0,00	0	0,00	4,74	4,66
TYT Fen	30	5	1	4,75	16	4,75	8,07	9,16
Toplam:	120	36	19	31,25	26	31,25	39,00	41,10

Soru No	123456789012345678901234567890
TYT Türkçe	CEcCCEcb EB be eACD Ebb BEcC
Cevap Anahtarı	B CEACCEBADEBEBCDABACDDBECDBEAC
TYT Sosyal	EeB bDEDEE c DebecAcC
Cevap Anahtarı	B ECBACDEDEECBCACEAAECCDDAABEADC
TYT Matematik	e C EA B Da D
Cevap Anahtarı	B BBAAECCDAEAABEDCEDEBCDCADDEECDB
TYT Fen	ABCC e D
Cevap Anahtarı	B EABCCEDCDBECCDAEDABEAADCBCEDC

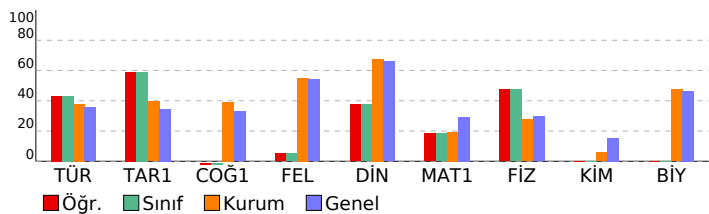

TYT Türkçe	S	D	Y	B%
Türkçe				
Destan Dönemi Türk şiirini tanıtır ve türlerini açıklar.	2	0	0	0
Destan Dönemi Türk şiirinin genel özelliklerini açıklar.	2	0	2	0
Türk edebiyatını dönemlere ayırır.	2	1	1	50
Halk hikâyesini tanımlar ve genel özelliklerini kavrar.	1	1	0	100
Dini-Tasavvufî halk şiirinin genel özelliklerini açıklar.	2	1	1	50
Dini-Tasavvufî halk şiiri nazım şekillerini inceler.	3	2	1	67
Aşık tarzı halk şiirlerini tanıtır.	1	0	0	0
Halk şiirini tanımlar ve genel özelliklerini kavrar.	2	1	1	50
Anonim halk şiirinin genel özelliklerini açıklar.	1	0	1	0
FİLİMSİLER	4	4	0	100
Noktalama İşaretleri	1	1	0	100
Filimsiler	1	1	0	100
Yazım Kuralları	1	0	0	0
Servetifunun Dönemi hikâye yazarlarını tanıtır.	1	0	1	0
Millî Edebiyat Dönemi hikâye yazarlarını tanıtır.	1	0	1	0
Aşık tarzı halk şiirinin genel özelliklerini açıklar.	1	0	0	0
Millî Edebiyat Dönemi hikâyesinin genel özelliklerini kavrar.	1	1	0	100
Tanzimat Dönemi hikâyesinin genel özelliklerini kavrar.	2	0	0	0
Servetifunun Dönemi hikâyesinin genel özelliklerini kavrar.	1	0	0	0
Geçiş Dönemi edebiyatını tanıtır ve genel özelliklerini kavrar.	5	3	2	60
Mesneviyi tanımlar ve genel özelliklerini kavrar.	1	1	0	100

TYT Sosyal	S	D	Y	B%
Tarih-1				
Anadolu'daki ilk Türk siyasi teşekküllerinin birbirleriyle ve çevre devletlerle olan ilişkilerini uzlaşma ve çatışma bağl	1	1	0	100
İslam dünyasının korunması bağlamında Türkiye Selçuklu Devleti ve Eyyubi Devleti'nin Haçlılarla yaptıkları mücade	1	0	0	0
Osmanlı Beyliği'nin devletleşme sürecini Bizans'la olan ilişkileri çerçevesinde analiz eder.	3	2	0	67
Rumeli'deki fetihler ile iskân (şenlendirme) ve istimâlet politikalarının amaçlarını ve etkilerini analiz eder.	2	1	1	50
Osmanlı Devleti'nin Anadolu'da Türk siyasi birliğini sağlamaya yönelik faaliyetlerini ve sonuçlarını analiz eder.	4	3	1	75
Coğrafya-1				
Dünya'nın tektonik oluşumunu açıklar.	1	0	1	0
Kayaçların özellikleri ile yeryüzü şekillerinin oluşum süreçlerini ilişkilendirir.	1	0	0	0
Dış kuvvetleri yer şekillerinin oluşum sürecine etkileri açısından açıklar.	4	0	0	0
Türkiye'deki yer şekillerinin oluşum sürecine iç kuvvetlerin etkisini açıklar.	1	0	0	0
İç kuvvetleri; yer şekillerinin oluşum sürecine etkileri açısından açıklar.	3	0	0	0
Felsefe				
Düşünme ve akıl yürütmeye dili doğru kullanmanın önemi açıklar.	1	1	0	100
Felsefenin insan ve toplum hayatı üzerindeki rolünü örneklerle açıklar.	1	0	1	0
Düşünme ve akıl yürütmeye ilişkin kavramları açıklar.	2	0	1	0
Felsefi düşüncenin özelliklerini açıklar.	1	0	1	0
Din Kül. ve Ahl. Bil.				
Allah inancının insan hayatındaki yeri ve önemini yorumlar.	2	2	0	100
İsim ve sıfatlarının yansımalarıyla Allah'ı tanıtır.	1	0	1	0
Hz. Muhammed ile genç sahabiler arasındaki iletişimi değerlendirir.	1	0	1	0

TYT Matematik	S	D	Y	B%
Matematik-1				
n elemanlı bir kümenin r tane elemanın kaç farklı şekilde seçilebileceğini hesaplar.	3	2	0	67
Olasılık kavramı ile ilgili uygulamalar yapar.	2	0	1	0
Fonksiyonlarda bileşke işlemiyle ilgili işlemler yapar.	9	1	0	11
Fonksiyonlarla ilgili problemler çözer.	5	0	0	0
n çeşit nesne ile oluşturulabilecek r li dizilişlerin (permütasyonların) kaç farklı şekilde yapılabileceğini hesaplar.	3	3	0	100
Binom açılımını yapar.	3	0	0	0
Fonksiyonların grafiklerini yorumlar.	3	0	0	0
Sınırlı sayıda tekrarlayan nesnelerin dizilişlerini (permütasyonlarını) açıklayarak problemler çözer.	2	0	1	0

TYT Fen	S	D	Y	B%
Fizik				
Üreteçlerin seri ve paralel bağlanma gerekliliklerini açıklar.	1	0	0	0
Basınç ve basınç kuvveti kavramlarının katı, durgun sıvı ve gazlarda bağlı olduğu değişkenleri açıklar.	5	4	0	80
Dünya'nın manyetik alanının sonuçlarını açıklar.	1	0	1	0
Elektrik enerjisi ve elektriksel güç kavramlarını ilişkilendirir.	1	0	0	0
Miknatısların oluşturduğu manyetik alanı ve özelliklerini açıklar.	1	1	0	100
Üzerinden akım geçen düz bir iletken telin oluşturduğu manyetik alanı etkileyen değişkenleri analiz eder.	1	0	0	0
Kimya				
Kimyanın temel kanunlarını açıklar.	1	0	0	0
Mol kavramını açıklar.	3	0	0	0
Kimyasal tepkimeleri açıklar.	2	0	0	0
Kütle, mol sayısı, molekül sayısı, atom sayısı ve gazlar için normal şartlarda hacim kavramlarını birbirleriyle ilişkilir	4	0	0	0
Biyoloji				
Mitoz ve mayozu karşılaştırır.	3	0	0	0
Eşeyiz üremeyi örneklerle açıklar.	1	0	0	0
Eşeyli üremeyi örneklerle açıklar.	2	0	0	0
Eşeyli ve eşeyiz üremeyi karşılaştırır.	1	0	0	0
Hücre bölünmesinin kontrolünü ve kanseri açıklar.	1	0	0	0
Mayozun I. evresinde gerçekleşen olayları açıklar.	1	0	0	0
Genetik kavramları açıklar.	1	0	0	0

SINAV SONUÇ BELGESİ	10 SINIF ATLAS DES 03 (OS02-10.06DES03)
KAHRAMANMARAŞ / TÜRKÖĞLU / YEDİ GÜZEL ADAM ANADOLU İMAN	HATİP LİSESİ DERSLERE GÖRE BAŞARI ANALİZİ

Öğrenci	Numara	Sınıf
SİMA TEKEREK	921	10

Puan Türü	Puan	Genel Ort.	Dereceler				
			Snf	Kurum	İlçe	İl	Genel
TYT	▼ 218,980	264,540	1	54	54	1053	2340
Puanı Hesaplanan:			61	61	1191	3648	
Katılımlar:			1	61	61	1191	3648

Ders	Soru	Doğru	Yanlış	Net	Başarı %	Sınıf Ort.	Kurum Ort.	Genel Ort.
Türkçe	30	7	6	5,50	18	5,50	11,35	10,67
Tarih-1	11	4	1	3,75	34	3,75	4,36	3,82
Coğrafya-1	10	4	2	3,50	35	3,50	3,91	3,28
Felsefe	5	2	0	2,00	40	2,00	2,76	2,70
Din Kül. ve Ahl. Bil.	4	3	1	2,75	69	2,75	2,71	2,64
TYT Sosyal	30	13	4	12,00	40	12,00	13,74	12,44
Matematik-1	30	2	4	1,00	3	1,00	5,84	8,83
Fizik	10	4	2	3,50	35	3,50	2,75	2,95
Kimya	10	0	0	0,00	0	0,00	0,58	1,55
Biyoloji	10	4	1	3,75	38	3,75	4,74	4,66
TYT Fen	30	8	3	7,25	24	7,25	8,07	9,16
Toplam:	120	30	17	25,75	21	25,75	39,00	41,10

Soru No	123456789012345678901234567890
---------	--------------------------------

TYT Türkçe	bCaa BD dEa a E B E
Cevap Anahtarı	A DCBEABDBEEAECCADCECDBABECBDA

TYT Sosyal	EAE a B cCCE Ca D AeDCE
Cevap Anahtarı	A EAEDCCEEDBCEACEBCCAADBADADCE

TYT Matematik	dd B b bc
Cevap Anahtarı	A CABDAABBDAEECEABDDCDCDEAEDEBCC

TYT Fen	bDBA C c EC Cb C
Cevap Anahtarı	A ECDBACCEBDCABAECDBDEAECBCDACDE

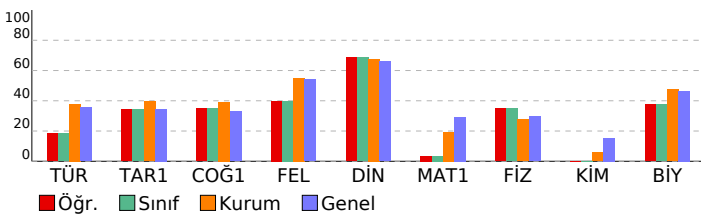

TYT Türkçe	S	D	Y	B%
Türkçe				
Destan Dönemi Türk şiirini tanıtır ve türlerini açıklar.	2	0	2	0
Destan Dönemi Türk şiirinin genel özelliklerini açıklar.	2	1	0	50
Türk edebiyatını dönemlere ayırır.	2	1	1	50
Halk hikâyesini tanımlar ve genel özelliklerini kavrar.	1	1	0	100
Dini-Tasavvufî halk şiirinin genel özelliklerini açıklar.	2	1	0	50
Dini-Tasavvufî halk şiiri nazım şekillerini inceler.	3	1	0	33
Aşık tarzı halk şiirlerini tanıtır.	1	0	0	0
Halk şiirini tanımlar ve genel özelliklerini kavrar.	2	0	1	0
Anonim halk şiirinin genel özelliklerini açıklar.	1	0	1	0
FİLİMSİLER	4	1	1	25
Noktalama İşaretleri	1	0	1	0
Filimsiler	1	0	0	0
Yazım Kuralları	1	0	0	0
Servetifunun Dönemi hikâye yazarlarını tanıtır.	1	0	0	0
Millî Edebiyat Dönemi hikâye yazarlarını tanıtır.	1	0	0	0
Aşık tarzı halk şiirinin genel özelliklerini açıklar.	1	0	0	0
Millî Edebiyat Dönemi hikâyesinin genel özelliklerini kavrar.	1	1	0	100
Tanzimat Dönemi hikâyesinin genel özelliklerini kavrar.	2	0	0	0
Servetifunun Dönemi hikâyesinin genel özelliklerini kavrar.	1	0	0	0
Geçiş Dönemi edebiyatını tanıtır ve genel özelliklerini kavrar.	5	1	0	20
Mesneviyi tanımlar ve genel özelliklerini kavrar.	1	0	0	0

TYT Sosyal	S	D	Y	B%
Tarih-1				
Anadolu'daki ilk Türk siyasi teşekküllerinin birbirleriyle ve çevre devletlerle olan ilişkilerini uzlaşma ve çatışma bağl	1	1	0	100
İslam dünyasının korunması bağlamında Türkiye Selçuklu Devleti ve Eyyubi Devleti'nin Haçlılarla yaptıkları mücade	1	1	0	100
Osmanlı Beyliği'nin devletleşme sürecini Bizans'la olan ilişkileri çerçevesinde analiz eder.	3	1	0	33
Rumeli'deki fetihler ile İskân (şenlendirme) ve istimâlet politikalarının amaçlarını ve etkilerini analiz eder.	2	0	1	0
Osmanlı Devleti'nin Anadolu'da Türk siyasi birliğini sağlamaya yönelik faaliyetlerini ve sonuçlarını analiz eder.	4	1	0	25
Coğrafya-1				
Dünya'nın tektonik oluşumunu açıklar.	1	0	0	0
Kayaçların özellikleri ile yeryüzü şekillerinin oluşum süreçlerini ilişkilendirir.	1	0	1	0
Dış kuvvetleri yer şekillerinin oluşum sürecine etkileri açısından açıklar.	4	3	0	75
Türkiye'deki yer şekillerinin oluşum sürecine iç kuvvetlerin etkisini açıklar.	1	0	0	0
İç kuvvetleri; yer şekillerinin oluşum sürecine etkileri açısından açıklar.	3	1	1	33
Felsefe				
Düşünme ve akıl yürütmeye dili doğru kullanmanın önemi açıklar.	1	1	0	100
Felsefenin insan ve toplum hayatı üzerindeki rolünü örneklerle açıklar.	1	0	0	0
Düşünme ve akıl yürütmeye ilişkin kavramları açıklar.	2	0	0	0
Felsefi düşüncenin özelliklerini açıklar.	1	1	0	100
Din Kül. ve Ahl. Bil.				
Allah inancının insan hayatındaki yeri ve önemini yorumlar.	2	1	1	50
İsim ve sıfatlarının yansımalarıyla Allah'ı tanıtır.	1	1	0	100
Hz. Muhammed ile genç sahabiler arasındaki iletişimi değerlendirir.	1	1	0	100

TYT Matematik	S	D	Y	B%
Matematik-1				
n elemanlı bir kümenin r tane elemanın kaç farklı şekilde seçilebileceğini hesaplar.	3	0	0	0
Olasılık kavramı ile ilgili uygulamalar yapar.	2	1	1	50
Fonksiyonlarda bileşke işlemiyle ilgili işlemler yapar.	9	0	1	0
Fonksiyonlarla ilgili problemler çözer.	5	0	0	0
n çeşit nesne ile oluşturulabilecek r li dizilişlerin (permütasyonların) kaç farklı şekilde yapılabileceğini hesaplar.	3	0	0	0
Binom açılımını yapar.	3	1	1	33
Fonksiyonların grafiklerini yorumlar.	3	0	0	0
Sınırlı sayıda tekrarlayan nesnelerin dizilişlerini (permütasyonlarını) açıklayarak problemler çözer.	2	0	1	0

TYT Fen	S	D	Y	B%
Fizik				
Üreteçlerin seri ve paralel bağlanma gereçlerini açıklar.	1	0	0	0
Basınç ve basınç kuvveti kavramlarının katı, durgun sıvı ve gazlarda bağlı olduğu değişkenleri açıklar.	5	1	2	20
Dünya'nın manyetik alanının sonuçlarını açıklar.	1	1	0	100
Elektrik enerjisi ve elektriksel güç kavramlarını ilişkilendirir.	1	1	0	100
Miknatısların oluşturduğu manyetik alanı ve özelliklerini açıklar.	1	1	0	100
Üzerinden akım geçen düz bir iletken telin oluşturduğu manyetik alanı etkileyen değişkenleri analiz eder.	1	0	0	0
Kimya				
Kimyanın temel kanunlarını açıklar.	1	0	0	0
Mol kavramını açıklar.	3	0	0	0
Kimyasal tepkimeleri açıklar.	2	0	0	0
Kütle, mol sayısı, molekül sayısı, atom sayısı ve gazlar için normal şartlarda hacim kavramlarını birbirleriyle ilişkilir	4	0	0	0
Biyoloji				
Mitoz ve mayozu karşılaştırır.	3	1	0	33
Eşeyli üremeyi örneklerle açıklar.	1	1	0	100
Eşeyli üremeyi örneklerle açıklar.	2	1	1	50
Eşeyli ve eşeysiz üremeyi karşılaştırır.	1	0	0	0
Hücre bölünmesinin kontrolünü ve kanseri açıklar.	1	1	0	100
Mayozun I. evresinde gerçekleşen olayları açıklar.	1	0	0	0
Genetik kavramları açıklar.	1	0	0	0

SINAV SONUÇ BELGESİ	10 SINIF ATLAS DES 03 (OS02-10.06DES03)
KAHRAMANMARAŞ / TÜRKÖĞLU / YEDİ GÜZEL ADAM ANADOLU İMAN	HATİP LİSESİ DERSLERE GÖRE BAŞARI ANALİZİ

Öğrenci		Numara	Sınıf				
ALİ AY		928	10A				
Puan Türü	Puan	Genel Ort.	Dereceler				
			Snf	Kurum	İlçe	İl	Genel
TYT	▼ 200,195	264,540	11	59	59	1081	2652
	Puanı Hesaplanan:		61	61	1191	3648	
Katılımlar:		12	61	61	1191	3648	

Ders	Soru	Doğru	Yanlış	Net	Başarı %	Sınıf Ort.	Kurum Ort.	Genel Ort.
Türkçe	30	5	3	4,25	14	▼ 8,98	▼ 11,35	▼ 10,67
Tarih-1	11	4	7	2,25	20	▼ 4,04	▼ 4,36	▼ 3,82
Coğrafya-1	10	4	6	2,50	25	▼ 4,75	▼ 3,91	▼ 3,28
Felsefe	5	3	2	2,50	50	▼ 3,06	▼ 2,76	▼ 2,70
Din Kül. ve Ahl. Bil.	4	2	2	1,50	38	▼ 2,65	▼ 2,71	▼ 2,64
TYT Sosyal	30	13	17	8,75	29	▼ 14,50	▼ 13,74	▼ 12,44
Matematik-1	30	4	3	3,25	11	▼ 6,31	▼ 5,84	▼ 8,83
Fizik	10	4	2	3,50	35	▲ 1,69	▲ 2,75	▲ 2,95
Kimya	10	0	1	-0,25	-3	▼ 0,90	▼ 0,58	▼ 1,55
Biyoloji	10	0	0	0,00	0	▼ 4,40	▼ 4,74	▼ 4,66
TYT Fen	30	4	3	3,25	11	▼ 6,98	▼ 8,07	▼ 9,16
Toplam:	120	26	26	19,50	16	▼ 36,77	▼ 39,00	▼ 41,10

Soru No	123456789012345678901234567890
TYT Türkçe	CEAb E d Be
Cevap Anahtarı	B CEACCEBADEBEBCACACDDBEBCDDBEAC
TYT Sosyal	EdaebaEaEEbaCACcdbcCaDDAcEeeC
Cevap Anahtarı	B ECBACDEDEECBCACEAAECCDDAABEADC
TYT Matematik	B C A Ab a a
Cevap Anahtarı	B BBAAECCDAEAABEDCEBDCADDEECDB
TYT Fen	ABC c eB b
Cevap Anahtarı	B EABCCEDCDBECCDAEDABEAADCBCEDC

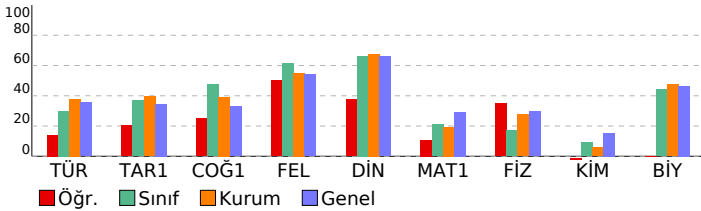

TYT Türkçe	S	D	Y	B%
Türkçe				
Destan Dönemi Türk şiirini tanıtır ve türlerini açıklar.	2	0	0	0
Destan Dönemi Türk şiirinin genel özelliklerini açıklar.	2	1	0	50
Türk edebiyatını dönemlere ayırır.	2	0	0	0
Halk hikâyesini tanımlar ve genel özelliklerini kavrar.	1	0	0	0
Dini-Tasavvufî halk şiirinin genel özelliklerini açıklar.	2	1	0	50
Dini-Tasavvufî halk şiiri nazım şekillerini inceler.	3	1	0	33
Aşık tarzı halk şiirlerini tanıtır.	1	0	0	0
Halk şiirini tanımlar ve genel özelliklerini kavrar.	2	1	1	50
Anonim halk şiirinin genel özelliklerini açıklar.	1	0	1	0
FİLİMSİLER	4	0	1	0
Noktalama İşaretleri	1	1	0	100
Filimsiler	1	0	0	0
Yazım Kuralları	1	0	0	0
Servetifunun Dönemi hikâye yazarlarını tanıtır.	1	0	1	0
Millî Edebiyat Dönemi hikâye yazarlarını tanıtır.	1	0	1	0
Aşık tarzı halk şiirinin genel özelliklerini açıklar.	1	0	0	0
Millî Edebiyat Dönemi hikâyesinin genel özelliklerini kavrar.	1	0	0	0
Tanzimat Dönemi hikâyesinin genel özelliklerini kavrar.	2	0	0	0
Servetifunun Dönemi hikâyesinin genel özelliklerini kavrar.	1	0	0	0
Geçiş Dönemi edebiyatını tanıtır ve genel özelliklerini kavrar.	5	0	0	0
Mesneviyi tanımlar ve genel özelliklerini kavrar.	1	0	0	0

TYT Sosyal	S	D	Y	B%
Tarih-1				
Anadolu'daki ilk Türk siyasi teşekküllerinin birbirleriyle ve çevre devletlerle olan ilişkilerini uzlaşma ve çatışma bağl	1	1	0	100
İslam dünyasının korunması bağlamında Türkiye Selçuklu Devleti ve Eyyubi Devleti'nin Haçlılarla yaptıkları mücade	1	0	1	0
Osmanlı Beyliği'nin devletleşme sürecini Bizans'la olan ilişkileri çerçevesinde analiz eder.	3	1	2	33
Rumeli'deki fetihler ile iskân (şenlendirme) ve istimâlet politikalarının amaçlarını ve etkilerini analiz eder.	2	1	1	50
Osmanlı Devleti'nin Anadolu'da Türk siyasi birliğini sağlamaya yönelik faaliyetlerini ve sonuçlarını analiz eder.	4	1	3	25
Coğrafya-1				
Dünya'nın tektonik oluşumunu açıklar.	1	0	1	0
Kayaçların özellikleri ile yeryüzü şekillerinin oluşum süreçlerini ilişkilendirir.	1	0	1	0
Dış kuvvetleri yer şekillerinin oluşum sürecine etkileri açısından açıklar.	4	2	2	50
Türkiye'deki yer şekillerinin oluşum sürecine iç kuvvetlerin etkisini açıklar.	1	0	1	0
İç kuvvetleri; yer şekillerinin oluşum sürecine etkileri açısından açıklar.	3	2	1	67
Felsefe				
Düşünme ve akıl yürütmeye dili doğru kullanmanın önemi açıklar.	1	1	0	100
Felsefenin insan ve toplum hayatı üzerindeki rolünü örneklerle açıklar.	1	0	1	0
Düşünme ve akıl yürütmeye ilişkin kavramları açıklar.	2	1	1	50
Felsefi düşüncenin özelliklerini açıklar.	1	1	0	100
Din Kül. ve Ahl. Bil.				
Allah inancının insan hayatındaki yeri ve önemini yorumlar.	2	1	1	50
İsim ve sıfatlarının yansımalarıyla Allah'ı tanıtır.	1	0	1	0
Hz. Muhammed ile genç sahabiler arasındaki iletişimi değerlendirir.	1	1	0	100

TYT Matematik	S	D	Y	B%
Matematik-1				
n elemanlı bir kümenin r tane elemanının kaç farklı şekilde seçilebileceğini hesaplar.	3	1	0	33
Olasılık kavramı ile ilgili uygulamalar yapar.	2	1	0	50
Fonksiyonlarda bileşke işlemiyle ilgili işlemler yapar.	9	1	1	11
Fonksiyonlarla ilgili problemler çözer.	5	0	0	0
n çeşit nesne ile oluşturulabilecek r li dizilişlerin (permütasyonların) kaç farklı şekilde yapılabileceğini hesaplar.	3	1	0	33
Binom açılımını yapar.	3	0	1	0
Fonksiyonların grafiklerini yorumlar.	3	0	1	0
Sınırlı sayıda tekrarlayan nesnelerin dizilişlerini (permütasyonlarını) açıklayarak problemler çözer.	2	0	0	0

TYT Fen	S	D	Y	B%
Fizik				
Üreteçlerin seri ve paralel bağlanma gerekliliklerini açıklar.	1	0	0	0
Basınç ve basınç kuvveti kavramlarının katı, durgun sıvı ve gazlarda bağlı olduğu değişkenleri açıklar.	5	2	1	40
Dünya'nın manyetik alanının sonuçlarını açıklar.	1	0	1	0
Elektrik enerjisi ve elektriksel güç kavramlarını ilişkilendirir.	1	1	0	100
Miknatısların oluşturduğu manyetik alanı ve özelliklerini açıklar.	1	1	0	100
Üzerinden akım geçen düz bir iletken telin oluşturduğu manyetik alanı etkileyen değişkenleri analiz eder.	1	0	0	0
Kimya				
Kimyanın temel kanunlarını açıklar.	1	0	1	0
Mol kavramını açıklar.	3	0	0	0
Kimyasal tepkimeleri açıklar.	2	0	0	0
Kütle, mol sayısı, molekül sayısı, atom sayısı ve gazlar için normal şartlarda hacim kavramlarını birbirleriyle ilişkilir	4	0	0	0
Biyoloji				
Mitoz ve mayozu karşılaştırır.	3	0	0	0
Eşeyiz üremeyi örneklerle açıklar.	1	0	0	0
Eşeyli üremeyi örneklerle açıklar.	2	0	0	0
Eşeyli ve eşeyiz üremeyi karşılaştırır.	1	0	0	0
Hücre bölünmesinin kontrolünü ve kanseri açıklar.	1	0	0	0
Mayozun I. evresinde gerçekleşen olayları açıklar.	1	0	0	0
Genetik kavramları açıklar.	1	0	0	0

SINAV SONUÇ BELGESİ	10 SINIF ATLAS DES 03 (OS02-10.06DES03)
KAHRAMANMARAŞ / TÜRKÖĞLU / YEDİ GÜZEL ADAM ANADOLU İMAN HATİP LİSESİ	DERSLERE GÖRE BAŞARI ANALİZİ

Öğrenci		Numara	Sınıf				
ASLI AKKUŞ		917	10A				
Puan Türü	Puan	Genel Ort.	Dereceler				
			Snf	Kurum	İlçe	İl	Genel
TYT	▼ 196,006	264,540	12	61	61	1088	2729
	Puanı Hesaplanan:		61	61	1191	3648	
Katılımlar:		12	61	61	1191	3648	

Ders	Soru	Doğru	Yanlış	Net	Başarı %	Sınıf Ort.	Kurum Ort.	Genel Ort.
Türkçe	30	7	19	2,25	8	▼ 8,98	▼ 11,35	▼ 10,67
Tarih-1	11	1	9	-1,25	-11	▼ 4,04	▼ 4,36	▼ 3,82
Coğrafya-1	10	7	3	6,25	63	▲ 4,75	▲ 3,91	▲ 3,28
Felsefe	5	4	1	3,75	75	▲ 3,06	▲ 2,76	▲ 2,70
Din Kül. ve Ahl. Bil.	4	2	2	1,50	38	▼ 2,65	▼ 2,71	▼ 2,64
TYT Sosyal	30	14	15	10,25	34	▼ 14,50	▼ 13,74	▼ 12,44
Matematik-1	30	2	5	0,75	3	▼ 6,31	▼ 5,84	▼ 8,83
Fizik	10	1	7	-0,75	-8	▼ 1,69	▼ 2,75	▼ 2,95
Kimya	10	0	0	0,00	0	▼ 0,90	▼ 0,58	▼ 1,55
Biyoloji	10	6	2	5,50	55	▲ 4,40	▲ 4,74	▲ 4,66
TYT Fen	30	7	9	4,75	16	▼ 6,98	▼ 8,07	▼ 9,16
Toplam:	120	30	48	18,00	15	▼ 36,77	▼ 39,00	▼ 41,10

Soru No	123456789012345678901234567890
TYT Türkçe	a cbc cbbEbacbeecACbd eacBb e
Cevap Anahtarı	B CEACCEBADEBEBDCABACDDBECDDBEAC
TYT Sosyal	Edcbe dbdcbaCACEcAdCCDDAcBaeDC
Cevap Anahtarı	B ECBACDEDEECBCACEAAECCDDAABEADC
TYT Matematik	e c cbDC c
Cevap Anahtarı	B BBAAECCDAEAABEDCEDEBCDCADDEECDB
TYT Fen	ac eC edaa E AaCaCED
Cevap Anahtarı	B EABCCEDCDBEBCCDAEDABEAADCBCEDC

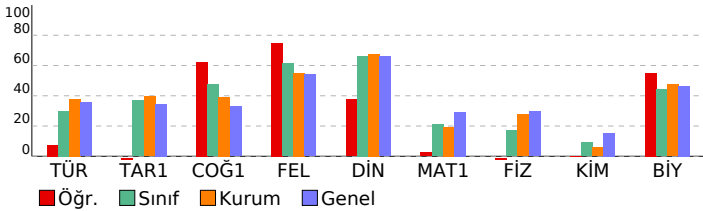

TYT Türkçe	S	D	Y	B%
Türkçe				
Destan Dönemi Türk şiirini tanıtır ve türlerini açıklar.	2	0	2	0
Destan Dönemi Türk şiirinin genel özelliklerini açıklar.	2	0	2	0
Türk edebiyatını dönemlere ayırır.	2	1	1	50
Halk hikâyesini tanımlar ve genel özelliklerini kavrar.	1	1	0	100
Dini-Tasavvufî halk şiirinin genel özelliklerini açıklar.	2	0	1	0
Dini-Tasavvufî halk şiiri nazım şekillerini inceler.	3	1	1	33
Aşık tarzı halk şiirlerini tanıtır.	1	0	1	0
Halk şiirini tanımlar ve genel özelliklerini kavrar.	2	0	2	0
Anonim halk şiirinin genel özelliklerini açıklar.	1	0	1	0
FİLİMSİLER	4	3	1	75
Noktalama İşaretleri	1	0	1	0
Filimsiler	1	1	0	100
Yazım Kuralları	1	1	0	100
Servetifunun Dönemi hikâye yazarlarını tanıtır.	1	0	1	0
Millî Edebiyat Dönemi hikâye yazarlarını tanıtır.	1	0	1	0
Aşık tarzı halk şiirinin genel özelliklerini açıklar.	1	0	1	0
Millî Edebiyat Dönemi hikâyesinin genel özelliklerini kavrar.	1	0	0	0
Tanzimat Dönemi hikâyesinin genel özelliklerini kavrar.	2	0	2	0
Servetifunun Dönemi hikâyesinin genel özelliklerini kavrar.	1	0	1	0
Geçiş Dönemi edebiyatını tanıtır ve genel özelliklerini kavrar.	5	0	4	0
Mesneviyi tanımlar ve genel özelliklerini kavrar.	1	0	1	0

TYT Sosyal	S	D	Y	B%
Tarih-1				
Anadolu'daki ilk Türk siyasi teşekküllerinin birbirleriyle ve çevre devletlerle olan ilişkilerini uzlaşma ve çatışma bağl	1	0	1	0
İslam dünyasının korunması bağlamında Türkiye Selçuklu Devleti ve Eyyubi Devleti'nin Haçlılarla yaptıkları mücade	1	0	1	0
Osmanlı Beyliği'nin devletleşme sürecini Bizans'la olan ilişkileri çerçevesinde analiz eder.	3	0	3	0
Rumeli'deki fetihler ile iskân (şenlendirme) ve istimâlet politikalarının amaçlarını ve etkilerini analiz eder.	2	0	2	0
Osmanlı Devleti'nin Anadolu'da Türk siyasi birliğini sağlamaya yönelik faaliyetlerini ve sonuçlarını analiz eder.	4	1	2	25
Coğrafya-1				
Dünya'nın tektonik oluşumunu açıklar.	1	1	0	100
Kayaçların özellikleri ile yeryüzü şekillerinin oluşum süreçlerini ilişkilendirir.	1	1	0	100
Dış kuvvetleri yer şekillerinin oluşum sürecine etkileri açısından açıklar.	4	2	2	50
Türkiye'deki yer şekillerinin oluşum sürecine iç kuvvetlerin etkisini açıklar.	1	0	1	0
İç kuvvetleri; yer şekillerinin oluşum sürecine etkileri açısından açıklar.	3	3	0	100
Felsefe				
Düşünme ve akıl yürütmeye dili doğru kullanmanın önemi açıklar.	1	1	0	100
Felsefenin insan ve toplum hayatı üzerindeki rolünü örneklerle açıklar.	1	1	0	100
Düşünme ve akıl yürütmeye ilişkin kavramları açıklar.	2	1	1	50
Felsefi düşüncenin özelliklerini açıklar.	1	1	0	100
Din Kül. ve Ahl. Bil.				
Allah inancının insan hayatındaki yeri ve önemini yorumlar.	2	1	1	50
İsim ve sıfatlarının yansımalarıyla Allah'ı tanıtır.	1	1	0	100
Hz. Muhammed ile genç sahabiler arasındaki iletişimi değerlendirir.	1	0	1	0

TYT Matematik	S	D	Y	B%
Matematik-1				
n elemanlı bir kümenin r tane elemanının kaç farklı şekilde seçilebileceğini hesaplar.	3	0	1	0
Olasılık kavramı ile ilgili uygulamalar yapar.	2	0	1	0
Fonksiyonlarda bileşke işlemiyle ilgili işlemler yapar.	9	0	1	0
Fonksiyonlarla ilgili problemler çözer.	5	0	0	0
n çeşit nesne ile oluşturulabilecek r li dizilişlerin (permütasyonların) kaç farklı şekilde yapılabileceğini hesaplar.	3	1	0	33
Binom açılımını yapar.	3	0	2	0
Fonksiyonların grafiklerini yorumlar.	3	0	0	0
Sınırlı sayıda tekrarlayan nesnelerin dizilişlerini (permütasyonlarını) açıklayarak problemler çözer.	2	1	0	50

TYT Fen	S	D	Y	B%
Fizik				
Üreteçlerin seri ve paralel bağlanma gereçlerini açıklar.	1	0	0	0
Basınç ve basınç kuvveti kavramlarının katı, durgun sıvı ve gazlarda bağlı olduğu değişkenleri açıklar.	5	1	3	20
Dünya'nın manyetik alanının sonuçlarını açıklar.	1	0	1	0
Elektrik enerjisi ve elektriksel güç kavramlarını ilişkilendirir.	1	0	1	0
Miknatısların oluşturduğu manyetik alanı ve özelliklerini açıklar.	1	0	1	0
Üzerinden akım geçen düz bir iletken telin oluşturduğu manyetik alanı etkileyen değişkenleri analiz eder.	1	0	1	0
Kimya				
Kimyanın temel kanunlarını açıklar.	1	0	0	0
Mol kavramını açıklar.	3	0	0	0
Kimyasal tepkimeleri açıklar.	2	0	0	0
Kütle, mol sayısı, molekül sayısı, atom sayısı ve gazlar için normal şartlarda hacim kavramlarını birbirleriyle ilişkilir	4	0	0	0
Biyoloji				
Mitoz ve mayozu karşılaştırır.	3	2	1	67
Eşeyiz üremeyi örneklerle açıklar.	1	1	0	100
Eşeyli üremeyi örneklerle açıklar.	2	1	0	50
Eşeyli ve eşeyiz üremeyi karşılaştırır.	1	0	0	0
Hücre bölünmesinin kontrolünü ve kanseri açıklar.	1	1	0	100
Mayozun I. evresinde gerçekleşen olayları açıklar.	1	0	1	0
Genetik kavramları açıklar.	1	1	0	100

SINAV SONUÇ BELGESİ	10 SINIF ATLAS DES 03 (OS02-10.06DES03)
KAHRAMANMARAŞ / TÜRKÖĞLU / YEDİ GÜZEL ADAM ANADOLU İMAN	HATİP LİSESİ DERSLERE GÖRE BAŞARI ANALİZİ

Öğrenci		Numara	Sınıf				
EMİNE GÜL SAYGILI		925	10A				
Puan Türü	Puan	Genel Ort.	Dereceler				
			Snf	Kurum	İlçe	İl	Genel
TYT	▲ 275,483	264,540	4	16	16	862	1513
	Puanı Hesaplanan:		61	61	1191	3648	
Katılımlar:		12	61	61	1191	3648	

Ders	Soru	Doğru	Yanlış	Net	Başarı %	Sınıf Ort.	Kurum Ort.	Genel Ort.
Türkçe	30	17	5	15,75	53	▲ 8,98	▲ 11,35	▲ 10,67
Tarih-1	11	4	4	3,00	27	▼ 4,04	▼ 4,36	▼ 3,82
Coğrafya-1	10	7	0	7,00	70	▲ 4,75	▲ 3,91	▲ 3,28
Felsefe	5	3	2	2,50	50	▼ 3,06	▼ 2,76	▼ 2,70
Din Kül. ve Ahl. Bil.	4	3	0	3,00	75	▲ 2,65	▲ 2,71	▲ 2,64
TYT Sosyal	30	17	6	15,50	52	▲ 14,50	▲ 13,74	▲ 12,44
Matematik-1	30	9	7	7,25	24	▲ 6,31	▲ 5,84	▼ 8,83
Fizik	10	1	7	-0,75	-8	▼ 1,69	▼ 2,75	▼ 2,95
Kimya	10	2	1	1,75	18	▲ 0,90	▲ 0,58	▲ 1,55
Biyoloji	10	6	2	5,50	55	▲ 4,40	▲ 4,74	▲ 4,66
TYT Fen	30	9	10	6,50	22	▼ 6,98	▼ 8,07	▼ 9,16
Toplam:	120	52	28	45,00	38	▲ 36,77	▲ 39,00	▲ 41,10

Soru No	123456789012345678901234567890
TYT Türkçe	D BEbBb AECCCAca aC BABECB
Cevap Anahtarı	A DCBEABDBEEAECCCADCECDBABECBDA
TYT Sosyal	EAa aeE BbEACC CAADBcaAADC
Cevap Anahtarı	A EAEDCCEEDBCEACEBCCAADBADAADCE
TYT Matematik	eAB eeBB Aad BeD D d C
Cevap Anahtarı	A CABDAABBDAEECEABDDCDCDEAEDEBCC
TYT Fen	bCeCe e db bBA AaCdCD CD
Cevap Anahtarı	A ECDBACCEBDCABAECDBDEAECBCDACDE

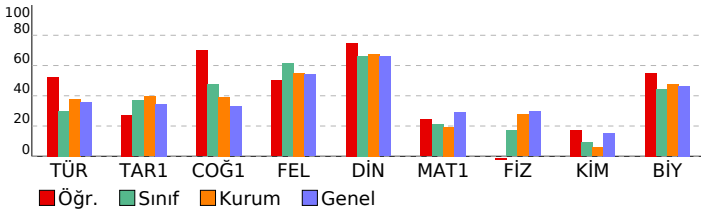

TYT Türkçe	S	D	Y	B%
Türkçe				
Destan Dönemi Türk şiirini tanıtır ve türlerini açıklar.	2	2	0	100
Destan Dönemi Türk şiirinin genel özelliklerini açıklar.	2	0	1	0
Türk edebiyatını dönemlere ayırır.	2	2	0	100
Halk hikâyesini tanımlar ve genel özelliklerini kavrar.	1	1	0	100
Dini-Tasavvufî halk şiirinin genel özelliklerini açıklar.	2	0	1	0
Dini-Tasavvufî halk şiiri nazım şekillerini inceler.	3	1	1	33
Aşık tarzı halk şiirlerini tanıtır.	1	0	0	0
Halk şiirini tanımlar ve genel özelliklerini kavrar.	2	2	0	100
Anonim halk şiirinin genel özelliklerini açıklar.	1	1	0	100
FİLİMSİLER	4	4	0	100
Noktalama İşaretleri	1	1	0	100
Filimsiler	1	1	0	100
Yazım Kuralları	1	0	1	0
Servetifunun Dönemi hikâye yazarlarını tanıtır.	1	0	1	0
Millî Edebiyat Dönemi hikâye yazarlarını tanıtır.	1	0	1	0
Aşık tarzı halk şiirinin genel özelliklerini açıklar.	1	0	0	0
Millî Edebiyat Dönemi hikâyesinin genel özelliklerini kavrar.	1	0	1	0
Tanzimat Dönemi hikâyesinin genel özelliklerini kavrar.	2	0	0	0
Servetifunun Dönemi hikâyesinin genel özelliklerini kavrar.	1	0	0	0
Geçiş Dönemi edebiyatını tanıtır ve genel özelliklerini kavrar.	5	4	0	80
Mesneviyi tanımlar ve genel özelliklerini kavrar.	1	0	0	0

TYT Sosyal	S	D	Y	B%
Tarih-1				
Anadolu'daki ilk Türk siyasi teşekküllerinin birbirleriyle ve çevre devletlerle olan ilişkilerini uzlaşma ve çatışma bağl	1	1	0	100
İslam dünyasının korunması bağlamında Türkiye Selçuklu Devleti ve Eyyubi Devleti'nin Haçlılarla yaptıkları mücade	1	1	0	100
Osmanlı Beyliği'nin devletleşme sürecini Bizans'la olan ilişkileri çerçevesinde analiz eder.	3	0	1	0
Rumeli'deki fetihler ile İskân (şenlendirme) ve istimâlet politikalarının amaçlarını ve etkilerini analiz eder.	2	1	1	50
Osmanlı Devleti'nin Anadolu'da Türk siyasi birliğini sağlamaya yönelik faaliyetlerini ve sonuçlarını analiz eder.	4	1	2	25
Coğrafya-1				
Dünya'nın tektonik oluşumunu açıklar.	1	1	0	100
Kayaçların özellikleri ile yeryüzü şekillerinin oluşum süreçlerini ilişkilendirir.	1	1	0	100
Dış kuvvetleri yer şekillerinin oluşum sürecine etkileri açısından açıklar.	4	3	0	75
Türkiye'deki yer şekillerinin oluşum sürecine iç kuvvetlerin etkisini açıklar.	1	0	0	0
İç kuvvetleri; yer şekillerinin oluşum sürecine etkileri açısından açıklar.	3	2	0	67
Felsefe				
Düşünme ve akıl yürütmeye dili doğru kullanmanın önemi açıklar.	1	1	0	100
Felsefenin insan ve toplum hayatı üzerindeki rolünü örneklerle açıklar.	1	1	0	100
Düşünme ve akıl yürütmeye ilişkin kavramları açıklar.	2	0	2	0
Felsefi düşüncenin özelliklerini açıklar.	1	1	0	100
Din Kül. ve Ahl. Bil.				
Allah inancının insan hayatındaki yeri ve önemini yorumlar.	2	2	0	100
İsim ve sıfatlarının yansımalarıyla Allah'ı tanıtır.	1	1	0	100
Hz. Muhammed ile genç sahabiler arasındaki iletişimi değerlendirir.	1	0	0	0

TYT Matematik	S	D	Y	B%
Matematik-1				
n elemanlı bir kümenin r tane elemanın kaç farklı şekilde seçilebileceğini hesaplar.	3	1	2	33
Olasılık kavramı ile ilgili uygulamalar yapar.	2	2	0	100
Fonksiyonlarda bileşke işlemiyle ilgili işlemler yapar.	9	4	2	44
Fonksiyonlarla ilgili problemler çözer.	5	0	1	0
n çeşit nesne ile oluşturulabilecek r li dizilişlerin (permütasyonların) kaç farklı şekilde yapılabileceğini hesaplar.	3	1	1	33
Binom açılımını yapar.	3	1	1	33
Fonksiyonların grafiklerini yorumlar.	3	0	0	0
Sınırlı sayıda tekrarlayan nesnelerin dizilişlerini (permütasyonlarını) açıklayarak problemler çözer.	2	0	0	0

TYT Fen	S	D	Y	B%
Fizik				
Üreteçlerin seri ve paralel bağlanma gerekliliklerini açıklar.	1	0	1	0
Basınç ve basınç kuvveti kavramlarının katı, durgun sıvı ve gazlarda bağlı olduğu değişkenleri açıklar.	5	1	3	20
Dünya'nın manyetik alanının sonuçlarını açıklar.	1	0	1	0
Elektrik enerjisi ve elektriksel güç kavramlarını ilişkilendirir.	1	0	1	0
Miknatısların oluşturduğu manyetik alanı ve özelliklerini açıklar.	1	0	1	0
Üzerinden akım geçen düz bir iletken telin oluşturduğu manyetik alanı etkileyen değişkenleri analiz eder.	1	0	0	0
Kimya				
Kimyanın temel kanunlarını açıklar.	1	0	0	0
Mol kavramını açıklar.	3	2	1	67
Kimyasal tepkimeleri açıklar.	2	0	0	0
Kütle, mol sayısı, molekül sayısı, atom sayısı ve gazlar için normal şartlarda hacim kavramlarını birbirleriyle ilişkilir	4	0	0	0
Biyoloji				
Mitoz ve mayozu karşılaştırır.	3	2	1	67
Eşeyiz üremeyi örneklerle açıklar.	1	0	1	0
Eşeyli üremeyi örneklerle açıklar.	2	2	0	100
Eşeyli ve eşeyiz üremeyi karşılaştırır.	1	0	0	0
Hücre bölünmesinin kontrolünü ve kanseri açıklar.	1	1	0	100
Mayozun I. evresinde gerçekleşen olayları açıklar.	1	1	0	100
Genetik kavramları açıklar.	1	0	0	0

SINAV SONUÇ BELGESİ	10 SINIF ATLAS DES 03 (OS02-10.06DES03)
KAHRAMANMARAŞ / TÜRKÖĞLU / YEDİ GÜZEL ADAM ANADOLU İMAN	HATİP LİSESİ DERSLERE GÖRE BAŞARI ANALİZİ

Öğrenci		Numara	Sınıf				
EZGİ NAS GÖK		922	10A				
Puan Türü	Puan	Genel Ort.	Dereceler				
			Snf	Kurum	İlçe	İl	Genel
TYT	▼ 238,079	264,540	6	39	39	998	2028
	Puanı Hesaplanan:		61	61	1191	3648	
Katılımlar:		12	61	61	1191	3648	

Ders	Soru	Doğru	Yanlış	Net	Başarı %	Sınıf Ort.	Kurum Ort.	Genel Ort.
Türkçe	30	12	10	9,50	32	▲ 8,98	▼ 11,35	▼ 10,67
Tarih-1	11	3	5	1,75	16	▼ 4,04	▼ 4,36	▼ 3,82
Coğrafya-1	10	3	1	2,75	28	▼ 4,75	▼ 3,91	▼ 3,28
Felsefe	5	3	2	2,50	50	▼ 3,06	▼ 2,76	▼ 2,70
Din Kül. ve Ahl. Bil.	4	2	2	1,50	38	▼ 2,65	▼ 2,71	▼ 2,64
TYT Sosyal	30	11	10	8,50	28	▼ 14,50	▼ 13,74	▼ 12,44
Matematik-1	30	7	8	5,00	17	▼ 6,31	▼ 5,84	▼ 8,83
Fizik	10	4	4	3,00	30	▲ 1,69	▲ 2,75	▲ 2,95
Kimya	10	0	0	0,00	0	▼ 0,90	▼ 0,58	▼ 1,55
Biyoloji	10	7	3	6,25	63	▲ 4,40	▲ 4,74	▲ 4,66
TYT Fen	30	11	7	9,25	31	▲ 6,98	▲ 8,07	▲ 9,16
Toplam:	120	41	35	32,25	27	▼ 36,77	▼ 39,00	▼ 41,10

Soru No	123456789012345678901234567890
TYT Türkçe	CE CC Bc Ea bb eACecEba BcAe
Cevap Anahtarı	B CEACCEBADEBEBDCBACACDDBECDDBEAC
TYT Sosyal	EadA Ecc b C E dE bDeABaeDC
Cevap Anahtarı	B ECBACDEDEECBCACEAAECCDDAABEADC
TYT Matematik	BB d bC e a A bD dDe b D
Cevap Anahtarı	B BBAAECCDAEAABEDCEBDCADDEECDB
TYT Fen	ABeeEeCb EeADCBeeEdB
Cevap Anahtarı	B EABCCEDCDBEBCCDAEDABEAADCBCEDC

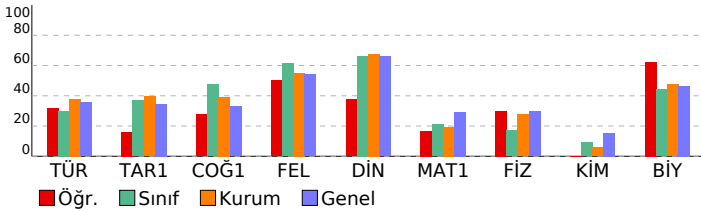

TYT Türkçe	S	D	Y	B%
Türkçe				
Destan Dönemi Türk şiirini tanıtır ve türlerini açıklar.	2	0	0	0
Destan Dönemi Türk şiirinin genel özelliklerini açıklar.	2	0	1	0
Türk edebiyatını dönemlere ayırır.	2	2	0	100
Halk hikâyesini tanımlar ve genel özelliklerini kavrar.	1	0	1	0
Dini-Tasavvufî halk şiirinin genel özelliklerini açıklar.	2	1	1	50
Dini-Tasavvufî halk şiiri nazım şekillerini inceler.	3	1	1	33
Aşık tarzı halk şiirlerini tanıtır.	1	0	0	0
Halk şiirini tanımlar ve genel özelliklerini kavrar.	2	1	1	50
Anonim halk şiirinin genel özelliklerini açıklar.	1	0	1	0
FİLİMSİLER	4	4	0	100
Noktalama İşaretleri	1	1	0	100
Filimsiler	1	1	0	100
Yazım Kuralları	1	0	1	0
Servetifunun Dönemi hikâye yazarlarını tanıtır.	1	0	1	0
Millî Edebiyat Dönemi hikâye yazarlarını tanıtır.	1	0	1	0
Aşık tarzı halk şiirinin genel özelliklerini açıklar.	1	0	0	0
Millî Edebiyat Dönemi hikâyesinin genel özelliklerini kavrar.	1	1	0	100
Tanzimat Dönemi hikâyesinin genel özelliklerini kavrar.	2	0	0	0
Servetifunun Dönemi hikâyesinin genel özelliklerini kavrar.	1	0	0	0
Geçiş Dönemi edebiyatını tanıtır ve genel özelliklerini kavrar.	5	1	4	20
Mesneviyi tanımlar ve genel özelliklerini kavrar.	1	0	1	0

TYT Sosyal	S	D	Y	B%
Tarih-1				
Anadolu'daki ilk Türk siyasi teşekküllerinin birbirleriyle ve çevre devletlerle olan ilişkilerini uzlaşma ve çatışma bağl	1	0	1	0
İslam dünyasının korunması bağlamında Türkiye Selçuklu Devleti ve Eyyubi Devleti'nin Haçlılarla yaptıkları mücade	1	1	0	100
Osmanlı Beyliği'nin devletleşme sürecini Bizans'la olan ilişkileri çerçevesinde analiz eder.	3	1	2	33
Rumeli'deki fetihler ile iskân (şenlendirme) ve istimâlet politikalarının amaçlarını ve etkilerini analiz eder.	2	0	1	0
Osmanlı Devleti'nin Anadolu'da Türk siyasi birliğini sağlamaya yönelik faaliyetlerini ve sonuçlarını analiz eder.	4	1	1	25
Coğrafya-1				
Dünya'nın tektonik oluşumunu açıklar.	1	1	0	100
Kayaçların özellikleri ile yeryüzü şekillerinin oluşum süreçlerini ilişkilendirir.	1	0	1	0
Dış kuvvetleri yer şekillerinin oluşum sürecine etkileri açısından açıklar.	4	2	0	50
Türkiye'deki yer şekillerinin oluşum sürecine iç kuvvetlerin etkisini açıklar.	1	0	0	0
İç kuvvetleri; yer şekillerinin oluşum sürecine etkileri açısından açıklar.	3	0	0	0
Felsefe				
Düşünme ve akıl yürütmeye dili doğru kullanmanın önemi açıklar.	1	1	0	100
Felsefenin insan ve toplum hayatı üzerindeki rolünü örneklerle açıklar.	1	1	0	100
Düşünme ve akıl yürütmeye ilişkin kavramları açıklar.	2	1	1	50
Felsefi düşüncenin özelliklerini açıklar.	1	0	1	0
Din Kül. ve Ahl. Bil.				
Allah inancının insan hayatındaki yeri ve önemini yorumlar.	2	1	1	50
İsim ve sıfatlarının yansımalarıyla Allah'ı tanıtır.	1	1	0	100
Hz. Muhammed ile genç sahabiler arasındaki iletişimi değerlendirir.	1	0	1	0

TYT Matematik	S	D	Y	B%
Matematik-1				
n elemanlı bir kümenin r tane elemanın kaç farklı şekilde seçilebileceğini hesaplar.	3	1	0	33
Olasılık kavramı ile ilgili uygulamalar yapar.	2	1	1	50
Fonksiyonlarda bileşke işlemiyle ilgili işlemler yapar.	9	3	1	33
Fonksiyonlarla ilgili problemler çözer.	5	1	2	20
n çeşit nesne ile oluşturulabilecek r li dizilişlerin (permütasyonların) kaç farklı şekilde yapılabileceğini hesaplar.	3	1	1	33
Binom açılımını yapar.	3	0	2	0
Fonksiyonların grafiklerini yorumlar.	3	0	1	0
Sınırlı sayıda tekrarlayan nesnelerin dizilişlerini (permütasyonlarını) açıklayarak problemler çözer.	2	0	0	0

TYT Fen	S	D	Y	B%
Fizik				
Üreteçlerin seri ve paralel bağlanma gerekçelerini açıklar.	1	1	0	100
Basıncı ve basınç kuvveti kavramlarının katı, durgun sıvı ve gazlarda bağlı olduğu değişkenleri açıklar.	5	1	3	20
Dünya'nın manyetik alanının sonuçlarını açıklar.	1	0	1	0
Elektrik enerjisi ve elektriksel güç kavramlarını ilişkilendirir.	1	0	0	0
Miknatısların oluşturduğu manyetik alanı ve özelliklerini açıklar.	1	1	0	100
Üzerinden akım geçen düz bir iletken telin oluşturduğu manyetik alanı etkileyen değişkenleri analiz eder.	1	1	0	100
Kimya				
Kimyanın temel kanunlarını açıklar.	1	0	0	0
Mol kavramını açıklar.	3	0	0	0
Kimyasal tepkimeleri açıklar.	2	0	0	0
Kütle, mol sayısı, molekül sayısı, atom sayısı ve gazlar için normal şartlarda hacim kavramlarını birbirleriyle ilişkilir	4	0	0	0
Biyoloji				
Mitoz ve mayozu karşılaştırır.	3	2	1	67
Eşeyiz üremeyi örneklerle açıklar.	1	1	0	100
Eşeyli üremeyi örneklerle açıklar.	2	1	1	50
Eşeyli ve eşeyiz üremeyi karşılaştırır.	1	0	1	0
Hücre bölünmesinin kontrolünü ve kanseri açıklar.	1	1	0	100
Mayozun I. evresinde gerçekleşen olayları açıklar.	1	1	0	100
Genetik kavramları açıklar.	1	1	0	100

SINAV SONUÇ BELGESİ	10 SINIF ATLAS DES 03 (OS02-10.06DES03)
KAHRAMANMARAŞ / TÜRKÖĞLU / YEDİ GÜZEL ADAM ANADOLU İMAN	HATİP LİSESİ DERSLERE GÖRE BAŞARI ANALİZİ

Öğrenci		Numara	Sınıf				
HİRA		915	10A				
Puan Türü	Puan	Genel Ort.	Dereceler				
			Snf	Kurum	İlçe	İl	Genel
TYT	▼ 222,341	264,540	10	52	52	1044	2285
	Puanı Hesaplanan:		61	61	1191	3648	
Katılımlar:		12	61	61	1191	3648	

Ders	Soru	Doğru	Yanlış	Net	Başarı %	Sınıf Ort.	Kurum Ort.	Genel Ort.
Türkçe	30	4	8	2,00	7	▼ 8,98	▼ 11,35	▼ 10,67
Tarih-1	11	8	2	7,50	68	▲ 4,04	▲ 4,36	▲ 3,82
Coğrafya-1	10	5	4	4,00	40	▼ 4,75	▲ 3,91	▲ 3,28
Felsefe	5	3	1	2,75	55	▼ 3,06	▼ 2,76	▲ 2,70
Din Kül. ve Ahl. Bil.	4	3	1	2,75	69	▲ 2,65	▲ 2,71	▲ 2,64
TYT Sosyal	30	19	8	17,00	57	▲ 14,50	▲ 13,74	▲ 12,44
Matematik-1	30	3	0	3,00	10	▼ 6,31	▼ 5,84	▼ 8,83
Fizik	10	2	0	2,00	20	▲ 1,69	▼ 2,75	▼ 2,95
Kimya	10	0	0	0,00	0	▼ 0,90	▼ 0,58	▼ 1,55
Biyoloji	10	3	1	2,75	28	▼ 4,40	▼ 4,74	▼ 4,66
TYT Fen	30	5	1	4,75	16	▼ 6,98	▼ 8,07	▼ 9,16
Toplam:	120	31	17	26,75	22	▼ 36,77	▼ 39,00	▼ 41,10

Soru No	123456789012345678901234567890
TYT Türkçe	a cCC eb d b c c B C
Cevap Anahtarı	B CEACCEBADEBEBDCBACACDDBECCDBEAC
TYT Sosyal	EdBAaDE EECcCoCE dcCC DAcBEeDC
Cevap Anahtarı	B ECBACDEDEECBCACEAAECCDDAABEADC
TYT Matematik	B D D
Cevap Anahtarı	B BBAAECCDAEAABEDCEDEBCDCADDEECDB
TYT Fen	A C Da CE
Cevap Anahtarı	B EABCCEDCDBEBCCDAEDABEAADCBCEDC

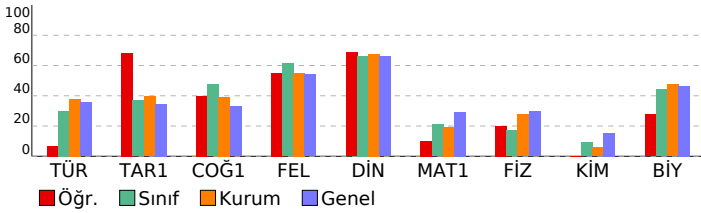

TYT Türkçe	S	D	Y	B%
Türkçe				
Destan Dönemi Türk şiirini tanıtır ve türlerini açıklar.	2	0	0	0
Destan Dönemi Türk şiirinin genel özelliklerini açıklar.	2	0	1	0
Türk edebiyatını dönemlere ayırır.	2	1	1	50
Halk hikâyesini tanımlar ve genel özelliklerini kavrar.	1	0	0	0
Dini-Tasavvufî halk şiirinin genel özelliklerini açıklar.	2	0	1	0
Dini-Tasavvufî halk şiiri nazım şekillerini inceler.	3	0	1	0
Aşık tarzı halk şiirlerini tanıtır.	1	0	0	0
Halk şiirini tanımlar ve genel özelliklerini kavrar.	2	0	1	0
Anonim halk şiirinin genel özelliklerini açıklar.	1	0	1	0
FİLİMSİLER	4	2	2	50
Noktalama İşaretleri	1	0	1	0
Filimsiler	1	0	1	0
Yazım Kuralları	1	0	1	0
Servetifunun Dönemi hikâye yazarlarını tanıtır.	1	0	0	0
Millî Edebiyat Dönemi hikâye yazarlarını tanıtır.	1	0	0	0
Aşık tarzı halk şiirinin genel özelliklerini açıklar.	1	0	0	0
Millî Edebiyat Dönemi hikâyesinin genel özelliklerini kavrar.	1	0	0	0
Tanzimat Dönemi hikâyesinin genel özelliklerini kavrar.	2	0	0	0
Servetifunun Dönemi hikâyesinin genel özelliklerini kavrar.	1	0	0	0
Geçiş Dönemi edebiyatını tanıtır ve genel özelliklerini kavrar.	5	1	0	20
Mesneviyi tanımlar ve genel özelliklerini kavrar.	1	0	0	0

TYT Sosyal	S	D	Y	B%
Tarih-1				
Anadolu'daki ilk Türk siyasi teşekküllerinin birbirleriyle ve çevre devletlerle olan ilişkilerini uzlaşma ve çatışma bağl	1	1	0	100
İslam dünyasının korunması bağlamında Türkiye Selçuklu Devleti ve Eyyubi Devleti'nin Haçlılarla yaptıkları mücade	1	1	0	100
Osmanlı Beyliği'nin devletleşme sürecini Bizans'la olan ilişkileri çerçevesinde analiz eder.	3	2	0	67
Rumeli'deki fetihler ile iskân (şenlendirme) ve istimâlet politikalarının amaçlarını ve etkilerini analiz eder.	2	1	1	50
Osmanlı Devleti'nin Anadolu'da Türk siyasi birliğini sağlamaya yönelik faaliyetlerini ve sonuçlarını analiz eder.	4	3	1	75
Coğrafya-1				
Dünya'nın tektonik oluşumunu açıklar.	1	1	0	100
Kayaçların özellikleri ile yeryüzü şekillerinin oluşum süreçlerini ilişkilendirir.	1	0	1	0
Dış kuvvetleri yer şekillerinin oluşum sürecine etkileri açısından açıklar.	4	2	1	50
Türkiye'deki yer şekillerinin oluşum sürecine iç kuvvetlerin etkisini açıklar.	1	0	1	0
İç kuvvetleri; yer şekillerinin oluşum sürecine etkileri açısından açıklar.	3	2	1	67
Felsefe				
Düşünme ve akıl yürütmeye dili doğru kullanmanın önemi açıklar.	1	1	0	100
Felsefenin insan ve toplum hayatı üzerindeki rolünü örneklerle açıklar.	1	1	0	100
Düşünme ve akıl yürütmeye ilişkin kavramları açıklar.	2	0	1	0
Felsefi düşüncenin özelliklerini açıklar.	1	1	0	100
Din Kül. ve Ahl. Bil.				
Allah inancının insan hayatındaki yeri ve önemini yorumlar.	2	1	1	50
İsim ve sıfatlarının yansımalarıyla Allah'ı tanıtır.	1	1	0	100
Hz. Muhammed ile genç sahabiler arasındaki iletişimi değerlendirir.	1	1	0	100

TYT Matematik	S	D	Y	B%
Matematik-1				
n elemanlı bir kümenin r tane elemanın kaç farklı şekilde seçilebileceğini hesaplar.	3	0	0	0
Olasılık kavramı ile ilgili uygulamalar yapar.	2	1	0	50
Fonksiyonlarda bileşke işlemiyle ilgili işlemler yapar.	9	0	0	0
Fonksiyonlarla ilgili problemler çözer.	5	0	0	0
n çeşit nesne ile oluşturulabilecek r li dizilişlerin (permütasyonların) kaç farklı şekilde yapılabileceğini hesaplar.	3	1	0	33
Binom açılımını yapar.	3	1	0	33
Fonksiyonların grafiklerini yorumlar.	3	0	0	0
Sınırlı sayıda tekrarlayan nesnelerin dizilişlerini (permütasyonlarını) açıklayarak problemler çözer.	2	0	0	0

TYT Fen	S	D	Y	B%
Fizik				
Üreteçlerin seri ve paralel bağlanma gerekliliklerini açıklar.	1	0	0	0
Basınç ve basınç kuvveti kavramlarının katı, durgun sıvı ve gazlarda bağlı olduğu değişkenleri açıklar.	5	1	0	20
Dünya'nın manyetik alanının sonuçlarını açıklar.	1	0	0	0
Elektrik enerjisi ve elektriksel güç kavramlarını ilişkilendirir.	1	0	0	0
Miknatısların oluşturduğu manyetik alanı ve özelliklerini açıklar.	1	1	0	100
Üzerinden akım geçen düz bir iletken telin oluşturduğu manyetik alanı etkileyen değişkenleri analiz eder.	1	0	0	0
Kimya				
Kimyanın temel kanunlarını açıklar.	1	0	0	0
Mol kavramını açıklar.	3	0	0	0
Kimyasal tepkimeleri açıklar.	2	0	0	0
Kütle, mol sayısı, molekül sayısı, atom sayısı ve gazlar için normal şartlarda hacim kavramlarını birbirleriyle ilişkilir	4	0	0	0
Biyoloji				
Mitoz ve mayozu karşılaştırır.	3	1	0	33
Eşeyiz üremeyi örneklerle açıklar.	1	1	0	100
Eşeyli üremeyi örneklerle açıklar.	2	0	0	0
Eşeyli ve eşeyiz üremeyi karşılaştırır.	1	0	0	0
Hücre bölünmesinin kontrolünü ve kanseri açıklar.	1	0	1	0
Mayozun I. evresinde gerçekleşen olayları açıklar.	1	1	0	100
Genetik kavramları açıklar.	1	0	0	0

SINAV SONUÇ BELGESİ	10 SINIF ATLAS DES 03 (OS02-10.06DES03)
KAHRAMANMARAŞ / TÜRKÖĞLU / YEDİ GÜZEL ADAM ANADOLU İMAN	HATİP LİSESİ DERSLERE GÖRE BAŞARI ANALİZİ

Öğrenci		Numara	Sınıf					
KÜBRA AKILLI		110	10A					
Puan Türü	Puan	Genel Ort.				Dereceler		
		Snf	Kurum	İlçe	İl	Genel		
TYT	▼ 229,111	264,540	8	44	44	1027	2171	
Puanı Hesaplanan:			61	61	1191	3648		
Katılımlar:			12	61	61	1191	3648	

Ders	Soru	Doğru	Yanlış	Net	Başarı %	Sınıf Ort.	Kurum Ort.	Genel Ort.
Türkçe	30	9	6	7,50	25	▼ 8,98	▼ 11,35	▼ 10,67
Tarih-1	11	7	3	6,25	57	▲ 4,04	▲ 4,36	▲ 3,82
Coğrafya-1	10	5	4	4,00	40	▼ 4,75	▲ 3,91	▲ 3,28
Felsefe	5	3	1	2,75	55	▼ 3,06	▼ 2,76	▲ 2,70
Din Kül. ve Ahl. Bil.	4	3	0	3,00	75	▲ 2,65	▲ 2,71	▲ 2,64
TYT Sosyal	30	18	8	16,00	53	▲ 14,50	▲ 13,74	▲ 12,44
Matematik-1	30	2	1	1,75	6	▼ 6,31	▼ 5,84	▼ 8,83
Fizik	10	2	2	1,50	15	▼ 1,69	▼ 2,75	▼ 2,95
Kimya	10	0	1	-0,25	-3	▼ 0,90	▼ 0,58	▼ 1,55
Biyoloji	10	3	1	2,75	28	▼ 4,40	▼ 4,74	▼ 4,66
TYT Fen	30	5	4	4,00	13	▼ 6,98	▼ 8,07	▼ 9,16
Toplam:	120	34	19	29,25	24	▼ 36,77	▼ 39,00	▼ 41,10

Soru No	123456789012345678901234567890
TYT Türkçe	e c b eECCCcc E A ECB
Cevap Anahtarı	A DCBEABDBEEAECCACDCDECBABECBDA
TYT Sosyal	EAd CdEEDBaEdCCcCCc Dbc A DCE
Cevap Anahtarı	A EAEDCCEEDBCEACEBCCAADBADADCE
TYT Matematik	B cD
Cevap Anahtarı	A CABDAABBDAEECEABDDCDCDEAEDEBCC
TYT Fen	Ce A a b E C aD
Cevap Anahtarı	A ECDBACCEBDCABAECDBDEAECBCDACDE

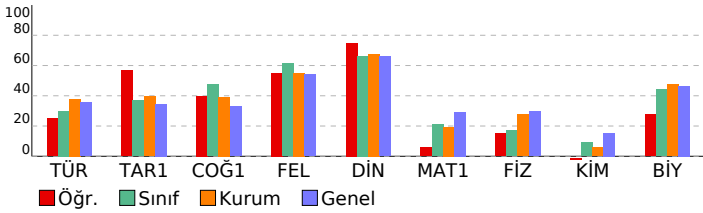

TYT Türkçe	S	D	Y	B%
Türkçe	2	0	0	0
Destan Dönemi Türk şiirini tanıtır ve türlerini açıklar.	2	0	0	0
Destan Dönemi Türk şiirinin genel özelliklerini açıklar.	2	0	1	0
Türk edebiyatını dönemlere ayırır.	2	0	1	0
Halk hikâyesini tanımlar ve genel özelliklerini kavrar.	1	0	0	0
Dini-Tasavvufî halk şiirinin genel özelliklerini açıklar.	2	0	1	0
Dini-Tasavvufî halk şiiri nazım şekillerini inceler.	3	0	1	0
Aşık tarzı halk şiirlerini tanıtır.	1	0	0	0
Halk şiirini tanımlar ve genel özelliklerini kavrar.	2	1	1	50
Anonim halk şiirinin genel özelliklerini açıklar.	1	0	1	0
FİLİMSİLER	4	3	1	75
Noktalama İşaretleri	1	1	0	100
Filimsiler	1	0	1	0
Yazım Kuralları	1	0	1	0
Servetifunun Dönemi hikâye yazarlarını tanıtır.	1	0	0	0
Millî Edebiyat Dönemi hikâye yazarlarını tanıtır.	1	0	0	0
Aşık tarzı halk şiirinin genel özelliklerini açıklar.	1	0	0	0
Millî Edebiyat Dönemi hikâyesinin genel özelliklerini kavrar.	1	1	0	100
Tanzimat Dönemi hikâyesinin genel özelliklerini kavrar.	2	0	0	0
Servetifunun Dönemi hikâyesinin genel özelliklerini kavrar.	1	0	0	0
Geçiş Dönemi edebiyatını tanıtır ve genel özelliklerini kavrar.	5	3	0	60
Mesneviyi tanımlar ve genel özelliklerini kavrar.	1	0	0	0

TYT Sosyal	S	D	Y	B%
Tarih-1	1	1	0	100
Anadolu'daki ilk Türk siyasi teşekküllerinin birbirleriyle ve çevre devletlerle olan ilişkilerini uzlaşma ve çatışma bağl	1	1	0	100
İslam dünyasının korunması bağlamında Türkiye Selçuklu Devleti ve Eyyubi Devleti'nin Haçlılarla yaptıkları mücade	1	1	0	100
Osmanlı Beyliği'nin devletleşme sürecini Bizans'la olan ilişkileri çerçevesinde analiz eder.	3	1	1	33
Rumeli'deki fetihler ile İskân (şenlendirme) ve istimâlet politikalarının amaçlarını ve etkilerini analiz eder.	2	1	1	50
Osmanlı Devleti'nin Anadolu'da Türk siyasi birliğini sağlamaya yönelik faaliyetlerini ve sonuçlarını analiz eder.	4	3	1	75
Coğrafya-1	1	1	0	100
Dünya'nın tektonik oluşumunu açıklar.	1	1	0	100
Kayaçların özellikleri ile yeryüzü şekillerinin oluşum süreçlerini ilişkilendirir.	1	0	1	0
Dış kuvvetleri yer şekillerinin oluşum sürecine etkileri açısından açıklar.	4	2	1	50
Türkiye'deki yer şekillerinin oluşum sürecine iç kuvvetlerin etkisini açıklar.	1	0	1	0
İç kuvvetleri; yer şekillerinin oluşum sürecine etkileri açısından açıklar.	3	2	1	67
Felsefe	1	1	0	100
Düşünme ve akıl yürütmeye dili doğru kullanmanın önemi açıklar.	1	1	0	100
Felsefenin insan ve toplum hayatı üzerindeki rolünü örneklerle açıklar.	1	1	0	100
Düşünme ve akıl yürütmeye ilişkin kavramları açıklar.	2	0	1	0
Felsefi düşüncenin özelliklerini açıklar.	1	1	0	100
Din Kül. ve Ahl. Bil.	2	1	0	50
Allah inancının insan hayatındaki yeri ve önemini yorumlar.	2	1	0	50
İsim ve sıfatlarının yansımalarıyla Allah'ı tanıtır.	1	1	0	100
Hz. Muhammed ile genç sahabiler arasındaki iletişimi değerlendirir.	1	1	0	100

TYT Matematik	S	D	Y	B%
Matematik-1	3	0	0	0
n elemanlı bir kümenin r tane elemanın kaç farklı şekilde seçilebileceğini hesaplar.	3	0	0	0
Olasılık kavramı ile ilgili uygulamalar yapar.	2	1	0	50
Fonksiyonlarda bileşke işlemiyle ilgili işlemler yapar.	9	0	0	0
Fonksiyonlarla ilgili problemler çözer.	5	0	0	0
n çeşit nesne ile oluşturulabilecek r li dizilişlerin (permütasyonların) kaç farklı şekilde yapılabileceğini hesaplar.	3	1	0	33
Binom açılımını yapar.	3	0	1	0
Fonksiyonların grafiklerini yorumlar.	3	0	0	0
Sınırlı sayıda tekrarlayan nesnelerin dizilişlerini (permütasyonlarını) açıklayarak problemler çözer.	2	0	0	0

TYT Fen	S	D	Y	B%
Fizik	1	0	0	0
Üreteçlerin seri ve paralel bağlanma gerekliliklerini açıklar.	1	0	0	0
Basınç ve basınç kuvveti kavramlarının katı, durgun sıvı ve gazlarda bağlı olduğu değişkenleri açıklar.	5	1	1	20
Dünya'nın manyetik alanının sonuçlarını açıklar.	1	0	1	0
Elektrik enerjisi ve elektriksel güç kavramlarını ilişkilendirir.	1	0	0	0
Miknatısların oluşturduğu manyetik alanı ve özelliklerini açıklar.	1	1	0	100
Üzerinden akım geçen düz bir iletken telin oluşturduğu manyetik alanı etkileyen değişkenleri analiz eder.	1	0	0	0
Kimya	1	0	0	0
Kimyanın temel kanunlarını açıklar.	1	0	0	0
Mol kavramını açıklar.	3	0	0	0
Kimyasal tepkimeleri açıklar.	2	0	0	0
Kütle, mol sayısı, molekül sayısı, atom sayısı ve gazlar için normal şartlarda hacim kavramlarını birbirleriyle ilişkilir	4	0	1	0
Biyoloji	3	1	0	33
Mitoz ve mayozu karşılaştırır.	3	1	0	33
Eşeyiz üremeyi örneklerle açıklar.	1	1	0	100
Eşeyli üremeyi örneklerle açıklar.	2	0	0	0
Eşeyli ve eşeyiz üremeyi karşılaştırır.	1	0	0	0
Hücre bölünmesinin kontrolünü ve kanseri açıklar.	1	0	1	0
Mayozun I. evresinde gerçekleşen olayları açıklar.	1	1	0	100
Genetik kavramları açıklar.	1	0	0	0

SINAV SONUÇ BELGESİ	10 SINIF ATLAS DES 03 (OS02-10.06DES03)
KAHRAMANMARAŞ / TÜRKÖĞLU / YEDİ GÜZEL ADAM ANADOLU İMAN	HATİP LİSESİ DERSLERE GÖRE BAŞARI ANALİZİ

Öğrenci		Numara	Sınıf				
MERVE BOZDOĞAN		927	10A				
Puan Türü	Puan	Genel Ort.	Dereceler				
			Snf	Kurum	İlçe	İl	Genel
TYT	▲ 267,329	264,540	5	17	17	886	1610
Puanı Hesaplanan:			61	61	1191	3648	
Katılımlar:			12	61	61	1191	3648

Ders	Soru	Doğru	Yanlış	Net	Başarı %	Sınıf Ort.	Kurum Ort.	Genel Ort.
Türkçe	30	16	6	14,50	48	▲ 8,98	▲ 11,35	▲ 10,67
Tarih-1	11	4	5	2,75	25	▼ 4,04	▼ 4,36	▼ 3,82
Coğrafya-1	10	5	3	4,25	43	▼ 4,75	▲ 3,91	▲ 3,28
Felsefe	5	4	1	3,75	75	▲ 3,06	▲ 2,76	▲ 2,70
Din Kül. ve Ahl. Bil.	4	4	0	4,00	100	▲ 2,65	▲ 2,71	▲ 2,64
TYT Sosyal	30	17	9	14,75	49	▲ 14,50	▲ 13,74	▲ 12,44
Matematik-1	30	9	5	7,75	26	▲ 6,31	▲ 5,84	▼ 8,83
Fizik	10	1	5	-0,25	-3	▼ 1,69	▼ 2,75	▼ 2,95
Kimya	10	1	2	0,50	5	▼ 0,90	▼ 0,58	▼ 1,55
Biyoloji	10	6	4	5,00	50	▲ 4,40	▲ 4,74	▲ 4,66
TYT Fen	30	8	11	5,25	18	▼ 6,98	▼ 8,07	▼ 9,16
Toplam:	120	50	31	42,25	35	▲ 36,77	▲ 39,00	▲ 41,10

Soru No	123456789012345678901234567890
TYT Türkçe	bea B E AECC c aDECDBABECB c
Cevap Anahtarı	A DCBEABDBEEAECCACDCDECBABECBDA
TYT Sosyal	EAa*ad E BdbAC Ed aaADBoDAADCE
Cevap Anahtarı	A EAEDCCEEDBCEACEBCCAADBADADCE
TYT Matematik	d AB Aa E BeD DC b Ca
Cevap Anahtarı	A CABDAABBDAEECEABDDCDCDEAEDEBCC
TYT Fen	ae Ade aa A b AEbBeDeCDc
Cevap Anahtarı	A ECDBACCEBDCABAECBDBEAECBCDACDE

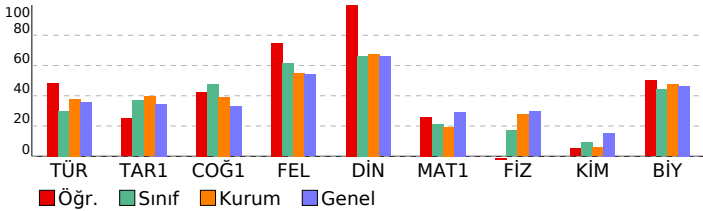

TYT Türkçe	S	D	Y	B%
Türkçe				
Destan Dönemi Türk şiirini tanıtır ve türlerini açıklar.	2	0	1	0
Destan Dönemi Türk şiirinin genel özelliklerini açıklar.	2	0	1	0
Türk edebiyatını dönemlere ayırır.	2	1	1	50
Halk hikâyesini tanımlar ve genel özelliklerini kavrar.	1	1	0	100
Dini-Tasavvufî halk şiirinin genel özelliklerini açıklar.	2	0	0	0
Dini-Tasavvufî halk şiiri nazım şekillerini inceler.	3	2	0	67
Aşık tarzı halk şiirlerini tanıtır.	1	0	0	0
Halk şiirini tanımlar ve genel özelliklerini kavrar.	2	2	0	100
Anonim halk şiirinin genel özelliklerini açıklar.	1	1	0	100
FİLİMSİLER	4	3	1	75
Noktalama İşaretleri	1	0	0	0
Filimsiler	1	0	1	0
Yazım Kuralları	1	0	0	0
Servetifunun Dönemi hikâye yazarlarını tanıtır.	1	0	1	0
Millî Edebiyat Dönemi hikâye yazarlarını tanıtır.	1	0	1	0
Aşık tarzı halk şiirinin genel özelliklerini açıklar.	1	1	0	100
Millî Edebiyat Dönemi hikâyesinin genel özelliklerini kavrar.	1	1	0	100
Tanzimat Dönemi hikâyesinin genel özelliklerini kavrar.	2	1	1	50
Servetifunun Dönemi hikâyesinin genel özelliklerini kavrar.	1	1	0	100
Geçiş Dönemi edebiyatını tanıtır ve genel özelliklerini kavrar.	5	4	0	80
Mesneviyi tanımlar ve genel özelliklerini kavrar.	1	0	0	0

TYT Sosyal	S	D	Y	B%
Tarih-1				
Anadolu'daki ilk Türk siyasi teşekküllerinin birbirleriyle ve çevre devletlerle olan ilişkilerini uzlaşma ve çatışma bağl	1	1	0	100
İslam dünyasının korunması bağlamında Türkiye Selçuklu Devleti ve Eyyubi Devleti'nin Haçlılarla yaptıkları mücade	1	1	0	100
Osmanlı Beyliği'nin devletleşme sürecini Bizans'la olan ilişkileri çerçevesinde analiz eder.	3	0	3	0
Rumeli'deki fetihler ile İskân (şenlendirme) ve istimâlet politikalarının amaçlarını ve etkilerini analiz eder.	2	0	1	0
Osmanlı Devleti'nin Anadolu'da Türk siyasi birliğini sağlamaya yönelik faaliyetlerini ve sonuçlarını analiz eder.	4	2	1	50
Coğrafya-1				
Dünya'nın tektonik oluşumunu açıklar.	1	0	1	0
Kayaçların özellikleri ile yeryüzü şekillerinin oluşum süreçlerini ilişkilendirir.	1	1	0	100
Dış kuvvetleri yer şekillerinin oluşum sürecine etkileri açısından açıklar.	4	3	0	75
Türkiye'deki yer şekillerinin oluşum sürecine iç kuvvetlerin etkisini açıklar.	1	0	1	0
İç kuvvetleri; yer şekillerinin oluşum sürecine etkileri açısından açıklar.	3	1	1	33
Felsefe				
Düşünme ve akıl yürütmeye dili doğru kullanmanın önemi açıklar.	1	1	0	100
Felsefenin insan ve toplum hayatı üzerindeki rolünü örneklerle açıklar.	1	1	0	100
Düşünme ve akıl yürütmeye ilişkin kavramları açıklar.	2	1	1	50
Felsefi düşüncenin özelliklerini açıklar.	1	1	0	100
Din Kül. ve Ahl. Bil.				
Allah inancının insan hayatındaki yeri ve önemini yorumlar.	2	2	0	100
İsim ve sıfatlarının yansımalarıyla Allah'ı tanıtır.	1	1	0	100
Hz. Muhammed ile genç sahabiler arasındaki iletişimi değerlendirir.	1	1	0	100

TYT Matematik	S	D	Y	B%
Matematik-1				
n elemanlı bir kümenin r tane elemanın kaç farklı şekilde seçilebileceğini hesaplar.	3	1	1	33
Olasılık kavramı ile ilgili uygulamalar yapar.	2	1	1	50
Fonksiyonlarda bileşke işlemiyle ilgili işlemler yapar.	9	4	0	44
Fonksiyonlarla ilgili problemler çözer.	5	0	1	0
n çeşit nesne ile oluşturulabilecek r li dizilişlerin (permütasyonların) kaç farklı şekilde yapılabileceğini hesaplar.	3	2	0	67
Binom açılımını yapar.	3	0	2	0
Fonksiyonların grafiklerini yorumlar.	3	0	0	0
Sınırlı sayıda tekrarlayan nesnelerin dizilişlerini (permütasyonlarını) açıklayarak problemler çözer.	2	1	0	50

TYT Fen	S	D	Y	B%
Fizik				
Üreteçlerin seri ve paralel bağlanma gerekliliklerini açıklar.	1	0	0	0
Basınç ve basınç kuvveti kavramlarının katı, durgun sıvı ve gazlarda bağlı olduğu değişkenleri açıklar.	5	0	3	0
Dünya'nın manyetik alanının sonuçlarını açıklar.	1	0	1	0
Elektrik enerjisi ve elektriksel güç kavramlarını ilişkilendirir.	1	0	0	0
Miknatısların oluşturduğu manyetik alanı ve özelliklerini açıklar.	1	1	0	100
Üzerinden akım geçen düz bir iletken telin oluşturduğu manyetik alanı etkileyen değişkenleri analiz eder.	1	0	1	0
Kimya				
Kimyanın temel kanunlarını açıklar.	1	0	1	0
Mol kavramını açıklar.	3	1	0	33
Kimyasal tepkimeleri açıklar.	2	0	0	0
Kütle, mol sayısı, molekül sayısı, atom sayısı ve gazlar için normal şartlarda hacim kavramlarını birbirleriyle ilişki	4	0	1	0
Biyoloji				
Mitoz ve mayozu karşılaştırır.	3	2	1	67
Eşeysiz üremeyi örneklerle açıklar.	1	1	0	100
Eşeyli üremeyi örneklerle açıklar.	2	1	1	50
Eşeyli ve eşeysiz üremeyi karşılaştırır.	1	0	1	0
Hücre bölünmesinin kontrolünü ve kanseri açıklar.	1	1	0	100
Mayozun I. evresinde gerçekleşen olayları açıklar.	1	1	0	100
Genetik kavramları açıklar.	1	0	1	0

SINAV SONUÇ BELGESİ							
KAHRAMANMARAŞ / TÜRKÖĞLU / YEDİ GÜZEL ADAM ANADOLU İMAN							
Öğrenci			Numara	Sınıf			
MERVE DEREBEYİ			903	10A			
Puan Türü	Puan	Genel Ort.	Dereceler				
			Snf	Kurum	İlçe	İl	Genel
TYT	▲ 307,769	264,540	2	7	7	671	1118
Puanı Hesaplanan:			61	61	1191	3648	
Katılımlar:			12	61	61	1191	3648

Ders	Soru	Doğru	Yanlış	Net	Başarı %	Sınıf Ort.	Kurum Ort.	Genel Ort.
Türkçe	30	8	7	6,25	21	▼ 8,98	▼ 11,35	▼ 10,67
Tarih-1	11	7	1	6,75	61	▲ 4,04	▲ 4,36	▲ 3,82
Coğrafya-1	10	6	2	5,50	55	▲ 4,75	▲ 3,91	▲ 3,28
Felsefe	5	3	2	2,50	50	▼ 3,06	▼ 2,76	▼ 2,70
Din Kül. ve Ahl. Bil.	4	3	1	2,75	69	▲ 2,65	▲ 2,71	▲ 2,64
TYT Sosyal	30	19	6	17,50	58	▲ 14,50	▲ 13,74	▲ 12,44
Matematik-1	30	19	0	19,00	63	▲ 6,31	▲ 5,84	▲ 8,83
Fizik	10	3	3	2,25	23	▲ 1,69	▼ 2,75	▼ 2,95
Kimya	10	5	2	4,50	45	▲ 0,90	▲ 0,58	▲ 1,55
Biyoloji	10	6	1	5,75	58	▲ 4,40	▲ 4,74	▲ 4,66
TYT Fen	30	14	6	12,50	42	▲ 6,98	▲ 8,07	▲ 9,16
Toplam:	120	60	19	55,25	46	▲ 36,77	▲ 39,00	▲ 41,10

Soru No	123456789012345678901234567890
TYT Türkçe	DeBEA e dECCac c dC
Cevap Anahtarı	A DCBEABDBEEAECCACDCECDBABECBDA
TYT Sosyal	EAE aEE BCEACeE aAADeCDAADe
Cevap Anahtarı	A EAEDCCEEDBCEACEBCCAADBADADCE
TYT Matematik	C B AABDAEEC BDD DC E E C
Cevap Anahtarı	A CABDAABBDAEECEABDDCDCDEAEDEBCC
TYT Fen	C cc C Ba ABA CDe aAE BC eCD
Cevap Anahtarı	A ECDBACCEBDCABAECDBDEAECBCDACDE

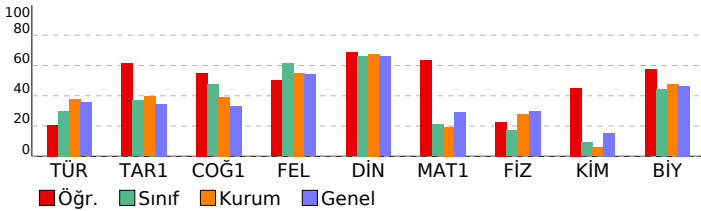

10 SINIF ATLAS DES 03 (OS02-10.06DES03)

HATİP LİSESİ		DERSLERE GÖRE BAŞARI ANALİZİ	
TYT Türkçe			
Türkçe	S	D	Y B%
Destan Dönemi Türk şiirini tanıır ve türlerini açıklar.	2	2	100
Destan Dönemi Türk şiirinin genel özelliklerini açıklar.	2	1	50
Türk edebiyatını dönemlere ayırır.	2	1	50
Halk hikâyesini tanımlar ve genel özelliklerini kavrar.	1	0	0
Dini-Tasavvufî halk şiirinin genel özelliklerini açıklar.	2	0	0
Dini-Tasavvufî halk şiiri nazım şekillerini inceler.	3	0	0
Aşık tarzı halk şiirlerini tanıır.	1	0	0
Halk şiirini tanımlar ve genel özelliklerini kavrar.	2	0	0
Anonim halk şiirinin genel özelliklerini açıklar.	1	0	0
FİLİMSİLER	4	3	1 75
Noktalama İşaretleri	1	0	0
Filimsiler	1	0	0
Yazım Kuralları	1	0	0
Servetifunun Dönemi hikâye yazarlarını tanıır.	1	0	0
Millî Edebiyat Dönemi hikâye yazarlarını tanıır.	1	0	0
Aşık tarzı halk şiirinin genel özelliklerini açıklar.	1	0	0
Millî Edebiyat Dönemi hikâyesinin genel özelliklerini kavrar.	1	0	0
Tanzimat Dönemi hikâyesinin genel özelliklerini kavrar.	2	0	0
Servetifunun Dönemi hikâyesinin genel özelliklerini kavrar.	1	0	0
Geçiş Dönemi edebiyatını tanıır ve genel özelliklerini kavrar.	5	1	20
Mesneviyi tanımlar ve genel özelliklerini kavrar.	1	0	0
TYT Sosyal			
Tarih-1	S	D	Y B%
Anadolu'daki ilk Türk siyasi teşekküllerinin birbirleriyle ve çevre devletlerle olan ilişkilerini uzlaşma ve çatışma bağl	1	1	0 100
İslam dünyasının korunması bağlamında Türkiye Selçuklu Devleti ve Eyyubi Devleti'nin Haçlılarla yaptıkları mücade	1	1	0 100
Osmanlı Beyliği'nin devletleşme sürecini Bizans'la olan ilişkileri çerçevesinde analiz eder.	3	1	0 33
Rumeli'deki fetihler ile İskân (şenlendirme) ve istimatet politikalarının amaçlarını ve etkilerini analiz eder.	2	1	50
Osmanlı Devleti'nin Anadolu'da Türk siyasi birliğini sağlamaya yönelik faaliyetlerini ve sonuçlarını analiz eder.	4	3	0 75
Coğrafya-1	S	D	Y B%
Dünya'nın tektonik oluşumunu açıklar.	1	1	0 100
Kayaçların özellikleri ile yeryüzü şekillerinin oluşum süreçlerini ilişkilendirir.	1	1	0 100
Dış kuvvetleri yer şekillerinin oluşum sürecine etkileri açısından açıklar.	4	3	1 75
Türkiye'deki yer şekillerinin oluşum sürecine iç kuvvetlerin etkisini açıklar.	1	0	0
İç kuvvetleri; yer şekillerinin oluşum sürecine etkileri açısından açıklar.	3	1	33
Felsefe	S	D	Y B%
Düşünme ve akıl yürütmeye dili doğru kullanmanın önemi açıklar.	1	1	0 100
Felsefenin insan ve toplum hayatı üzerindeki rolünü örneklerle açıklar.	1	0	0
Düşünme ve akıl yürütmeye ilişkin kavramları açıklar.	2	1	50
Felsefi düşüncenin özelliklerini açıklar.	1	1	0 100
Din Kül. ve Ahl. Bil.	S	D	Y B%
Allah inancının insan hayatındaki yeri ve önemini yorumlar.	2	1	50
İsim ve sıfatlarının yansımalarıyla Allah'ı tanıır.	1	0	100
Hz. Muhammed ile genç sahabiler arasındaki iletişimi değerlendirir.	1	1	0 100
TYT Matematik			
Matematik-1	S	D	Y B%
n elemanlı bir kümenin r tane elemanın kaç farklı şekilde seçilebileceğini hesaplar.	3	3	0 100
Olasılık kavramı ile ilgili uygulamalar yapar.	2	1	0 50
Fonksiyonlarda bileşke işlemiyle ilgili işlemler yapar.	9	8	0 89
Fonksiyonlarla ilgili problemler çözer.	5	2	0 40
n çeşit nesne ile oluşturulabilecek r li dizilişlerin (permütasyonların) kaç farklı şekilde yapılabileceğini hesaplar.	3	2	0 67
Binom açılımını yapar.	3	3	0 100
Fonksiyonların grafiklerini yorumlar.	3	0	0
Sınırlı sayıda tekrarlayan nesnelerin dizilişlerini (permütasyonlarını) açıklayarak problemler çözer.	2	0	0
TYT Fen			
Fizik	S	D	Y B%
Üreteçlerin seri ve paralel bağlanma gereçlerini açıklar.	1	0	0
Basınc ve basınç kuvveti kavramlarının katı, durgun sıvı ve gazlarda bağlı olduğu değişkenleri açıklar.	5	3	1 60
Dünya'nın manyetik alanının sonuçlarını açıklar.	1	0	0
Elektrik enerjisi ve elektriksel güç kavramlarını ilişkilendirir.	1	0	0
Miknatısları oluşturduğu manyetik alanı ve özelliklerini açıklar.	1	0	0
Üzerinden akım geçen düz bir iletken telin oluşturduğu manyetik alanı etkileyen değişkenleri analiz eder.	1	0	0
Kimya	S	D	Y B%
Kimyanın temel kanunlarını açıklar.	1	0	0
Mol kavramını açıklar.	3	3	0 100
Kimyasal tepkimeleri açıklar.	2	1	0 50
Kütle, mol sayısı, molekül sayısı, atom sayısı ve gazlar için normal şartlarda hacim kavramlarını birbirleriyle ilişkil	4	1	25
Biyoloji	S	D	Y B%
Mitoz ve mayozu karşılaştırır.	3	3	0 100
Eşeyiz üremeyi örneklerle açıklar.	1	1	0 100
Eşeyli üremeyi örneklerle açıklar.	2	0	0
Eşeyli ve eşeyiz üremeyi karşılaştırır.	1	0	0
Hücre bölünmesinin kontrolünü ve kanseri açıklar.	1	1	0 100
Mayozun I. evresinde gerçekleşen olayları açıklar.	1	1	0 100
Genetik kavramları açıklar.	1	0	0

SINAV SONUÇ BELGESİ							
KAHRAMANMARAŞ / TÜRKÖĞLU / YEDİ GÜZEL ADAM ANADOLU İMAN							
Öğrenci		Numara	Sınıf				
MERVE ZELİHA ÇMK		911	10A				
Puan Türü	Puan	Genel Ort.	Dereceler				
			Snf	Kurum	İlçe	İl	Genel
TYT	▲ 294,108	264,540	3	11	11	749	1273
Puanı Hesaplanan:			61	61	1191	3648	
Katılımlar:			12	61	61	1191	3648

Ders	Soru	Doğru	Yanlış	Net	Başarı %	Sınıf Ort.	Kurum Ort.	Genel Ort.
Türkçe	30	19	4	18,00	60	▲ 8,98	▲ 11,35	▲ 10,67
Tarih-1	11	5	6	3,50	32	▼ 4,04	▼ 4,36	▼ 3,82
Coğrafya-1	10	6	2	5,50	55	▲ 4,75	▲ 3,91	▲ 3,28
Felsefe	5	5	0	5,00	100	▲ 3,06	▲ 2,76	▲ 2,70
Din Kül. ve Ahl. Bil.	4	4	0	4,00	100	▲ 2,65	▲ 2,71	▲ 2,64
TYT Sosyal	30	20	8	18,00	60	▲ 14,50	▲ 13,74	▲ 12,44
Matematik-1	30	6	2	5,50	18	▼ 6,31	▼ 5,84	▼ 8,83
Fizik	10	3	5	1,75	18	▲ 1,69	▼ 2,75	▼ 2,95
Kimya	10	1	3	0,25	3	▼ 0,90	▼ 0,58	▼ 1,55
Biyoloji	10	8	1	7,75	78	▲ 4,40	▲ 4,74	▲ 4,66
TYT Fen	30	12	9	9,75	33	▲ 6,98	▲ 8,07	▲ 9,16
Toplam:	120	57	23	51,25	43	▲ 36,77	▲ 39,00	▲ 41,10

Soru No	123456789012345678901234567890
TYT Türkçe	EACCEBADE EBDC d C ecBa BEAC
Cevap Anahtarı	B CEACCEBADEEBDCBACACDDBECCDBEAC
TYT Sosyal	EaBedDEaEde CAaEAAcC DDAABEADC
Cevap Anahtarı	B ECBACDEDEECBACEAAECDDAABEADC
TYT Matematik	e C E b BCDC
Cevap Anahtarı	B BBAAECCDAEAABEDCEDEBCDCADDEECDB
TYT Fen	edCCdeC d bb d A E ADCBCaDC
Cevap Anahtarı	B EABCCEDCDBECCDAEDABEAADCBCEDC

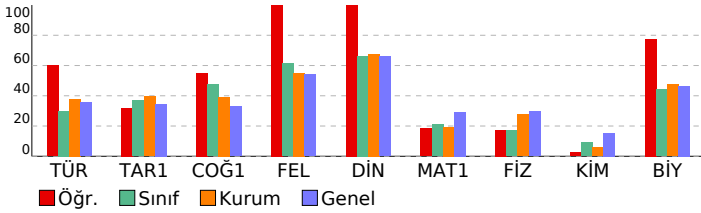

10 SINIF ATLAS DES 03 (OS02-10.06DES03)

HATİP LİSESİ		DERSLERE GÖRE BAŞARI ANALİZİ	
TYT Türkçe			
Türkçe	S	D	Y B%
Destan Dönemi Türk şiirini tanıtır ve türlerini açıklar.	2	2	0 100
Destan Dönemi Türk şiirinin genel özelliklerini açıklar.	2	2	0 100
Türk edebiyatını dönemlere ayırır.	2	2	0 100
Halk hikâyesini tanımlar ve genel özelliklerini kavrar.	1	0	0 0
Dini-Tasavvufî halk şiirinin genel özelliklerini açıklar.	2	2	0 100
Dini-Tasavvufî halk şiiri nazım şekillerini inceler.	3	3	0 100
Aşık tarzı halk şiirlerini tanıtır.	1	1	0 100
Halk şiirini tanımlar ve genel özelliklerini kavrar.	2	2	0 100
Anonim halk şiirinin genel özelliklerini açıklar.	1	1	0 100
FİLİMSİLER	4	3	0 75
Noktalama İşaretleri	1	0	0 0
Filimsiler	1	0	0 0
Yazım Kuralları	1	0	1 0
Servetifunun Dönemi hikâye yazarlarını tanıtır.	1	0	1 0
Millî Edebiyat Dönemi hikâye yazarlarını tanıtır.	1	0	1 0
Aşık tarzı halk şiirinin genel özelliklerini açıklar.	1	0	0 0
Millî Edebiyat Dönemi hikâyesinin genel özelliklerini kavrar.	1	0	1 0
Tanzimat Dönemi hikâyesinin genel özelliklerini kavrar.	2	0	0 0
Servetifunun Dönemi hikâyesinin genel özelliklerini kavrar.	1	0	0 0
Geçiş Dönemi edebiyatını tanıtır ve genel özelliklerini kavrar.	5	3	1 60
Mesneviyi tanımlar ve genel özelliklerini kavrar.	1	0	0 0
TYT Sosyal			
Tarih-1	S	D	Y B%
Anadolu'daki ilk Türk siyasi teşekküllerinin birbirleriyle ve çevre devletlerle olan ilişkilerini uzlaşma ve çatışma bağl	1	1	0 100
İslam dünyasının korunması bağlamında Türkiye Selçuklu Devleti ve Eyyubi Devleti'nin Haçlılarla yaptıkları mücade	1	0	1 0
Osmanlı Beyliği'nin devletleşme sürecini Bizans'la olan ilişkileri çerçevesinde analiz eder.	3	1	2 33
Rumeli'deki fetihler ile İskân (şenlendirme) ve istimâlet politikalarının amaçlarını ve etkilerini analiz eder.	2	0	2 0
Osmanlı Devleti'nin Anadolu'da Türk siyasi birliğini sağlamaya yönelik faaliyetlerini ve sonuçlarını analiz eder.	4	3	1 75
Coğrafya-1	S	D	Y B%
Dünya'nın tektonik oluşumunu açıklar.	1	1	0 100
Kayaçların özellikleri ile yeryüzü şekillerinin oluşum süreçlerini ilişkilendirir.	1	1	0 100
Dış kuvvetleri yer şekillerinin oluşum sürecine etkileri açısından açıklar.	4	3	1 75
Türkiye'deki yer şekillerinin oluşum sürecine iç kuvvetlerin etkisini açıklar.	1	0	0 0
İç kuvvetleri; yer şekillerinin oluşum sürecine etkileri açısından açıklar.	3	1	1 33
Felsefe	S	D	Y B%
Düşünme ve akıl yürütmeye dili doğru kullanmanın önemi açıklar.	1	1	0 100
Felsefenin insan ve toplum hayatı üzerindeki rolünü örneklerle açıklar.	1	1	0 100
Düşünme ve akıl yürütmeye ilişkin kavramları açıklar.	2	2	0 100
Felsefi düşüncenin özelliklerini açıklar.	1	1	0 100
Din Kül. ve Ahl. Bil.	S	D	Y B%
Allah inancının insan hayatındaki yeri ve önemini yorumlar.	2	2	0 100
İsim ve sıfatlarının yansımalarıyla Allah'ı tanıtır.	1	1	0 100
Hz. Muhammed ile genç sahabiler arasındaki iletişimi değerlendirir.	1	1	0 100
TYT Matematik			
Matematik-1	S	D	Y B%
n elemanlı bir kümenin r tane elemanın kaç farklı şekilde seçilebileceğini hesaplar.	3	2	0 67
Olasılık kavramı ile ilgili uygulamalar yapar.	2	0	1 0
Fonksiyonlarda bileşke işlemiyle ilgili işlemler yapar.	9	0	1 0
Fonksiyonlarla ilgili problemler çözer.	5	0	0 0
n çeşit nesne ile oluşturulabilecek r li dizilişlerin (permütasyonların) kaç farklı şekilde yapılabileceğini hesaplar.	3	2	0 67
Binom açılımını yapar.	3	1	0 33
Fonksiyonların grafiklerini yorumlar.	3	0	0 0
Sınırlı sayıda tekrarlayan nesnelerin dizilişlerini (permütasyonlarını) açıklayarak problemler çözer.	2	1	0 50
TYT Fen			
Fizik	S	D	Y B%
Üreteçlerin seri ve paralel bağlanma gerekçelerini açıklar.	1	0	1 0
Basınç ve basınç kuvveti kavramlarının katı, durgun sıvı ve gazlarda bağlı olduğu değişkenleri açıklar.	5	2	1 40
Dünya'nın manyetik alanının sonuçlarını açıklar.	1	0	1 0
Elektrik enerjisi ve elektriksel güç kavramlarını ilişkilendirir.	1	0	1 0
Miknatısların oluşturduğu manyetik alanı ve özelliklerini açıklar.	1	0	1 0
Üzerinden akım geçen düz bir iletken telin oluşturduğu manyetik alanı etkileyen değişkenleri analiz eder.	1	1	0 100
Kimya	S	D	Y B%
Kimyanın temel kanunlarını açıklar.	1	0	1 0
Mol kavramını açıklar.	3	1	0 33
Kimyasal tepkimeleri açıklar.	2	0	2 0
Kütle, mol sayısı, molekül sayısı, atom sayısı ve gazlar için normal şartlarda hacim kavramlarını birbirleriyle ilişkil	4	0	0 0
Biyoloji	S	D	Y B%
Mitoz ve mayozu karşılaştırır.	3	3	0 100
Eşeyiz üremeyi örneklerle açıklar.	1	0	1 0
Eşeyli üremeyi örneklerle açıklar.	2	2	0 100
Eşeyli ve eşeyiz üremeyi karşılaştırır.	1	0	0 0
Hücre bölünmesinin kontrolünü ve kanseri açıklar.	1	1	0 100
Mayozun I. evresinde gerçekleşen olayları açıklar.	1	1	0 100
Genetik kavramları açıklar.	1	1	0 100

SINAV SONUÇ BELGESİ

10 SINIF ATLAS DES 03 (OS02-10.06DES03)

KAHRAMANMARAŞ / TÜRKÖĞLU / YEDİ GÜZEL ADAM ANADOLU İMAN HATİP LİSESİ

DERSLERE GÖRE BAŞARI ANALİZİ

Öğrenci		Numara	Sınıf
ÖMER CAN		926	10A
Puan Türü	Puan	Genel Ort.	Dereceler
TYT	▼ 225,880	264,540	Snf Kurum İlçe İl Genel
Puanı Hesaplanan:		61	61 1191 3648
Katılımlar:		12	61 61 1191 3648

Ders	Soru	Doğru	Yanlış	Net	Başarı %	Sınıf Ort.	Kurum Ort.	Genel Ort.
Türkçe	30	12	12	9,00	30	▲ 8,98	▼ 11,35	▼ 10,67
Tarih-1	11	7	4	6,00	55	▲ 4,04	▲ 4,36	▲ 3,82
Coğrafya-1	10	6	2	5,50	55	▲ 4,75	▲ 3,91	▲ 3,28
Felsefe	5	1	0	1,00	20	▼ 3,06	▼ 2,76	▼ 2,70
Din Kül. ve Ahl. Bil.	4	1	1	0,75	19	▼ 2,65	▼ 2,71	▼ 2,64
TYT Sosyal	30	15	7	13,25	44	▼ 14,50	▼ 13,74	▲ 12,44
Matematik-1	30	3	1	2,75	9	▼ 6,31	▼ 5,84	▼ 8,83
Fizik	10	4	3	3,25	33	▲ 1,69	▲ 2,75	▲ 2,95
Kimya	10	0	0	0,00	0	▼ 0,90	▼ 0,58	▼ 1,55
Biyoloji	10	0	0	0,00	0	▼ 4,40	▼ 4,74	▼ 4,66
TYT Fen	30	4	3	3,25	11	▼ 6,98	▼ 8,07	▼ 9,16
Toplam:	120	34	23	28,25	24	▼ 36,77	▼ 39,00	▼ 41,10

Soru No 123456789012345678901234567890

TYT Türkçe eeBabDB d EbbCdc D dDbdC eA

Cevap Anahtarı A DCBEABDBEEAECCACDCECDBABECBDA

TYT Sosyal EeEaCaEEDBbE CcAcCCA D e E

Cevap Anahtarı A EAEDCCEEDBCEACEBCCAADBADADCE

TYT Matematik A B b C

Cevap Anahtarı A CABDAABBDAEECEABDDCCDCEAEDEBCC

TYT Fen CedA C Bb

Cevap Anahtarı A ECDBACCEBDCABAECDBDEAECBCDACDE

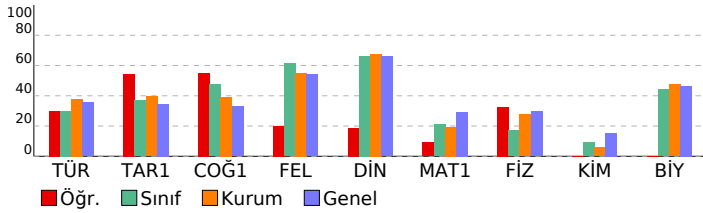

TYT Türkçe	S	D	Y	B%
Türkçe	2	0	2	0
Destan Dönemi Türk şiirini tanıy ve türlerini açıklar.	2	0	2	0
Destan Dönemi Türk şiirinin genel özelliklerini açıklar.	2	0	2	0
Türk edebiyatını dönemlere ayırır.	2	2	0	100
Halk hikâyesini tanımlar ve genel özelliklerini kavrar.	1	1	0	100
Dini-Tasavvufî halk şiirinin genel özelliklerini açıklar.	2	1	1	50
Dini-Tasavvufî halk şiiri nazım şekillerini inceler.	3	1	1	33
Aşık tarzı halk şiirlerini tanıy.	1	1	0	100
Halk şiirini tanımlar ve genel özelliklerini kavrar.	2	0	0	0
Anonim halk şiirinin genel özelliklerini açıklar.	1	0	0	0
FİLİMSİLER	4	1	3	25
Noktalamalı İşaretleri	1	1	0	100
Filimsiler	1	0	1	0
Yazım Kuralları	1	0	1	0
Servetifunun Dönemi hikâye yazarlarını tanıy.	1	0	0	0
Millî Edebiyat Dönemi hikâye yazarlarını tanıy.	1	0	0	0
Aşık tarzı halk şiirinin genel özelliklerini açıklar.	1	1	0	100
Millî Edebiyat Dönemi hikâyesinin genel özelliklerini kavrar.	1	0	0	0
Tanzimat Dönemi hikâyesinin genel özelliklerini kavrar.	2	2	0	100
Servetifunun Dönemi hikâyesinin genel özelliklerini kavrar.	1	1	0	100
Geçiş Dönemi edebiyatını tanıy ve genel özelliklerini kavrar.	5	2	2	40
Mesneviyi tanımlar ve genel özelliklerini kavrar.	1	0	1	0

TYT Sosyal	S	D	Y	B%
Tarih-1	1	1	0	100
Anadolu'daki ilk Türk siyasi teşekküllerinin birbirleriyle ve çevre devletlerle olan ilişkilerini uzlaşma ve çatışma bağl	1	1	0	100
İslam dünyasının korunması bağlamında Türkiye Selçuklu Devleti ve Eyyubi Devleti'nin Haçlılarla yaptıkları mücade	1	0	1	0
Osmanlı Beyliği'nin devletleşme sürecini Bizans'la olan ilişkileri çerçevesinde analiz eder.	3	2	1	67
Rumeli'deki fetihler ile iskân (şenlendirme) ve istimâlet politikalarının amaçlarını ve etkilerini analiz eder.	2	1	1	50
Osmanlı Devleti'nin Anadolu'da Türk siyasi birliğini sağlamaya yönelik faaliyetlerini ve sonuçlarını analiz eder.	4	3	1	75
Coğrafya-1	1	1	0	100
Dünya'nın tektonik oluşumunu açıklar.	1	1	0	100
Kayaçların özellikleri ile yeryüzü şekillerinin oluşum süreçlerini ilişkilendirir.	1	0	0	0
Dış kuvvetleri yer şekillerinin oluşum sürecine etkileri açısından açıklar.	4	2	1	50
Türkiye'deki yer şekillerinin oluşum sürecine iç kuvvetlerin etkisini açıklar.	1	0	1	0
İç kuvvetleri; yer şekillerinin oluşum sürecine etkileri açısından açıklar.	3	3	0	100
Felsefe	1	1	0	100
Düşünme ve akıl yürütmeye dili doğru kullanmanın önemi açıklar.	1	1	0	100
Felsefenin insan ve toplum hayatı üzerindeki rolünü örneklerle açıklar.	1	0	0	0
Düşünme ve akıl yürütmeye ilişkin kavramları açıklar.	2	0	0	0
Felsefi düşüncenin özelliklerini açıklar.	1	0	0	0
Din Kül. ve Ahl. Bil.	2	0	1	0
Allah inancının insan hayatındaki yeri ve önemi yorumlar.	2	0	1	0
İsim ve sıfatlarının yansımalarıyla Allah'ı tanıy.	1	0	0	0
Hz. Muhammed ile genç sahabiler arasındaki iletişimi değerlendirir.	1	1	0	100

TYT Matematik	S	D	Y	B%
Matematik-1	3	0	0	0
n elemanlı bir kümenin r tane elemanın kaç farklı şekilde seçilebileceğini hesaplar.	3	0	0	0
Olasılık kavramı ile ilgili uygulamalar yapar.	2	1	0	50
Fonksiyonlarda bileşke işlemiyle ilgili işlemler yapar.	9	0	1	0
Fonksiyonlarla ilgili problemler çözer.	5	0	0	0
n çeşit nesne ile oluşturulabilecek r li dizilişlerin (permütasyonların) kaç farklı şekilde yapılabileceğini hesaplar.	3	1	0	33
Binom açılımını yapar.	3	1	0	33
Fonksiyonların grafiklerini yorumlar.	3	0	0	0
Sınırlı sayıda tekrarlayan nesnelerin dizilişlerini (permütasyonlarını) açıklayarak problemler çözer.	2	0	0	0

TYT Fen	S	D	Y	B%
Fizik	1	0	0	0
Üreteçlerin seri ve paralel bağlanma gerekliliklerini açıklar.	1	0	0	0
Basınç ve basınç kuvveti kavramlarının katı, durgun sıvı ve gazlarda bağlı olduğu değişkenleri açıklar.	5	3	1	60
Dünya'nın manyetik alanının sonuçlarını açıklar.	1	0	1	0
Elektrik enerjisi ve elektriksel güç kavramlarını ilişkilendirir.	1	0	1	0
Miknatısların oluşturduğu manyetik alanı ve özelliklerini açıklar.	1	1	0	100
Üzerinden akım geçen düz bir iletken telin oluşturduğu manyetik alanı etkileyen değişkenleri analiz eder.	1	0	0	0
Kimya	1	0	0	0
Kimyanın temel kanunlarını açıklar.	1	0	0	0
Mol kavramını açıklar.	3	0	0	0
Kimyasal tepkimeleri açıklar.	2	0	0	0
Kütle, mol sayısı, molekül sayısı, atom sayısı ve gazlar için normal şartlarda hacim kavramlarını birbirleriyle ilişkil	4	0	0	0
Biyoloji	3	0	0	0
Mitoz ve mayozu karşılaştırır.	3	0	0	0
Eşeyiz üremeyi örneklerle açıklar.	1	0	0	0
Eşeyli üremeyi örneklerle açıklar.	2	0	0	0
Eşeyli ve eşeyiz üremeyi karşılaştırır.	1	0	0	0
Hücre bölünmesinin kontrolünü ve kanseri açıklar.	1	0	0	0
Mayozun I. evresinde gerçekleşen olayları açıklar.	1	0	0	0
Genetik kavramları açıklar.	1	0	0	0

SINAV SONUÇ BELGESİ							
KAHRAMANMARAŞ / TÜRKÖĞLU / YEDİ GÜZEL ADAM ANADOLU İMAN							
Öğrenci			Numara	Sınıf			
ÖZLEM ALBENİ			912	10A			
Puan Türü	Puan	Genel Ort.	Dereceler				
			Snf	Kurum	İlçe	İl	Genel
TYT	▼ 237,197	264,540	7	40	40	999	2036
Puanı Hesaplanan:			61	61	1191	3648	
Katılımlar:			12	61	61	1191	3648

Ders	Soru	Doğru	Yanlış	Net	Başarı %	Sınıf Ort.	Kurum Ort.	Genel Ort.
Türkçe	30	13	14	9,50	32	▲ 8,98	▼ 11,35	▼ 10,67
Tarih-1	11	5	6	3,50	32	▼ 4,04	▼ 4,36	▼ 3,82
Coğrafya-1	10	6	4	5,00	50	▲ 4,75	▲ 3,91	▲ 3,28
Felsefe	5	3	1	2,75	55	▼ 3,06	▼ 2,76	▲ 2,70
Din Kül. ve Ahl. Bil.	4	3	0	3,00	75	▲ 2,65	▲ 2,71	▲ 2,64
TYT Sosyal	30	17	11	14,25	48	▼ 14,50	▲ 13,74	▲ 12,44
Matematik-1	30	3	3	2,25	8	▼ 6,31	▼ 5,84	▼ 8,83
Fizik	10	3	1	2,75	28	▲ 1,69	◆ 2,75	▼ 2,95
Kimya	10	0	1	-0,25	-3	▼ 0,90	▼ 0,58	▼ 1,55
Biyoloji	10	4	2	3,50	35	▼ 4,40	▼ 4,74	▼ 4,66
TYT Fen	30	7	4	6,00	20	▼ 6,98	▼ 8,07	▼ 9,16
Toplam:	120	40	32	32,00	27	▼ 36,77	▼ 39,00	▼ 41,10

Soru No	123456789012345678901234567890
TYT Türkçe	DdBEdBbBab ECCaAca b cdAcECBcd
Cevap Anahtarı	A DCBEABDBEEAECCADCECDBABECBDA
TYT Sosyal	cAdabaEEDBbEdCCaaCbAADB DeADC
Cevap Anahtarı	A EAEDCCEEDBCEACEBCCAADBADAADCE
TYT Matematik	B A b e D d
Cevap Anahtarı	A CABDAABBDAEECEABDDCDCDEAEDEBCC
TYT Fen	dAC B d Eb D Cdc
Cevap Anahtarı	A ECDBACCEBDCABAECBDEAECBCDACDE

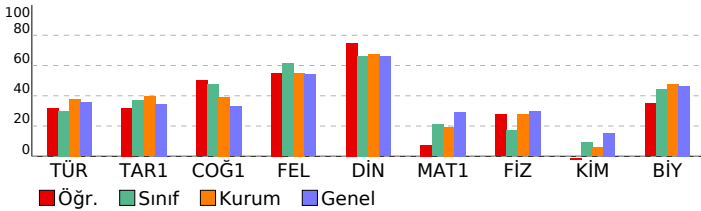

10 SINIF ATLAS DES 03 (OS02-10.06DES03)

HATİP LİSESİ		DERSLERE GÖRE BAŞARI ANALİZİ	
TYT Türkçe			
Türkçe	S	D	Y B%
Destan Dönemi Türk şiirini tanıtır ve türlerini açıklar.	2	2	0 100
Destan Dönemi Türk şiirinin genel özelliklerini açıklar.	2	0	2 0
Türk edebiyatını dönemlere ayırır.	2	1	1 50
Halk hikâyesini tanımlar ve genel özelliklerini kavrar.	1	1	0 100
Dini-Tasavvufî halk şiirinin genel özelliklerini açıklar.	2	0	2 0
Dini-Tasavvufî halk şiiri nazım şekillerini inceler.	3	0	2 0
Aşık tarzı halk şiirlerini tanıtır.	1	1	0 100
Halk şiirini tanımlar ve genel özelliklerini kavrar.	2	1	0 50
Anonim halk şiirinin genel özelliklerini açıklar.	1	0	0 0
FİLİMSİLER	4	4	0 100
Noktalama İşaretleri	1	0	1 0
Filimsiler	1	1	0 100
Yazım Kuralları	1	0	1 0
Servetifunun Dönemi hikâye yazarlarını tanıtır.	1	0	1 0
Millî Edebiyat Dönemi hikâye yazarlarını tanıtır.	1	0	1 0
Aşık tarzı halk şiirinin genel özelliklerini açıklar.	1	0	0 0
Millî Edebiyat Dönemi hikâyesinin genel özelliklerini kavrar.	1	0	1 0
Tanzimat Dönemi hikâyesinin genel özelliklerini kavrar.	2	0	2 0
Servetifunun Dönemi hikâyesinin genel özelliklerini kavrar.	1	0	1 0
Geçiş Dönemi edebiyatını tanıtır ve genel özelliklerini kavrar.	5	3	2 60
Mesneviyi tanımlar ve genel özelliklerini kavrar.	1	0	1 0
TYT Sosyal			
Tarih-1	S	D	Y B%
Anadolu'daki ilk Türk siyasi teşekküllerinin birbirleriyle ve çevre devletlerle olan ilişkilerini uzlaşma ve çatışma bağl	1	0	1 0
İslam dünyasının korunması bağlamında Türkiye Selçuklu Devleti ve Eyyubi Devleti'nin Haçlılarla yaptıkları mücade	1	1	0 100
Osmanlı Beyliği'nin devletleşme sürecini Bizans'la olan ilişkileri çerçevesinde analiz eder.	3	0	3 0
Rumeli'deki fetihler ile İskân (şenlendirme) ve istimâlet politikalarının amaçlarını ve etkilerini analiz eder.	2	1	1 50
Osmanlı Devleti'nin Anadolu'da Türk siyasi birliğini sağlamaya yönelik faaliyetlerini ve sonuçlarını analiz eder.	4	3	1 75
Coğrafya-1	S	D	Y B%
Dünya'nın tektonik oluşumunu açıklar.	1	1	0 100
Kayaçların özellikleri ile yeryüzü şekillerinin oluşum süreçlerini ilişkilendirir.	1	0	1 0
Dış kuvvetleri yer şekillerinin oluşum sürecine etkileri açısından açıklar.	4	3	1 75
Türkiye'deki yer şekillerinin oluşum sürecine iç kuvvetlerin etkisini açıklar.	1	0	1 0
İç kuvvetleri; yer şekillerinin oluşum sürecine etkileri açısından açıklar.	3	2	1 67
Felsefe	S	D	Y B%
Düşünme ve akıl yürütmeye dili doğru kullanmanın önemi açıklar.	1	1	0 100
Felsefenin insan ve toplum hayatı üzerindeki rolünü örneklerle açıklar.	1	1	0 100
Düşünme ve akıl yürütmeye ilişkin kavramları açıklar.	2	1	0 50
Felsefi düşüncenin özelliklerini açıklar.	1	0	1 0
Din Kül. ve Ahl. Bil.	S	D	Y B%
Allah inancının insan hayatındaki yeri ve önemini yorumlar.	2	2	0 100
İsim ve sıfatlarının yansımalarıyla Allah'ı tanıtır.	1	1	0 100
Hz. Muhammed ile genç sahabiler arasındaki iletişimi değerlendirir.	1	0	0 0
TYT Matematik			
Matematik-1	S	D	Y B%
n elemanlı bir kümenin r tane elemanının kaç farklı şekilde seçilebileceğini hesaplar.	3	0	0 0
Olasılık kavramı ile ilgili uygulamalar yapar.	2	1	0 50
Fonksiyonlarda bileşke işlemiyle ilgili işlemler yapar.	9	2	1 22
Fonksiyonlarla ilgili problemler çözer.	5	0	0 0
n çeşit nesne ile oluşturulabilecek r li dizilişlerin (permütasyonların) kaç farklı şekilde yapılabileceğini hesaplar.	3	0	0 0
Binom açılımını yapar.	3	0	1 0
Fonksiyonların grafiklerini yorumlar.	3	0	1 0
Sınırlı sayıda tekrarlayan nesnelerin dizilişlerini (permütasyonlarını) açıklayarak problemler çözer.	2	0	0 0
TYT Fen			
Fizik	S	D	Y B%
Üreteçlerin seri ve paralel bağlanma gerekliliklerini açıklar.	1	0	0 0
Basınç ve basınç kuvveti kavramlarının katı, durgun sıvı ve gazlarda bağlı olduğu değişkenleri açıklar.	5	1	0 20
Dünya'nın manyetik alanının sonuçlarını açıklar.	1	0	0 0
Elektrik enerjisi ve elektriksel güç kavramlarını ilişkilendirir.	1	0	1 0
Miknatısların oluşturduğu manyetik alanı ve özelliklerini açıklar.	1	1	0 100
Üzerinden akım geçen düz bir iletken telin oluşturduğu manyetik alanı etkileyen değişkenleri analiz eder.	1	1	0 100
Kimya	S	D	Y B%
Kimyanın temel kanunlarını açıklar.	1	0	0 0
Mol kavramını açıklar.	3	0	1 0
Kimyasal tepkimeleri açıklar.	2	0	0 0
Kütle, mol sayısı, molekül sayısı, atom sayısı ve gazlar için normal şartlarda hacim kavramlarını birbirleriyle ilişkilir	4	0	0 0
Biyoloji	S	D	Y B%
Mitoz ve mayozu karşılaştırır.	3	0	0 0
Eşeyli üremeyi örneklerle açıklar.	1	1	0 100
Eşeyli üremeyi örneklerle açıklar.	2	1	1 50
Eşeyli ve eşeysiz üremeyi karşılaştırır.	1	0	0 0
Hücre bölünmesinin kontrolünü ve kanseri açıklar.	1	1	0 100
Mayozun I. evresinde gerçekleşen olayları açıklar.	1	1	0 100
Genetik kavramları açıklar.	1	0	1 0

SINAV SONUÇ BELGESİ							
KAHRAMANMARAŞ / TÜRKÖĞLU / YEDİ GÜZEL ADAM ANADOLU İMAN							
Öğrenci			Numara	Sınıf			
ZEYNEP ZEYŞAN			914	10A			
Puan Türü	Puan	Genel Ort.	Dereceler				
			Snf	Kurum	İlçe	İl	Genel
TYT	▲ 326,247	264,540	1	4	4	556	892
Puanı Hesaplanan:			61	61	1191	3648	
Katılımlar:			12	61	61	1191	3648

Ders	Soru	Doğru	Yanlış	Net	Başarı %	Sınıf Ort.	Kurum Ort.	Genel Ort.
Türkçe	30	12	11	9,25	31	▲ 8,98	▼ 11,35	▼ 10,67
Tarih-1	11	7	2	6,50	59	▲ 4,04	▲ 4,36	▲ 3,82
Coğrafya-1	10	5	1	4,75	48	◆ 4,75	▲ 3,91	▲ 3,28
Felsefe	5	5	0	5,00	100	▲ 3,06	▲ 2,76	▲ 2,70
Din Kül. ve Ahl. Bil.	4	4	0	4,00	100	▲ 2,65	▲ 2,71	▲ 2,64
TYT Sosyal	30	21	3	20,25	68	▲ 14,50	▲ 13,74	▲ 12,44
Matematik-1	30	18	2	17,50	58	▲ 6,31	▲ 5,84	▲ 8,83
Fizik	10	3	4	2,00	20	▲ 1,69	▼ 2,75	▼ 2,95
Kimya	10	5	2	4,50	45	▲ 0,90	▲ 0,58	▲ 1,55
Biyoloji	10	8	0	8,00	80	▲ 4,40	▲ 4,74	▲ 4,66
TYT Fen	30	16	6	14,50	48	▲ 6,98	▲ 8,07	▲ 9,16
Toplam:	120	67	22	61,50	51	▲ 36,77	▲ 39,00	▲ 41,10

Soru No	123456789012345678901234567890
TYT Türkçe	E CCEdbEBcBbe B bb ebaBEAC
Cevap Anahtarı	B CEACCEBADEEBBCBACACDDBECDDBEAC
TYT Sosyal	EdBACDE Ec CA E AEe DDAABEADC
Cevap Anahtarı	B ECBACDEDEECBCACEAAECCDDAABEADC
TYT Matematik	eB AECC AEAb EDC B D DDEEC
Cevap Anahtarı	B BBAAECCDAEAABEDCEBDCADDEECDB
TYT Fen	ABCd e bc BaC EDAeE A CBCEDC
Cevap Anahtarı	B EABCCEDCDBEBCCDAEDABEAADCBCEDC

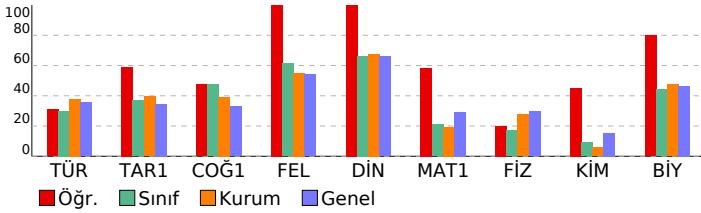

10 SINIF ATLAS DES 03 (OS02-10.06DES03)

HATİP LİSESİ		DERSLERE GÖRE BAŞARI ANALİZİ	
TYT Türkçe			
Türkçe	S	D	Y B%
Destan Dönemi Türk şiirini tanıtır ve türlerini açıklar.	2	0	2 0
Destan Dönemi Türk şiirinin genel özelliklerini açıklar.	2	0	1 0
Türk edebiyatını dönemlere ayırır.	2	1	1 50
Halk hikâyesini tanımlar ve genel özelliklerini kavrar.	1	1	0 100
Dini-Tasavvufî halk şiirinin genel özelliklerini açıklar.	2	1	1 50
Dini-Tasavvufî halk şiiri nazım şekillerini inceler.	3	1	1 33
Aşık tarzı halk şiirlerini tanıtır.	1	1	0 100
Halk şiirini tanımlar ve genel özelliklerini kavrar.	2	0	1 0
Anonim halk şiirinin genel özelliklerini açıklar.	1	0	1 0
FİLİMSİLER	4	3	0 75
Noktalama İşaretleri	1	0	0 0
Filimsiler	1	0	0 0
Yazım Kuralları	1	0	1 0
Servetifunun Dönemi hikâye yazarlarını tanıtır.	1	0	1 0
Millî Edebiyat Dönemi hikâye yazarlarını tanıtır.	1	0	1 0
Aşık tarzı halk şiirinin genel özelliklerini açıklar.	1	0	1 0
Millî Edebiyat Dönemi hikâyesinin genel özelliklerini kavrar.	1	0	1 0
Tanzimat Dönemi hikâyesinin genel özelliklerini kavrar.	2	0	1 0
Servetifunun Dönemi hikâyesinin genel özelliklerini kavrar.	1	0	1 0
Geçiş Dönemi edebiyatını tanıtır ve genel özelliklerini kavrar.	5	4	0 80
Mesneviyi tanımlar ve genel özelliklerini kavrar.	1	0	0 0
TYT Sosyal			
Tarih-1	S	D	Y B%
Anadolu'daki ilk Türk siyasi teşekküllerinin birbirleriyle ve çevre devletlerle olan ilişkilerini uzlaşma ve çatışma bağl	1	1	0 100
İslam dünyasının korunması bağlamında Türkiye Selçuklu Devleti ve Eyyubi Devleti'nin Haçlılarla yaptıkları mücade	1	1	0 100
Osmanlı Beyliği'nin devletleşme sürecini Bizans'la olan ilişkileri çerçevesinde analiz eder.	3	1	0 33
Rumeli'deki fetihler ile İskân (şenlendirme) ve istimâlet politikalarının amaçlarını ve etkilerini analiz eder.	2	0	2 0
Osmanlı Devleti'nin Anadolu'da Türk siyasi birliğini sağlamaya yönelik faaliyetlerini ve sonuçlarını analiz eder.	4	4	0 100
Coğrafya-1	S	D	Y B%
Dünya'nın tektonik oluşumunu açıklar.	1	1	0 100
Kayaçların özellikleri ile yeryüzü şekillerinin oluşum süreçlerini ilişkilendirir.	1	1	0 100
Dış kuvvetleri yer şekillerinin oluşum sürecine etkileri açısından açıklar.	4	2	1 50
Türkiye'deki yer şekillerinin oluşum sürecine iç kuvvetlerin etkisini açıklar.	1	0	0 0
İç kuvvetleri; yer şekillerinin oluşum sürecine etkileri açısından açıklar.	3	1	0 33
Felsefe	S	D	Y B%
Düşünme ve akıl yürütmeye dili doğru kullanmanın önemi açıklar.	1	1	0 100
Felsefenin insan ve toplum hayatı üzerindeki rolünü örneklerle açıklar.	1	1	0 100
Düşünme ve akıl yürütmeye ilişkin kavramları açıklar.	2	2	0 100
Felsefî düşüncenin özelliklerini açıklar.	1	1	0 100
Din Kül. ve Ahl. Bil.	S	D	Y B%
Allah inancının insan hayatındaki yeri ve önemini yorumlar.	2	2	0 100
İsim ve sıfatlarının yansımalarıyla Allah'ı tanıtır.	1	1	0 100
Hz. Muhammed ile genç sahabiler arasındaki iletişimi değerlendirir.	1	1	0 100
TYT Matematik			
Matematik-1	S	D	Y B%
n elemanlı bir kümenin r tane elemanın kaç farklı şekilde seçilebileceğini hesaplar.	3	3	0 100
Olasılık kavramı ile ilgili uygulamalar yapar.	2	1	1 50
Fonksiyonlarda bileşke işlemiyle ilgili işlemler yapar.	9	6	1 67
Fonksiyonlarla ilgili problemler çözer.	5	2	0 40
n çeşit nesne ile oluşturulabilecek r li dizilişlerin (permütasyonların) kaç farklı şekilde yapılabileceğini hesaplar.	3	3	0 100
Binom açılımını yapar.	3	2	0 67
Fonksiyonların grafiklerini yorumlar.	3	1	0 33
Sınırlı sayıda tekrarlayan nesnelerin dizilişlerini (permütasyonlarını) açıklayarak problemler çözer.	2	0	0 0
TYT Fen			
Fizik	S	D	Y B%
Üreteçlerin seri ve paralel bağlanma gerekliliklerini açıklar.	1	0	0 0
Basınç ve basınç kuvveti kavramlarının katı, durgun sıvı ve gazlarda bağlı olduğu değişkenleri açıklar.	5	2	2 40
Dünya'nın manyetik alanının sonuçlarını açıklar.	1	0	1 0
Elektrik enerjisi ve elektriksel güç kavramlarını ilişkilendirir.	1	0	1 0
Miknatısların oluşturduğu manyetik alanı ve özelliklerini açıklar.	1	1	0 100
Üzerinden akım geçen düz bir iletken telin oluşturduğu manyetik alanı etkileyen değişkenleri analiz eder.	1	0	0 0
Kimya	S	D	Y B%
Kimyanın temel kanunlarını açıklar.	1	1	0 100
Mol kavramını açıklar.	3	2	0 67
Kimyasal tepkimeleri açıklar.	2	1	1 50
Kütle, mol sayısı, molekül sayısı, atom sayısı ve gazlar için normal şartlarda hacim kavramlarını birbirleriyle ilişkil	4	1	1 25
Biyoloji	S	D	Y B%
Mitoz ve mayozu karşılaştırır.	3	3	0 100
Eşeyli üremeyi örneklerle açıklar.	1	1	0 100
Eşeyli üremeyi örneklerle açıklar.	2	2	0 100
Eşeyli ve eşeysiz üremeyi karşılaştırır.	1	0	0 0
Hücre bölünmesinin kontrolünü ve kanseri açıklar.	1	1	0 100
Mayozun I. evresinde gerçekleşen olayları açıklar.	1	0	0 0
Genetik kavramları açıklar.	1	1	0 100

SINAV SONUÇ BELGESİ	10 SINIF ATLAS DES 03 (OS02-10.06DES03)
KAHRAMANMARAŞ / TÜRKÖĞLU / YEDİ GÜZEL ADAM ANADOLU İMAN HATİP LİSESİ	DERSLERE GÖRE BAŞARI ANALİZİ

Öğrenci		Numara	Sınıf
AHMET SÜREK		942	10B
Puan Türü	Puan	Genel Ort.	
TYT	▼ 214,108	264,540	
Puanı Hesaplanan:		61	61
Katılımlar:		17	61
		61	1191
		3648	

Ders	Soru	Doğru	Yanlış	Net	Başarı %	Sınıf Ort.	Kurum Ort.	Genel Ort.
Türkçe	30	10	9	7,75	26	▼10,13	▼11,35	▼10,67
Tarih-1	11	7	3	6,25	57	▲4,18	▲4,36	▲3,82
Coğrafya-1	10	1	8	-1,00	-10	▼2,85	▼3,91	▼3,28
Felsefe	5	2	3	1,25	25	▼2,91	▼2,76	▼2,70
Din Kül. ve Ahl. Bil.	4	2	2	1,50	38	▼2,66	▼2,71	▼2,64
TYT Sosyal	30	12	16	8,00	27	▼12,60	▼13,74	▼12,44
Matematik-1	30	4	4	3,00	10	▼3,74	▼5,84	▼8,83
Fizik	10	6	2	5,50	55	▲3,12	▲2,75	▲2,95
Kimya	10	0	0	0,00	0	▼0,09	▼0,58	▼1,55
Biyoloji	10	1	4	0,00	0	▼3,59	▼4,74	▼4,66
TYT Fen	30	7	6	5,50	18	▼6,79	▼8,07	▼9,16
Toplam:	120	33	35	24,25	20	▼33,26	▼39,00	▼41,10

Soru No	123456789012345678901234567890
TYT Türkçe	C A CaBeDEBaB e ab Db eB d
Cevap Anahtarı	B CEACCEBADEBEBDCABACDDBECCDBEAC
TYT Sosyal	EaBAbDE EEeabbdcd EadcDeAeEeDd
Cevap Anahtarı	B ECBACDEDEECBACEAAECCDDAABEADC
TYT Matematik	B b dA aDa D
Cevap Anahtarı	B BBAAECCDAEAABEDCEBDCADDEECDB
TYT Fen	ABCCDe DB be C eb
Cevap Anahtarı	B EABCCEDCDBEBCCDAEDABEAADCBCEDC

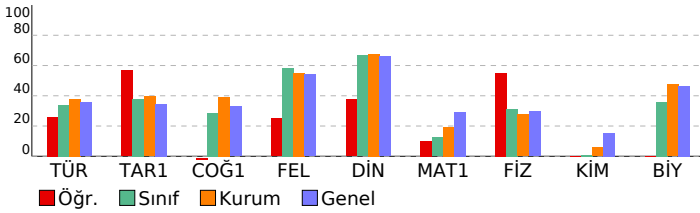

TYT Türkçe	S	D	Y	B%
Türkçe	2	1	1	50
Destan Dönemi Türk şiirini tanıtır ve türlerini açıklar.	2	1	1	50
Destan Dönemi Türk şiirinin genel özelliklerini açıklar.	2	2	0	100
Türk edebiyatını dönemlere ayırır.	1	1	0	100
Halk hikâyesini tanımlar ve genel özelliklerini kavrar.	2	0	0	0
Dini-Tasavvufî halk şiirinin genel özelliklerini açıklar.	3	0	1	0
Dini-Tasavvufî halk şiiri nazım şekillerini inceler.	1	1	0	100
Aşık tarzı halk şiirlerini tanıtır.	2	0	1	0
Halk şiirini tanımlar ve genel özelliklerini kavrar.	1	0	1	0
Anonim halk şiirinin genel özelliklerini açıklar.	4	2	1	50
FİLİMSİLER	1	1	0	100
Noktalamalı İşaretleri	1	0	1	0
Filimsiler	1	0	1	0
Yazım Kuralları	1	0	1	0
Servetifunun Dönemi hikâye yazarlarını tanıtır.	1	0	0	0
Millî Edebiyat Dönemi hikâye yazarlarını tanıtır.	1	0	0	0
Aşık tarzı halk şiirinin genel özelliklerini açıklar.	1	0	1	0
Millî Edebiyat Dönemi hikâyesinin genel özelliklerini kavrar.	2	0	0	0
Tanzimat Dönemi hikâyesinin genel özelliklerini kavrar.	1	0	0	0
Servetifunun Dönemi hikâyesinin genel özelliklerini kavrar.	5	1	2	20
Geçiş Dönemi edebiyatını tanıtır ve genel özelliklerini kavrar.	1	1	0	100
Mesneviyi tanımlar ve genel özelliklerini kavrar.				

TYT Sosyal	S	D	Y	B%
Tarih-1	1	1	0	100
Anadolu'daki ilk Türk siyasi teşekküllerinin birbirleriyle ve çevre devletlerle olan ilişkilerini uzlaşma ve çatışma bağl	1	1	0	100
İslam dünyasının korunması bağlamında Türkiye Selçuklu Devleti ve Eyyubi Devleti'nin Haçlılarla yaptıkları mücade	3	1	1	33
Osmanlı Beyliği'nin devletleşme sürecini Bizans'la olan ilişkileri çerçevesinde analiz eder.	2	1	1	50
Rumeli'deki fetihler ile iskan (şenlendirme) ve istimâlet politikalarının amaçlarını ve etkilerini analiz eder.	4	3	1	75
Osmanlı Devleti'nin Anadolu'da Türk siyasi birliğini sağlamaya yönelik faaliyetlerini ve sonuçlarını analiz eder.	1	0	1	0
Coğrafya-1	1	0	1	0
Dünya'nın tektonik oluşumunu açıklar.	1	0	0	0
Kayaçların özellikleri ile yeryüzü şekillerinin oluşum süreçlerini ilişkilendirir.	4	1	3	25
Dış kuvvetleri yer şekillerinin oluşum sürecine etkileri açısından açıklar.	1	0	1	0
Türkiye'deki yer şekillerinin oluşum sürecine iç kuvvetlerin etkisini açıklar.	3	0	3	0
İç kuvvetleri; yer şekillerinin oluşum sürecine etkileri açısından açıklar.	1	1	0	100
Felsefe	1	1	0	100
Düşünme ve akıl yürütmede dilin doğru kullanımının önemi açıklar.	1	0	1	0
Felsefenin insan ve toplum hayatı üzerindeki rolünü örneklerle açıklar.	2	1	1	50
Düşünme ve akıl yürütmeye ilişkin kavramları açıklar.	1	0	1	0
Felsefî düşüncenin özelliklerini açıklar.	2	0	2	0
Din Kül. ve Ahl. Bil.	2	0	2	0
Allah inancının insan hayatındaki yeri ve önemini yorumlar.	1	0	1	00
İsim ve sıfatlarının yansımalarıyla Allah'ı tanıtır.	3	0	0	0
Hz. Muhammed ile genç sahabiler arasındaki iletişimi değerlendirir.	1	1	0	100

TYT Matematik	S	D	Y	B%
Matematik-1	3	0	1	0
n elemanlı bir kümenin r tane elemanın kaç farklı şekilde seçilebileceğini hesaplar.	2	1	0	50
Olasılık kavramı ile ilgili uygulamalar yapar.	9	0	0	0
Fonksiyonlarda bileşke işlemiyle ilgili işlemler yapar.	5	0	0	0
Fonksiyonlarla ilgili problemler çözer.	3	2	1	67
n çeşit nesne ile oluşturulabilecek r li dizilişlerin (permütasyonların) kaç farklı şekilde yapılabileceğini hesaplar.	3	1	1	33
Binom açılımını yapar.	3	0	0	0
Fonksiyonların grafiklerini yorumlar.	3	0	0	0
Sınırlı sayıda tekrarlayan nesnelerin dizilişlerini (permütasyonlarını) açıklayarak problemler çözer.	2	0	1	0

TYT Fen	S	D	Y	B%
Fizik	1	0	1	0
Üreteçlerin seri ve paralel bağlanma gerekçelerini açıklar.	5	4	0	80
Basınç ve basınç kuvveti kavramlarının katı, durgun sıvı ve gazlarda bağlı olduğu değişkenleri açıklar.	1	0	1	0
Dünya'nın manyetik alanının sonuçlarını açıklar.	1	1	0	100
Elektrik enerjisi ve elektriksel güç kavramlarını ilişkilendirir.	1	1	0	100
Miknatısların oluşturduğu manyetik alanı ve özelliklerini açıklar.	1	1	0	100
Üzerinden akım geçen düz iletken telin oluşturduğu manyetik alanı etkileyen değişkenleri analiz eder.	1	0	0	0
Kimya	1	0	0	0
Kimyanın temel kanunlarını açıklar.	3	0	0	0
Mol kavramını açıklar.	2	0	0	0
Kimyasal tepkimeleri açıklar.	4	0	0	0
Kütle, mol sayısı, molekül sayısı, atom sayısı ve gazlar için normal şartlarda hacim kavramlarını birbirleriyle ilişkil	3	0	2	0
Biyoloji	1	0	1	0
Mitoz ve mayozu karşılaştırır.	2	0	2	0
Eşeyli üremeyi örneklerle açıklar.	1	0	1	0
Eşeyli ve eşeysiz üremeyi karşılaştırır.	1	1	0	100
Hücre bölünmesinin kontrolünü ve kanseri açıklar.	1	0	0	0
Mayozun I. evresinde gerçekleşen olayları açıklar.	1	0	0	0
Genetik kavramları açıklar.	1	0	1	0

SINAV SONUÇ BELGESİ	10 SINIF ATLAS DES 03 (OS02-10.06DES03)
KAHRAMANMARAŞ / TÜRKÖĞLU / YEDİ GÜZEL ADAM ANADOLU İMAN	HATİP LİSESİ DERSLERE GÖRE BAŞARI ANALİZİ

Öğrenci		Numara	Sınıf				
AHSENBEYZA SOLMAZ		941	10B				
Puan Türü	Puan	Genel Ort.	Dereceler				
			Snf	Kurum	İlçe	İl	Genel
TYT	▼ 258,511	264,540	3	25	25	919	1726
	Puanı Hesaplanan:		61	61	1191	3648	
Katılımlar:		17	61	61	1191	3648	

Ders	Soru	Doğru	Yanlış	Net	Başarı %	Sınıf Ort.	Kurum Ort.	Genel Ort.
Türkçe	30	14	6	12,50	42	▲10,13	▲11,35	▲10,67
Tarih-1	11	0	0	0,00	0	▼4,18	▼4,36	▼3,82
Coğrafya-1	10	2	0	2,00	20	▼2,85	▼3,91	▼3,28
Felsefe	5	3	0	3,00	60	▲2,91	▲2,76	▲2,70
Din Kül. ve Ahl. Bil.	4	3	1	2,75	69	▲2,66	▲2,71	▲2,64
TYT Sosyal	30	8	1	7,75	26	▼12,60	▼13,74	▼12,44
Matematik-1	30	17	7	15,25	51	▲3,74	▲5,84	▲8,83
Fizik	10	3	2	2,50	25	▼3,12	▼2,75	▼2,95
Kimya	10	1	1	0,75	8	▲0,09	▲0,58	▼1,55
Biyoloji	10	1	2	0,50	5	▼3,59	▼4,74	▼4,66
TYT Fen	30	5	5	3,75	13	▼6,79	▼8,07	▼9,16
Toplam:	120	44	19	39,25	33	▲33,26	▲39,00	▼41,10

Soru No	123456789012345678901234567890
TYT Türkçe	D ae DB EAdCCac e EC BAB CB
Cevap Anahtarı	A DCBEABDBEEAECCADCECDBABECBDA
TYT Sosyal	E ADB AeDCE
Cevap Anahtarı	A EAEDCCEEDBCEACEBCCAADBADAADE
TYT Matematik	CdBDAABd A ECE BaDaDCcEAdD b
Cevap Anahtarı	A CABDAABBDAEECEABDDCDEAEDEBCC
TYT Fen	C ACe d C b C e b
Cevap Anahtarı	A ECDBACCEBDCABAECDBDEAECBCDACDE

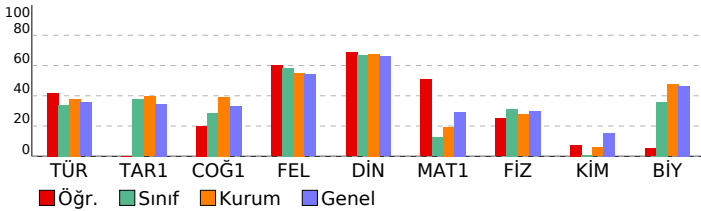

TYT Türkçe	S	D	Y	B%
Türkçe	2	1	1	50
Destan Dönemi Türk şiirini tanıtır ve türlerini açıklar.	2	1	1	50
Destan Dönemi Türk şiirinin genel özelliklerini açıklar.	2	0	1	0
Türk edebiyatını dönemlere ayırır.	2	1	0	50
Halk hikâyesini tanımlar ve genel özelliklerini kavrar.	1	0	0	0
Dini-Tasavvufî halk şiirinin genel özelliklerini açıklar.	2	2	0	100
Dini-Tasavvufî halk şiiri nazım şekillerini inceler.	3	2	0	67
Aşık tarzı halk şiirlerini tanıtır.	1	1	0	100
Halk şiirini tanımlar ve genel özelliklerini kavrar.	2	2	0	100
Anonim halk şiirinin genel özelliklerini açıklar.	1	1	0	100
FİLİMSİLER	4	2	2	50
Noktalama İşaretleri	1	0	1	0
Filimsiler	1	0	1	0
Yazım Kuralları	1	0	0	0
Servetifunun Dönemi hikâye yazarlarını tanıtır.	1	0	1	0
Millî Edebiyat Dönemi hikâye yazarlarını tanıtır.	1	0	1	0
Aşık tarzı halk şiirinin genel özelliklerini açıklar.	1	0	0	0
Millî Edebiyat Dönemi hikâyesinin genel özelliklerini kavrar.	1	1	0	100
Tanzimat Dönemi hikâyesinin genel özelliklerini kavrar.	2	0	0	0
Servetifunun Dönemi hikâyesinin genel özelliklerini kavrar.	1	0	0	0
Geçiş Dönemi edebiyatını tanıtır ve genel özelliklerini kavrar.	5	3	0	60
Mesneviyi tanımlar ve genel özelliklerini kavrar.	1	0	0	0

TYT Sosyal	S	D	Y	B%
Tarih-1	1	0	0	0
Anadolu'daki ilk Türk siyasi teşekküllerinin birbirleriyle ve çevre devletlerle olan ilişkilerini uzlaşma ve çatışma bağl	1	0	0	0
İslam dünyasının korunması bağlamında Türkiye Selçuklu Devleti ve Eyyubi Devleti'nin Haçlılarla yaptıkları mücade	1	0	0	0
Osmanlı Beyliği'nin devletleşme sürecini Bizans'la olan ilişkileri çerçevesinde analiz eder.	3	0	0	0
Rumeli'deki fetihler ile iskân (şenlendirme) ve istimâlet politikalarının amaçlarını ve etkilerini analiz eder.	2	0	0	0
Osmanlı Devleti'nin Anadolu'da Türk siyasi birliğini sağlamaya yönelik faaliyetlerini ve sonuçlarını analiz eder.	4	0	0	0
Coğrafya-1	1	1	0	100
Dünya'nın tektonik oluşumunu açıklar.	1	1	0	100
Kayaçların özellikleri ile yeryüzü şekillerinin oluşum süreçlerini ilişkilendirir.	1	0	0	0
Dış kuvvetleri yer şekillerinin oluşum sürecine etkileri açısından açıklar.	4	1	0	25
Türkiye'deki yer şekillerinin oluşum sürecine iç kuvvetlerin etkisini açıklar.	1	0	0	0
İç kuvvetleri; yer şekillerinin oluşum sürecine etkileri açısından açıklar.	3	0	0	0
Felsefe	1	1	0	100
Düşünme ve akıl yürütmeye dili doğru kullanmanın önemi açıklar.	1	1	0	100
Felsefenin insan ve toplum hayatı üzerindeki rolünü örneklerle açıklar.	1	1	0	100
Düşünme ve akıl yürütmeye ilişkin kavramları açıklar.	2	0	0	0
Felsefi düşüncenin özelliklerini açıklar.	1	1	0	100
Din Kül. ve Ahl. Bil.	2	1	0	50
Allah inancının insan hayatındaki yeri ve önemini yorumlar.	2	1	0	50
İsim ve sıfatlarının yansımalarıyla Allah'ı tanıtır.	1	1	0	100
Hz. Muhammed ile genç sahabiler arasındaki iletişimi değerlendirir.	1	1	0	100

TYT Matematik	S	D	Y	B%
Matematik-1	3	2	0	67
n elemanlı bir kümenin r tane elemanın kaç farklı şekilde seçilebileceğini hesaplar.	3	2	0	67
Olasılık kavramı ile ilgili uygulamalar yapar.	2	1	1	50
Fonksiyonlarda bileşke işlemiyle ilgili işlemler yapar.	9	7	1	78
Fonksiyonlarla ilgili problemler çözer.	5	3	1	60
n çeşit nesne ile oluşturulabilecek r li dizilişlerin (permütasyonların) kaç farklı şekilde yapılabileceğini hesaplar.	3	3	0	100
Binom açılımını yapar.	3	0	2	0
Fonksiyonların grafiklerini yorumlar.	3	1	2	33
Sınırlı sayıda tekrarlayan nesnelerin dizilişlerini (permütasyonlarını) açıklayarak problemler çözer.	2	0	0	0

TYT Fen	S	D	Y	B%
Fizik	1	0	0	0
Üreteçlerin seri ve paralel bağlanma gerekliliklerini açıklar.	1	0	0	0
Basınç ve basınç kuvveti kavramlarının katı, durgun sıvı ve gazlarda bağlı olduğu değişkenleri açıklar.	5	1	2	20
Dünya'nın manyetik alanının sonuçlarını açıklar.	1	0	0	0
Elektrik enerjisi ve elektriksel güç kavramlarını ilişkilendirir.	1	0	0	0
Miknatısların oluşturduğu manyetik alanı ve özelliklerini açıklar.	1	1	0	100
Üzerinden akım geçen düz bir iletken telin oluşturduğu manyetik alanı etkileyen değişkenleri analiz eder.	1	1	0	100
Kimya	1	1	0	100
Kimyanın temel kanunlarını açıklar.	1	1	0	100
Mol kavramını açıklar.	3	0	0	0
Kimyasal tepkimeleri açıklar.	2	0	0	0
Kütle, mol sayısı, molekül sayısı, atom sayısı ve gazlar için normal şartlarda hacim kavramlarını birbirleriyle ilişkilir	4	0	1	0
Biyoloji	3	1	0	33
Mitoz ve mayozu karşılaştırır.	3	1	0	33
Eşeyiz üremeyi örneklerle açıklar.	1	0	0	0
Eşeyli üremeyi örneklerle açıklar.	2	0	0	0
Eşeyli ve eşeyiz üremeyi karşılaştırır.	1	0	0	0
Hücre bölünmesinin kontrolünü ve kanseri açıklar.	1	0	1	0
Mayozun I. evresinde gerçekleşen olayları açıklar.	1	0	0	0
Genetik kavramları açıklar.	1	0	1	0

SINAV SONUÇ BELGESİ	10 SINIF ATLAS DES 03 (OS02-10.06DES03)
KAHRAMANMARAŞ / TÜRKÖĞLU / YEDİ GÜZEL ADAM ANADOLU İMAN	HATİP LİSESİ DERSLERE GÖRE BAŞARI ANALİZİ

Öğrenci	Numara	Sınıf
ASUDE KAHRAMAN	955	10B

Puan Türü	Puan	Genel Ort.	Dereceler				
			Snf	Kurum	İlçe	İl	Genel
TYT	▼ 226,269	264,540	13	48	48	1034	2218
Puanı Hesaplanan:			61	61	1191	3648	
Katılımlar:			17	61	61	1191	3648

Ders	Soru	Doğru	Yanlış	Net	Başarı %	Sınıf Ort.	Kurum Ort.	Genel Ort.
Türkçe	30	15	7	13,25	44	▲10,13	▲11,35	▲10,67
Tarih-1	11	2	2	1,50	14	▼4,18	▼4,36	▼3,82
Coğrafya-1	10	2	7	0,25	3	▼2,85	▼3,91	▼3,28
Felsefe	5	3	1	2,75	55	▼2,91	▼2,76	▲2,70
Din Kül. ve Ahl. Bil.	4	3	1	2,75	69	▲2,66	▲2,71	▲2,64
TYT Sosyal	30	10	11	7,25	24	▼12,60	▼13,74	▼12,44
Matematik-1	30	1	4	0,00	0	▼3,74	▼5,84	▼8,83
Fizik	10	3	5	1,75	18	▼3,12	▼2,75	▼2,95
Kimya	10	1	1	0,75	8	▲0,09	▲0,58	▼1,55
Biyoloji	10	6	2	5,50	55	▲3,59	▲4,74	▲4,66
TYT Fen	30	10	8	8,00	27	▲6,79	▼8,07	▼9,16
Toplam:	120	36	30	28,50	24	▼33,26	▼39,00	▼41,10

Soru No	123456789012345678901234567890
---------	--------------------------------

TYT Türkçe	aE CC dDEaa DcC AC cEB DDBcA
Cevap Anahtarı	B CEACCEBADEEBEBDCABACDDBECDDBEAC

TYT Sosyal	E dA b dbcaEddaC DAcBEcDC
Cevap Anahtarı	B ECBACDEDEECBCACEAAECDDAABEADC

TYT Matematik	B c a a e
Cevap Anahtarı	B BBAAECCDAEAABEDCEDEBCDCADDEECDB

TYT Fen	cbCCce bc C d E AaC CEDb
Cevap Anahtarı	B EABCCEDCDBEBCCDAEDABEAADCBCEDC

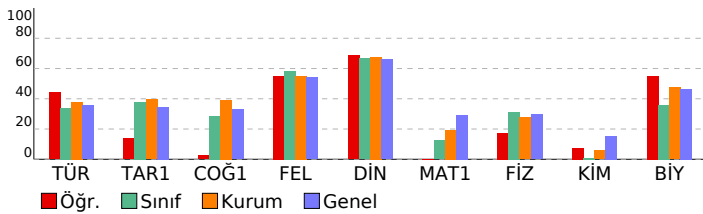

TYT Türkçe	S	D	Y	B%
Türkçe				
Destan Dönemi Türk şiirini tanıtır ve türlerini açıklar.	2	1	1	50
Destan Dönemi Türk şiirinin genel özelliklerini açıklar.	2	1	0	50
Türk edebiyatını dönemlere ayırır.	2	1	0	50
Halk hikâyesini tanımlar ve genel özelliklerini kavrar.	1	0	1	0
Dini-Tasavvufî halk şiirinin genel özelliklerini açıklar.	2	2	0	100
Dini-Tasavvufî halk şiiri nazım şekillerini inceler.	3	2	0	67
Aşık tarzı halk şiirlerini tanıtır.	1	0	0	0
Halk şiirini tanımlar ve genel özelliklerini kavrar.	2	1	1	50
Anonim halk şiirinin genel özelliklerini açıklar.	1	0	1	0
FİLİMSİLER	4	4	0	100
Noktalamalı İşaretleri	1	0	1	0
Filimsiler	1	1	0	100
Yazım Kuralları	1	0	1	0
Servetifunun Dönemi hikâye yazarlarını tanıtır.	1	0	0	0
Millî Edebiyat Dönemi hikâye yazarlarını tanıtır.	1	0	0	0
Aşık tarzı halk şiirinin genel özelliklerini açıklar.	1	1	0	100
Millî Edebiyat Dönemi hikâyesinin genel özelliklerini kavrar.	1	1	0	100
Tanzimat Dönemi hikâyesinin genel özelliklerini kavrar.	2	1	1	50
Servetifunun Dönemi hikâyesinin genel özelliklerini kavrar.	1	1	0	100
Geçiş Dönemi edebiyatını tanıtır ve genel özelliklerini kavrar.	5	1	1	20
Mesneviyi tanımlar ve genel özelliklerini kavrar.	1	0	0	0

TYT Sosyal	S	D	Y	B%
Tarih-1				
Anadolu'daki ilk Türk siyasi teşekküllerinin birbirleriyle ve çevre devletlerle olan ilişkilerini uzlaşma ve çatışma bağl	1	0	1	0
İslam dünyasının korunması bağlamında Türkiye Selçuklu Devleti ve Eyyubi Devleti'nin Haçlılarla yaptıkları mücade	1	1	0	100
Osmanlı Beyliği'nin devletleşme sürecini Bizans'la olan ilişkileri çerçevesinde analiz eder.	3	0	0	0
Rumeli'deki fetihler ile iskan (şenlendirme) ve istimâlet politikalarının amaçlarını ve etkilerini analiz eder.	2	0	0	0
Osmanlı Devleti'nin Anadolu'da Türk siyasi birliğini sağlamaya yönelik faaliyetlerini ve sonuçlarını analiz eder.	4	1	1	25
Coğrafya-1				
Dünya'nın tektonik oluşumunu açıklar.	1	1	0	100
Kayaçların özellikleri ile yeryüzü şekillerinin oluşum süreçlerini ilişkilendirir.	1	0	1	0
Dış kuvvetleri yer şekillerinin oluşum sürecine etkileri açısından açıklar.	4	1	3	25
Türkiye'deki yer şekillerinin oluşum sürecine iç kuvvetlerin etkisini açıklar.	1	0	1	0
İç kuvvetleri; yer şekillerinin oluşum sürecine etkileri açısından açıklar.	3	0	2	0
Felsefe				
Düşünme ve akıl yürütmeye dili doğru kullanmanın önemi açıklar.	1	1	0	100
Felsefenin insan ve toplum hayatı üzerindeki rolünü örneklerle açıklar.	1	1	0	100
Düşünme ve akıl yürütmeye ilişkin kavramları açıklar.	2	0	1	0
Felsefi düşüncenin özelliklerini açıklar.	1	1	0	100
Din Kül. ve Ahl. Bil.				
Allah inancının insan hayatındaki yeri ve önemini yorumlar.	2	1	1	50
İsim ve sıfatlarının yansımalarıyla Allah'ı tanıtır.	1	1	0	100
Hz. Muhammed ile genç sahabiler arasındaki iletişimi değerlendirir.	1	1	0	100

TYT Matematik	S	D	Y	B%
Matematik-1				
n elemanlı bir kümenin r tane elemanın kaç farklı şekilde seçilebileceğini hesaplar.	3	0	1	0
Olasılık kavramı ile ilgili uygulamalar yapar.	2	1	1	50
Fonksiyonlarda bileşke işlemiyle ilgili işlemler yapar.	9	0	0	0
Fonksiyonlarla ilgili problemler çözer.	5	0	0	0
n çeşit nesne ile oluşturulabilecek r li dizilişlerin (permütasyonların) kaç farklı şekilde yapılabileceğini hesaplar.	3	0	0	0
Binom açılımını yapar.	3	0	2	0
Fonksiyonların grafiklerini yorumlar.	3	0	0	0
Sınırlı sayıda tekrarlayan nesnelerin dizilişlerini (permütasyonlarını) açıklayarak problemler çözer.	2	0	0	0

TYT Fen	S	D	Y	B%
Fizik				
Üreteçlerin seri ve paralel bağlanma gerekçelerini açıklar.	1	0	1	0
Basınç ve basınç kuvveti kavramlarının katı, durgun sıvı ve gazlarda bağlı olduğu değişkenleri açıklar.	5	3	1	60
Dünya'nın manyetik alanının sonuçlarını açıklar.	1	0	1	0
Elektrik enerjisi ve elektriksel güç kavramlarını ilişkilendirir.	1	0	1	0
Miknatısların oluşturduğu manyetik alanı ve özelliklerini açıklar.	1	0	1	0
Üzerinden akım geçen düz bir iletken telin oluşturduğu manyetik alanı etkileyen değişkenleri analiz eder.	1	0	0	0
Kimya				
Kimyanın temel kanunlarını açıklar.	1	0	0	0
Mol kavramını açıklar.	3	0	1	0
Kimyasal tepkimeleri açıklar.	2	1	0	50
Kütle, mol sayısı, molekül sayısı, atom sayısı ve gazlar için normal şartlarda hacim kavramlarını birbirleriyle ilişkilir	4	0	0	0
Biyoloji				
Mitoz ve mayozu karşılaştırır.	3	2	0	67
Eşeyiz üremeyi örneklerle açıklar.	1	1	0	100
Eşeyli üremeyi örneklerle açıklar.	2	1	1	50
Eşeyli ve eşeyiz üremeyi karşılaştırır.	1	0	0	0
Hücre bölünmesinin kontrolünü ve kanseri açıklar.	1	1	0	100
Mayozun I. evresinde gerçekleşen olayları açıklar.	1	1	0	100
Genetik kavramları açıklar.	1	1	0	100

SINAV SONUÇ BELGESİ							
KAHRAMANMARAŞ / TÜRKÖĞLU / YEDİ GÜZEL ADAM ANADOLU İMAN							
Öğrenci			Numara	Sınıf			
BEYZANUR POYRAZ			997	10B			
Puan Türü	Puan	Genel Ort.	Dereceler				
			Snf	Kurum	İlçe	İl	Genel
TYT	▼ 245,444	264,540	8	32	32	971	1918
Puanı Hesaplanan:			61	61	1191	3648	
Katılımlar:			17	61	61	1191	3648

Ders	Soru	Doğru	Yanlış	Net	Başarı %	Sınıf Ort.	Kurum Ort.	Genel Ort.
Türkçe	30	11	6	9,50	32	▼ 10,13	▼ 11,35	▼ 10,67
Tarih-1	11	5	3	4,25	39	▲ 4,18	▼ 4,36	▲ 3,82
Coğrafya-1	10	6	2	5,50	55	▲ 2,85	▲ 3,91	▲ 3,28
Felsefe	5	4	0	4,00	80	▲ 2,91	▲ 2,76	▲ 2,70
Din Kül. ve Ahl. Bil.	4	3	1	2,75	69	▲ 2,66	▲ 2,71	▲ 2,64
TYT Sosyal	30	18	6	16,50	55	▲ 12,60	▲ 13,74	▲ 12,44
Matematik-1	30	4	3	3,25	11	▼ 3,74	▼ 5,84	▼ 8,83
Fizik	10	2	4	1,00	10	▼ 3,12	▼ 2,75	▼ 2,95
Kimya	10	0	3	-0,75	-8	▼ 0,09	▼ 0,58	▼ 1,55
Biyoloji	10	6	3	5,25	53	▲ 3,59	▲ 4,74	▲ 4,66
TYT Fen	30	8	10	5,50	18	▼ 6,79	▼ 8,07	▼ 9,16
Toplam:	120	41	25	34,75	29	▲ 33,26	▼ 39,00	▼ 41,10

Soru No	123456789012345678901234567890
TYT Türkçe	eeEdb AECCCA bb BAB C
Cevap Anahtarı	A DCBEABDBEEAECCCADCECDBABECBDA
TYT Sosyal	EAdD a E BeEdCCd CCA DBA AeDCE
Cevap Anahtarı	A EAEDCCEEDBCEACEBCCAADBADADCE
TYT Matematik	a B BcD b C
Cevap Anahtarı	A CABDAABBDAEECEABDDCDCDEAEDEBCC
TYT Fen	CeCC C b c ba eECaCdBCD
Cevap Anahtarı	A ECDBACCEBDCABAECDBDEAECBCDACDE

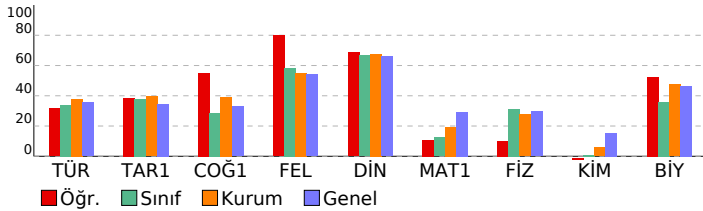

10 SINIF ATLAS DES 03 (OS02-10.06DES03)

HATİP LİSESİ		DERSLERE GÖRE BAŞARI ANALİZİ	
TYT Türkçe			
Türkçe		S	D Y B%
Destan Dönemi Türk şiirini tanıtır ve türlerini açıklar.	2	1	0 50
Destan Dönemi Türk şiirinin genel özelliklerini açıklar.	2	0	2 0
Türk edebiyatını dönemlere ayırır.	2	1	1 50
Halk hikâyesini tanımlar ve genel özelliklerini kavrar.	1	0	1 0
Dini-Tasavvufî halk şiirinin genel özelliklerini açıklar.	2	0	0 0
Dini-Tasavvufî halk şiiri nazım şekillerini inceler.	3	0	0 0
Aşık tarzı halk şiirlerini tanıtır.	1	0	0 0
Halk şiirini tanımlar ve genel özelliklerini kavrar.	2	1	0 50
Anonim halk şiirinin genel özelliklerini açıklar.	1	1	0 100
FİLİMSİLER	4	4	0 100
Noktalama İşaretleri	1	1	0 100
Filimsiler	1	1	0 100
Yazım Kuralları	1	0	0 0
Servetifunun Dönemi hikâye yazarlarını tanıtır.	1	0	0 0
Millî Edebiyat Dönemi hikâye yazarlarını tanıtır.	1	0	0 0
Aşık tarzı halk şiirinin genel özelliklerini açıklar.	1	0	1 0
Millî Edebiyat Dönemi hikâyesinin genel özelliklerini kavrar.	1	0	1 0
Tanzimat Dönemi hikâyesinin genel özelliklerini kavrar.	2	0	0 0
Servetifunun Dönemi hikâyesinin genel özelliklerini kavrar.	1	0	0 0
Geçiş Dönemi edebiyatını tanıtır ve genel özelliklerini kavrar.	5	3	0 60
Mesneviyi tanımlar ve genel özelliklerini kavrar.	1	0	0 0
TYT Sosyal			
Tarih-1		S	D Y B%
Anadolu'daki ilk Türk siyasi teşekküllerinin birbirleriyle ve çevre devletlerle olan ilişkilerini uzlaşma ve çatışma bağl	1	1	0 100
İslam dünyasının korunması bağlamında Türkiye Selçuklu Devleti ve Eyyubi Devleti'nin Haçlılarla yaptıkları mücade	1	1	0 100
Osmanlı Beyliği'nin devletleşme sürecini Bizans'la olan ilişkileri çerçevesinde analiz eder.	3	1	1 33
Rumeli'deki fetihler ile İskân (şenlendirme) ve istimâlet politikalarının amaçlarını ve etkilerini analiz eder.	2	0	1 0
Osmanlı Devleti'nin Anadolu'da Türk siyasi birliğini sağlamaya yönelik faaliyetlerini ve sonuçlarını analiz eder.	4	2	1 50
Coğrafya-1		S	D Y B%
Dünya'nın tektonik oluşumunu açıklar.	1	1	0 100
Kayaçların özellikleri ile yeryüzü şekillerinin oluşum süreçlerini ilişkilendirir.	1	0	1 0
Dış kuvvetleri yer şekillerinin oluşum sürecine etkileri açısından açıklar.	4	2	1 50
Türkiye'deki yer şekillerinin oluşum sürecine iç kuvvetlerin etkisini açıklar.	1	0	0 0
İç kuvvetleri; yer şekillerinin oluşum sürecine etkileri açısından açıklar.	3	3	0 100
Felsefe		S	D Y B%
Düşünme ve akıl yürütmeye dili doğru kullanmanın önemi açıklar.	1	1	0 100
Felsefenin insan ve toplum hayatı üzerindeki rolünü örneklerle açıklar.	1	1	0 100
Düşünme ve akıl yürütmeye ilişkin kavramları açıklar.	2	1	0 50
Felsefî düşüncenin özelliklerini açıklar.	1	1	0 100
Din Kül. ve Ahl. Bil.		S	D Y B%
Allah inancının insan hayatındaki yeri ve önemini yorumlar.	2	1	1 50
İsim ve sıfatlarının yansımalarıyla Allah'ı tanıtır.	1	1	0 100
Hz. Muhammed ile genç sahabiler arasındaki iletişimi değerlendirir.	1	1	0 100
TYT Matematik			
Matematik-1		S	D Y B%
n elemanlı bir kümenin r tane elemanın kaç farklı şekilde seçilebileceğini hesaplar.	3	1	1 33
Olasılık kavramı ile ilgili uygulamalar yapar.	2	1	0 50
Fonksiyonlarda bileşke işlemiyle ilgili işlemler yapar.	9	0	0 0
Fonksiyonlarla ilgili problemler çözer.	5	0	1 0
n çeşit nesne ile oluşturulabilecek r li dizilişlerin (permütasyonların) kaç farklı şekilde yapılabileceğini hesaplar.	3	1	0 33
Binom açılımını yapar.	3	1	1 33
Fonksiyonların grafiklerini yorumlar.	3	0	0 0
Sınırlı sayıda tekrarlayan nesnelerin dizilişlerini (permütasyonlarını) açıklayarak problemler çözer.	2	0	0 0
TYT Fen			
Fizik		S	D Y B%
Üreteçlerin seri ve paralel bağlanma gerekliliklerini açıklar.	1	0	0 0
Basınç ve basınç kuvveti kavramlarının katı, durgun sıvı ve gazlarda bağlı olduğu değişkenleri açıklar.	5	2	1 40
Dünya'nın manyetik alanının sonuçlarını açıklar.	1	0	1 0
Elektrik enerjisi ve elektriksel güç kavramlarını ilişkilendirir.	1	0	1 0
Miknatısların oluşturduğu manyetik alanı ve özelliklerini açıklar.	1	0	1 0
Üzerinden akım geçen düz bir iletken telin oluşturduğu manyetik alanı etkileyen değişkenleri analiz eder.	1	0	0 0
Kimya		S	D Y B%
Kimyanın temel kanunlarını açıklar.	1	0	0 0
Mol kavramını açıklar.	3	0	1 0
Kimyasal tepkimeleri açıklar.	2	0	0 0
Kütle, mol sayısı, molekül sayısı, atom sayısı ve gazlar için normal şartlarda hacim kavramlarını birbirleriyle ilişkil	4	0	2 0
Biyoloji		S	D Y B%
Mitoz ve mayozu karşılaştırır.	3	1	2 33
Eşeyli üremeyi örneklerle açıklar.	1	1	0 100
Eşeyli üremeyi örneklerle açıklar.	2	2	0 100
Eşeyli ve eşeysiz üremeyi karşılaştırır.	1	0	1 0
Hücre bölünmesinin kontrolünü ve kanseri açıklar.	1	1	0 100
Mayozun I. evresinde gerçekleşen olayları açıklar.	1	1	0 100
Genetik kavramları açıklar.	1	0	0 0

SINAV SONUÇ BELGESİ	10 SINIF ATLAS DES 03 (OS02-10.06DES03)
KAHRAMANMARAŞ / TÜRKÖĞLU / YEDİ GÜZEL ADAM ANADOLU İMAN	HATİP LİSESİ DERSLERE GÖRE BAŞARI ANALİZİ

Öğrenci		Numara	Sınıf				
EMİNE KEKLİK		981	10B				
Puan Türü	Puan	Genel Ort.	Dereceler				
			Snf	Kurum	İlçe	İl	Genel
TYT	▲ 279,690	264,540	1	15	15	832	1451
	Puanı Hesaplanan:		61	61	1191	3648	
Katılımlar:		17	61	61	1191	3648	

Ders	Soru	Doğru	Yanlış	Net	Başarı %	Sınıf Ort.	Kurum Ort.	Genel Ort.
Türkçe	30	6	10	3,50	12	▼10,13	▼11,35	▼10,67
Tarih-1	11	8	2	7,50	68	▲4,18	▲4,36	▲3,82
Coğrafya-1	10	4	1	3,75	38	▲2,85	▼3,91	▲3,28
Felsefe	5	4	1	3,75	75	▲2,91	▲2,76	▲2,70
Din Kül. ve Ahl. Bil.	4	3	1	2,75	69	▲2,66	▲2,71	▲2,64
TYT Sosyal	30	19	5	17,75	59	▲12,60	▲13,74	▲12,44
Matematik-1	30	10	4	9,00	30	▲3,74	▲5,84	▲8,83
Fizik	10	6	1	5,75	58	▲3,12	▲2,75	▲2,95
Kimya	10	1	0	1,00	10	▲0,09	0,58	▼1,55
Biyoloji	10	9	1	8,75	88	▲3,59	▲4,74	▲4,66
TYT Fen	30	16	2	15,50	52	▲6,79	▲8,07	▲9,16
Toplam:	120	51	21	45,75	38	▲33,26	▲39,00	▲41,10

Soru No: 123456789012345678901234567890

TYT Türkçe	a Ba b abdaCCdb Da B B
Cevap Anahtarı	A DCBEABDBEEAECCADCECDBABECBDA
TYT Sosyal	EAE CabEDBCEAC dC DBADdeDCE
Cevap Anahtarı	A EAEDCCEEDBCEACEBCCAADBADADCE
TYT Matematik	C B A d CE BDDd d a CC
Cevap Anahtarı	A CABDAABBDAEECEABDDCDEAEDEBCC
TYT Fen	ECe A C BD A AECBCDACDb
Cevap Anahtarı	A ECDBACCEBDCABAECBDBEAECBCDACDE

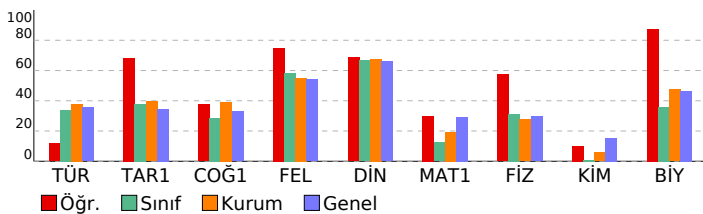

TYT Türkçe	S	D	Y	B%
Türkçe				
Destan Dönemi Türk şiirini tanıtır ve türlerini açıklar.	2	0	2	0
Destan Dönemi Türk şiirinin genel özelliklerini açıklar.	2	0	0	0
Türk edebiyatını dönemlere ayırır.	2	2	0	100
Halk hikâyesini tanımlar ve genel özelliklerini kavrar.	1	0	0	0
Dini-Tasavvufî halk şiirinin genel özelliklerini açıklar.	2	0	2	0
Dini-Tasavvufî halk şiiri nazım şekillerini inceler.	3	0	1	0
Aşık tarzı halk şiirlerini tanıtır.	1	0	0	0
Halk şiirini tanımlar ve genel özelliklerini kavrar.	2	1	1	50
Anonim halk şiirinin genel özelliklerini açıklar.	1	0	1	0
FİLİMSİLER	4	1	3	25
Noktalama İşaretleri	1	1	0	100
Filimsiler	1	0	1	0
Yazım Kuralları	1	0	1	0
Servetifunun Dönemi hikâye yazarlarını tanıtır.	1	0	0	0
Millî Edebiyat Dönemi hikâye yazarlarını tanıtır.	1	0	0	0
Aşık tarzı halk şiirinin genel özelliklerini açıklar.	1	1	0	100
Millî Edebiyat Dönemi hikâyesinin genel özelliklerini kavrar.	1	0	1	0
Tanzimat Dönemi hikâyesinin genel özelliklerini kavrar.	2	0	0	0
Servetifunun Dönemi hikâyesinin genel özelliklerini kavrar.	1	0	0	0
Geçiş Dönemi edebiyatını tanıtır ve genel özelliklerini kavrar.	5	0	0	0
Mesneviyi tanımlar ve genel özelliklerini kavrar.	1	0	0	0

TYT Sosyal	S	D	Y	B%
Tarih-1				
Anadolu'daki ilk Türk siyasi teşekküllerinin birbirleriyle ve çevre devletlerle olan ilişkilerini uzlaşma ve çatışma bağl	1	1	0	100
İslam dünyasının korunması bağlamında Türkiye Selçuklu Devleti ve Eyyubi Devleti'nin Haçlılarla yaptıkları mücade	1	1	0	100
Osmanlı Beyliği'nin devletleşme sürecini Bizans'la olan ilişkileri çerçevesinde analiz eder.	3	2	0	67
Rumeli'deki fetihler ile iskân (şenlendirme) ve istimâlet politikalarının amaçlarını ve etkilerini analiz eder.	2	0	2	0
Osmanlı Devleti'nin Anadolu'da Türk siyasi birliğini sağlamaya yönelik faaliyetlerini ve sonuçlarını analiz eder.	4	4	0	100
Coğrafya-1				
Dünya'nın tektonik oluşumunu açıklar.	1	1	0	100
Kayaçların özellikleri ile yeryüzü şekillerinin oluşum süreçlerini ilişkilendirir.	1	1	0	100
Dış kuvvetleri yer şekillerinin oluşum sürecine etkileri açısından açıklar.	4	1	0	25
Türkiye'deki yer şekillerinin oluşum sürecine iç kuvvetlerin etkisini açıklar.	1	0	1	0
İç kuvvetleri; yer şekillerinin oluşum sürecine etkileri açısından açıklar.	3	1	0	33
Felsefe				
Düşünme ve akıl yürütmeye dili doğru kullanmanın önemi açıklar.	1	1	0	100
Felsefenin insan ve toplum hayatı üzerindeki rolünü örneklerle açıklar.	1	1	0	100
Düşünme ve akıl yürütmeye ilişkin kavramları açıklar.	2	2	0	100
Felsefi düşüncenin özelliklerini açıklar.	1	0	1	0
Din Kül. ve Ahl. Bil.				
Allah inancının insan hayatındaki yeri ve önemini yorumlar.	2	1	1	50
İsim ve sıfatlarının yansımalarıyla Allah'ı tanıtır.	1	1	0	100
Hz. Muhammed ile genç sahabiler arasındaki iletişimi değerlendirir.	1	1	0	100

TYT Matematik	S	D	Y	B%
Matematik-1				
n elemanlı bir kümenin r tane elemanının kaç farklı şekilde seçilebileceğini hesaplar.	3	2	0	67
Olasılık kavramı ile ilgili uygulamalar yapar.	2	0	1	0
Fonksiyonlarda bileşke işlemiyle ilgili işlemler yapar.	9	1	1	11
Fonksiyonlarla ilgili problemler çözer.	5	1	1	20
n çeşit nesne ile oluşturulabilecek r li dizilişlerin (permütasyonların) kaç farklı şekilde yapılabileceğini hesaplar.	3	3	0	100
Binom açılımını yapar.	3	2	0	67
Fonksiyonların grafiklerini yorumlar.	3	0	1	0
Sınırlı sayıda tekrarlayan nesnelerin dizilişlerini (permütasyonlarını) açıklayarak problemler çözer.	2	1	0	50

TYT Fen	S	D	Y	B%
Fizik				
Üreteçlerin seri ve paralel bağlanma gerekçelerini açıklar.	1	1	0	100
Basınç ve basınç kuvveti kavramlarının katı, durgun sıvı ve gazlarda bağlı olduğu değişkenleri açıklar.	5	4	0	80
Dünya'nın manyetik alanının sonuçlarını açıklar.	1	0	1	0
Elektrik enerjisi ve elektriksel güç kavramlarını ilişkilendirir.	1	0	0	0
Miknatısların oluşturduğu manyetik alanı ve özelliklerini açıklar.	1	1	0	100
Üzerinden akım geçen düz bir iletken telin oluşturduğu manyetik alanı etkileyen değişkenleri analiz eder.	1	0	0	0
Kimya				
Kimyanın temel kanunlarını açıklar.	1	0	0	0
Mol kavramını açıklar.	3	1	0	33
Kimyasal tepkimeleri açıklar.	2	0	0	0
Kütle, mol sayısı, molekül sayısı, atom sayısı ve gazlar için normal şartlarda hacim kavramlarını birbirleriyle ilişkilir	4	0	0	0
Biyoloji				
Mitoz ve mayozu karşılaştırır.	3	3	0	100
Eşeysiz üremeyi örneklerle açıklar.	1	1	0	100
Eşeyli üremeyi örneklerle açıklar.	2	2	0	100
Eşeyli ve eşeyiz üremeyi karşılaştırır.	1	1	0	100
Hücre bölünmesinin kontrolünü ve kanseri açıklar.	1	1	0	100
Mayozun I. evresinde gerçekleşen olayları açıklar.	1	1	0	100
Genetik kavramları açıklar.	1	0	1	0

SINAV SONUÇ BELGESİ	10 SINIF ATLAS DES 03 (OS02-10.06DES03)
KAHRAMANMARAŞ / TÜRKÖĞLU / YEDİ GÜZEL ADAM ANADOLU İMAN	HATİP LİSESİ DERSLERE GÖRE BAŞARI ANALİZİ

Öğrenci		Numara	Sınıf				
EMİNE TÜRKMEN		945	10B				
Puan Türü	Puan	Genel Ort.	Dereceler				
			Snf	Kurum	İlçe	İl	Genel
TYT	▼ 250,329	264,540	7	30	30	948	1832
Puanı Hesaplanan:			61	61	1191	3648	
Katılımlar:			17	61	61	1191	3648

Ders	Soru	Doğru	Yanlış	Net	Başarı %	Sınıf Ort.	Kurum Ort.	Genel Ort.
Türkçe	30	15	8	13,00	43	▲10,13	▲11,35	▲10,67
Tarih-1	11	4	3	3,25	30	▼4,18	▼4,36	▼3,82
Coğrafya-1	10	5	4	4,00	40	▲2,85	▲3,91	▲3,28
Felsefe	5	4	1	3,75	75	▲2,91	▲2,76	▲2,70
Din Kül. ve Ahl. Bil.	4	4	0	4,00	100	▲2,66	▲2,71	▲2,64
TYT Sosyal	30	17	8	15,00	50	▲12,60	▲13,74	▲12,44
Matematik-1	30	2	4	1,00	3	▼3,74	▼5,84	▼8,83
Fizik	10	5	2	4,50	45	▲3,12	▲2,75	▲2,95
Kimya	10	1	2	0,50	5	▲0,09	▼0,58	▼1,55
Biyoloji	10	3	2	2,50	25	▼3,59	▼4,74	▼4,66
TYT Fen	30	9	6	7,50	25	▲6,79	▼8,07	▼9,16
Toplam:	120	43	26	36,50	30	▲33,26	▼39,00	▼41,10

Soru No	123456789012345678901234567890
TYT Türkçe	b CCEeADEEaBbCd A D EB aBEdC
Cevap Anahtarı	B CEACCEBADEEBDCBACACDDBECCDBEAC
TYT Sosyal	EaBA a Ea dbACEcAb CDDAbBEADC
Cevap Anahtarı	B ECBACDEDEECBCACEAAECCDDAABEADC
TYT Matematik	B c b a D b
Cevap Anahtarı	B BBAAECCDAEAABEDCEBDCADDEECDB
TYT Fen	cBC EeCD b D e C CEbb
Cevap Anahtarı	B EABCCEDCDBEBCCDAEDABEAADCBCEDC

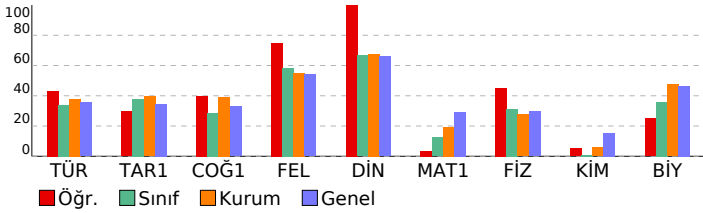

TYT Türkçe	S	D	Y	B%
Türkçe				
Destan Dönemi Türk şiirini tanıtır ve türlerini açıklar.	2	1	1	50
Destan Dönemi Türk şiirinin genel özelliklerini açıklar.	2	1	0	50
Türk edebiyatını dönemlere ayırır.	2	1	1	50
Halk hikâyesini tanımlar ve genel özelliklerini kavrar.	1	0	1	0
Dini-Tasavvufî halk şiirinin genel özelliklerini açıklar.	2	0	2	0
Dini-Tasavvufî halk şiiri nazım şekillerini inceler.	3	1	1	33
Aşık tarzı halk şiirlerini tanıtır.	1	1	0	100
Halk şiirini tanımlar ve genel özelliklerini kavrar.	2	2	0	100
Anonim halk şiirinin genel özelliklerini açıklar.	1	1	0	100
FİLİMSİLER	4	4	0	100
Noktalama İşaretleri	1	0	0	0
Filimsiler	1	1	0	100
Yazım Kuralları	1	0	0	0
Servetifunun Dönemi hikâye yazarlarını tanıtır.	1	0	0	0
Millî Edebiyat Dönemi hikâye yazarlarını tanıtır.	1	0	0	0
Aşık tarzı halk şiirinin genel özelliklerini açıklar.	1	0	1	0
Millî Edebiyat Dönemi hikâyesinin genel özelliklerini kavrar.	1	1	0	100
Tanzimat Dönemi hikâyesinin genel özelliklerini kavrar.	2	0	1	0
Servetifunun Dönemi hikâyesinin genel özelliklerini kavrar.	1	0	0	0
Geçiş Dönemi edebiyatını tanıtır ve genel özelliklerini kavrar.	5	3	1	60
Mesneviyi tanımlar ve genel özelliklerini kavrar.	1	1	0	100

TYT Sosyal	S	D	Y	B%
Tarih-1				
Anadolu'daki ilk Türk siyasi teşekküllerinin birbirleriyle ve çevre devletlerle olan ilişkilerini uzlaşma ve çatışma bağl	1	1	0	100
İslam dünyasının korunması bağlamında Türkiye Selçuklu Devleti ve Eyyubi Devleti'nin Haçlılarla yaptıkları mücade	1	1	0	100
Osmanlı Beyliği'nin devletleşme sürecini Bizans'la olan ilişkileri çerçevesinde analiz eder.	3	0	1	0
Rumeli'deki fetihler ile İskân (şenlendirme) ve istimâlet politikalarının amaçlarını ve etkilerini analiz eder.	2	0	2	0
Osmanlı Devleti'nin Anadolu'da Türk siyasi birliğini sağlamaya yönelik faaliyetlerini ve sonuçlarını analiz eder.	4	2	0	50
Coğrafya-1				
Dünya'nın tektonik oluşumunu açıklar.	1	1	0	100
Kayaçların özellikleri ile yeryüzü şekillerinin oluşum süreçlerini ilişkilendirir.	1	1	0	100
Dış kuvvetleri yer şekillerinin oluşum sürecine etkileri açısından açıklar.	4	0	3	0
Türkiye'deki yer şekillerinin oluşum sürecine iç kuvvetlerin etkisini açıklar.	1	0	1	0
İç kuvvetleri; yer şekillerinin oluşum sürecine etkileri açısından açıklar.	3	3	0	100
Felsefe				
Düşünme ve akıl yürütmeye dili doğru kullanmanın önemi açıklar.	1	1	0	100
Felsefenin insan ve toplum hayatı üzerindeki rolünü örneklerle açıklar.	1	1	0	100
Düşünme ve akıl yürütmeye ilişkin kavramları açıklar.	2	1	1	50
Felsefi düşüncenin özelliklerini açıklar.	1	1	0	100
Din Kül. ve Ahl. Bil.				
Allah inancının insan hayatındaki yeri ve önemini yorumlar.	2	2	0	100
İsim ve sıfatlarının yansımalarıyla Allah'ı tanıtır.	1	1	0	100
Hz. Muhammed ile genç sahabiler arasındaki iletişimi değerlendirir.	1	1	0	100

TYT Matematik	S	D	Y	B%
Matematik-1				
n elemanlı bir kümenin r tane elemanın kaç farklı şekilde seçilebileceğini hesaplar.	3	0	0	0
Olasılık kavramı ile ilgili uygulamalar yapar.	2	1	0	50
Fonksiyonlarda bileşke işlemiyle ilgili işlemler yapar.	9	0	2	0
Fonksiyonlarla ilgili problemler çözer.	5	0	1	0
n çeşit nesne ile oluşturulabilecek r li dizilişlerin (permütasyonların) kaç farklı şekilde yapılabileceğini hesaplar.	3	0	0	0
Binom açılımını yapar.	3	1	1	33
Fonksiyonların grafiklerini yorumlar.	3	0	0	0
Sınırlı sayıda tekrarlayan nesnelerin dizilişlerini (permütasyonlarını) açıklayarak problemler çözer.	2	0	0	0

TYT Fen	S	D	Y	B%
Fizik				
Üreteçlerin seri ve paralel bağlanma gerekliliklerini açıklar.	1	1	0	100
Basınç ve basınç kuvveti kavramlarının katı, durgun sıvı ve gazlarda bağlı olduğu değişkenleri açıklar.	5	3	0	60
Dünya'nın manyetik alanının sonuçlarını açıklar.	1	0	1	0
Elektrik enerjisi ve elektriksel güç kavramlarını ilişkilendirir.	1	0	0	0
Miknatısların oluşturduğu manyetik alanı ve özelliklerini açıklar.	1	0	1	0
Üzerinden akım geçen düz bir iletken telin oluşturduğu manyetik alanı etkileyen değişkenleri analiz eder.	1	1	0	100
Kimya				
Kimyanın temel kanunlarını açıklar.	1	0	0	0
Mol kavramını açıklar.	3	0	1	0
Kimyasal tepkimeleri açıklar.	2	0	1	0
Kütle, mol sayısı, molekül sayısı, atom sayısı ve gazlar için normal şartlarda hacim kavramlarını birbirleriyle ilişkilir	4	1	0	25
Biyoloji				
Mitoz ve mayozu karşılaştırır.	3	1	0	33
Eşeyiz üremeyi örneklerle açıklar.	1	1	0	100
Eşeyli üremeyi örneklerle açıklar.	2	0	2	0
Eşeyli ve eşeyiz üremeyi karşılaştırır.	1	0	0	0
Hücre bölünmesinin kontrolünü ve kanseri açıklar.	1	1	0	100
Mayozun I. evresinde gerçekleşen olayları açıklar.	1	0	0	0
Genetik kavramları açıklar.	1	0	0	0

SINAV SONUÇ BELGESİ	10 SINIF ATLAS DES 03 (OS02-10.06DES03)
KAHRAMANMARAŞ / TÜRKÖĞLU / YEDİ GÜZEL ADAM ANADOLU İMAN HATİP LİSESİ	DERSLERE GÖRE BAŞARI ANALİZİ

Öğrenci		Numara	Sınıf
ERVA LİMON		943	10B
Puan Türü	Puan	Genel Ort.	Dereceler
TYT	▼ 240,171	264,540	Snf Kurum İlçe İl Genel
Puanı Hesaplanan:		61	61 1191 3648
Katılımlar:		17	61 61 1191 3648

Ders	Soru	Doğru	Yanlış	Net	Başarı %	Sınıf Ort.	Kurum Ort.	Genel Ort.
Türkçe	30	12	9	9,75	33	▼10,13	▼11,35	▼10,67
Tarih-1	11	6	4	5,00	45	▲4,18	▲4,36	▲3,82
Coğrafya-1	10	4	2	3,50	35	▲2,85	▼3,91	▲3,28
Felsefe	5	4	1	3,75	75	▲2,91	▲2,76	▲2,70
Din Kül. ve Ahl. Bil.	4	3	0	3,00	75	▲2,66	▲2,71	▲2,64
TYT Sosyal	30	17	7	15,25	51	▲12,60	▲13,74	▲12,44
Matematik-1	30	3	4	2,00	7	▼3,74	▼5,84	▼8,83
Fizik	10	4	2	3,50	35	▲3,12	▲2,75	▲2,95
Kimya	10	0	0	0,00	0	▼0,09	▼0,58	▼1,55
Biyoloji	10	3	2	2,50	25	▼3,59	▼4,74	▼4,66
TYT Fen	30	7	4	6,00	20	▼6,79	▼8,07	▼9,16
Toplam:	120	39	24	33,00	28	▼33,26	▼39,00	▼41,10

Soru No	123456789012345678901234567890
TYT Türkçe	aE aC BdaEdEcb c A EB D BEeC
Cevap Anahtarı	B CEACCEBADEBEBCBACACDDEBCDDBEAC
TYT Sosyal	EaBAaaEcEE C CEA aa DDACBEAD
Cevap Anahtarı	B ECBACDEDEECBCACEAAECCDDAABEADC
TYT Matematik	e b E d aD D
Cevap Anahtarı	B BBAAECCDAEAABEDCEDEBCDCADDEECDB
TYT Fen	a CC D bb CaCaD
Cevap Anahtarı	B EABCCEDCDBEBCCDAEDABEAADCBCEDC

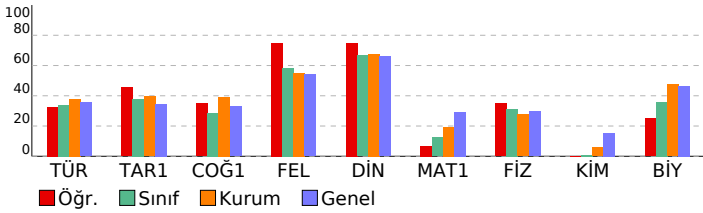

TYT Türkçe	S D Y B%
Türkçe	2 1 1 50
Destan Dönemi Türk şiirini tanıtır ve türlerini açıklar.	2 0 0 0
Destan Dönemi Türk şiirinin genel özelliklerini açıklar.	2 2 0 100
Türk edebiyatını dönemlere ayırır.	1 0 1 0
Halk hikâyesini tanımlar ve genel özelliklerini kavrar.	2 1 1 50
Dini-Tasavvufî halk şiirinin genel özelliklerini açıklar.	3 0 1 0
Dini-Tasavvufî halk şiiri nazım şekillerini inceler.	1 0 1 0
Aşık tarzı halk şiirlerini tanıtır.	2 1 1 50
Halk şiirini tanımlar ve genel özelliklerini kavrar.	1 0 1 0
Anonim halk şiirinin genel özelliklerini açıklar.	4 3 1 75
FİLİMSİLER	1 0 1 0
Noktalama İşaretleri	1 1 0 100
Filimsiler	1 0 0 0
Yazım Kuralları	1 0 0 0
Servetifunun Dönemi hikâye yazarlarını tanıtır.	1 0 0 0
Millî Edebiyat Dönemi hikâye yazarlarını tanıtır.	1 0 0 0
Aşık tarzı şiirinin genel özelliklerini açıklar.	1 0 0 100
Millî Edebiyat Dönemi hikâyesinin genel özelliklerini kavrar.	2 1 1 50
Tanzimat Dönemi hikâyesinin genel özelliklerini kavrar.	1 1 0 100
Servetifunun Dönemi hikâyesinin genel özelliklerini kavrar.	5 2 1 40
Geçiş Dönemi edebiyatını tanıtır ve genel özelliklerini kavrar.	1 0 0 0
Mesneviyi tanımlar ve genel özelliklerini kavrar.	

TYT Sosyal	S D Y B%
Tarih-1	1 1 0 100
Anadolu'daki ilk Türk siyasi teşekküllerinin birbirleriyle ve çevre devletlerle olan ilişkilerini uzlaşma ve çatışma bağl	1 1 0 100
İslam dünyasının korunması bağlamında Türkiye Selçuklu Devleti ve Eyyubi Devleti'nin Haçlılarla yaptıkları mücade	3 1 1 33
Osmanlı Beyliği'nin devletleşme sürecini Bizans'la olan ilişkileri çerçevesinde analiz eder.	2 1 1 50
Rumeli'deki fetihler ile iskan (şenlendirme) ve istimâlet politikalarının amaçlarını ve etkilerini analiz eder.	4 2 2 50
Osmanlı Devleti'nin Anadolu'da Türk siyasi birliğini sağlamaya yönelik faaliyetlerini ve sonuçlarını analiz eder.	
Coğrafya-1	S D Y B%
Dünya'nın tektonik oluşumunu açıklar.	1 1 0 100
Kayaçların özellikleri ile yeryüzü şekillerinin oluşum süreçlerini ilişkilendirir.	1 0 0 0
Dış kuvvetleri yer şekillerinin oluşum sürecine etkileri açısından açıklar.	4 2 2 50
Türkiye'deki yer şekillerinin oluşum sürecine iç kuvvetlerin etkisini açıklar.	1 0 0 0
İç kuvvetleri; yer şekillerinin oluşum sürecine etkileri açısından açıklar.	3 1 0 33
Felsefe	S D Y B%
Düşünme ve akıl yürütmeye dili doğru kullanmanın önemi açıklar.	1 1 0 100
Felsefenin insan ve toplum hayatı üzerindeki rolünü örneklerle açıklar.	1 1 0 100
Düşünme ve akıl yürütmeye ilişkin kavramları açıklar.	2 1 1 50
Felsefî düşüncenin özelliklerini açıklar.	1 1 0 100
Din Kül. ve Ahl. Bil.	S D Y B%
Allah inancının insan hayatındaki yeri ve önemini yorumlar.	2 1 0 50
İsim ve sıfatlarının yansımalarıyla Allah'ı tanıtır.	1 1 0 100
Hz. Muhammed ile genç sahabiler arasındaki iletişimi değerlendirir.	1 1 0 100

TYT Matematik	S D Y B%
Matematik-1	3 0 1 0
n elemanlı bir kümenin r tane elemanın kaç farklı şekilde seçilebileceğini hesaplar.	2 0 1 0
Olasılık kavramı ile ilgili uygulamalar yapar.	9 0 1 0
Fonksiyonlarda bileşke işlemiyle ilgili işlemler yapar.	5 0 0 0
Fonksiyonlarla ilgili problemler çözer.	3 2 0 67
n çeşit nesne ile oluşturulabilecek r li dizilişlerin (permütasyonların) kaç farklı şekilde yapılabileceğini hesaplar.	3 1 1 33
Binom açılımını yapar.	3 0 0 0
Fonksiyonların grafiklerini yorumlar.	2 0 0 0
Sınırlı sayıda tekrarlayan nesnelerin dizilişlerini (permütasyonlarını) açıklayarak problemler çözer.	

TYT Fen	S D Y B%
Fizik	1 0 0 0
Üreteçlerin seri ve paralel bağlanma gereçlerini açıklar.	5 2 2 40
Basınç ve basınç kuvveti kavramlarının katı, durgun sıvı ve gazlarda bağlı olduğu değişkenleri açıklar.	1 1 0 100
Dünya'nın manyetik alanının sonuçlarını açıklar.	1 1 0 100
Elektrik enerjisi ve elektriksel güç kavramlarını ilişkilendirir.	1 1 0 100
Miknatısların oluşturduğu manyetik alanı ve özelliklerini açıklar.	1 0 0 0
Üzerinden akım geçen düz bir iletken telin oluşturduğu manyetik alanı etkileyen değişkenleri analiz eder.	
Kimya	S D Y B%
Kimyanın temel kanunlarını açıklar.	1 0 0 0
Mol kavramını açıklar.	3 0 0 0
Kimyasal tepkimeleri açıklar.	2 0 0 0
Kütle, mol sayısı, molekül sayısı, atom sayısı ve gazlar için normal şartlarda hacim kavramlarını birbirleriyle ilişkilir	4 0 0 0
Biyoloji	S D Y B%
Mitoz ve mayozu karşılaştırır.	3 1 1 33
Eşeysiz üremeyi örneklerle açıklar.	1 0 1 0
Eşeyli üremeyi örneklerle açıklar.	2 1 0 50
Eşeyli ve eşeysiz üremeyi karşılaştırır.	1 0 0 0
Hücre bölünmesinin kontrolünü ve kanseri açıklar.	1 1 0 100
Mayozun I. evresinde gerçekleşen olayları açıklar.	1 0 0 0
Genetik kavramları açıklar.	1 0 0 0

SINAV SONUÇ BELGESİ	10 SINIF ATLAS DES 03 (OS02-10.06DES03)
KAHRAMANMARAŞ / TÜRKÖĞLU / YEDİ GÜZEL ADAM ANADOLU İMAN	HATİP LİSESİ DERSLERE GÖRE BAŞARI ANALİZİ

Öğrenci	Numara	Sınıf
FİRDEVS PINAR	940	10B

Puan Türü	Puan	Genel Ort.	Dereceler				
			Snf	Kurum	İlçe	İl	Genel
TYT	▼ 252,914	264,540	5	28	28	940	1796
Puanı Hesaplanan:			61	61	1191	3648	
Katılımlar:			17	61	61	1191	3648

Ders	Soru	Doğru	Yanlış	Net	Başarı %	Sınıf Ort.	Kurum Ort.	Genel Ort.
Türkçe	30	13	8	11,00	37	▲10,13	▼11,35	▲10,67
Tarih-1	11	7	2	6,50	59	▲4,18	▲4,36	▲3,82
Coğrafya-1	10	3	2	2,50	25	▼2,85	▼3,91	▼3,28
Felsefe	5	3	0	3,00	60	▲2,91	▲2,76	▲2,70
Din Kül. ve Ahl. Bil.	4	2	1	1,75	44	▼2,66	▼2,71	▼2,64
TYT Sosyal	30	15	5	13,75	46	▲12,60	▲13,74	▲12,44
Matematik-1	30	4	3	3,25	11	▼3,74	▼5,84	▼8,83
Fizik	10	3	3	2,25	23	▼3,12	▼2,75	▼2,95
Kimya	10	1	1	0,75	8	▲0,09	▲0,58	▼1,55
Biyoloji	10	7	3	6,25	63	▲3,59	▲4,74	▲4,66
TYT Fen	30	11	7	9,25	31	▲6,79	▲8,07	▲9,16
Toplam:	120	43	23	37,25	31	▲33,26	▼39,00	▼41,10

Soru No	123456789012345678901234567890
---------	--------------------------------

TYT Türkçe	CaACC B DdBE DC ed ebEa aDB
Cevap Anahtarı	B CEACCEBADEBEBDCBACACDDBECDDBEAC

TYT Sosyal	EaBc DE EECE AaE C DA BE D C
Cevap Anahtarı	B ECBACDEDEECBACEAAECCDDAABEADC

TYT Matematik	d b EA a B D
Cevap Anahtarı	B BBAAECCDAEAABEDCEDEBCDCADDEECDB

TYT Fen	bdCCEe c A bAADCBCaec
Cevap Anahtarı	B EABCCEDCDBEBCCDAEDABEAADCBCEDC

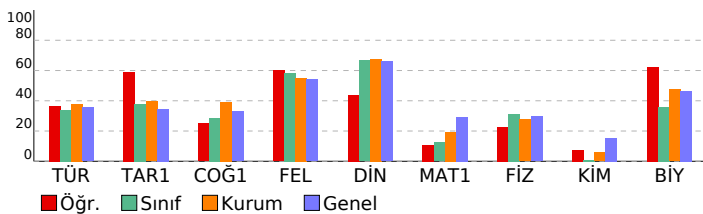

TYT Türkçe	S	D	Y	B%
Türkçe				
Destan Dönemi Türk şiirini tanıtır ve türlerini açıklar.	2	2	0	100
Destan Dönemi Türk şiirinin genel özelliklerini açıklar.	2	2	0	100
Türk edebiyatını dönemlere ayırır.	2	2	0	100
Halk hikâyesini tanımlar ve genel özelliklerini kavrar.	1	1	0	100
Dini-Tasavvufî halk şiirinin genel özelliklerini açıklar.	2	1	1	50
Dini-Tasavvufî halk şiiri nazım şekillerini inceler.	3	1	0	33
Aşık tarzı halk şiirlerini tanıtır.	1	0	0	0
Halk şiirini tanımlar ve genel özelliklerini kavrar.	2	0	1	0
Anonim halk şiirinin genel özelliklerini açıklar.	1	0	0	0
FİLİMSİLER	4	2	2	50
Noktalama İşaretleri	1	1	0	100
Filimsiler	1	0	1	0
Yazım Kuralları	1	0	1	0
Servetifunun Dönemi hikâye yazarlarını tanıtır.	1	0	0	0
Millî Edebiyat Dönemi hikâye yazarlarını tanıtır.	1	0	0	0
Aşık tarzı halk şiirinin genel özelliklerini açıklar.	1	1	0	100
Millî Edebiyat Dönemi hikâyesinin genel özelliklerini kavrar.	1	1	0	100
Tanzimat Dönemi hikâyesinin genel özelliklerini kavrar.	2	0	1	0
Servetifunun Dönemi hikâyesinin genel özelliklerini kavrar.	1	0	1	0
Geçiş Dönemi edebiyatını tanıtır ve genel özelliklerini kavrar.	5	0	2	0
Mesneviyi tanımlar ve genel özelliklerini kavrar.	1	0	1	0

TYT Sosyal	S	D	Y	B%
Tarih-1				
Anadolu'daki ilk Türk siyasi teşekküllerinin birbirleriyle ve çevre devletlerle olan ilişkilerini uzlaşma ve çatışma bağl	1	1	0	100
İslam dünyasının korunması bağlamında Türkiye Selçuklu Devleti ve Eyyubi Devleti'nin Haçlılarla yaptıkları mücade	1	0	1	0
Osmanlı Beyliği'nin devletleşme sürecini Bizans'la olan ilişkileri çerçevesinde analiz eder.	3	2	0	67
Rumeli'deki fetihler ile iskan (şenlendirme) ve istimâlet politikalarının amaçlarını ve etkilerini analiz eder.	2	1	1	50
Osmanlı Devleti'nin Anadolu'da Türk siyasi birliğini sağlamaya yönelik faaliyetlerini ve sonuçlarını analiz eder.	4	3	0	75
Coğrafya-1				
Dünya'nın tektonik oluşumunu açıklar.	1	1	0	100
Kayaçların özellikleri ile yeryüzü şekillerinin oluşum süreçlerini ilişkilendirir.	1	0	0	0
Dış kuvvetleri yer şekillerinin oluşum sürecine etkileri açısından açıklar.	4	1	0	25
Türkiye'deki yer şekillerinin oluşum sürecine iç kuvvetlerin etkisini açıklar.	1	0	1	0
İç kuvvetleri; yer şekillerinin oluşum sürecine etkileri açısından açıklar.	3	1	1	33
Felsefe				
Düşünme ve akıl yürütmeye dili doğru kullanmanın önemi açıklar.	1	1	0	100
Felsefenin insan ve toplum hayatı üzerindeki rolünü örneklerle açıklar.	1	1	0	100
Düşünme ve akıl yürütmeye ilişkin kavramları açıklar.	2	0	0	0
Felsefi düşüncenin özelliklerini açıklar.	1	1	0	100
Din Kül. ve Ahl. Bil.				
Allah inancının insan hayatındaki yeri ve önemini yorumlar.	2	1	1	50
İsim ve sıfatlarının yansımalarıyla Allah'ı tanıtır.	1	0	0	0
Hz. Muhammed ile genç sahabiler arasındaki iletişimi değerlendirir.	1	1	0	100

TYT Matematik	S	D	Y	B%
Matematik-1				
n elemanlı bir kümenin r tane elemanın kaç farklı şekilde seçilebileceğini hesaplar.	3	1	1	33
Olasılık kavramı ile ilgili uygulamalar yapar.	2	0	1	0
Fonksiyonlarda bileşke işlemiyle ilgili işlemler yapar.	9	0	0	0
Fonksiyonlarla ilgili problemler çözer.	5	0	0	0
n çeşit nesne ile oluşturulabilecek r li dizilişlerin (permütasyonların) kaç farklı şekilde yapılabileceğini hesaplar.	3	2	0	67
Binom açılımını yapar.	3	1	1	33
Fonksiyonların grafiklerini yorumlar.	3	0	0	0
Sınırlı sayıda tekrarlayan nesnelerin dizilişlerini (permütasyonlarını) açıklayarak problemler çözer.	2	0	0	0

TYT Fen	S	D	Y	B%
Fizik				
Üreteçlerin seri ve paralel bağlanma gerekçelerini açıklar.	1	1	0	100
Basınc ve basınç kuvveti kavramlarının katı, durgun sıvı ve gazlarda bağlı olduğu değişkenleri açıklar.	5	2	1	40
Dünya'nın manyetik alanının sonuçlarını açıklar.	1	0	1	0
Elektrik enerjisi ve elektriksel güç kavramlarını ilişkilendirir.	1	0	0	0
Miknatısların oluşturduğu manyetik alanı ve özelliklerini açıklar.	1	0	1	0
Üzerinden akım geçen düz bir iletken telin oluşturduğu manyetik alanı etkileyen değişkenleri analiz eder.	1	0	0	0
Kimya				
Kimyanın temel kanunlarını açıklar.	1	0	0	0
Mol kavramını açıklar.	3	1	1	33
Kimyasal tepkimeleri açıklar.	2	0	0	0
Kütle, mol sayısı, molekül sayısı, atom sayısı ve gazlar için normal şartlarda hacim kavramlarını birbirleriyle ilişkilir	4	0	0	0
Biyoloji				
Mitoz ve mayozu karşılaştırır.	3	3	0	100
Eşeyiz üremeyi örneklerle açıklar.	1	0	1	0
Eşeyli üremeyi örneklerle açıklar.	2	1	1	50
Eşeyli ve eşeyiz üremeyi karşılaştırır.	1	1	0	100
Hücre bölünmesinin kontrolünü ve kanseri açıklar.	1	1	0	100
Mayozun I. evresinde gerçekleşen olayları açıklar.	1	1	0	100
Genetik kavramları açıklar.	1	0	1	0

SINAV SONUÇ BELGESİ	10 SINIF ATLAS DES 03 (OS02-10.06DES03)
KAHRAMANMARAŞ / TÜRKÖĞLU / YEDİ GÜZEL ADAM ANADOLU İMAN HATİP LİSESİ	DERSLERE GÖRE BAŞARI ANALİZİ

Öğrenci		Numara	Sınıf
GÖKHAN BARMAN		980	10B
Puan Türü	Puan	Genel Ort.	Dereceler
TYT	▼ 251,766	264,540	Snf Kurum İlçe İl Genel
Puanı Hesaplanan:		61	61 1191 3648
Katılımlar:		17	61 61 1191 3648

Ders	Soru	Doğru	Yanlış	Net	Başarı %	Sınıf Ort.	Kurum Ort.	Genel Ort.
Türkçe	30	9	6	7,50	25	▼10,13	▼11,35	▼10,67
Tarih-1	11	5	4	4,00	36	▼4,18	▼4,36	▲3,82
Coğrafya-1	10	6	2	5,50	55	▲2,85	▲3,91	▲3,28
Felsefe	5	4	1	3,75	75	▲2,91	▲2,76	▲2,70
Din Kül. ve Ahl. Bil.	4	3	1	2,75	69	▲2,66	▲2,71	▲2,64
TYT Sosyal	30	18	8	16,00	53	▲12,60	▲13,74	▲12,44
Matematik-1	30	7	2	6,50	22	▲3,74	▲5,84	▼8,83
Fizik	10	5	2	4,50	45	▲3,12	▲2,75	▲2,95
Kimya	10	0	1	-0,25	-3	▼0,09	▼0,58	▼1,55
Biyoloji	10	3	2	2,50	25	▼3,59	▼4,74	▼4,66
TYT Fen	30	8	5	6,75	23	▼6,79	▼8,07	▼9,16
Toplam:	120	42	21	36,75	31	▲33,26	▼39,00	▼41,10

Soru No	123456789012345678901234567890
TYT Türkçe	eBa BbB dCC A a E Bc C
Cevap Anahtarı	A DCBEABDBEEAECCADCECDBABECBDA
TYT Sosyal	EABe a EDBBE CCE CaAGDBbDAADdE
Cevap Anahtarı	A EAEDCCEEDBCEACEBCCAADBADAADCE
TYT Matematik	B A B b DD D b C
Cevap Anahtarı	A CABDAABBDAEECEABDDCCDEAEDEBCC
TYT Fen	ECe ACC a c aC CDb
Cevap Anahtarı	A ECDBACCEBDCABAECDBDEAECBCDACDE

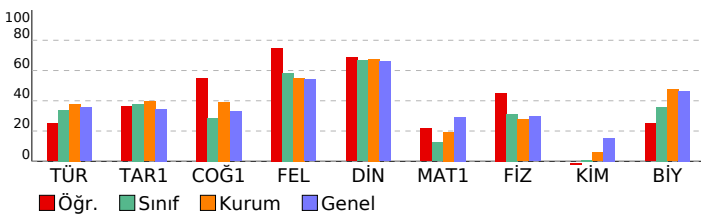

TYT Türkçe	S	D	Y	B%
Türkçe				
Destan Dönemi Türk şiirini tanıtır ve türlerini açıklar.	2	0	1	0
Destan Dönemi Türk şiirinin genel özelliklerini açıklar.	2	0	1	0
Türk edebiyatını dönemlere ayırır.	2	2	0	100
Halk hikâyesini tanımlar ve genel özelliklerini kavrar.	1	1	0	100
Dini-Tasavvufî halk şiirinin genel özelliklerini açıklar.	2	0	1	0
Dini-Tasavvufî halk şiiri nazım şekillerini inceler.	3	0	1	0
Aşık tarzı halk şiirlerini tanıtır.	1	1	0	100
Halk şiirini tanımlar ve genel özelliklerini kavrar.	2	0	0	0
Anonim halk şiirinin genel özelliklerini açıklar.	1	0	0	0
FİLİMSİLER	4	3	1	75
Noktalama İşaretleri	1	0	0	0
Filimsiler	1	1	0	100
Yazım Kuralları	1	0	0	0
Servetifunun Dönemi hikâye yazarlarını tanıtır.	1	0	1	0
Millî Edebiyat Dönemi hikâye yazarlarını tanıtır.	1	0	1	0
Aşık tarzı halk şiirinin genel özelliklerini açıklar.	1	0	0	0
Millî Edebiyat Dönemi hikâyesinin genel özelliklerini kavrar.	1	1	0	100
Tanzimat Dönemi hikâyesinin genel özelliklerini kavrar.	2	0	0	0
Servetifunun Dönemi hikâyesinin genel özelliklerini kavrar.	1	0	0	0
Geçiş Dönemi edebiyatını tanıtır ve genel özelliklerini kavrar.	5	1	1	20
Mesneviyi tanımlar ve genel özelliklerini kavrar.	1	0	0	0

TYT Sosyal	S	D	Y	B%
Tarih-1				
Anadolu'daki ilk Türk siyasi teşekküllerinin birbirleriyle ve çevre devletlerle olan ilişkilerini uzlaşma ve çatışma bağl	1	1	0	100
İslam dünyasının korunması bağlamında Türkiye Selçuklu Devleti ve Eyyubi Devleti'nin Haçlılarla yaptıkları mücade	1	1	0	100
Osmanlı Beyliği'nin devletleşme sürecini Bizans'la olan ilişkileri çerçevesinde analiz eder.	3	0	2	0
Rumeli'deki fetihler ile İskân (şenlendirme) ve istimâlet politikalarının amaçlarını ve etkilerini analiz eder.	2	0	1	0
Osmanlı Devleti'nin Anadolu'da Türk siyasi birliğini sağlamaya yönelik faaliyetlerini ve sonuçlarını analiz eder.	4	3	1	75
Coğrafya-1				
Dünya'nın tektonik oluşumunu açıklar.	1	1	0	100
Kayaçların özellikleri ile yeryüzü şekillerinin oluşum süreçlerini ilişkilendirir.	1	0	0	0
Dış kuvvetleri yer şekillerinin oluşum sürecine etkileri açısından açıklar.	4	3	1	75
Türkiye'deki yer şekillerinin oluşum sürecine iç kuvvetlerin etkisini açıklar.	1	0	0	0
İç kuvvetleri; yer şekillerinin oluşum sürecine etkileri açısından açıklar.	3	2	1	67
Felsefe				
Düşünme ve akıl yürütmeye dili doğru kullanmanın önemi açıklar.	1	1	0	100
Felsefenin insan ve toplum hayatı üzerindeki rolünü örneklerle açıklar.	1	1	0	100
Düşünme ve akıl yürütmeye ilişkin kavramları açıklar.	2	1	1	50
Felsefi düşüncenin özelliklerini açıklar.	1	1	0	100
Din Kül. ve Ahl. Bil.				
Allah inancının insan hayatındaki yeri ve önemini yorumlar.	2	1	1	50
İsim ve sıfatlarının yansımalarıyla Allah'ı tanıtır.	1	1	0	100
Hz. Muhammed ile genç sahabiler arasındaki iletişimi değerlendirir.	1	1	0	100

TYT Matematik	S	D	Y	B%
Matematik-1				
n elemanlı bir kümenin r tane elemanın kaç farklı şekilde seçilebileceğini hesaplar.	3	0	0	0
Olasılık kavramı ile ilgili uygulamalar yapar.	2	1	0	50
Fonksiyonlarda bileşke işlemiyle ilgili işlemler yapar.	9	2	1	22
Fonksiyonlarla ilgili problemler çözer.	5	0	1	0
n çeşit nesne ile oluşturulabilecek r li dizilişlerin (permütasyonların) kaç farklı şekilde yapılabileceğini hesaplar.	3	2	0	67
Binom açılımını yapar.	3	2	0	67
Fonksiyonların grafiklerini yorumlar.	3	0	0	0
Sınırlı sayıda tekrarlayan nesnelerin dizilişlerini (permütasyonlarını) açıklayarak problemler çözer.	2	0	0	0

TYT Fen	S	D	Y	B%
Fizik				
Üreteçlerin seri ve paralel bağlanma gerekliliklerini açıklar.	1	1	0	100
Basınç ve basınç kuvveti kavramlarının katı, durgun sıvı ve gazlarda bağlı olduğu değişkenleri açıklar.	5	2	1	40
Dünya'nın manyetik alanının sonuçlarını açıklar.	1	0	1	0
Elektrik enerjisi ve elektriksel güç kavramlarını ilişkilendirir.	1	0	0	0
Miknatısların oluşturduğu manyetik alanı ve özelliklerini açıklar.	1	1	0	100
Üzerinden akım geçen düz bir iletken telin oluşturduğu manyetik alanı etkileyen değişkenleri analiz eder.	1	1	0	100
Kimya				
Kimyanın temel kanunlarını açıklar.	1	0	0	0
Mol kavramını açıklar.	3	0	1	0
Kimyasal tepkimeleri açıklar.	2	0	0	0
Kütle, mol sayısı, molekül sayısı, atom sayısı ve gazlar için normal şartlarda hacim kavramlarını birbirleriyle ilişkilir	4	0	0	0
Biyoloji				
Mitoz ve mayozu karşılaştırır.	3	0	0	0
Eşeyiz üremeyi örneklerle açıklar.	1	0	1	0
Eşeyli üremeyi örneklerle açıklar.	2	1	0	50
Eşeyli ve eşeyiz üremeyi karşılaştırır.	1	0	0	0
Hücre bölünmesinin kontrolünü ve kanseri açıklar.	1	1	0	100
Mayozun I. evresinde gerçekleşen olayları açıklar.	1	1	0	100
Genetik kavramları açıklar.	1	0	1	0

SINAV SONUÇ BELGESİ							
KAHRAMANMARAŞ / TÜRKÖĞLU / YEDİ GÜZEL ADAM ANADOLU İMAN							
Öğrenci			Numara	Sınıf			
GÜRKAN GÜZEL			924	10B			
Puan Türü	Puan	Genel Ort.	Dereceler				
			Snf	Kurum	İlçe	İl	Genel
TYT	▼ 199,935	264,540	17	60	60	1082	2656
Puanı Hesaplanan:			61	61	1191	3648	
Katılımlar:			17	61	61	1191	3648

Ders	Soru	Doğru	Yanlış	Net	Başarı %	Sınıf Ort.	Kurum Ort.	Genel Ort.
Türkçe	30	7	3	6,25	21	▼ 10,13	▼ 11,35	▼ 10,67
Tarih-1	11	5	2	4,50	41	▲ 4,18	▲ 4,36	▲ 3,82
Coğrafya-1	10	2	2	1,50	15	▼ 2,85	▼ 3,91	▼ 3,28
Felsefe	5	2	2	1,50	30	▼ 2,91	▼ 2,76	▼ 2,70
Din Kül. ve Ahl. Bil.	4	0	0	0,00	0	▼ 2,66	▼ 2,71	▼ 2,64
TYT Sosyal	30	9	6	7,50	25	▼ 12,60	▼ 13,74	▼ 12,44
Matematik-1	30	4	6	2,50	8	▼ 3,74	▼ 5,84	▼ 8,83
Fizik	10	2	4	1,00	10	▼ 3,12	▼ 2,75	▼ 2,95
Kimya	10	0	1	-0,25	-3	▼ 0,09	▼ 0,58	▼ 1,55
Biyoloji	10	3	2	2,50	25	▼ 3,59	▼ 4,74	▼ 4,66
TYT Fen	30	5	7	3,25	11	▼ 6,79	▼ 8,07	▼ 9,16
Toplam:	120	25	22	19,50	16	▼ 33,26	▼ 39,00	▼ 41,10

Soru No	123456789012345678901234567890
TYT Türkçe	c C EBaBb A E C
Cevap Anahtarı	B CEACCEBADEBEBDCABACDDBECCDBEAC
TYT Sosyal	EaBA Db E a Ed E D Abe
Cevap Anahtarı	B ECBACDEDEECBCEAAECCDDAABEADC
TYT Matematik	BB c b bD Db ba
Cevap Anahtarı	B BBAAECCDAEAABEDCEDEBCDCADDEECDB
TYT Fen	Ac C eea c b CdC C
Cevap Anahtarı	B EABCCEDCDBECCDAEDABEAADCBCEDC

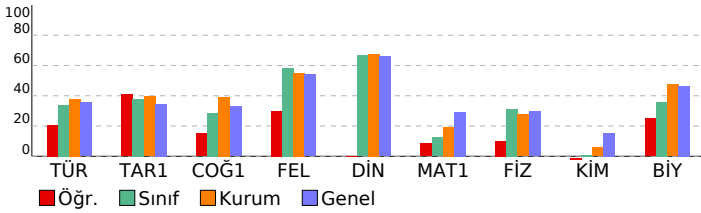

10 SINIF ATLAS DES 03 (OS02-10.06DES03)

HATİP LİSESİ		DERSLERE GÖRE BAŞARI ANALİZİ	
TYT Türkçe			
Türkçe		S	D Y B%
Destan Dönemi Türk şiirini tanıtır ve türlerini açıklar.	2	0	1 0
Destan Dönemi Türk şiirinin genel özelliklerini açıklar.	2	0	1 0
Türk edebiyatını dönemlere ayırır.	2	0	0 0
Halk hikâyesini tanımlar ve genel özelliklerini kavrar.	1	1	0 100
Dini-Tasavvufî halk şiirinin genel özelliklerini açıklar.	2	0	1 0
Dini-Tasavvufî halk şiiri nazım şekillerini inceler.	3	0	1 0
Aşık tarzı halk şiirini tanıtır.	1	1	0 100
Halk şiirini tanımlar ve genel özelliklerini kavrar.	2	0	0 0
Anonim halk şiirinin genel özelliklerini açıklar.	1	0	0 0
FİLİMSİLER	4	3	0 75
Noktalama İşaretleri	1	0	0 0
Filimsiler	1	1	0 100
Yazım Kuralları	1	0	0 0
Servetifunun Dönemi hikâye yazarlarını tanıtır.	1	0	0 0
Millî Edebiyat Dönemi hikâye yazarlarını tanıtır.	1	0	0 0
Aşık tarzı halk şiirinin genel özelliklerini açıklar.	1	0	0 0
Millî Edebiyat Dönemi hikâyesinin genel özelliklerini kavrar.	1	1	0 100
Tanzimat Dönemi hikâyesinin genel özelliklerini kavrar.	2	0	0 0
Servetifunun Dönemi hikâyesinin genel özelliklerini kavrar.	1	0	0 0
Geçiş Dönemi edebiyatını tanıtır ve genel özelliklerini kavrar.	5	1	0 20
Mesneviyi tanımlar ve genel özelliklerini kavrar.	1	0	0 0
TYT Sosyal			
Tarih-1		S	D Y B%
Anadolu'daki ilk Türk siyasi teşekküllerinin birbirleriyle ve çevre devletlerle olan ilişkilerini uzlaşma ve çatışma bağl	1	1	0 100
İslam dünyasının korunması bağlamında Türkiye Selçuklu Devleti ve Eyyubi Devleti'nin Haçlılarla yaptıkları mücade	1	1	0 100
Osmanlı Beyliği'nin devletleşme sürecini Bizans'la olan ilişkileri çerçevesinde analiz eder.	3	0	1 0
Rumeli'deki fetihler ile İskân (şenlendirme) ve istimâlet politikalarının amaçlarını ve etkilerini analiz eder.	2	0	1 0
Osmanlı Devleti'nin Anadolu'da Türk siyasi birliğini sağlamaya yönelik faaliyetlerini ve sonuçlarını analiz eder.	4	3	0 75
Coğrafya-1		S	D Y B%
Dünya'nın tektonik oluşumunu açıklar.	1	1	0 100
Kayaçların özellikleri ile yeryüzü şekillerinin oluşum süreçlerini ilişkilendirir.	1	0	0 0
Dış kuvvetleri yer şekillerinin oluşum sürecine etkileri açısından açıklar.	4	1	2 25
Türkiye'deki yer şekillerinin oluşum sürecine iç kuvvetlerin etkisini açıklar.	1	0	0 0
İç kuvvetleri; yer şekillerinin oluşum sürecine etkileri açısından açıklar.	3	0	0 0
Felsefe		S	D Y B%
Düşünme ve akıl yürütmeye dili doğru kullanmanın önemi açıklar.	1	0	0 0
Felsefenin insan ve toplum hayatı üzerindeki rolünü örneklerle açıklar.	1	0	1 0
Düşünme ve akıl yürütmeye ilişkin kavramları açıklar.	2	1	1 50
Felsefi düşüncenin özelliklerini açıklar.	1	1	0 100
Din Kül. ve Ahl. Bil.		S	D Y B%
Allah inancının insan hayatındaki yeri ve önemini yorumlar.	2	0	0 0
İsim ve sıfatlarının yansımalarıyla Allah'ı tanıtır.	1	0	0 0
Hz. Muhammed ile genç sahabiler arasındaki iletişimi değerlendirir.	1	0	0 0
TYT Matematik			
Matematik-1		S	D Y B%
n elemanlı bir kümenin r tane elemanın kaç farklı şekilde seçilebileceğini hesaplar.	3	0	0 0
Olasılık kavramı ile ilgili uygulamalar yapar.	2	1	1 50
Fonksiyonlarda bileşke işlemiyle ilgili işlemler yapar.	9	2	2 22
Fonksiyonlarla ilgili problemler çözer.	5	0	1 0
n çeşit nesne ile oluşturulabilecek r li dizilişlerin (permütasyonların) kaç farklı şekilde yapılabileceğini hesaplar.	3	1	0 33
Binom açılımını yapar.	3	0	2 0
Fonksiyonların grafiklerini yorumlar.	3	0	0 0
Sınırlı sayıda tekrarlayan nesnelerin dizilişlerini (permütasyonlarını) açıklayarak problemler çözer.	2	0	0 0
TYT Fen			
Fizik		S	D Y B%
Üreteçlerin seri ve paralel bağlanma gerekliliklerini açıklar.	1	0	0 0
Basınç ve basınç kuvveti kavramlarının katı, durgun sıvı ve gazlarda bağlı olduğu değişkenleri açıklar.	5	1	2 20
Dünya'nın manyetik alanının sonuçlarını açıklar.	1	0	1 0
Elektrik enerjisi ve elektriksel güç kavramlarını ilişkilendirir.	1	0	0 0
Miknatısların oluşturduğu manyetik alanı ve özelliklerini açıklar.	1	1	0 100
Üzerinden akım geçen düz bir iletken telin oluşturduğu manyetik alanı etkileyen değişkenleri analiz eder.	1	0	1 0
Kimya		S	D Y B%
Kimyanın temel kanunlarını açıklar.	1	0	0 0
Mol kavramını açıklar.	3	0	1 0
Kimyasal tepkimeleri açıklar.	2	0	0 0
Kütle, mol sayısı, molekül sayısı, atom sayısı ve gazlar için normal şartlarda hacim kavramlarını birbirleriyle ilişkilir	4	0	0 0
Biyoloji		S	D Y B%
Mitoz ve mayozu karşılaştırır.	3	1	1 33
Eşeyiz üremeyi örneklerle açıklar.	1	0	0 0
Eşeyli üremeyi örneklerle açıklar.	2	1	0 50
Eşeyli ve eşeyiz üremeyi karşılaştırır.	1	0	0 0
Hücre bölünmesinin kontrolünü ve kanseri açıklar.	1	1	0 100
Mayozun I. evresinde gerçekleşen olayları açıklar.	1	0	0 0
Genetik kavramları açıklar.	1	0	1 0

SINAV SONUÇ BELGESİ	10 SINIF ATLAS DES 03 (OS02-10.06DES03)
KAHRAMANMARAŞ / TÜRKÖĞLU / YEDİ GÜZEL ADAM ANADOLU İMAN HATİP LİSESİ	DERSLERE GÖRE BAŞARI ANALİZİ

Öğrenci		Numara	Sınıf				
HACER ATA		936	10B				
Puan Türü	Puan	Genel Ort.	Dereceler				
			Snf	Kurum	İlçe	İl	Genel
TYT	▼ 255,830	264,540	4	26	26	928	1760
	Puanı Hesaplanan:		61	61	1191	3648	
Katılımlar:		17	61	61	1191	3648	

Ders	Soru	Doğru	Yanlış	Net	Başarı %	Sınıf Ort.	Kurum Ort.	Genel Ort.
Türkçe	30	12	4	11,00	37	▲10,13	▼11,35	▲10,67
Tarih-1	11	8	2	7,50	68	▲4,18	▲4,36	▲3,82
Coğrafya-1	10	6	3	5,25	53	▲2,85	▲3,91	▲3,28
Felsefe	5	2	3	1,25	25	▼2,91	▼2,76	▼2,70
Din Kül. ve Ahl. Bil.	4	2	2	1,50	38	▼2,66	▼2,71	▼2,64
TYT Sosyal	30	18	10	15,50	52	▲12,60	▲13,74	▲12,44
Matematik-1	30	6	5	4,75	16	▲3,74	▼5,84	▼8,83
Fizik	10	3	2	2,50	25	▼3,12	▼2,75	▼2,95
Kimya	10	1	4	0,00	0	▼0,09	▼0,58	▼1,55
Biyoloji	10	5	2	4,50	45	▲3,59	▼4,74	▼4,66
TYT Fen	30	9	8	7,00	23	▲6,79	▼8,07	▼9,16
Toplam:	120	45	27	38,25	32	▲33,26	▼39,00	▼41,10

Soru No	1234567890123456789012345678901234567890
TYT Türkçe	CE CC A EBaBD A DcEd c
Cevap Anahtarı	B CEACCEBADEBEBCBACACDDEBCDDBEAC
TYT Sosyal	EdBACDE EEEdCACEAAce aDACEadDC
Cevap Anahtarı	B ECBACDEDEECBCACEAAECCDDAABEADC
TYT Matematik	B d EAb bd B D D d
Cevap Anahtarı	B BBAAECCDAEAABEDCEDEBCDCADDEECDB
TYT Fen	ABC e c a b b Aa AA C dEeC
Cevap Anahtarı	B EABCCEDCDBEBCCDAEDABEAADCBCEDC

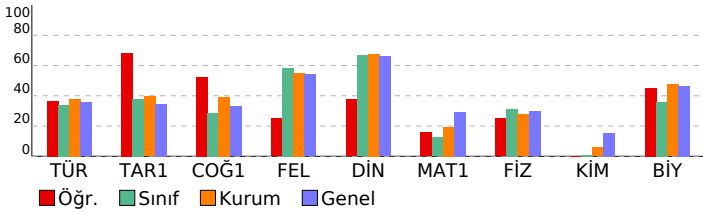

TYT Türkçe	S	D	Y	B%
Türkçe				
Destan Dönemi Türk şiirini tanıtır ve türlerini açıklar.	2	0	1	0
Destan Dönemi Türk şiirinin genel özelliklerini açıklar.	2	0	0	0
Türk edebiyatını dönemlere ayırır.	2	0	0	0
Halk hikâyesini tanımlar ve genel özelliklerini kavrar.	1	1	0	100
Dini-Tasavvufî halk şiirinin genel özelliklerini açıklar.	2	2	0	100
Dini-Tasavvufî halk şiiri nazım şekillerini inceler.	3	1	0	33
Aşık tarzı halk şiirlerini tanıtır.	1	1	0	100
Halk şiirini tanımlar ve genel özelliklerini kavrar.	2	1	1	50
Anonim halk şiirinin genel özelliklerini açıklar.	1	1	0	100
FİLİMSİLER	4	4	0	100
Noktalamalı İşaretleri	1	1	0	100
Filimsiler	1	1	0	100
Yazım Kuralları	1	0	1	0
Servetifunun Dönemi hikâye yazarlarını tanıtır.	1	0	0	0
Millî Edebiyat Dönemi hikâye yazarlarını tanıtır.	1	0	0	0
Aşık tarzı halk şiirinin genel özelliklerini açıklar.	1	0	0	0
Millî Edebiyat Dönemi hikâyesinin genel özelliklerini kavrar.	1	1	0	100
Tanzimat Dönemi hikâyesinin genel özelliklerini kavrar.	2	0	1	0
Servetifunun Dönemi hikâyesinin genel özelliklerini kavrar.	1	0	1	0
Geçiş Dönemi edebiyatını tanıtır ve genel özelliklerini kavrar.	5	1	0	20
Mesneviyi tanımlar ve genel özelliklerini kavrar.	1	1	0	100

TYT Sosyal	S	D	Y	B%
Tarih-1				
Anadolu'daki ilk Türk siyasi teşekküllerinin birbirleriyle ve çevre devletlerle olan ilişkilerini uzlaşma ve çatışma bağl	1	1	0	100
İslam dünyasının korunması bağlamında Türkiye Selçuklu Devleti ve Eyyubi Devleti'nin Haçlılarla yaptıkları mücade	1	1	0	100
Osmanlı Beyliği'nin devletleşme sürecini Bizans'la olan ilişkileri çerçevesinde analiz eder.	3	1	1	33
Rumeli'deki fetihler ile İskân (şenlendirme) ve istimâlet politikalarının amaçlarını ve etkilerini analiz eder.	2	1	1	50
Osmanlı Devleti'nin Anadolu'da Türk siyasi birliğini sağlamaya yönelik faaliyetlerini ve sonuçlarını analiz eder.	4	4	0	100
Coğrafya-1				
Dünya'nın tektonik oluşumunu açıklar.	1	1	0	100
Kayaçların özellikleri ile yeryüzü şekillerinin oluşum süreçlerini ilişkilendirir.	1	1	0	100
Dış kuvvetleri yer şekillerinin oluşum sürecine etkileri açısından açıklar.	4	2	2	50
Türkiye'deki yer şekillerinin oluşum sürecine iç kuvvetlerin etkisini açıklar.	1	0	1	0
İç kuvvetleri; yer şekillerinin oluşum sürecine etkileri açısından açıklar.	3	2	0	67
Felsefe				
Düşünme ve akıl yürütmeye dili doğru kullanmanın önemi açıklar.	1	1	0	100
Felsefenin insan ve toplum hayatı üzerindeki rolünü örneklerle açıklar.	1	0	1	0
Düşünme ve akıl yürütmeye ilişkin kavramları açıklar.	2	0	2	0
Felsefi düşüncenin özelliklerini açıklar.	1	0	1	100
Din Kül. ve Ahl. Bil.				
Allah inancının insan hayatındaki yeri ve önemini yorumlar.	2	1	1	50
İsim ve sıfatlarının yansımalarıyla Allah'ı tanıtır.	1	1	0	100
Hz. Muhammed ile genç sahabiler arasındaki iletişimi değerlendirir.	1	0	1	0

TYT Matematik	S	D	Y	B%
Matematik-1				
n elemanlı bir kümenin r tane elemanın kaç farklı şekilde seçilebileceğini hesaplar.	3	1	1	33
Olasılık kavramı ile ilgili uygulamalar yapar.	2	1	0	50
Fonksiyonlarda bileşke işlemiyle ilgili işlemler yapar.	9	0	2	0
Fonksiyonlarla ilgili problemler çözer.	5	0	1	0
n çeşit nesne ile oluşturulabilecek r li dizilişlerin (permütasyonların) kaç farklı şekilde yapılabileceğini hesaplar.	3	3	0	100
Binom açılımını yapar.	3	1	0	33
Fonksiyonların grafiklerini yorumlar.	3	0	1	0
Sınırlı sayıda tekrarlayan nesnelerin dizilişlerini (permütasyonlarını) açıklayarak problemler çözer.	2	0	0	0

TYT Fen	S	D	Y	B%
Fizik				
Üreteçlerin seri ve paralel bağlanma gerekçelerini açıklar.	1	0	0	0
Basınç ve basınç kuvveti kavramlarının katı, durgun sıvı ve gazlarda bağlı olduğu değişkenleri açıklar.	5	2	0	40
Dünya'nın manyetik alanının sonuçlarını açıklar.	1	0	1	0
Elektrik enerjisi ve elektriksel güç kavramlarını ilişkilendirir.	1	0	1	0
Miknatısların oluşturduğu manyetik alanı ve özelliklerini açıklar.	1	1	0	100
Üzerinden akım geçen düz bir iletken telin oluşturduğu manyetik alanı etkileyen değişkenleri analiz eder.	1	0	0	0
Kimya				
Kimyanın temel kanunlarını açıklar.	1	0	1	0
Mol kavramını açıklar.	3	1	2	33
Kimyasal tepkimeleri açıklar.	2	0	0	0
Kütle, mol sayısı, molekül sayısı, atom sayısı ve gazlar için normal şartlarda hacim kavramlarını birbirleriyle ilişkilir	4	0	1	0
Biyoloji				
Mitoz ve mayozu karşılaştırır.	3	1	1	33
Eşeyiz üremeyi örneklerle açıklar.	1	1	0	100
Eşeyli üremeyi örneklerle açıklar.	2	1	1	50
Eşeyli ve eşeyiz üremeyi karşılaştırır.	1	1	0	100
Hücre bölünmesinin kontrolünü ve kanseri açıklar.	1	1	0	100
Mayozun I. evresinde gerçekleşen olayları açıklar.	1	0	0	0
Genetik kavramları açıklar.	1	0	0	0

SINAV SONUÇ BELGESİ	10 SINIF ATLAS DES 03 (OS02-10.06DES03)
KAHRAMANMARAŞ / TÜRKÖĞLU / YEDİ GÜZEL ADAM ANADOLU İMAN HATİP LİSESİ	DERSLERE GÖRE BAŞARI ANALİZİ

Öğrenci		Numara	Sınıf					
HÜSNEGÜL ASLAN		910	10B					
Puan Türü	Puan	Genel Ort.				Dereceler		
		Snf	Kurum	İlçe	İl	Genel		
TYT	▼ 228,709	264,540	12	46	46	1029	2176	
Puanı Hesaplanan:			61	61	1191	3648		
Katılımlar:			17	61	61	1191	3648	

Ders	Soru	Doğru	Yanlış	Net	Başarı %	Sınıf Ort.	Kurum Ort.	Genel Ort.
Türkçe	30	8	10	5,50	18	▼10,13	▼11,35	▼10,67
Tarih-1	11	6	3	5,25	48	▲4,18	▲4,36	▲3,82
Coğrafya-1	10	3	4	2,00	20	▼2,85	▼3,91	▼3,28
Felsefe	5	4	1	3,75	75	▲2,91	▲2,76	▲2,70
Din Kül. ve Ahl. Bil.	4	4	0	4,00	100	▲2,66	▲2,71	▲2,64
TYT Sosyal	30	17	8	15,00	50	▲12,60	▲13,74	▲12,44
Matematik-1	30	3	3	2,25	8	▼3,74	▼5,84	▼8,83
Fizik	10	5	2	4,50	45	▲3,12	▲2,75	▲2,95
Kimya	10	0	1	-0,25	-3	▼0,09	▼0,58	▼1,55
Biyoloji	10	3	4	2,00	20	▼3,59	▼4,74	▼4,66
TYT Fen	30	8	7	6,25	21	▼6,79	▼8,07	▼9,16
Toplam:	120	36	28	29,00	24	▼33,26	▼39,00	▼41,10

Soru No	123456789012345678901234567890
TYT Türkçe	e E dbc Ed aCdA c Be ECB e
Cevap Anahtarı	A DCBEABDBEEAECCADCECDBABECBDA
TYT Sosyal	EAeC aEE BaE Caad C cDBdDAADCE
Cevap Anahtarı	A EAEDCCEEDBCEACEBCCAADBADAADCE
TYT Matematik	b e A a DD
Cevap Anahtarı	A CABDAABBDAEECEABDDCDCDEAEDEBCC
TYT Fen	CDDB Ca be adaCDbC
Cevap Anahtarı	A ECDBACCEBDCABAECDBDEAECBCDACDE

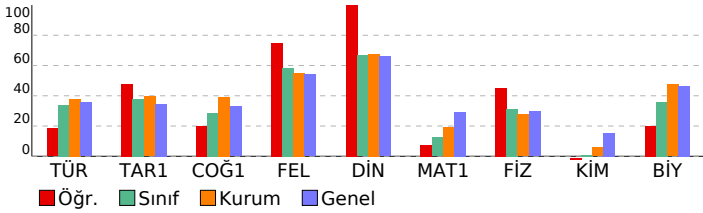

TYT Türkçe	S	D	Y	B%
Türkçe				
Destan Dönemi Türk şiirini tanıy ve türlerini açıklar.	2	1	0	50
Destan Dönemi Türk şiirinin genel özelliklerini açıklar.	2	0	1	0
Türk edebiyatını dönemlere ayırır.	2	1	0	50
Halk hikâyesini tanımlar ve genel özelliklerini kavrar.	1	0	1	0
Dini-Tasavvufî halk şiirinin genel özelliklerini açıklar.	2	1	1	50
Dini-Tasavvufî halk şiiri nazım şekillerini inceler.	3	0	1	0
Aşık tarzı halk şiirlerini tanıy.	1	0	1	0
Halk şiirini tanımlar ve genel özelliklerini kavrar.	2	1	1	50
Anonim halk şiirinin genel özelliklerini açıklar.	1	0	1	0
FİLİMSİLER	4	2	1	50
Noktalama İşaretleri	1	0	1	0
Filimsiler	1	1	0	100
Yazım Kuralları	1	0	0	0
Servetifunun Dönemi hikâye yazarlarını tanıy.	1	0	0	0
Millî Edebiyat Dönemi hikâye yazarlarını tanıy.	1	0	0	0
Aşık tarzı halk şiirinin genel özelliklerini açıklar.	1	0	0	0
Millî Edebiyat Dönemi hikâyesinin genel özelliklerini kavrar.	1	0	1	0
Tanzimat Dönemi hikâyesinin genel özelliklerini kavrar.	2	0	1	0
Servetifunun Dönemi hikâyesinin genel özelliklerini kavrar.	1	0	0	0
Geçiş Dönemi edebiyatını tanıy ve genel özelliklerini kavrar.	5	2	1	40
Mesneviyi tanımlar ve genel özelliklerini kavrar.	1	0	0	0

TYT Sosyal	S	D	Y	B%
Tarih-1				
Anadolu'daki ilk Türk siyasi teşekküllerinin birbirleriyle ve çevre devletlerle olan ilişkilerini uzlaşma ve çatışma bağl	1	1	0	100
İslam dünyasının korunması bağlamında Türkiye Selçuklu Devleti ve Eyyubi Devleti'nin Haçlılarla yaptıkları mücade	1	1	0	100
Osmanlı Beyliği'nin devletleşme sürecini Bizans'la olan ilişkileri çerçevesinde analiz eder.	3	1	1	33
Rumeli'deki fetihler ile iskan (şenlendirme) ve istimâlet politikalarının amaçlarını ve etkilerini analiz eder.	2	1	1	50
Osmanlı Devleti'nin Anadolu'da Türk siyasi birliğini sağlamaya yönelik faaliyetlerini ve sonuçlarını analiz eder.	4	2	1	50
Coğrafya-1				
Dünya'nın tektonik oluşumunu açıklar.	1	1	0	100
Kayaçların özellikleri ile yeryüzü şekillerinin oluşum süreçlerini ilişkilendirir.	1	0	0	0
Dış kuvvetleri yer şekillerinin oluşum sürecine etkileri açısından açıklar.	4	1	3	25
Türkiye'deki yer şekillerinin oluşum sürecine iç kuvvetlerin etkisini açıklar.	1	0	1	0
İç kuvvetleri; yer şekillerinin oluşum sürecine etkileri açısından açıklar.	3	1	0	33
Felsefe				
Düşünme ve akıl yürütmeye dili doğru kullanmanın önemi açıklar.	1	1	0	100
Felsefenin insan ve toplum hayatı üzerindeki rolünü örneklerle açıklar.	1	1	0	100
Düşünme ve akıl yürütmeye ilişkin kavramları açıklar.	2	1	1	50
Felsefi düşüncenin özelliklerini açıklar.	1	1	0	100
Din Kül. ve Ahl. Bil.				
Allah inancının insan hayatındaki yeri ve önemini yorumlar.	2	2	0	100
İsim ve sıfatlarının yansımalarıyla Allah'ı tanıy.	1	1	0	100
Hz. Muhammed ile genç sahabiler arasındaki iletişimi değerlendirir.	1	1	0	100

TYT Matematik	S	D	Y	B%
Matematik-1				
n elemanlı bir kümenin r tane elemanın kaç farklı şekilde seçilebileceğini hesaplar.	3	0	1	0
Olasılık kavramı ile ilgili uygulamalar yapar.	2	0	1	0
Fonksiyonlarda bileşke işlemiyle ilgili işlemler yapar.	9	1	0	11
Fonksiyonlarla ilgili problemler çözer.	5	0	0	0
n çeşit nesne ile oluşturulabilecek r li dizilişlerin (permütasyonların) kaç farklı şekilde yapılabileceğini hesaplar.	3	1	1	33
Binom açılımını yapar.	3	1	0	33
Fonksiyonların grafiklerini yorumlar.	3	0	0	0
Sınırlı sayıda tekrarlayan nesnelerin dizilişlerini (permütasyonlarını) açıklayarak problemler çözer.	2	0	0	0

TYT Fen	S	D	Y	B%
Fizik				
Üreteçlerin seri ve paralel bağlanma gereçlerini açıklar.	1	0	0	0
Basınç ve basınç kuvveti kavramlarının katı, durgun sıvı ve gazlarda bağlı olduğu değişkenleri açıklar.	5	2	2	40
Dünya'nın manyetik alanının sonuçlarını açıklar.	1	1	0	100
Elektrik enerjisi ve elektriksel güç kavramlarını ilişkilendirir.	1	1	0	100
Miknatısların oluşturduğu manyetik alanı ve özelliklerini açıklar.	1	1	0	100
Üzerinden akım geçen düz bir iletken telin oluşturduğu manyetik alanı etkileyen değişkenleri analiz eder.	1	0	0	0
Kimya				
Kimyanın temel kanunlarını açıklar.	1	0	1	0
Mol kavramını açıklar.	3	0	0	0
Kimyasal tepkimeleri açıklar.	2	0	0	0
Kütle, mol sayısı, molekül sayısı, atom sayısı ve gazlar için normal şartlarda hacim kavramlarını birbirleriyle ilişkilir	4	0	0	0
Biyoloji				
Mitoz ve mayozu karşılaştırır.	3	1	1	33
Eşeyiz üremeyi örneklerle açıklar.	1	0	1	0
Eşeyli üremeyi örneklerle açıklar.	2	1	1	50
Eşeyli ve eşeyiz üremeyi karşılaştırır.	1	0	1	0
Hücre bölünmesinin kontrolünü ve kanseri açıklar.	1	1	0	100
Mayozun I. evresinde gerçekleşen olayları açıklar.	1	0	0	0
Genetik kavramları açıklar.	1	0	0	0

SINAV SONUÇ BELGESİ	10 SINIF ATLAS DES 03 (OS02-10.06DES03)
KAHRAMANMARAŞ / TÜRKÖĞLU / YEDİ GÜZEL ADAM ANADOLU İMAN	HATİP LİSESİ DERSLERE GÖRE BAŞARI ANALİZİ

Öğrenci		Numara	Sınıf				
İRFAN KARADAĞLI		959	10B				
Puan Türü	Puan	Genel Ort.	Dereceler				
			Snf	Kurum	İlçe	İl	Genel
TYT	▼ 218,513	264,540	15	55	55	1054	2350
	Puanı Hesaplanan:		61	61	1191	3648	
Katılımlar:		17	61	61	1191	3648	

Ders	Soru	Doğru	Yanlış	Net	Başarı %	Sınıf Ort.	Kurum Ort.	Genel Ort.
Türkçe	30	7	16	3,00	10	▼10,13	▼11,35	▼10,67
Tarih-1	11	4	5	2,75	25	▼4,18	▼4,36	▼3,82
Coğrafya-1	10	5	5	3,75	38	▲2,85	▼3,91	▲3,28
Felsefe	5	3	2	2,50	50	▼2,91	▼2,76	▼2,70
Din Kül. ve Ahl. Bil.	4	4	0	4,00	100	▲2,66	▲2,71	▲2,64
TYT Sosyal	30	16	12	13,00	43	▲12,60	▼13,74	▲12,44
Matematik-1	30	4	3	3,25	11	▼3,74	▼5,84	▼8,83
Fizik	10	4	4	3,00	30	▼3,12	▲2,75	▲2,95
Kimya	10	1	2	0,50	5	▲0,09	▼0,58	▼1,55
Biyoloji	10	4	5	2,75	28	▼3,59	▼4,74	▼4,66
TYT Fen	30	9	11	6,25	21	▼6,79	▼8,07	▼9,16
Toplam:	120	36	42	25,50	21	▼33,26	▼39,00	▼41,10

Soru No	123456789012345678901234567890
TYT Türkçe	DecbA ba bdaCad ba DBcc CBcb
Cevap Anahtarı	A DCBEABDBEEAECCADCECDBABECBDA
TYT Sosyal	Ebb CadE BbbAeCaBcAdAdDBbeAADCE
Cevap Anahtarı	A EAEDCCEEDBCEACEBCCAADBADAAADCE
TYT Matematik	d A e DD D d
Cevap Anahtarı	A CABDAABBDAEECEABDDCDCDEAEDEBCC
TYT Fen	aCDBAbb bCb e cECeCcdC d
Cevap Anahtarı	A ECDBACCEBDCABAECDBDEAECBCDACDE

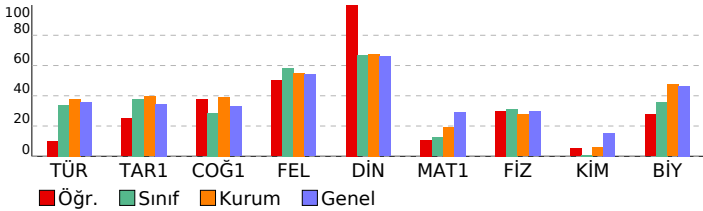

TYT Türkçe	S	D	Y	B%
Türkçe				
Destan Dönemi Türk şiirini tanıtır ve türlerini açıklar.	2	1	1	50
Destan Dönemi Türk şiirinin genel özelliklerini açıklar.	2	1	1	50
Türk edebiyatını dönemlere ayırır.	2	1	1	50
Halk hikâyesini tanımlar ve genel özelliklerini kavrar.	1	0	0	0
Dini-Tasavvufî halk şiirinin genel özelliklerini açıklar.	2	0	1	0
Dini-Tasavvufî halk şiiri nazım şekillerini inceler.	3	0	1	0
Aşık tarzı halk şiirlerini tanıtır.	1	0	1	0
Halk şiirini tanımlar ve genel özelliklerini kavrar.	2	1	1	50
Anonim halk şiirinin genel özelliklerini açıklar.	1	0	1	0
FİLİMSİLER	4	1	3	25
Noktalama İşaretleri	1	0	1	0
Filimsiler	1	0	1	0
Yazım Kuralları	1	0	0	0
Servetifunun Dönemi hikâye yazarlarını tanıtır.	1	0	0	0
Millî Edebiyat Dönemi hikâye yazarlarını tanıtır.	1	0	0	0
Aşık tarzı halk şiirinin genel özelliklerini açıklar.	1	0	1	0
Millî Edebiyat Dönemi hikâyesinin genel özelliklerini kavrar.	1	0	1	0
Tanzimat Dönemi hikâyesinin genel özelliklerini kavrar.	2	1	1	50
Servetifunun Dönemi hikâyesinin genel özelliklerini kavrar.	1	1	0	100
Geçiş Dönemi edebiyatını tanıtır ve genel özelliklerini kavrar.	5	1	3	20
Mesneviyi tanımlar ve genel özelliklerini kavrar.	1	0	1	0

TYT Sosyal	S	D	Y	B%
Tarih-1				
Anadolu'daki ilk Türk siyasi teşekküllerinin birbirleriyle ve çevre devletlerle olan ilişkilerini uzlaşma ve çatışma bağl	1	1	0	100
İslam dünyasının korunması bağlamında Türkiye Selçuklu Devleti ve Eyyubi Devleti'nin Haçlılarla yaptıkları mücade	1	0	1	0
Osmanlı Beyliği'nin devletleşme sürecini Bizans'la olan ilişkileri çerçevesinde analiz eder.	3	1	1	33
Rumeli'deki fetihler ile iskân (şenlendirme) ve istimâlet politikalarının amaçlarını ve etkilerini analiz eder.	2	0	2	0
Osmanlı Devleti'nin Anadolu'da Türk siyasi birliğini sağlamaya yönelik faaliyetlerini ve sonuçlarını analiz eder.	4	2	1	50
Coğrafya-1				
Dünya'nın tektonik oluşumunu açıklar.	1	0	1	0
Kayaçların özellikleri ile yeryüzü şekillerinin oluşum süreçlerini ilişkilendirir.	1	1	0	100
Dış kuvvetleri yer şekillerinin oluşum sürecine etkileri açısından açıklar.	4	1	3	25
Türkiye'deki yer şekillerinin oluşum sürecine iç kuvvetlerin etkisini açıklar.	1	1	0	100
İç kuvvetleri; yer şekillerinin oluşum sürecine etkileri açısından açıklar.	3	2	1	67
Felsefe				
Düşünme ve akıl yürütmeye dili doğru kullanmanın önemi açıklar.	1	1	0	100
Felsefenin insan ve toplum hayatı üzerindeki rolünü örneklerle açıklar.	1	1	0	100
Düşünme ve akıl yürütmeye ilişkin kavramları açıklar.	2	0	2	0
Felsefi düşüncenin özelliklerini açıklar.	1	1	0	100
Din Kül. ve Ahl. Bil.				
Allah inancının insan hayatındaki yeri ve önemini yorumlar.	2	2	0	100
İsim ve sıfatlarının yansımalarıyla Allah'ı tanıtır.	1	1	0	100
Hz. Muhammed ile genç sahabiler arasındaki iletişimi değerlendirir.	1	1	0	100

TYT Matematik	S	D	Y	B%
Matematik-1				
n elemanlı bir kümenin r tane elemanın kaç farklı şekilde seçilebileceğini hesaplar.	3	0	0	0
Olasılık kavramı ile ilgili uygulamalar yapar.	2	0	2	0
Fonksiyonlarda bileşke işlemiyle ilgili işlemler yapar.	9	1	0	11
Fonksiyonlarla ilgili problemler çözer.	5	0	1	0
n çeşit nesne ile oluşturulabilecek r li dizilişlerin (permütasyonların) kaç farklı şekilde yapılabileceğini hesaplar.	3	2	0	67
Binom açılımını yapar.	3	1	0	33
Fonksiyonların grafiklerini yorumlar.	3	0	0	0
Sınırlı sayıda tekrarlayan nesnelerin dizilişlerini (permütasyonlarını) açıklayarak problemler çözer.	2	0	0	0

TYT Fen	S	D	Y	B%
Fizik				
Üreteçlerin seri ve paralel bağlanma gerekliliklerini açıklar.	1	0	1	0
Basıncı ve basınç kuvveti kavramlarının katı, durgun sıvı ve gazlarda bağlı olduğu değişkenleri açıklar.	5	1	2	20
Dünya'nın manyetik alanının sonuçlarını açıklar.	1	1	0	100
Elektrik enerjisi ve elektriksel güç kavramlarını ilişkilendirir.	1	1	0	100
Miknatısların oluşturduğu manyetik alanı ve özelliklerini açıklar.	1	1	0	100
Üzerinden akım geçen düz bir iletken telin oluşturduğu manyetik alanı etkileyen değişkenleri analiz eder.	1	0	1	0
Kimya				
Kimyanın temel kanunlarını açıklar.	1	1	0	100
Mol kavramını açıklar.	3	0	2	0
Kimyasal tepkimeleri açıklar.	2	0	0	0
Kütle, mol sayısı, molekül sayısı, atom sayısı ve gazlar için normal şartlarda hacim kavramlarını birbirleriyle ilişkilir	4	0	0	0
Biyoloji				
Mitoz ve mayozu karşılaştırır.	3	1	2	33
Eşeysiz üremeyi örneklerle açıklar.	1	1	0	100
Eşeyli üremeyi örneklerle açıklar.	2	1	1	50
Eşeyli ve eşeysiz üremeyi karşılaştırır.	1	0	1	0
Hücre bölünmesinin kontrolünü ve kanseri açıklar.	1	1	0	100
Mayozun I. evresinde gerçekleşen olayları açıklar.	1	0	0	0
Genetik kavramları açıklar.	1	0	1	0

SINAV SONUÇ BELGESİ	10 SINIF ATLAS DES 03 (OS02-10.06DES03)
KAHRAMANMARAŞ / TÜRKÖĞLU / YEDİ GÜZEL ADAM ANADOLU İMAN	HATİP LİSESİ DERSLERE GÖRE BAŞARI ANALİZİ

Öğrenci	Numara	Sınıf
LEYLA YILDIZ	919	10B

Puan Türü	Puan	Genel Ort.	Dereceler				
			Snf	Kurum	İlçe	İl	Genel
TYT	▼ 245,168	264,540	9	33	33	973	1925
Puanı Hesaplanan:			61	61	1191	3648	
Katılımlar:			17	61	61	1191	3648

Ders	Soru	Doğru	Yanlış	Net	Başarı %	Sınıf Ort.	Kurum Ort.	Genel Ort.
Türkçe	30	20	7	18,25	61	▲10,13	▲11,35	▲10,67
Tarih-1	11	5	4	4,00	36	▼4,18	▼4,36	▲3,82
Coğrafya-1	10	0	0	0,00	0	▼2,85	▼3,91	▼3,28
Felsefe	5	2	3	1,25	25	▼2,91	▼2,76	▼2,70
Din Kül. ve Ahl. Bil.	4	1	0	1,00	25	▼2,66	▼2,71	▼2,64
TYT Sosyal	30	8	7	6,25	21	▼12,60	▼13,74	▼12,44
Matematik-1	30	5	11	2,25	8	▼3,74	▼5,84	▼8,83
Fizik	10	5	2	4,50	45	▲3,12	▲2,75	▲2,95
Kimya	10	0	0	0,00	0	▼0,09	▼0,58	▼1,55
Biyoloji	10	4	1	3,75	38	▲3,59	▼4,74	▼4,66
TYT Fen	30	9	3	8,25	28	▲6,79	▲8,07	▼9,16
Toplam:	120	42	28	35,00	29	▲33,26	▼39,00	▼41,10

Soru No	123456789012345678901234567890
---------	--------------------------------

TYT Türkçe	DCBEeBbBE AECCCA aDc cBAbcCBeA
Cevap Anahtarı	A DCBEABDBEEAECCCADCECDBABECBDA

TYT Sosyal	EdbaCaEE B DBcbe D
Cevap Anahtarı	A EAEDCCEEDBCEACEBCCAADBADADCE

TYT Matematik	eAae b cCa bDeD b Ab a
Cevap Anahtarı	A CABDAABBDAEECEABDDCDCDEAEDEBCC

TYT Fen	CDcAcE D ECeCD
Cevap Anahtarı	A ECDBACCEBDCABAECBDEAECBCDACDE

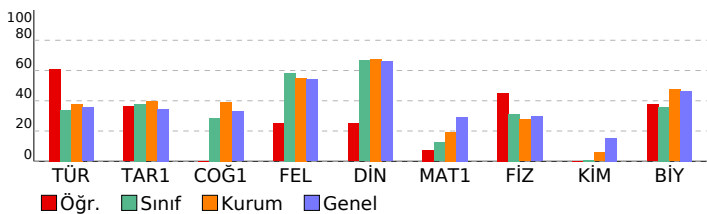

TYT Türkçe	S	D	Y	B%
Türkçe				
Destan Dönemi Türk şiirini tanıtır ve türlerini açıklar.	2	2	0	100
Destan Dönemi Türk şiirinin genel özelliklerini açıklar.	2	1	1	50
Türk edebiyatını dönemlere ayırır.	2	2	0	100
Halk hikâyesini tanımlar ve genel özelliklerini kavrar.	1	1	0	100
Dini-Tasavvufî halk şiirinin genel özelliklerini açıklar.	2	0	1	0
Dini-Tasavvufî halk şiiri nazım şekillerini inceler.	3	1	1	33
Aşık tarzı halk şiirlerini tanıtır.	1	1	0	100
Halk şiirini tanımlar ve genel özelliklerini kavrar.	2	2	0	100
Anonim halk şiirinin genel özelliklerini açıklar.	1	1	0	100
FİLİMSİLER	4	4	0	100
Noktalama İşaretleri	1	1	0	100
Filimsiler	1	1	0	100
Yazım Kuralları	1	0	0	0
Servetifunun Dönemi hikâye yazarlarını tanıtır.	1	0	1	0
Millî Edebiyat Dönemi hikâye yazarlarını tanıtır.	1	0	1	0
Aşık tarzı halk şiirinin genel özelliklerini açıklar.	1	1	0	100
Millî Edebiyat Dönemi hikâyesinin genel özelliklerini kavrar.	1	0	1	0
Tanzimat Dönemi hikâyesinin genel özelliklerini kavrar.	2	1	1	50
Servetifunun Dönemi hikâyesinin genel özelliklerini kavrar.	1	0	1	0
Geçiş Dönemi edebiyatını tanıtır ve genel özelliklerini kavrar.	5	3	2	60
Mesneviyi tanımlar ve genel özelliklerini kavrar.	1	0	1	0

TYT Sosyal	S	D	Y	B%
Tarih-1				
Anadolu'daki ilk Türk siyasi teşekküllerinin birbirleriyle ve çevre devletlerle olan ilişkilerini uzlaşma ve çatışma bağl	1	1	0	100
İslam dünyasının korunması bağlamında Türkiye Selçuklu Devleti ve Eyyubi Devleti'nin Haçlılarla yaptıkları mücade	1	0	1	0
Osmanlı Beyliği'nin devletleşme sürecini Bizans'la olan ilişkileri çerçevesinde analiz eder.	3	1	2	33
Rumeli'deki fetihler ile İskân (şenlendirme) ve istimâlet politikalarının amaçlarını ve etkilerini analiz eder.	2	1	1	50
Osmanlı Devleti'nin Anadolu'da Türk siyasi birliğini sağlamaya yönelik faaliyetlerini ve sonuçlarını analiz eder.	4	2	0	50
Coğrafya-1				
Dünya'nın tektonik oluşumunu açıklar.	1	0	0	0
Kayaçların özellikleri ile yeryüzü şekillerinin oluşum süreçlerini ilişkilendirir.	1	0	0	0
Dış kuvvetleri yer şekillerinin oluşum sürecine etkileri açısından açıklar.	4	0	0	0
Türkiye'deki yer şekillerinin oluşum sürecine iç kuvvetlerin etkisini açıklar.	1	0	0	0
İç kuvvetleri; yer şekillerinin oluşum sürecine etkileri açısından açıklar.	3	0	0	0
Felsefe				
Düşünme ve akıl yürütmeye dili doğru kullanmanın önemi açıklar.	1	1	0	100
Felsefenin insan ve toplum hayatı üzerindeki rolünü örneklerle açıklar.	1	1	0	100
Düşünme ve akıl yürütmeye ilişkin kavramları açıklar.	2	0	2	0
Felsefi düşüncenin özelliklerini açıklar.	1	0	1	0
Din Kül. ve Ahl. Bil.				
Allah inancının insan hayatındaki yeri ve önemini yorumlar.	2	0	0	0
İsim ve sıfatlarının yansımalarıyla Allah'ı tanıtır.	1	1	0	100
Hz. Muhammed ile genç sahabiler arasındaki iletişimi değerlendirir.	1	0	0	0

TYT Matematik	S	D	Y	B%
Matematik-1				
n elemanlı bir kümenin r tane elemanın kaç farklı şekilde seçilebileceğini hesaplar.	3	0	0	0
Olasılık kavramı ile ilgili uygulamalar yapar.	2	0	1	0
Fonksiyonlarda bileşke işlemiyle ilgili işlemler yapar.	9	2	3	22
Fonksiyonlarla ilgili problemler çözer.	5	1	1	20
n çeşit nesne ile oluşturulabilecek r li dizilişlerin (permütasyonların) kaç farklı şekilde yapılabileceğini hesaplar.	3	1	2	33
Binom açılımını yapar.	3	0	2	0
Fonksiyonların grafiklerini yorumlar.	3	1	2	33
Sınırlı sayıda tekrarlayan nesnelerin dizilişlerini (permütasyonlarını) açıklayarak problemler çözer.	2	0	0	0

TYT Fen	S	D	Y	B%
Fizik				
Üreteçlerin seri ve paralel bağlanma gerekliliklerini açıklar.	1	0	0	0
Basınç ve basınç kuvveti kavramlarının katı, durgun sıvı ve gazlarda bağlı olduğu değişkenleri açıklar.	5	2	1	40
Dünya'nın manyetik alanının sonuçlarını açıklar.	1	1	0	100
Elektrik enerjisi ve elektriksel güç kavramlarını ilişkilendirir.	1	0	1	0
Miknatısların oluşturduğu manyetik alanı ve özelliklerini açıklar.	1	1	0	100
Üzerinden akım geçen düz bir iletken telin oluşturduğu manyetik alanı etkileyen değişkenleri analiz eder.	1	1	0	100
Kimya				
Kimyanın temel kanunlarını açıklar.	1	0	0	0
Mol kavramını açıklar.	3	0	0	0
Kimyasal tepkimeleri açıklar.	2	0	0	0
Kütle, mol sayısı, molekül sayısı, atom sayısı ve gazlar için normal şartlarda hacim kavramlarını birbirleriyle ilişkilir	4	0	0	0
Biyoloji				
Mitoz ve mayozu karşılaştırır.	3	1	1	33
Eşeyiz üremeyi örneklerle açıklar.	1	1	0	100
Eşeyli üremeyi örneklerle açıklar.	2	2	0	100
Eşeyli ve eşeyiz üremeyi karşılaştırır.	1	0	0	0
Hücre bölünmesinin kontrolünü ve kanseri açıklar.	1	0	0	0
Mayozun I. evresinde gerçekleşen olayları açıklar.	1	0	0	0
Genetik kavramları açıklar.	1	0	0	0

SINAV SONUÇ BELGESİ							
KAHRAMANMARAŞ / TÜRKÖĞLU / YEDİ GÜZEL ADAM ANADOLU İMAN							
Öğrenci			Numara	Sınıf			
RİCARDO RAMAZAN			905	10B			
Puan Türü	Puan	Genel Ort.	Dereceler				
			Snf	Kurum	İlçe	İl	Genel
TYT	▼ 240,117	264,540	11	37	37	991	1999
Puanı Hesaplanan:			61	61	1191	3648	
Katılımlar:			17	61	61	1191	3648

Ders	Soru	Doğru	Yanlış	Net	Başarı %	Sınıf Ort.	Kurum Ort.	Genel Ort.
Türkçe	30	18	11	15,25	51	▲10,13	▲11,35	▲10,67
Tarih-1	11	4	7	2,25	20	▼4,18	▼4,36	▼3,82
Coğrafya-1	10	4	4	3,00	30	▲2,85	▼3,91	▼3,28
Felsefe	5	3	2	2,50	50	▼2,91	▼2,76	▼2,70
Din Kül. ve Ahl. Bil.	4	3	1	2,75	69	▲2,66	▲2,71	▲2,64
TYT Sosyal	30	14	14	10,50	35	▼12,60	▼13,74	▼12,44
Matematik-1	30	5	5	3,75	13	▲3,74	▼5,84	▼8,83
Fizik	10	3	5	1,75	18	▼3,12	▼2,75	▼2,95
Kimya	10	0	2	-0,50	-5	▼0,09	▼0,58	▼1,55
Biyoloji	10	3	2	2,50	25	▼3,59	▼4,74	▼4,66
TYT Fen	30	6	9	3,75	13	▼6,79	▼8,07	▼9,16
Toplam:	120	43	39	33,25	28	▼33,26	▼39,00	▼41,10

Soru No	123456789012345678901234567890
TYT Türkçe	DecEABbaEEAdCCCAcCcEbcBd ECBDD
Cevap Anahtarı	A DCBEABDBEEAECCADCECDBABECBDA
TYT Sosyal	ccEbaaEdDBd bCCEa dAdDadDaEDCE
Cevap Anahtarı	A EAEDCCEEDBCEACEBCCAADBADAAECE
TYT Matematik	C d B c cDD cCb
Cevap Anahtarı	A CABDAABBDAEECEABDDCDCDEAEDEBCC
TYT Fen	ceDcA ab D c b C bAb E
Cevap Anahtarı	A ECDBACCEBDCABAECBDEAECBCDACDE

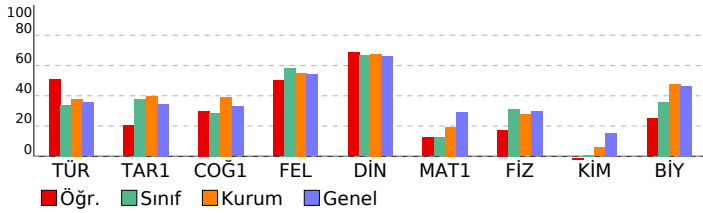

10 SINIF ATLAS DES 03 (OS02-10.06DES03)

HATİP LİSESİ		DERSLERE GÖRE BAŞARI ANALİZİ	
TYT Türkçe			
Türkçe	S	D	Y B%
Destan Dönemi Türk şiirini tanıtır ve türlerini açıklar.	2	2	0 100
Destan Dönemi Türk şiirinin genel özelliklerini açıklar.	2	1	1 50
Türk edebiyatını dönemlere ayırır.	2	1	1 50
Halk hikâyesini tanımlar ve genel özelliklerini kavrar.	1	1	0 100
Dini-Tasavvufî halk şiirinin genel özelliklerini açıklar.	2	1	1 50
Dini-Tasavvufî halk şiiri nazım şekillerini inceler.	3	1	2 33
Aşık tarzı halk şiirlerini tanıtır.	1	1	0 100
Halk şiirini tanımlar ve genel özelliklerini kavrar.	2	2	0 100
Anonim halk şiirinin genel özelliklerini açıklar.	1	1	0 100
FİLİMSİLER	4	3	1 75
Noktalama İşaretleri	1	1	0 100
Filimsiler	1	1	0 100
Yazım Kuralları	1	1	0 100
Servetifunun Dönemi hikâye yazarlarını tanıtır.	1	1	0 100
Millî Edebiyat Dönemi hikâye yazarlarını tanıtır.	1	1	0 100
Aşık tarzı halk şiirinin genel özelliklerini açıklar.	1	1	0 100
Millî Edebiyat Dönemi hikâyesinin genel özelliklerini kavrar.	1	1	0 100
Tanzimat Dönemi hikâyesinin genel özelliklerini kavrar.	2	2	0 0
Servetifunun Dönemi hikâyesinin genel özelliklerini kavrar.	1	1	0 100
Geçiş Dönemi edebiyatını tanıtır ve genel özelliklerini kavrar.	5	3	1 60
Mesneviyi tanımlar ve genel özelliklerini kavrar.	1	1	0 100
TYT Sosyal			
Tarih-1	S	D	Y B%
Anadolu'daki ilk Türk siyasi teşekküllerinin birbirleriyle ve çevre devletlerle olan ilişkilerini uzlaşma ve çatışma bağl	1	0	1 0
İslam dünyasının korunması bağlamında Türkiye Selçuklu Devleti ve Eyyubi Devleti'nin Haçlılarla yaptıkları mücade	1	0	1 0
Osmanlı Beyliği'nin devletleşme sürecini Bizans'la olan ilişkileri çerçevesinde analiz eder.	3	1	2 33
Rumeli'deki fetihler ile İskân (şenlendirme) ve istimâlet politikalarının amaçlarını ve etkilerini analiz eder.	2	1	1 50
Osmanlı Devleti'nin Anadolu'da Türk siyasi birliğini sağlamaya yönelik faaliyetlerini ve sonuçlarını analiz eder.	4	2	2 50
Coğrafya-1	S	D	Y B%
Dünya'nın tektonik oluşumunu açıklar.	1	0	0 0
Kayaçların özellikleri ile yeryüzü şekillerinin oluşum süreçlerini ilişkilendirir.	1	0	1 0
Dış kuvvetleri yer şekillerinin oluşum sürecine etkileri açısından açıklar.	4	3	1 75
Türkiye'deki yer şekillerinin oluşum sürecine iç kuvvetlerin etkisini açıklar.	1	0	1 0
İç kuvvetleri; yer şekillerinin oluşum sürecine etkileri açısından açıklar.	3	1	1 33
Felsefe	S	D	Y B%
Düşünme ve akıl yürütmeye dili doğru kullanmanın önemi açıklar.	1	1	0 100
Felsefenin insan ve toplum hayatı üzerindeki rolünü örneklerle açıklar.	1	0	1 0
Düşünme ve akıl yürütmeye ilişkin kavramları açıklar.	2	1	1 50
Felsefi düşüncenin özelliklerini açıklar.	1	1	0 100
Din Kül. ve Ahl. Bil.	S	D	Y B%
Allah inancının insan hayatındaki yeri ve önemini yorumlar.	2	1	1 50
İsim ve sıfatlarının yansımalarıyla Allah'ı tanıtır.	1	1	0 100
Hz. Muhammed ile genç sahabiler arasındaki iletişimi değerlendirir.	1	1	0 100
TYT Matematik			
Matematik-1	S	D	Y B%
n elemanlı bir kümenin r tane elemanının kaç farklı şekilde seçilebileceğini hesaplar.	3	1	1 33
Olasılık kavramı ile ilgili uygulamalar yapar.	2	1	0 50
Fonksiyonlarda bileşke işlemiyle ilgili işlemler yapar.	9	2	0 0
Fonksiyonlarla ilgili problemler çözer.	5	0	0 0
n çeşit nesne ile oluşturulabilecek r li dizilişlerin (permütasyonların) kaç farklı şekilde yapılabileceğini hesaplar.	3	1	0 33
Binom açılımını yapar.	3	1	1 33
Fonksiyonların grafiklerini yorumlar.	3	0	0 0
Sınırlı sayıda tekrarlayan nesnelerin dizilişlerini (permütasyonlarını) açıklayarak problemler çözer.	2	1	1 50
TYT Fen			
Fizik	S	D	Y B%
Üreteçlerin seri ve paralel bağlanma gerekliliklerini açıklar.	1	0	1 0
Basınç ve basınç kuvveti kavramlarının katı, durgun sıvı ve gazlarda bağlı olduğu değişkenleri açıklar.	5	1	3 20
Dünya'nın manyetik alanının sonuçlarını açıklar.	1	1	0 100
Elektrik enerjisi ve elektriksel güç kavramlarını ilişkilendirir.	1	0	1 0
Miknatısların oluşturduğu manyetik alanı ve özelliklerini açıklar.	1	1	0 100
Üzerinden akım geçen düz bir iletken telin oluşturduğu manyetik alanı etkileyen değişkenleri analiz eder.	1	0	0 0
Kimya	S	D	Y B%
Kimyanın temel kanunlarını açıklar.	1	0	0 0
Mol kavramını açıklar.	3	0	1 0
Kimyasal tepkimeleri açıklar.	2	0	1 0
Kütle, mol sayısı, molekül sayısı, atom sayısı ve gazlar için normal şartlarda hacim kavramlarını birbirleriyle ilişkil	4	0	0 0
Biyoloji	S	D	Y B%
Mitoz ve mayozu karşılaştırır.	3	0	0 0
Eşeyli üremeyi örneklerle açıklar.	1	0	0 0
Eşeyli üremeyi örneklerle açıklar.	2	1	1 50
Eşeyli ve eşeysiz üremeyi karşılaştırır.	1	1	0 100
Hücre bölünmesinin kontrolünü ve kanseri açıklar.	1	0	1 0
Mayozun I. evresinde gerçekleşen olayları açıklar.	1	0	0 0
Genetik kavramları açıklar.	1	1	0 100

SINAV SONUÇ BELGESİ	10 SINIF ATLAS DES 03 (OS02-10.06DES03)
KAHRAMANMARAŞ / TÜRKÖĞLU / YEDİ GÜZEL ADAM ANADOLU İMAN HATİP LİSESİ	DERSLERE GÖRE BAŞARI ANALİZİ

Öğrenci	Numara	Sınıf
SUDE DİKİLİTAŞ	902	10B

Puan Türü	Puan	Genel Ort.	Dereceler				
			Snf	Kurum	İlçe	İl	Genel
TYT	▲ 266,365	264,540	2	19	19	891	1625
Puanı Hesaplanan:			61	61	1191	3648	
Katılımlar:			17	61	61	1191	3648

Ders	Soru	Doğru	Yanlış	Net	Başarı %	Sınıf Ort.	Kurum Ort.	Genel Ort.
Türkçe	30	19	9	16,75	56	▲ 10,13	▲ 11,35	▲ 10,67
Tarih-1	11	7	3	6,25	57	▲ 4,18	▲ 4,36	▲ 3,82
Coğrafya-1	10	4	3	3,25	33	▲ 2,85	▼ 3,91	▼ 3,28
Felsefe	5	3	1	2,75	55	▼ 2,91	▼ 2,76	▲ 2,70
Din Kül. ve Ahl. Bil.	4	4	0	4,00	100	▲ 2,66	▲ 2,71	▲ 2,64
TYT Sosyal	30	18	7	16,25	54	▲ 12,60	▲ 13,74	▲ 12,44
Matematik-1	30	3	5	1,75	6	▼ 3,74	▼ 5,84	▼ 8,83
Fizik	10	2	2	1,50	15	▼ 3,12	▼ 2,75	▼ 2,95
Kimya	10	0	2	-0,50	-5	▼ 0,09	▼ 0,58	▼ 1,55
Biyoloji	10	7	3	6,25	63	▲ 3,59	▲ 4,74	▲ 4,66
TYT Fen	30	9	7	7,25	24	▲ 6,79	▼ 8,07	▼ 9,16
Toplam:	120	49	28	42,00	35	▲ 33,26	▲ 39,00	▲ 41,10

Soru No	123456789012345678901234567890
---------	--------------------------------

TYT Türkçe	DCBEbDBD bAECCacB bEacBABECBeA
Cevap Anahtarı	A DCBEABDBEEAECCACDCDECBABECBDA

TYT Sosyal	EAEBcAEe BdcA CddC A Dbc AADCE
Cevap Anahtarı	A EAEDCCEEDBCEACEBCCAADBADAAACE

TYT Matematik	Cd B Bb b d a
Cevap Anahtarı	A CABDAABBDAEECEABDDCDEAEDEBCC

TYT Fen	CecA b a AaCBCaACcE
Cevap Anahtarı	A ECDBACCEBDCABAECDBDEAECBCDACDE

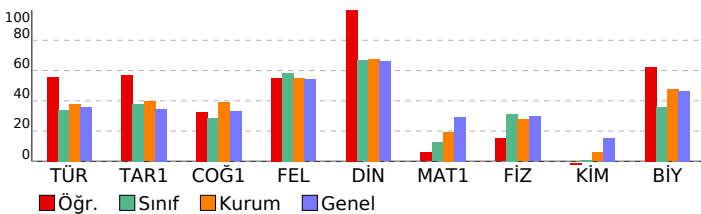

TYT Türkçe	S	D	Y	B%
Türkçe				
Destan Dönemi Türk şiirini tanıtır ve türlerini açıklar.	2	2	0	100
Destan Dönemi Türk şiirinin genel özelliklerini açıklar.	2	1	1	50
Türk edebiyatını dönemlere ayırır.	2	2	0	100
Halk hikâyesini tanımlar ve genel özelliklerini kavrar.	1	1	0	100
Dini-Tasavvufî halk şiirinin genel özelliklerini açıklar.	2	1	1	50
Dini-Tasavvufî halk şiiri nazım şekillerini inceler.	3	1	1	33
Aşık tarzı halk şiirlerini tanıtır.	1	1	0	100
Halk şiirini tanımlar ve genel özelliklerini kavrar.	2	2	0	100
Anonim halk şiirinin genel özelliklerini açıklar.	1	1	0	100
FİLİMSİLER	4	3	1	75
Noktalama İşaretleri	1	0	1	0
Filimsiler	1	0	1	0
Yazım Kuralları	1	0	1	0
Servetifunun Dönemi hikâye yazarlarını tanıtır.	1	0	0	0
Millî Edebiyat Dönemi hikâye yazarlarını tanıtır.	1	0	0	0
Aşık tarzı halk şiirinin genel özelliklerini açıklar.	1	0	1	0
Millî Edebiyat Dönemi hikâyesinin genel özelliklerini kavrar.	1	1	0	100
Tanzimat Dönemi hikâyesinin genel özelliklerini kavrar.	2	1	1	50
Servetifunun Dönemi hikâyesinin genel özelliklerini kavrar.	1	0	1	0
Geçiş Dönemi edebiyatını tanıtır ve genel özelliklerini kavrar.	5	4	1	80
Mesneviyi tanımlar ve genel özelliklerini kavrar.	1	0	1	0

TYT Sosyal	S	D	Y	B%
Tarih-1				
Anadolu'daki ilk Türk siyasi teşekküllerinin birbirleriyle ve çevre devletlerle olan ilişkilerini uzlaşma ve çatışma bağl	1	1	0	100
İslam dünyasının korunması bağlamında Türkiye Selçuklu Devleti ve Eyyubi Devleti'nin Haçlılarla yaptıkları mücade	1	1	0	100
Osmanlı Beyliği'nin devletleşme sürecini Bizans'la olan ilişkileri çerçevesinde analiz eder.	3	2	1	67
Rumeli'deki fetihler ile iskan (şenlendirme) ve istimâlet politikalarının amaçlarını ve etkilerini analiz eder.	2	1	1	50
Osmanlı Devleti'nin Anadolu'da Türk siyasi birliğini sağlamaya yönelik faaliyetlerini ve sonuçlarını analiz eder.	4	2	1	50
Coğrafya-1				
Dünya'nın tektonik oluşumunu açıklar.	1	0	1	0
Kayaçların özellikleri ile yeryüzü şekillerinin oluşum süreçlerini ilişkilendirir.	1	1	0	100
Dış kuvvetleri yer şekillerinin oluşum sürecine etkileri açısından açıklar.	4	1	1	25
Türkiye'deki yer şekillerinin oluşum sürecine iç kuvvetlerin etkisini açıklar.	1	0	1	0
İç kuvvetleri; yer şekillerinin oluşum sürecine etkileri açısından açıklar.	3	2	0	67
Felsefe				
Düşünme ve akıl yürütmeye dili doğru kullanmanın önemi açıklar.	1	1	0	100
Felsefenin insan ve toplum hayatı üzerindeki rolünü örneklerle açıklar.	1	1	0	100
Düşünme ve akıl yürütmeye ilişkin kavramları açıklar.	2	0	1	0
Felsefi düşüncenin özelliklerini açıklar.	1	1	0	100
Din Kül. ve Ahl. Bil.				
Allah inancının insan hayatındaki yeri ve önemini yorumlar.	2	2	0	100
İsim ve sıfatlarının yansımalarıyla Allah'ı tanıtır.	1	1	0	100
Hz. Muhammed ile genç sahabiler arasındaki iletişimi değerlendirir.	1	1	0	100

TYT Matematik	S	D	Y	B%
Matematik-1				
n elemanlı bir kümenin r tane elemanın kaç farklı şekilde seçilebileceğini hesaplar.	3	2	0	67
Olasılık kavramı ile ilgili uygulamalar yapar.	2	1	1	50
Fonksiyonlarda bileşke işlemiyle ilgili işlemler yapar.	9	0	0	0
Fonksiyonlarla ilgili problemler çözer.	5	0	1	0
n çeşit nesne ile oluşturulabilecek r li dizilişlerin (permütasyonların) kaç farklı şekilde yapılabileceğini hesaplar.	3	0	0	0
Binom açılımını yapar.	3	0	2	0
Fonksiyonların grafiklerini yorumlar.	3	0	1	0
Sınırlı sayıda tekrarlayan nesnelerin dizilişlerini (permütasyonlarını) açıklayarak problemler çözer.	2	0	0	0

TYT Fen	S	D	Y	B%
Fizik				
Üreteçlerin seri ve paralel bağlanma gerekliliklerini açıklar.	1	0	0	0
Basınç ve basınç kuvveti kavramlarının katı, durgun sıvı ve gazlarda bağlı olduğu değişkenleri açıklar.	5	1	0	20
Dünya'nın manyetik alanının sonuçlarını açıklar.	1	1	0	100
Elektrik enerjisi ve elektriksel güç kavramlarını ilişkilendirir.	1	0	1	0
Miknatısların oluşturduğu manyetik alanı ve özelliklerini açıklar.	1	1	0	100
Üzerinden akım geçen düz bir iletken telin oluşturduğu manyetik alanı etkileyen değişkenleri analiz eder.	1	0	0	0
Kimya				
Kimyanın temel kanunlarını açıklar.	1	0	1	0
Mol kavramını açıklar.	3	0	1	0
Kimyasal tepkimeleri açıklar.	2	0	0	0
Kütle, mol sayısı, molekül sayısı, atom sayısı ve gazlar için normal şartlarda hacim kavramlarını birbirleriyle ilişkilir	4	0	0	0
Biyoloji				
Mitoz ve mayozu karşılaştırır.	3	3	0	100
Eşeyiz üremeyi örneklerle açıklar.	1	0	1	0
Eşeyli üremeyi örneklerle açıklar.	2	1	1	50
Eşeyli ve eşeyiz üremeyi karşılaştırır.	1	1	0	100
Hücre bölünmesinin kontrolünü ve kanseri açıklar.	1	1	0	100
Mayozun I. evresinde gerçekleşen olayları açıklar.	1	0	1	0
Genetik kavramları açıklar.	1	1	0	100

SINAV SONUÇ BELGESİ	10 SINIF ATLAS DES 03 (OS02-10.06DES03)
KAHRAMANMARAŞ / TÜRKÖĞLU / YEDİ GÜZEL ADAM ANADOLU İMAN	HATİP LİSESİ DERSLERE GÖRE BAŞARI ANALİZİ

Öğrenci		Numara	Sınıf				
YUSUF ALİ ARISOY		909	10B				
Puan Türü	Puan	Genel Ort.	Dereceler				
			Snf	Kurum	İlçe	İl	Genel
TYT	▼ 222,287	264,540	14	53	53	1045	2286
Puanı Hesaplanan:			61	61	1191	3648	
Katılımlar:			17	61	61	1191	3648

Ders	Soru	Doğru	Yanlış	Net	Başarı %	Sınıf Ort.	Kurum Ort.	Genel Ort.
Türkçe	30	11	10	8,50	28	▼10,13	▼11,35	▼10,67
Tarih-1	11	2	7	0,25	2	▼4,18	▼4,36	▼3,82
Coğrafya-1	10	5	5	3,75	38	▲2,85	▼3,91	▲3,28
Felsefe	5	5	0	5,00	100	▲2,91	▲2,76	▲2,70
Din Kül. ve Ahl. Bil.	4	4	0	4,00	100	▲2,66	▲2,71	▲2,64
TYT Sosyal	30	16	12	13,00	43	▲12,60	▼13,74	▲12,44
Matematik-1	30	0	1	-0,25	-1	▼3,74	▼5,84	▼8,83
Fizik	10	4	4	3,00	30	▼3,12	▲2,75	▲2,95
Kimya	10	0	1	-0,25	-3	▼0,09	▼0,58	▼1,55
Biyoloji	10	4	4	3,00	30	▼3,59	▼4,74	▼4,66
TYT Fen	30	8	9	5,75	19	▼6,79	▼8,07	▼9,16
Toplam:	120	35	32	27,00	23	▼33,26	▼39,00	▼41,10

Soru No	123456789012345678901234567890
TYT Türkçe	a ca eADEBEbBe ccE a DBdAC
Cevap Anahtarı	B CEACCEBADEBEBCDABACDDBEBCDDBEAC
TYT Sosyal	Eddbb b EdeBacdeAdbCCDDAABEADC
Cevap Anahtarı	B ECBACDEDEECBCACEAAECCDDAABEADC
TYT Matematik	e
Cevap Anahtarı	B BBAAECCDAEAABEDCEDEBCDCADDEECDB
TYT Fen	Ac eEeCbB e aA CBCcab
Cevap Anahtarı	B EABCCEDCDBEBCCDAEDABEAADCBCEDC

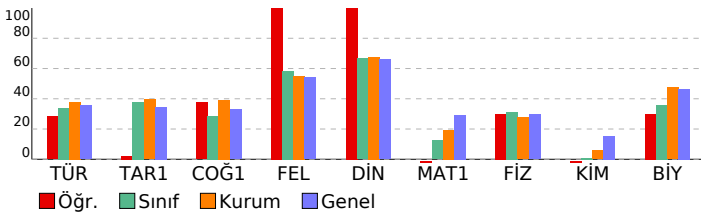

TYT Türkçe	S	D	Y	B%
Türkçe	2	2	0	100
Destan Dönemi Türk şiirini tanıtır ve türlerini açıklar.	2	2	0	100
Destan Dönemi Türk şiirinin genel özelliklerini açıklar.	2	0	2	0
Türk edebiyatını dönemlere ayırır.	2	1	1	50
Halk hikâyesini tanımlar ve genel özelliklerini kavrar.	1	1	0	100
Dini-Tasavvufî halk şiirinin genel özelliklerini açıklar.	2	0	1	0
Dini-Tasavvufî halk şiiri nazım şekillerini inceler.	3	0	1	0
Aşık tarzı halk şiirlerini tanıtır.	1	1	0	100
Halk şiirini tanımlar ve genel özelliklerini kavrar.	2	1	0	50
Anonim halk şiirinin genel özelliklerini açıklar.	1	1	0	100
FİLİMSİLER	4	1	1	25
Noktalama İşaretleri	1	0	1	0
Filimsiler	1	0	0	0
Yazım Kuralları	1	0	1	0
Servetifunun Dönemi hikâye yazarlarını tanıtır.	1	0	1	0
Millî Edebiyat Dönemi hikâye yazarlarını tanıtır.	1	0	1	0
Aşık tarzı halk şiirinin genel özelliklerini açıklar.	1	1	0	100
Millî Edebiyat Dönemi hikâyesinin genel özelliklerini kavrar.	1	1	0	100
Tanzimat Dönemi hikâyesinin genel özelliklerini kavrar.	2	0	0	0
Servetifunun Dönemi hikâyesinin genel özelliklerini kavrar.	1	0	0	0
Geçiş Dönemi edebiyatını tanıtır ve genel özelliklerini kavrar.	5	2	2	40
Mesneviyi tanımlar ve genel özelliklerini kavrar.	1	0	1	0

TYT Sosyal	S	D	Y	B%
Tarih-1	1	1	0	100
Anadolu'daki ilk Türk siyasi teşekküllerinin birbirleriyle ve çevre devletlerle olan ilişkilerini uzlaşma ve çatışma bağl	1	1	0	100
İslam dünyasının korunması bağlamında Türkiye Selçuklu Devleti ve Eyyubi Devleti'nin Haçlılarla yaptıkları mücade	1	0	1	0
Osmanlı Beyliği'nin devletleşme sürecini Bizans'la olan ilişkileri çerçevesinde analiz eder.	3	0	2	0
Rumeli'deki fetihler ile iskan (şenlendirme) ve istimâlet politikalarının amaçlarını ve etkilerini analiz eder.	2	0	2	0
Osmanlı Devleti'nin Anadolu'da Türk siyasi birliğini sağlamaya yönelik faaliyetlerini ve sonuçlarını analiz eder.	4	1	2	25
Coğrafya-1	1	1	0	100
Dünya'nın tektonik oluşumunu açıklar.	1	1	0	100
Kayaçların özellikleri ile yeryüzü şekillerinin oluşum süreçlerini ilişkilendirir.	1	0	1	0
Dış kuvvetleri yer şekillerinin oluşum sürecine etkileri açısından açıklar.	4	2	2	50
Türkiye'deki yer şekillerinin oluşum sürecine iç kuvvetlerin etkisini açıklar.	1	1	0	100
İç kuvvetleri; yer şekillerinin oluşum sürecine etkileri açısından açıklar.	3	1	2	33
Felsefe	1	1	0	100
Düşünme ve akıl yürütmeye dili doğru kullanmanın önemi açıklar.	1	1	0	100
Felsefenin insan ve toplum hayatı üzerindeki rolünü örneklerle açıklar.	1	1	0	100
Düşünme ve akıl yürütmeye ilişkin kavramları açıklar.	2	2	0	100
Felsefi düşüncenin özelliklerini açıklar.	1	1	0	100
Din Kül. ve Ahl. Bil.	2	2	0	100
Allah inancının insan hayatındaki yeri ve önemini yorumlar.	2	2	0	100
İsim ve sıfatlarının yansımalarıyla Allah'ı tanıtır.	1	1	0	100
Hz. Muhammed ile genç sahabiler arasındaki iletişimi değerlendirir.	1	1	0	100

TYT Matematik	S	D	Y	B%
Matematik-1	3	0	0	0
n elemanlı bir kümenin r tane elemanın kaç farklı şekilde seçilebileceğini hesaplar.	3	0	0	0
Olasılık kavramı ile ilgili uygulamalar yapar.	2	0	1	0
Fonksiyonlarda bileşke işlemiyle ilgili işlemler yapar.	9	0	0	0
Fonksiyonlarla ilgili problemler çözer.	5	0	0	0
n çeşit nesne ile oluşturulabilecek r li dizilişlerin (permütasyonların) kaç farklı şekilde yapılabileceğini hesaplar.	3	0	0	0
Binom açılımını yapar.	3	0	0	0
Fonksiyonların grafiklerini yorumlar.	3	0	0	0
Sınırlı sayıda tekrarlayan nesnelerin dizilişlerini (permütasyonlarını) açıklayarak problemler çözer.	2	0	0	0

TYT Fen	S	D	Y	B%
Fizik	1	1	0	100
Üreteçlerin seri ve paralel bağlanma gereçlerini açıklar.	1	1	0	100
Basınç ve basınç kuvveti kavramlarının katı, durgun sıvı ve gazlarda bağlı olduğu değişkenleri açıklar.	5	0	3	0
Dünya'nın manyetik alanının sonuçlarını açıklar.	1	0	1	0
Elektrik enerjisi ve elektriksel güç kavramlarını ilişkilendirir.	1	1	0	100
Miknatısların oluşturduğu manyetik alanı ve özelliklerini açıklar.	1	1	0	100
Üzerinden akım geçen düz bir iletken telin oluşturduğu manyetik alanı etkileyen değişkenleri analiz eder.	1	1	0	100
Kimya	1	1	0	100
Kimyanın temel kanunlarını açıklar.	1	0	0	0
Mol kavramını açıklar.	3	0	1	0
Kimyasal tepkimeleri açıklar.	2	0	0	0
Kütle, mol sayısı, molekül sayısı, atom sayısı ve gazlar için normal şartlarda hacim kavramlarını birbirleriyle ilişkilir	4	0	0	0
Biyoloji	3	2	0	67
Mitoz ve mayozu karşılaştırır.	3	2	0	67
Eşeyiz üremeyi örneklerle açıklar.	1	0	1	0
Eşeyli üremeyi örneklerle açıklar.	2	0	2	0
Eşeyli ve eşeyiz üremeyi karşılaştırır.	1	1	0	100
Hücre bölünmesinin kontrolünü ve kanseri açıklar.	1	1	0	100
Mayozun I. evresinde gerçekleşen olayları açıklar.	1	0	0	0
Genetik kavramları açıklar.	1	0	1	0

SINAV SONUÇ BELGESİ	10 SINIF ATLAS DES 03 (OS02-10.06DES03)
KAHRAMANMARAŞ / TÜRKÖĞLU / YEDİ GÜZEL ADAM ANADOLU İMAN	HATİP LİSESİ DERSLERE GÖRE BAŞARI ANALİZİ

Öğrenci		Numara	Sınıf						
AYŞE NUR AKBABA		973	10C						
Puan Türü	Puan	Genel Ort.				Dereceler			
		Snf	Kurum	İlçe	İl	Genel			
TYT	▼ 254,059	264,540	8	27	27	934	1780		
Puanı Hesaplanan:			61	61	1191	3648			
Katılımlar:			16	61	61	1191	3648		

Ders	Soru	Doğru	Yanlış	Net	Başarı %	Sınıf Ort.	Kurum Ort.	Genel Ort.
Türkçe	30	16	9	13,75	46	▲12,42	▲11,35	▲10,67
Tarih-1	11	1	5	-0,25	-2	▼3,75	▼4,36	▼3,82
Coğrafya-1	10	4	4	3,00	30	▼4,81	▼3,91	▼3,28
Felsefe	5	4	1	3,75	75	▲3,06	▲2,76	▲2,70
Din Kül. ve Ahl. Bil.	4	4	0	4,00	100	▲2,83	▲2,71	▲2,64
TYT Sosyal	30	13	10	10,50	35	▼14,45	▼13,74	▼12,44
Matematik-1	30	5	3	4,25	14	▼8,80	▼5,84	▼8,83
Fizik	10	4	1	3,75	38	▲3,20	▲2,75	▲2,95
Kimya	10	3	5	1,75	18	▲1,12	▲0,58	▲1,55
Biyoloji	10	5	5	3,75	38	▼5,31	▼4,74	▼4,66
TYT Fen	30	12	11	9,25	31	▼9,64	▲8,07	▲9,16
Toplam:	120	46	33	37,75	31	▼45,31	▼39,00	▼41,10

Soru No	123456789012345678901234567890
TYT Türkçe	CE CCEBdaEBaBbeeeAaD EB cDB A
Cevap Anahtarı	B CEACCEBADEEBDCBACACDDEBDCDBEAC
TYT Sosyal	bad c Ed dCAaEcAc eDAABEADC
Cevap Anahtarı	B ECBACDEDEECBCACEAAECCDDAABEADC
TYT Matematik	BB d C b DD d
Cevap Anahtarı	B BBAAECCDAEAABEDCEBDCADDEECDB
TYT Fen	AaCC B aed bEaABEbeaCBbEDb
Cevap Anahtarı	B EABCCEDCDBEBCCDAEDABEAADCBCEDC

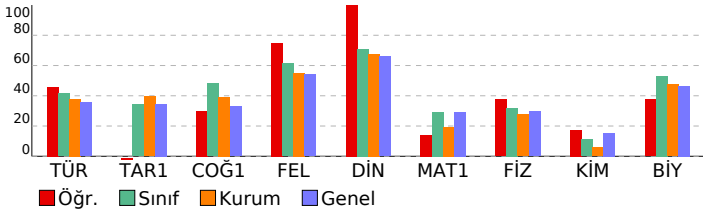

TYT Türkçe	S	D	Y	B%
Türkçe				
Destan Dönemi Türk şiirini tanıtır ve türlerini açıklar.	2	0	2	0
Destan Dönemi Türk şiirinin genel özelliklerini açıklar.	2	0	1	0
Türk edebiyatını dönemlere ayırır.	2	2	0	100
Halk hikâyesini tanımlar ve genel özelliklerini kavrar.	1	1	0	100
Dini-Tasavvufî halk şiirinin genel özelliklerini açıklar.	2	1	1	50
Dini-Tasavvufî halk şiiri nazım şekillerini inceler.	3	1	2	33
Aşık tarzı halk şiirlerini tanıtır.	1	1	0	100
Halk şiirini tanımlar ve genel özelliklerini kavrar.	2	1	1	50
Anonim halk şiirinin genel özelliklerini açıklar.	1	0	1	0
FİLİMSİLER	4	4	0	100
Noktalama İşaretleri	1	1	0	100
Filimsiler	1	1	0	100
Yazım Kuralları	1	0	0	0
Servetifunun Dönemi hikâye yazarlarını tanıtır.	1	0	0	0
Millî Edebiyat Dönemi hikâye yazarlarını tanıtır.	1	0	0	0
Aşık tarzı halk şiirinin genel özelliklerini açıklar.	1	1	0	100
Millî Edebiyat Dönemi hikâyesinin genel özelliklerini kavrar.	1	1	0	100
Tanzimat Dönemi hikâyesinin genel özelliklerini kavrar.	2	0	2	0
Servetifunun Dönemi hikâyesinin genel özelliklerini kavrar.	1	0	1	0
Geçiş Dönemi edebiyatını tanıtır ve genel özelliklerini kavrar.	5	2	1	40
Mesneviyi tanımlar ve genel özelliklerini kavrar.	1	1	0	100

TYT Sosyal	S	D	Y	B%
Tarih-1				
Anadolu'daki ilk Türk siyasi teşekküllerinin birbirleriyle ve çevre devletlerle olan ilişkilerini uzlaşma ve çatışma bağl	1	1	0	100
İslam dünyasının korunması bağlamında Türkiye Selçuklu Devleti ve Eyyubi Devleti'nin Haçlılarla yaptıkları mücade	1	0	0	0
Osmanlı Beyliği'nin devletleşme sürecini Bizans'la olan ilişkileri çerçevesinde analiz eder.	3	0	1	0
Rumeli'deki fetihler ile İskân (şenlendirme) ve istimâlet politikalarının amaçlarını ve etkilerini analiz eder.	2	0	2	0
Osmanlı Devleti'nin Anadolu'da Türk siyasi birliğini sağlamaya yönelik faaliyetlerini ve sonuçlarını analiz eder.	4	0	2	0
Coğrafya-1				
Dünya'nın tektonik oluşumunu açıklar.	1	1	0	100
Kayaçların özellikleri ile yeryüzü şekillerinin oluşum süreçlerini ilişkilendirir.	1	1	0	100
Dış kuvvetleri yer şekillerinin oluşum sürecine etkileri açısından açıklar.	4	1	2	25
Türkiye'deki yer şekillerinin oluşum sürecine iç kuvvetlerin etkisini açıklar.	1	0	1	0
İç kuvvetleri; yer şekillerinin oluşum sürecine etkileri açısından açıklar.	3	1	1	33
Felsefe				
Düşünme ve akıl yürütmeye dili doğru kullanmanın önemi açıklar.	1	1	0	100
Felsefenin insan ve toplum hayatı üzerindeki rolünü örneklerle açıklar.	1	1	0	100
Düşünme ve akıl yürütmeye ilişkin kavramları açıklar.	2	1	1	50
Felsefi düşüncenin özelliklerini açıklar.	1	1	0	100
Din Kül. ve Ahl. Bil.				
Allah inancının insan hayatındaki yeri ve önemini yorumlar.	2	2	0	100
İsim ve sıfatlarının yansımalarıyla Allah'ı tanıtır.	1	1	0	100
Hz. Muhammed ile genç sahabiler arasındaki iletişimi değerlendirir.	1	1	0	100

TYT Matematik	S	D	Y	B%
Matematik-1				
n elemanlı bir kümenin r tane elemanın kaç farklı şekilde seçilebileceğini hesaplar.	3	0	0	0
Olasılık kavramı ile ilgili uygulamalar yapar.	2	1	1	50
Fonksiyonlarda bileşke işlemiyle ilgili işlemler yapar.	9	2	0	22
Fonksiyonlarla ilgili problemler çözer.	5	1	1	20
n çeşit nesne ile oluşturulabilecek r li dizilişlerin (permütasyonların) kaç farklı şekilde yapılabileceğini hesaplar.	3	0	0	0
Binom açılımını yapar.	3	1	0	33
Fonksiyonların grafiklerini yorumlar.	3	0	0	0
Sınırlı sayıda tekrarlayan nesnelerin dizilişlerini (permütasyonlarını) açıklayarak problemler çözer.	2	0	1	0

TYT Fen	S	D	Y	B%
Fizik				
Üreteçlerin seri ve paralel bağlanma gerekliliklerini açıklar.	1	0	0	0
Basınç ve basınç kuvveti kavramlarının katı, durgun sıvı ve gazlarda bağlı olduğu değişkenleri açıklar.	5	2	1	40
Dünya'nın manyetik alanının sonuçlarını açıklar.	1	0	0	0
Elektrik enerjisi ve elektriksel güç kavramlarını ilişkilendirir.	1	1	0	100
Miknatısların oluşturduğu manyetik alanı ve özelliklerini açıklar.	1	1	0	100
Üzerinden akım geçen düz bir iletken telin oluşturduğu manyetik alanı etkileyen değişkenleri analiz eder.	1	0	0	0
Kimya				
Kimyanın temel kanunlarını açıklar.	1	0	1	0
Mol kavramını açıklar.	3	1	2	33
Kimyasal tepkimeleri açıklar.	2	1	1	50
Kütle, mol sayısı, molekül sayısı, atom sayısı ve gazlar için normal şartlarda hacim kavramlarını birbirleriyle ilişkilir	4	1	1	25
Biyoloji				
Mitoz ve mayozu karşılaştırır.	3	1	2	33
Eşeyli üremeyi örneklerle açıklar.	1	1	0	100
Eşeyli üremeyi örneklerle açıklar.	2	1	1	50
Eşeyli ve eşeysiz üremeyi karşılaştırır.	1	0	1	0
Hücre bölünmesinin kontrolünü ve kanseri açıklar.	1	1	0	100
Mayozun I. evresinde gerçekleşen olayları açıklar.	1	0	1	0
Genetik kavramları açıklar.	1	1	0	100

SINAV SONUÇ BELGESİ							
KAHRAMANMARAŞ / TÜRKÖĞLU / YEDİ GÜZEL ADAM ANADOLU İMAN							
Öğrenci			Numara	Sınıf			
AYŞE NUR BOZKURT			965	10C			
Puan Türü	Puan	Genel Ort.	Dereceler				
			Snf	Kurum	İlçe	İl	Genel
TYT	▲ 315,871	264,540	5	6	6	623	1023
Puanı Hesaplanan:			61	61	1191	3648	
Katılımlar:			16	61	61	1191	3648

Ders	Soru	Doğru	Yanlış	Net	Başarı %	Sınıf Ort.	Kurum Ort.	Genel Ort.
Türkçe	30	22	8	20,00	67	▲ 12,42	▲ 11,35	▲ 10,67
Tarih-1	11	7	3	6,25	57	▲ 3,75	▲ 4,36	▲ 3,82
Coğrafya-1	10	4	3	3,25	33	▼ 4,81	▼ 3,91	▼ 3,28
Felsefe	5	2	1	1,75	35	▼ 3,06	▼ 2,76	▼ 2,70
Din Kül. ve Ahl. Bil.	4	4	0	4,00	100	▲ 2,83	▲ 2,71	▲ 2,64
TYT Sosyal	30	17	7	15,25	51	▲ 14,45	▲ 13,74	▲ 12,44
Matematik-1	30	9	5	7,75	26	▼ 8,80	▲ 5,84	▼ 8,83
Fizik	10	5	2	4,50	45	▲ 3,20	▲ 2,75	▲ 2,95
Kimya	10	4	2	3,50	35	▲ 1,12	▲ 0,58	▲ 1,55
Biyoloji	10	8	2	7,50	75	▲ 5,31	▲ 4,74	▲ 4,66
TYT Fen	30	17	6	15,50	52	▲ 9,64	▲ 8,07	▲ 9,16
Toplam:	120	65	26	58,50	49	▲ 45,31	▲ 39,00	▲ 41,10

Soru No	123456789012345678901234567890
TYT Türkçe	CEACCEeADEBaBaCABACDcEBacDBEce
Cevap Anahtarı	B CEACCEBADEBEBCBACACDDEBCDDBEAC
TYT Sosyal	ECBAbBE EEaAC CEA ba DA* EADC
Cevap Anahtarı	B ECBACDEDEECBACEAAECCDDAABEADC
TYT Matematik	eB d d EA EDb B Dd D E
Cevap Anahtarı	B BBAAECCDAEAABEDCEDEBCDCADEECCDB
TYT Fen	ABCC Deb B d AE AaEeADCCEDC
Cevap Anahtarı	B EABCCEDCDBEBCCDAEDABEAADCBCEDC

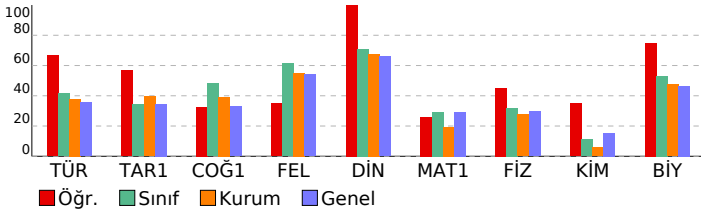

10 SINIF ATLAS DES 03 (OS02-10.06DES03)

HATİP LİSESİ		DERSLERE GÖRE BAŞARI ANALİZİ	
TYT Türkçe			
Türkçe		S	D Y B%
Destan Dönemi Türk şiirini tanıtır ve türlerini açıklar.	2	1	1 50
Destan Dönemi Türk şiirinin genel özelliklerini açıklar.	2	2	0 100
Türk edebiyatını dönemlere ayırır.	2	1	1 50
Halk hikâyesini tanımlar ve genel özelliklerini kavrar.	1	1	0 100
Dini-Tasavvufî halk şiirinin genel özelliklerini açıklar.	2	1	1 50
Dini-Tasavvufî halk şiiri nazım şekillerini inceler.	3	2	1 67
Aşık tarzı halk şiirlerini tanıtır.	1	1	0 100
Halk şiirini tanımlar ve genel özelliklerini kavrar.	2	2	0 100
Anonim halk şiirinin genel özelliklerini açıklar.	1	1	0 100
FİLİMSİLER	4	4	0 100
Noktalama İşaretleri	1	1	0 100
Filimsiler	1	1	0 100
Yazım Kuralları	1	0	1 0
Servetifunun Dönemi hikâye yazarlarını tanıtır.	1	0	1 0
Millî Edebiyat Dönemi hikâye yazarlarını tanıtır.	1	0	1 0
Aşık tarzı halk şiirinin genel özelliklerini açıklar.	1	1	0 100
Millî Edebiyat Dönemi hikâyesinin genel özelliklerini kavrar.	1	1	0 100
Tanzimat Dönemi hikâyesinin genel özelliklerini kavrar.	2	1	1 50
Servetifunun Dönemi hikâyesinin genel özelliklerini kavrar.	1	0	1 0
Geçiş Dönemi edebiyatını tanıtır ve genel özelliklerini kavrar.	5	3	2 60
Mesneviyi tanımlar ve genel özelliklerini kavrar.	1	1	0 100
TYT Sosyal			
Tarih-1		S	D Y B%
Anadolu'daki ilk Türk siyasi teşekküllerinin birbirleriyle ve çevre devletlerle olan ilişkilerini uzlaşma ve çatışma bağl	1	1	0 100
İslam dünyasının korunması bağlamında Türkiye Selçuklu Devleti ve Eyyubi Devleti'nin Haçlılarla yaptıkları mücade	1	1	0 100
Osmanlı Beyliği'nin devletleşme sürecini Bizans'la olan ilişkileri çerçevesinde analiz eder.	3	1	1 33
Rumeli'deki fetihler ile iskan (şenlendirme) ve istimâlet politikalarının amaçlarını ve etkilerini analiz eder.	2	2	0 100
Osmanlı Devleti'nin Anadolu'da Türk siyasi birliğini sağlamaya yönelik faaliyetlerini ve sonuçlarını analiz eder.	4	2	2 50
Coğrafya-1		S	D Y B%
Dünya'nın tektonik oluşumunu açıklar.	1	1	0 100
Kayaçların özellikleri ile yeryüzü şekillerinin oluşum süreçlerini ilişkilendirir.	1	0	0 0
Dış kuvvetleri yer şekillerinin oluşum sürecine etkileri açısından açıklar.	4	2	1 50
Türkiye'deki yer şekillerinin oluşum sürecine iç kuvvetlerin etkisini açıklar.	1	0	1 0
İç kuvvetleri; yer şekillerinin oluşum sürecine etkileri açısından açıklar.	3	1	1 33
Felsefe		S	D Y B%
Düşünme ve akıl yürütmeye dili doğru kullanmanın önemi açıklar.	1	1	0 100
Felsefenin insan ve toplum hayatı üzerindeki rolünü örneklerle açıklar.	1	0	0 0
Düşünme ve akıl yürütmeye ilişkin kavramları açıklar.	2	0	1 0
Felsefi düşüncenin özelliklerini açıklar.	1	1	0 100
Din Kül. ve Ahl. Bil.		S	D Y B%
Allah inancının insan hayatındaki yeri ve önemini yorumlar.	2	2	0 100
İsim ve sıfatlarının yansımalarıyla Allah'ı tanıtır.	1	1	0 100
Hz. Muhammed ile genç sahabiler arasındaki iletişimi değerlendirir.	1	1	0 100
TYT Matematik			
Matematik-1		S	D Y B%
n elemanlı bir kümenin r tane elemanının kaç farklı şekilde seçilebileceğini hesaplar.	3	2	1 67
Olasılık kavramı ile ilgili uygulamalar yapar.	2	0	2 0
Fonksiyonlarda bileşke işlemiyle ilgili işlemler yapar.	9	1	0 11
Fonksiyonlarla ilgili problemler çözer.	5	1	0 20
n çeşit nesne ile oluşturulabilecek r li dizilişlerin (permütasyonların) kaç farklı şekilde yapılabileceğini hesaplar.	3	3	0 100
Binom açılımını yapar.	3	2	0 67
Fonksiyonların grafiklerini yorumlar.	3	0	1 0
Sınırlı sayıda tekrarlayan nesnelerin dizilişlerini (permütasyonlarını) açıklayarak problemler çözer.	2	0	1 0
TYT Fen			
Fizik		S	D Y B%
Üreteçlerin seri ve paralel bağlanma gerekliliklerini açıklar.	1	0	0 0
Basınç ve basınç kuvveti kavramlarının katı, durgun sıvı ve gazlarda bağlı olduğu değişkenleri açıklar.	5	3	1 60
Dünya'nın manyetik alanının sonuçlarını açıklar.	1	1	0 100
Elektrik enerjisi ve elektriksel güç kavramlarını ilişkilendirir.	1	0	0 0
Miknatısların oluşturduğu manyetik alanı ve özelliklerini açıklar.	1	1	0 100
Üzerinden akım geçen düz bir iletken telin oluşturduğu manyetik alanı etkileyen değişkenleri analiz eder.	1	0	1 0
Kimya		S	D Y B%
Kimyanın temel kanunlarını açıklar.	1	0	1 0
Mol kavramını açıklar.	3	3	0 100
Kimyasal tepkimeleri açıklar.	2	1	0 50
Kütle, mol sayısı, molekül sayısı, atom sayısı ve gazlar için normal şartlarda hacim kavramlarını birbirleriyle ilişkil	4	0	1 0
Biyoloji		S	D Y B%
Mitoz ve mayozu karşılaştırır.	3	2	1 67
Eşeyiz üremeyi örneklerle açıklar.	1	1	0 100
Eşeyli üremeyi örneklerle açıklar.	2	2	0 100
Eşeyli ve eşeyiz üremeyi karşılaştırır.	1	0	1 0
Hücre bölünmesinin kontrolünü ve kanseri açıklar.	1	1	0 100
Mayozun I. evresinde gerçekleşen olayları açıklar.	1	1	0 100
Genetik kavramları açıklar.	1	1	0 100

SINAV SONUÇ BELGESİ	10 SINIF ATLAS DES 03 (OS02-10.06DES03)
KAHRAMANMARAŞ / TÜRKÖĞLU / YEDİ GÜZEL ADAM ANADOLU İMAN	HATİP LİSESİ DERSLERE GÖRE BAŞARI ANALİZİ

Öğrenci	Numara	Sınıf
BUSE AKKURT	944	10C

Puan Türü	Puan	Genel Ort.	Dereceler				
			Snf	Kurum	İlçe	İl	Genel
TYT	▼ 234,754	264,540	11	41	41	1011	2077
Puanı Hesaplanan:			61	61	1191	3648	
Katılımlar:			16	61	61	1191	3648

Ders	Soru	Doğru	Yanlış	Net	Başarı %	Sınıf Ort.	Kurum Ort.	Genel Ort.
Türkçe	30	7	7	5,25	18	▼ 12,42	▼ 11,35	▼ 10,67
Tarih-1	11	1	2	0,50	5	▼ 3,75	▼ 4,36	▼ 3,82
Coğrafya-1	10	4	2	3,50	35	▼ 4,81	▼ 3,91	▲ 3,28
Felsefe	5	2	0	2,00	40	▼ 3,06	▼ 2,76	▼ 2,70
Din Kül. ve Ahl. Bil.	4	2	1	1,75	44	▼ 2,83	▼ 2,71	▼ 2,64
TYT Sosyal	30	9	5	7,75	26	▼ 14,45	▼ 13,74	▼ 12,44
Matematik-1	30	14	9	11,75	39	▲ 8,80	▲ 5,84	▲ 8,83
Fizik	10	3	6	1,50	15	▼ 3,20	▼ 2,75	▼ 2,95
Kimya	10	0	4	-1,00	-10	▼ 1,12	▼ 0,58	▼ 1,55
Biyoloji	10	6	1	5,75	58	▲ 5,31	▲ 4,74	▲ 4,66
TYT Fen	30	9	11	6,25	21	▼ 9,64	▼ 8,07	▼ 9,16
Toplam:	120	39	32	31,00	26	▼ 45,31	▼ 39,00	▼ 41,10

Soru No	123456789012345678901234567890
---------	--------------------------------

TYT Türkçe	CbB bEB e e cE BaAd
Cevap Anahtarı	B CEACCEBADEBEBCACACDDEBCDDBEAC

TYT Sosyal	Ea b a A EAA d DA Add
Cevap Anahtarı	B ECBACDEDEECBCACEAAECCDDAABEADC

TYT Matematik	BB AaCaeAcAbcd B DCADEEEaD
Cevap Anahtarı	B BBAAECCDAEAABEDCEDEBCDCADDEECDB

TYT Fen	AdCbEebba a b b c EbAD BC D
Cevap Anahtarı	B EABCCEDCDBECCDAEDABEAADCBCEDC

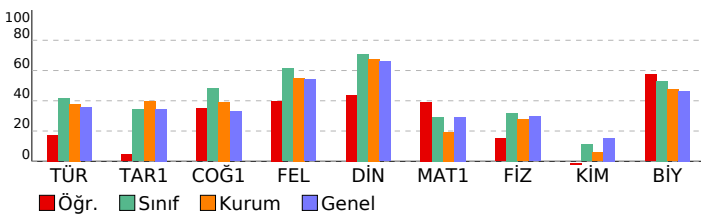

TYT Türkçe	S	D	Y	B%
Türkçe				
Destan Dönemi Türk şiirini tanıtır ve türlerini açıklar.	2	0	1	0
Destan Dönemi Türk şiirinin genel özelliklerini açıklar.	2	0	1	0
Türk edebiyatını dönemlere ayırır.	2	2	0	100
Halk hikâyesini tanımlar ve genel özelliklerini kavrar.	1	1	0	100
Dini-Tasavvufî halk şiirinin genel özelliklerini açıklar.	2	0	0	0
Dini-Tasavvufî halk şiiri nazım şekillerini inceler.	3	0	1	0
Aşık tarzı halk şiirlerini tanıtır.	1	0	0	0
Halk şiirini tanımlar ve genel özelliklerini kavrar.	2	0	0	0
Anonim halk şiirinin genel özelliklerini açıklar.	1	0	0	0
FİLİMSİLER	4	2	0	50
Noktalama İşaretleri	1	0	0	0
Filimsiler	1	0	0	0
Yazım Kuralları	1	0	1	0
Servetifunun Dönemi hikâye yazarlarını tanıtır.	1	0	0	0
Millî Edebiyat Dönemi hikâye yazarlarını tanıtır.	1	0	0	0
Aşık tarzı halk şiirinin genel özelliklerini açıklar.	1	0	0	0
Millî Edebiyat Dönemi hikâyesinin genel özelliklerini kavrar.	1	1	0	100
Tanzimat Dönemi hikâyesinin genel özelliklerini kavrar.	2	0	0	0
Servetifunun Dönemi hikâyesinin genel özelliklerini kavrar.	1	0	0	0
Geçiş Dönemi edebiyatını tanıtır ve genel özelliklerini kavrar.	5	1	3	20
Mesneviyi tanımlar ve genel özelliklerini kavrar.	1	0	0	0

TYT Sosyal	S	D	Y	B%
Tarih-1				
Anadolu'daki ilk Türk siyasi teşekküllerinin birbirleriyle ve çevre devletlerle olan ilişkilerini uzlaşma ve çatışma bağl	1	0	1	0
İslam dünyasının korunması bağlamında Türkiye Selçuklu Devleti ve Eyyubi Devleti'nin Haçlılarla yaptıkları mücade	1	0	0	0
Osmanlı Beyliği'nin devletleşme sürecini Bizans'la olan ilişkileri çerçevesinde analiz eder.	3	0	0	0
Rumeli'deki fetihler ile İskân (şenlendirme) ve istimâlet politikalarının amaçlarını ve etkilerini analiz eder.	2	0	1	0
Osmanlı Devleti'nin Anadolu'da Türk siyasi birliğini sağlamaya yönelik faaliyetlerini ve sonuçlarını analiz eder.	4	1	0	25
Coğrafya-1				
Dünya'nın tektonik oluşumunu açıklar.	1	1	0	100
Kayaçların özellikleri ile yeryüzü şekillerinin oluşum süreçlerini ilişkilendirir.	1	1	0	100
Dış kuvvetleri yer şekillerinin oluşum sürecine etkileri açısından açıklar.	4	1	0	25
Türkiye'deki yer şekillerinin oluşum sürecine iç kuvvetlerin etkisini açıklar.	1	0	1	0
İç kuvvetleri; yer şekillerinin oluşum sürecine etkileri açısından açıklar.	3	1	1	33
Felsefe				
Düşünme ve akıl yürütmeye dili doğru kullanmanın önemi açıklar.	1	1	0	100
Felsefenin insan ve toplum hayatı üzerindeki rolünü örneklerle açıklar.	1	0	0	0
Düşünme ve akıl yürütmeye ilişkin kavramları açıklar.	2	0	0	0
Felsefi düşüncenin özelliklerini açıklar.	1	1	0	100
Din Kül. ve Ahl. Bil.				
Allah inancının insan hayatındaki yeri ve önemini yorumlar.	2	1	1	50
İsim ve sıfatlarının yansımalarıyla Allah'ı tanıtır.	1	1	0	100
Hz. Muhammed ile genç sahabiler arasındaki iletişimi değerlendirir.	1	0	0	0

TYT Matematik	S	D	Y	B%
Matematik-1				
n elemanlı bir kümenin r tane elemanın kaç farklı şekilde seçilebileceğini hesaplar.	3	2	1	67
Olasılık kavramı ile ilgili uygulamalar yapar.	2	2	0	100
Fonksiyonlarda bileşke işlemiyle ilgili işlemler yapar.	9	4	4	44
Fonksiyonlarla ilgili problemler çözer.	5	2	2	40
n çeşit nesne ile oluşturulabilecek r li dizilişlerin (permütasyonların) kaç farklı şekilde yapılabileceğini hesaplar.	3	2	1	67
Binom açılımını yapar.	3	0	1	0
Fonksiyonların grafiklerini yorumlar.	3	1	0	33
Sınırlı sayıda tekrarlayan nesnelerin dizilişlerini (permütasyonlarını) açıklayarak problemler çözer.	2	1	0	50

TYT Fen	S	D	Y	B%
Fizik				
Üreteçlerin seri ve paralel bağlanma gerekliliklerini açıklar.	1	1	0	100
Basıncı ve basınç kuvveti kavramlarının katı, durgun sıvı ve gazlarda bağlı olduğu değişkenleri açıklar.	5	1	3	20
Dünya'nın manyetik alanının sonuçlarını açıklar.	1	0	1	0
Elektrik enerjisi ve elektriksel güç kavramlarını ilişkilendirir.	1	0	1	0
Miknatısların oluşturduğu manyetik alanı ve özelliklerini açıklar.	1	1	0	100
Üzerinden akım geçen düz bir iletken telin oluşturduğu manyetik alanı etkileyen değişkenleri analiz eder.	1	0	1	0
Kimya				
Kimyanın temel kanunlarını açıklar.	1	0	1	0
Mol kavramını açıklar.	3	0	3	0
Kimyasal tepkimeleri açıklar.	2	0	0	0
Kütle, mol sayısı, molekül sayısı, atom sayısı ve gazlar için normal şartlarda hacim kavramlarını birbirleriyle ilişkilir	4	0	0	0
Biyoloji				
Mitoz ve mayozu karşılaştırır.	3	3	0	100
Eşeyiz üremeyi örneklerle açıklar.	1	0	0	0
Eşeyli üremeyi örneklerle açıklar.	2	1	0	50
Eşeyli ve eşeyiz üremeyi karşılaştırır.	1	0	1	0
Hücre bölünmesinin kontrolünü ve kanseri açıklar.	1	0	0	0
Mayozun I. evresinde gerçekleşen olayları açıklar.	1	1	0	100
Genetik kavramları açıklar.	1	1	0	100

SINAV SONUÇ BELGESİ							
KAHRAMANMARAŞ / TÜRKÖĞLU / YEDİ GÜZEL ADAM ANADOLU İMAN							
Öğrenci			Numara	Sınıf			
E ZİŞAN GEVREK			904	10C			
Puan Türü	Puan	Genel Ort.	Dereceler				
			Snf	Kurum	İlçe	İl	Genel
TYT	▲ 399,682	264,540	2	2	2	163	299
Puanı Hesaplanan:			61	61	1191	3648	
Katılımlar:			16	61	61	1191	3648

Ders	Soru	Doğru	Yanlış	Net	Başarı %	Sınıf Ort.	Kurum Ort.	Genel Ort.
Türkçe	30	25	5	23,75	79	▲ 12,42	▲ 11,35	▲ 10,67
Tarih-1	11	9	1	8,75	80	▲ 3,75	▲ 4,36	▲ 3,82
Coğrafya-1	10	9	1	8,75	88	▲ 4,81	▲ 3,91	▲ 3,28
Felsefe	5	4	1	3,75	75	▲ 3,06	▲ 2,76	▲ 2,70
Din Kül. ve Ahl. Bil.	4	3	1	2,75	69	▼ 2,83	▲ 2,71	▲ 2,64
TYT Sosyal	30	25	4	24,00	80	▲ 14,45	▲ 13,74	▲ 12,44
Matematik-1	30	21	4	20,00	67	▲ 8,80	▲ 5,84	▲ 8,83
Fizik	10	8	2	7,50	75	▲ 3,20	▲ 2,75	▲ 2,95
Kimya	10	5	5	3,75	38	▲ 1,12	▲ 0,58	▲ 1,55
Biyoloji	10	8	2	7,50	75	▲ 5,31	▲ 4,74	▲ 4,66
TYT Fen	30	21	9	18,75	63	▲ 9,64	▲ 8,07	▲ 9,16
Toplam:	120	92	22	86,50	72	▲ 45,31	▲ 39,00	▲ 41,10

Soru No	123456789012345678901234567890
---------	--------------------------------

TYT Türkçe	DCBEABDBbaAECCcAbaDECDBABECBDC
Cevap Anahtarı	A DCBEABDBEAECCcADcDECDBABECBDA

TYT Sosyal	EAE aCEEDBCEACCEdCCAAdEADaDCE
Cevap Anahtarı	A EAEDCCEEDBCEACCEBCCAADBADADCE

TYT Matematik	gABaAABDbEECE BDD D DeEd CC
Cevap Anahtarı	A CABDAABBDAEECEABDDCDCEAEDEBCC

TYT Fen	ECeBAeCEBDDABeEaABDcAECBeDeCDE
Cevap Anahtarı	A ECDBACCEBDCABAECBDEAECBCDACDE

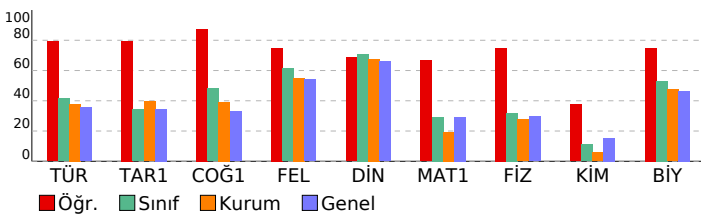

10 SINIF ATLAS DES 03 (OS02-10.06DES03)

TYT Türkçe		S	D	Y	B%
Türkçe		2	2	0	100
Destan Dönemi Türk şiirini tanıtır ve türlerini açıklar.		2	2	0	100
Destan Dönemi Türk şiirinin genel özelliklerini açıklar.		2	2	0	100
Türk edebiyatını dönemlere ayırır.		2	2	0	100
Halk hikâyesini tanımlar ve genel özelliklerini kavrar.		1	1	0	100
Dini-Tasavvufî halk şiirinin genel özelliklerini açıklar.		2	1	1	50
Dini-Tasavvufî halk şiiri nazım şekillerini inceler.		3	2	1	67
Aşık tarzı halk şiirini tanıtır.		1	1	0	100
Halk şiirini tanımlar ve genel özelliklerini kavrar.		2	2	0	100
Anonim halk şiirinin genel özelliklerini açıklar.		1	1	0	100
FİLİMSİLER		4	4	0	100
Noktalama İşaretleri		1	1	0	100
Filimsiler		1	1	0	100
Yazım Kuralları		1	0	1	0
Servetifunun Dönemi hikâye yazarlarını tanıtır.		1	0	1	0
Millî Edebiyat Dönemi hikâye yazarlarını tanıtır.		1	0	1	0
Aşık tarzı halk şiirinin genel özelliklerini açıklar.		1	1	0	100
Millî Edebiyat Dönemi hikâyesinin genel özelliklerini kavrar.		1	1	0	100
Tanzimat Dönemi hikâyesinin genel özelliklerini kavrar.		2	1	1	50
Servetifunun Dönemi hikâyesinin genel özelliklerini kavrar.		1	1	0	100
Geçiş Dönemi edebiyatını tanıtır ve genel özelliklerini kavrar.		5	5	0	100
Mesneviyi tanımlar ve genel özelliklerini kavrar.		1	1	0	100

TYT Sosyal		S	D	Y	B%
Tarih-1		3	1	1	33
Anadolu'daki ilk Türk siyasi teşekküllerinin birbirleriyle ve çevre devletlerle olan ilişkilerini uzlaşma ve çatışma bağl		1	1	0	100
İslam dünyasının korunması bağlamında Türkiye Selçuklu Devleti ve Eyyubi Devleti'nin Haçlılarla yaptıkları mücade		1	1	0	100
Osmanlı Beyliği'nin devletleşme sürecini Bizans'la olan ilişkileri çerçevesinde analiz eder.		3	1	1	33
Rumeli'deki fetihler ile iskan (şenlendirme) ve istimâlet politikalarının amaçlarını ve etkilerini analiz eder.		2	2	0	100
Osmanlı Devleti'nin Anadolu'da Türk siyasi birliğini sağlamaya yönelik faaliyetlerini ve sonuçlarını analiz eder.		4	4	0	100
Coğrafya-1		3	3	0	100
Dünya'nın tektonik oluşumunu açıklar.		1	1	0	100
Kayaçların özellikleri ile yeryüzü şekillerinin oluşum süreçlerini ilişkilendirir.		1	1	0	100
Dış kuvvetleri yer şekillerinin oluşum sürecine etkileri açısından açıklar.		4	4	0	100
Türkiye'deki yer şekillerinin oluşum sürecine iç kuvvetlerin etkisini açıklar.		1	0	1	0
İç kuvvetleri; yer şekillerinin oluşum sürecine etkileri açısından açıklar.		3	3	0	100
Felsefe		1	1	0	100
Düşünme ve akıl yürütmeye dili doğru kullanmanın önemi açıklar.		1	1	0	100
Felsefenin insan ve toplum hayatı üzerindeki rolünü örneklerle açıklar.		1	0	1	0
Düşünme ve akıl yürütmeye ilişkin kavramları açıklar.		2	2	0	100
Felsefi düşüncenin özelliklerini açıklar.		1	1	0	100
Din Kül. ve Ahl. Bil.		2	1	1	50
Allah inancının insan hayatındaki yeri ve önemini yorumlar.		2	1	1	50
İsim ve sıfatlarının yansımalarıyla Allah'ı tanıtır.		1	1	0	100
Hz. Muhammed ile genç sahabiler arasındaki iletişimi değerlendirir.		1	1	0	100

TYT Matematik		S	D	Y	B%
Matematik-1		3	2	1	67
n elemanlı bir kümenin r tane elemanın kaç farklı şekilde seçilebileceğini hesaplar.		3	2	1	67
Olasılık kavramı ile ilgili uygulamalar yapar.		2	2	0	100
Fonksiyonlarda bileşke işlemiyle ilgili işlemler yapar.		9	6	1	67
Fonksiyonlarla ilgili problemler çözer.		5	3	1	60
n çeşit nesne ile oluşturulabilecek r li dizilişlerin (permütasyonların) kaç farklı şekilde yapılabileceğini hesaplar.		3	3	0	100
Binom açılımını yapar.		3	3	0	100
Fonksiyonların grafiklerini yorumlar.		3	1	1	33
Sınırlı sayıda tekrarlayan nesnelerin dizilişlerini (permütasyonlarını) açıklayarak problemler çözer.		2	1	0	50

TYT Fen		S	D	Y	B%
Fizik		1	1	0	100
Üreteçlerin seri ve paralel bağlanma gerekliliklerini açıklar.		1	1	0	100
Basınç ve basınç kuvveti kavramlarının katı, durgun sıvı ve gazlarda bağlı olduğu değişkenleri açıklar.		5	5	0	100
Dünya'nın manyetik alanının sonuçlarını açıklar.		1	0	1	0
Elektrik enerjisi ve elektriksel güç kavramlarını ilişkilendirir.		1	1	0	100
Miknatısların oluşturduğu manyetik alanı ve özelliklerini açıklar.		1	1	0	100
Üzerinden akım geçen düz bir iletken telin oluşturduğu manyetik alanı etkileyen değişkenleri analiz eder.		1	0	1	0
Kimya		1	0	1	0
Kimyanın temel kanunlarını açıklar.		1	0	1	0
Mol kavramını açıklar.		3	2	1	67
Kimyasal tepkimeleri açıklar.		2	1	1	50
Kütle, mol sayısı, molekül sayısı, atom sayısı ve gazlar için normal şartlarda hacim kavramlarını birbirleriyle ilişkil		4	2	2	50
Biyoloji		3	2	1	67
Mitoz ve mayozu karşılaştırır.		3	2	1	67
Eşeyiz üremeyi örneklerle açıklar.		1	1	0	100
Eşeyli üremeyi örneklerle açıklar.		2	2	0	100
Eşeyli ve eşeyiz üremeyi karşılaştırır.		1	0	1	0
Hücre bölünmesinin kontrolünü ve kanseri açıklar.		1	1	0	100
Mayozun I. evresinde gerçekleşen olayları açıklar.		1	1	0	100
Genetik kavramları açıklar.		1	1	0	100

SINAV SONUÇ BELGESİ							
KAHRAMANMARAŞ / TÜRKÖĞLU / YEDİ GÜZEL ADAM ANADOLU İMAN							
Öğrenci			Numara	Sınıf			
ELİF SUDE GÖRGÜLÜ			979	10C			
Puan Türü	Puan	Genel Ort.	Dereceler				
			Snf	Kurum	İlçe	İl	Genel
TYT	▲ 320,908	264,540	4	5	5	588	957
Puanı Hesaplanan:			61	61	1191	3648	
Katılımlar:			16	61	61	1191	3648

Ders	Soru	Doğru	Yanlış	Net	Başarı %	Sınıf Ort.	Kurum Ort.	Genel Ort.
Türkçe	30	18	11	15,25	51	▲ 12,42	▲ 11,35	▲ 10,67
Tarih-1	11	6	4	5,00	45	▲ 3,75	▲ 4,36	▲ 3,82
Coğrafya-1	10	9	1	8,75	88	▲ 4,81	▲ 3,91	▲ 3,28
Felsefe	5	5	0	5,00	100	▲ 3,06	▲ 2,76	▲ 2,70
Din Kül. ve Ahl. Bil.	4	3	1	2,75	69	▼ 2,83	▲ 2,71	▲ 2,64
TYT Sosyal	30	23	6	21,50	72	▲ 14,45	▲ 13,74	▲ 12,44
Matematik-1	30	12	8	10,00	33	▲ 8,80	▲ 5,84	▲ 8,83
Fizik	10	5	4	4,00	40	▲ 3,20	▲ 2,75	▲ 2,95
Kimya	10	1	7	-0,75	-8	▼ 1,12	▼ 0,58	▼ 1,55
Biyoloji	10	10	0	10,00	100	▲ 5,31	▲ 4,74	▲ 4,66
TYT Fen	30	16	11	13,25	44	▲ 9,64	▲ 8,07	▲ 9,16
Toplam:	120	69	36	60,00	50	▲ 45,31	▲ 39,00	▲ 41,10

Soru No	123456789012345678901234567890
TYT Türkçe	DbeadBDaEEAECCAC DEbcBAeECBbe
Cevap Anahtarı	A DCBEABDBEEAECCACDCECDBABECBDA
TYT Sosyal	cAa CAeEDBdEACCEdCCAADBADAADCa
Cevap Anahtarı	A EAEDCCEEDBCEACEBCCAADBADAADCE
TYT Matematik	CAB AeBB bac d B D DC Ad dCb
Cevap Anahtarı	A CABDAABBDAEECEABDDCDCDEAEDEBCC
TYT Fen	ECeBA dEdaabaAadbc AECBCDACDE
Cevap Anahtarı	A ECDBACCEBDCABAECDBDEAECBCDACDE

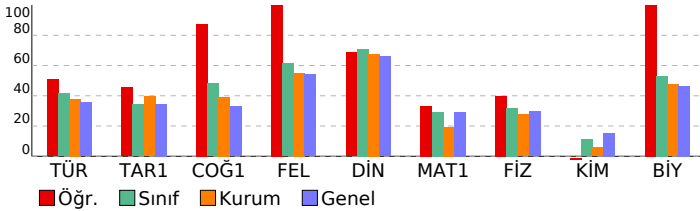

10 SINIF ATLAS DES 03 (OS02-10.06DES03)

HATİP LİSESİ		DERSLERE GÖRE BAŞARI ANALİZİ	
TYT Türkçe			
Türkçe		S	D Y B%
Destan Dönemi Türk şiirini tanıtır ve türlerini açıklar.		2	1 1 50
Destan Dönemi Türk şiirinin genel özelliklerini açıklar.		2	0 2 0
Türk edebiyatını dönemlere ayırır.		2	1 1 50
Halk hikâyesini tanımlar ve genel özelliklerini kavrar.		1	1 0 100
Dini-Tasavvufî halk şiirinin genel özelliklerini açıklar.		2	2 0 100
Dini-Tasavvufî halk şiiri nazım şekillerini inceler.		3	2 1 67
Aşık tarzı halk şiirlerini tanıtır.		1	0 1 0
Halk şiirini tanımlar ve genel özelliklerini kavrar.		2	2 0 100
Anonim halk şiirinin genel özelliklerini açıklar.		1	0 1 0
FİLİMSİLER		4	4 0 100
Noktalama İşaretleri		1	1 0 100
Filimsiler		1	1 0 100
Yazım Kuralları		1	0 1 0
Servetifunun Dönemi hikâye yazarlarını tanıtır.		1	0 0 0
Millî Edebiyat Dönemi hikâye yazarlarını tanıtır.		1	0 0 0
Aşık tarzı halk şiirinin genel özelliklerini açıklar.		1	1 0 100
Millî Edebiyat Dönemi hikâyesinin genel özelliklerini kavrar.		1	1 0 100
Tanzimat Dönemi hikâyesinin genel özelliklerini kavrar.		2	0 2 0
Servetifunun Dönemi hikâyesinin genel özelliklerini kavrar.		1	0 1 0
Geçiş Dönemi edebiyatını tanıtır ve genel özelliklerini kavrar.		5	3 2 60
Mesneviyi tanımlar ve genel özelliklerini kavrar.		1	0 1 0
TYT Sosyal			
Tarih-1		S	D Y B%
Anadolu'daki ilk Türk siyasi teşekküllerinin birbirleriyle ve çevre devletlerle olan ilişkilerini uzlaşma ve çatışma bağları ile tanımlar.		1	0 1 0
İslam dünyasının korunması bağlamında Türkiye Selçuklu Devleti ve Eyyubi Devleti'nin Haçlılarla yaptıkları mücadeleyi tanımlar.		1	1 0 100
Osmanlı Beyliği'nin devletleşme sürecini Bizans'la olan ilişkileri çerçevesinde analiz eder.		3	1 1 33
Rumeli'deki fetihler ile İskân (şenlendirme) ve istimâlet politikalarının amaçlarını ve etkilerini analiz eder.		2	1 1 50
Osmanlı Devleti'nin Anadolu'da Türk siyasi birliğini sağlamaya yönelik faaliyetlerini ve sonuçlarını analiz eder.		4	3 1 75
Coğrafya-1		S	D Y B%
Dünya'nın tektonik oluşumunu açıklar.		1	1 0 100
Kayaçların özellikleri ile yeryüzü şekillerinin oluşum süreçlerini ilişkilendirir.		1	1 0 100
Dış kuvvetleri yer şekillerinin oluşum sürecine etkilerini açıklar.		4	4 0 100
Türkiye'deki yer şekillerinin oluşum sürecine iç kuvvetlerin etkisini açıklar.		1	0 1 0
İç kuvvetleri; yer şekillerinin oluşum sürecine etkileri açısından açıklar.		3	3 0 100
Felsefe		S	D Y B%
Düşünme ve akıl yürütmeye dili doğru kullanmanın önemi açıklar.		1	1 0 100
Felsefenin insan ve toplum hayatı üzerindeki rolünü örneklerle açıklar.		1	1 0 100
Düşünme ve akıl yürütmeye ilişkin kavramları açıklar.		2	2 0 100
Felsefi düşüncenin özelliklerini açıklar.		1	1 0 100
Din Kül. ve Ahl. Bil.		S	D Y B%
Allah inancının insan hayatındaki yeri ve önemini yorumlar.		2	2 0 100
İsim ve sıfatlarının yansımalarıyla Allah'ı tanıtır.		1	1 0 100
Hz. Muhammed ile genç sahabiler arasındaki iletişimi değerlendirir.		1	0 1 0
TYT Matematik			
Matematik-1		S	D Y B%
n elemanlı bir kümenin r tane elemanının kaç farklı şekilde seçilebileceğini hesaplar.		3	2 1 67
Olasılık kavramı ile ilgili uygulamalar yapar.		2	2 0 100
Fonksiyonlarda bileşke işlemiyle ilgili işlemler yapar.		9	4 3 44
Fonksiyonlarla ilgili problemler çözer.		5	0 1 0
n çeşit nesne ile oluşturulabilecek r li dizilişlerin (permütasyonların) kaç farklı şekilde yapılabileceğini hesaplar.		3	2 1 67
Binom açılımını yapar.		3	0 1 0
Fonksiyonların grafiklerini yorumlar.		3	1 0 33
Sınırlı sayıda tekrarlayan nesnelerin dizilişlerini (permütasyonlarını) açıklayarak problemler çözer.		2	1 1 50
TYT Fen			
Fizik		S	D Y B%
Üreteçlerin seri ve paralel bağlanma gerekliliklerini açıklar.		1	1 0 100
Basınç ve basınç kuvveti kavramlarının katı, durgun sıvı ve gazlarda bağlı olduğu değişkenleri açıklar.		5	2 3 40
Dünya'nın manyetik alanının sonuçlarını açıklar.		1	0 1 0
Elektrik enerjisi ve elektriksel güç kavramlarını ilişkilendirir.		1	1 0 100
Miknatısların oluşturduğu manyetik alanı ve özelliklerini açıklar.		1	1 0 100
Üzerinden akım geçen düz bir iletken telin oluşturduğu manyetik alanı etkileyen değişkenleri analiz eder.		1	0 0 0
Kimya		S	D Y B%
Kimyanın temel kanunlarını açıklar.		1	0 1 0
Mol kavramını açıklar.		3	1 2 33
Kimyasal tepkimeleri açıklar.		2	0 2 0
Kütle, mol sayısı, molekül sayısı, atom sayısı ve gazlar için normal şartlarda hacim kavramlarını birbirleriyle ilişkilendirir.		4	0 2 0
Biyoloji		S	D Y B%
Mitoz ve mayozu karşılaştırır.		3	3 0 100
Eşeyiz üremeyi örneklerle açıklar.		1	1 0 100
Eşeyli üremeyi örneklerle açıklar.		2	2 0 100
Eşeyli ve eşeyiz üremeyi karşılaştırır.		1	1 0 100
Hücre bölünmesinin kontrolünü ve kanseri açıklar.		1	1 0 100
Mayozun I. evresinde gerçekleşen olayları açıklar.		1	1 0 100
Genetik kavramları açıklar.		1	1 0 100

SINAV SONUÇ BELGESİ	10 SINIF ATLAS DES 03 (OS02-10.06DES03)
KAHRAMANMARAŞ / TÜRKÖĞLU / YEDİ GÜZEL ADAM ANADOLU İMAN	HATİP LİSESİ DERSLERE GÖRE BAŞARI ANALİZİ

Öğrenci	Numara	Sınıf
EREN BAĞCI	988	10C

Puan Türü	Puan	Genel Ort.	Dereceler				
			Snf	Kurum	İlçe	İl	Genel
TYT	▼ 228,828	264,540	12	45	45	1028	2174
Puanı Hesaplanan:			61	61	1191	3648	
Katılımlar:			16	61	61	1191	3648

Ders	Soru	Doğru	Yanlış	Net	Başarı %	Sınıf Ort.	Kurum Ort.	Genel Ort.
Türkçe	30	12	13	8,75	29	▼12,42	▼11,35	▼10,67
Tarih-1	11	8	3	7,25	66	▲3,75	▲4,36	▲3,82
Coğrafya-1	10	5	5	3,75	38	▼4,81	▼3,91	▲3,28
Felsefe	5	2	0	2,00	40	▼3,06	▼2,76	▼2,70
Din Kül. ve Ahl. Bil.	4	2	0	2,00	50	▼2,83	▼2,71	▼2,64
TYT Sosyal	30	17	8	15,00	50	▲14,45	▲13,74	▲12,44
Matematik-1	30	6	6	4,50	15	▼8,80	▼5,84	▼8,83
Fizik	10	2	5	0,75	8	▼3,20	▼2,75	▼2,95
Kimya	10	1	3	0,25	3	▼1,12	▼0,58	▼1,55
Biyoloji	10	0	0	0,00	0	▼5,31	▼4,74	▼4,66
TYT Fen	30	3	8	1,00	3	▼9,64	▼8,07	▼9,16
Toplam:	120	38	35	29,25	24	▼45,31	▼39,00	▼41,10

Soru No	123456789012345678901234567890
---------	--------------------------------

TYT Türkçe	bbBacBbB EeEaCa c DE cBdeECB c
Cevap Anahtarı	A DCBEABDBEEAECCADCECDBABECBDA

TYT Sosyal	EAEabaEEDBCcdCedaCCAADB CE
Cevap Anahtarı	A EAEDCCEEDBCEACEBCCAADBADAADE

TYT Matematik	d A B a Da D ebD Cb
Cevap Anahtarı	A CABDAABBDAEECEABDDCDCDEAEDEBCC

TYT Fen	CaBc e aadb e B
Cevap Anahtarı	A ECDBACCEBDCABAECDBDEAECBCDACDE

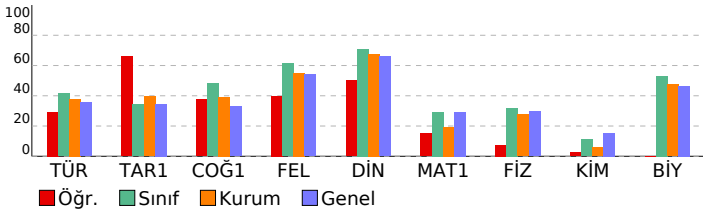

TYT Türkçe	S	D	Y	B%
Türkçe				
Destan Dönemi Türk şiirini tanıtır ve türlerini açıklar.	2	0	2	0
Destan Dönemi Türk şiirinin genel özelliklerini açıklar.	2	0	2	0
Türk edebiyatını dönemlere ayırır.	2	2	0	100
Halk hikâyesini tanımlar ve genel özelliklerini kavrar.	1	1	0	100
Dini-Tasavvufî halk şiirinin genel özelliklerini açıklar.	2	1	1	50
Dini-Tasavvufî halk şiiri nazım şekillerini inceler.	3	0	1	0
Aşık tarzı halk şiirlerini tanıtır.	1	1	0	100
Halk şiirini tanımlar ve genel özelliklerini kavrar.	2	1	1	50
Anonim halk şiirinin genel özelliklerini açıklar.	1	0	1	0
FİLİMSİLER	4	2	1	50
Noktalama İşaretleri	1	0	1	0
Filimsiler	1	0	0	0
Yazım Kuralları	1	0	1	0
Servetifunun Dönemi hikâye yazarlarını tanıtır.	1	0	0	0
Millî Edebiyat Dönemi hikâye yazarlarını tanıtır.	1	0	0	0
Aşık tarzı halk şiirinin genel özelliklerini açıklar.	1	1	0	100
Millî Edebiyat Dönemi hikâyesinin genel özelliklerini kavrar.	1	1	0	100
Tanzimat Dönemi hikâyesinin genel özelliklerini kavrar.	2	0	2	0
Servetifunun Dönemi hikâyesinin genel özelliklerini kavrar.	1	0	1	0
Geçiş Dönemi edebiyatını tanıtır ve genel özelliklerini kavrar.	5	2	2	40
Mesneviyi tanımlar ve genel özelliklerini kavrar.	1	0	0	0

TYT Sosyal	S	D	Y	B%
Tarih-1				
Anadolu'daki ilk Türk siyasi teşekküllerinin birbirleriyle ve çevre devletlerle olan ilişkilerini uzlaşma ve çatışma bağl	1	1	0	100
İslam dünyasının korunması bağlamında Türkiye Selçuklu Devleti ve Eyyubi Devleti'nin Haçlılarla yaptıkları mücade	1	1	0	100
Osmanlı Beyliği'nin devletleşme sürecini Bizans'la olan ilişkileri çerçevesinde analiz eder.	3	1	2	33
Rumeli'deki fetihler ile İskân (şenlendirme) ve istimâlet politikalarının amaçlarını ve etkilerini analiz eder.	2	1	1	50
Osmanlı Devleti'nin Anadolu'da Türk siyasi birliğini sağlamaya yönelik faaliyetlerini ve sonuçlarını analiz eder.	4	4	0	100
Coğrafya-1				
Dünya'nın tektonik oluşumunu açıklar.	1	0	1	0
Kayaçların özellikleri ile yeryüzü şekillerinin oluşum süreçlerini ilişkilendirir.	1	0	1	0
Dış kuvvetleri yer şekillerinin oluşum sürecine etkileri açısından açıklar.	4	2	2	50
Türkiye'deki yer şekillerinin oluşum sürecine iç kuvvetlerin etkisini açıklar.	1	0	1	0
İç kuvvetleri; yer şekillerinin oluşum sürecine etkileri açısından açıklar.	3	3	0	100
Felsefe				
Düşünme ve akıl yürütmeye dili doğru kullanmanın önemi açıklar.	1	1	0	100
Felsefenin insan ve toplum hayatı üzerindeki rolünü örneklerle açıklar.	1	1	0	100
Düşünme ve akıl yürütmeye ilişkin kavramları açıklar.	2	0	0	0
Felsefi düşüncenin özelliklerini açıklar.	1	0	0	0
Din Kül. ve Ahl. Bil.				
Allah inancının insan hayatındaki yeri ve önemini yorumlar.	2	1	0	50
İsim ve sıfatlarının yansımalarıyla Allah'ı tanıtır.	1	0	0	0
Hz. Muhammed ile genç sahabiler arasındaki iletişimi değerlendirir.	1	1	0	100

TYT Matematik	S	D	Y	B%
Matematik-1				
n elemanlı bir kümenin r tane elemanın kaç farklı şekilde seçilebileceğini hesaplar.	3	0	0	0
Olasılık kavramı ile ilgili uygulamalar yapar.	2	1	1	50
Fonksiyonlarda bileşke işlemiyle ilgili işlemler yapar.	9	0	0	0
Fonksiyonlarla ilgili problemler çözer.	5	1	1	20
n çeşit nesne ile oluşturulabilecek r li dizilişlerin (permütasyonların) kaç farklı şekilde yapılabileceğini hesaplar.	3	1	2	33
Binom açılımını yapar.	3	1	1	33
Fonksiyonların grafiklerini yorumlar.	3	1	1	33
Sınırlı sayıda tekrarlayan nesnelerin dizilişlerini (permütasyonlarını) açıklayarak problemler çözer.	2	1	0	50

TYT Fen	S	D	Y	B%
Fizik				
Üreteçlerin seri ve paralel bağlanma gerekçelerini açıklar.	1	0	0	0
Basınc ve basınç kuvveti kavramlarının katı, durgun sıvı ve gazlarda bağlı olduğu değişkenleri açıklar.	5	1	3	20
Dünya'nın manyetik alanının sonuçlarını açıklar.	1	0	1	0
Elektrik enerjisi ve elektriksel güç kavramlarını ilişkilendirir.	1	1	0	100
Miknatısların oluşturduğu manyetik alanı ve özelliklerini açıklar.	1	0	1	0
Üzerinden akım geçen düz bir iletken telin oluşturduğu manyetik alanı etkileyen değişkenleri analiz eder.	1	0	0	0
Kimya				
Kimyanın temel kanunlarını açıklar.	1	0	1	0
Mol kavramını açıklar.	3	0	2	0
Kimyasal tepkimeleri açıklar.	2	0	0	0
Kütle, mol sayısı, molekül sayısı, atom sayısı ve gazlar için normal şartlarda hacim kavramlarını birbirleriyle ilişkil	4	1	0	25
Biyoloji				
Mitoz ve mayozu karşılaştırır.	3	0	0	0
Eşeyiz üremeyi örneklerle açıklar.	1	0	0	0
Eşeyli üremeyi örneklerle açıklar.	2	0	0	0
Eşeyli ve eşeyiz üremeyi karşılaştırır.	1	0	0	0
Hücre bölünmesinin kontrolünü ve kanseri açıklar.	1	0	0	0
Mayozun I. evresinde gerçekleşen olayları açıklar.	1	0	0	0
Genetik kavramları açıklar.	1	0	0	0

SINAV SONUÇ BELGESİ	10 SINIF ATLAS DES 03 (OS02-10.06DES03)
KAHRAMANMARAŞ / TÜRKÖĞLU / YEDİ GÜZEL ADAM ANADOLU İMAN	HATİP LİSESİ DERSLERE GÖRE BAŞARI ANALİZİ

Öğrenci		Numara	Sınıf				
ESMA YİĞİT		970	10C				
Puan Türü	Puan	Genel Ort.	Dereceler				
			Snf	Kurum	İlçe	İl	Genel
TYT	▼ 259,414	264,540	7	24	24	916	1716
	Puanı Hesaplanan:		61	61	1191	3648	
Katılımlar:		16	61	61	1191	3648	

Ders	Soru	Doğru	Yanlış	Net	Başarı %	Sınıf Ort.	Kurum Ort.	Genel Ort.
Türkçe	30	19	6	17,50	58	▲12,42	▲11,35	▲10,67
Tarih-1	11	3	6	1,50	14	▼3,75	▼4,36	▼3,82
Coğrafya-1	10	4	1	3,75	38	▼4,81	▼3,91	▲3,28
Felsefe	5	4	0	4,00	80	▲3,06	▲2,76	▲2,70
Din Kül. ve Ahl. Bil.	4	4	0	4,00	100	▲2,83	▲2,71	▲2,64
TYT Sosyal	30	15	7	13,25	44	▼14,45	▼13,74	▲12,44
Matematik-1	30	4	0	4,00	13	▼8,80	▼5,84	▼8,83
Fizik	10	2	2	1,50	15	▼3,20	▼2,75	▼2,95
Kimya	10	1	0	1,00	10	▼1,12	▲0,58	▼1,55
Biyoloji	10	3	2	2,50	25	▼5,31	▼4,74	▼4,66
TYT Fen	30	6	4	5,00	17	▼9,64	▼8,07	▼9,16
Toplam:	120	44	17	39,75	33	▼45,31	▲39,00	▼41,10

Soru No	123456789012345678901234567890
TYT Türkçe	CEACcBbADdBE e BAC cEaC DcEAC
Cevap Anahtarı	B CEACCEBADEEBEBDCABACDDBECDDBEAC
TYT Sosyal	aCB b aeEde CACE b DAABEADC
Cevap Anahtarı	B ECBACDEDEECBCACEAAECCDDAABEADC
TYT Matematik	B D D E
Cevap Anahtarı	B BBAAECCDAEAABEDCEDEBCDCADDEECDB
TYT Fen	c CC a C a CEDb
Cevap Anahtarı	B EABCCEDCDBEBCCDAEDABEAADCBCEDC

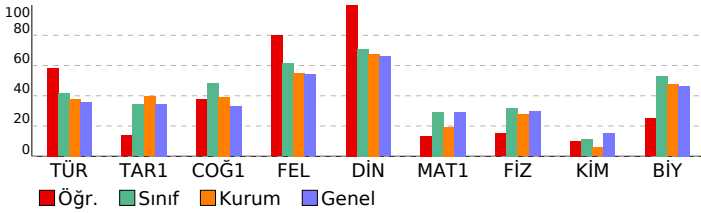

TYT Türkçe	S	D	Y	B%
Türkçe				
Destan Dönemi Türk şiirini tanıtır ve türlerini açıklar.	2	2	0	100
Destan Dönemi Türk şiirinin genel özelliklerini açıklar.	2	1	1	50
Türk edebiyatını dönemlere ayırır.	2	1	1	50
Halk hikâyesini tanımlar ve genel özelliklerini kavrar.	1	1	0	100
Dini-Tasavvufî halk şiirinin genel özelliklerini açıklar.	2	1	0	50
Dini-Tasavvufî halk şiiri nazım şekillerini inceler.	3	1	1	33
Aşık tarzı halk şiirlerini tanıtır.	1	0	0	0
Halk şiirini tanımlar ve genel özelliklerini kavrar.	2	1	1	50
Anonim halk şiirinin genel özelliklerini açıklar.	1	1	0	100
FİLİMSİLER	4	3	1	75
Noktalama İşaretleri	1	1	0	100
Filimsiler	1	1	0	100
Yazım Kuralları	1	0	1	0
Servetifunun Dönemi hikâye yazarlarını tanıtır.	1	1	0	100
Millî Edebiyat Dönemi hikâye yazarlarını tanıtır.	1	1	0	100
Aşık tarzı halk şiirinin genel özelliklerini açıklar.	1	1	0	100
Millî Edebiyat Dönemi hikâyesinin genel özelliklerini kavrar.	1	1	0	100
Tanzimat Dönemi hikâyesinin genel özelliklerini kavrar.	2	0	0	0
Servetifunun Dönemi hikâyesinin genel özelliklerini kavrar.	1	0	0	0
Geçiş Dönemi edebiyatını tanıtır ve genel özelliklerini kavrar.	5	4	0	80
Mesneviyi tanımlar ve genel özelliklerini kavrar.	1	0	0	0

TYT Sosyal	S	D	Y	B%
Tarih-1				
Anadolu'daki ilk Türk siyasi teşekküllerinin birbirleriyle ve çevre devletlerle olan ilişkilerini uzlaşma ve çatışma bağl	1	1	0	100
İslam dünyasının korunması bağlamında Türkiye Selçuklu Devleti ve Eyyubi Devleti'nin Haçlılarla yaptıkları mücade	1	0	0	0
Osmanlı Beyliği'nin devletleşme sürecini Bizans'la olan ilişkileri çerçevesinde analiz eder.	3	0	3	0
Rumeli'deki fetihler ile İskân (şenlendirme) ve istimâlet politikalarının amaçlarını ve etkilerini analiz eder.	2	1	1	50
Osmanlı Devleti'nin Anadolu'da Türk siyasi birliğini sağlamaya yönelik faaliyetlerini ve sonuçlarını analiz eder.	4	1	2	25
Coğrafya-1				
Dünya'nın tektonik oluşumunu açıklar.	1	1	0	100
Kayaçların özellikleri ile yeryüzü şekillerinin oluşum süreçlerini ilişkilendirir.	1	0	0	0
Dış kuvvetleri yer şekillerinin oluşum sürecine etkileri açısından açıklar.	4	1	1	25
Türkiye'deki yer şekillerinin oluşum sürecine iç kuvvetlerin etkisini açıklar.	1	0	0	0
İç kuvvetleri; yer şekillerinin oluşum sürecine etkileri açısından açıklar.	3	2	0	67
Felsefe				
Düşünme ve akıl yürütmeye dili doğru kullanmanın önemi açıklar.	1	1	0	100
Felsefenin insan ve toplum hayatı üzerindeki rolünü örneklerle açıklar.	1	1	0	100
Düşünme ve akıl yürütmeye ilişkin kavramları açıklar.	2	1	0	50
Felsefi düşüncenin özelliklerini açıklar.	1	1	0	100
Din Kül. ve Ahl. Bil.				
Allah inancının insan hayatındaki yeri ve önemini yorumlar.	2	2	0	100
İsim ve sıfatlarının yansımalarıyla Allah'ı tanıtır.	1	1	0	100
Hz. Muhammed ile genç sahabiler arasındaki iletişimi değerlendirir.	1	1	0	100

TYT Matematik	S	D	Y	B%
Matematik-1				
n elemanlı bir kümenin r tane elemanın kaç farklı şekilde seçilebileceğini hesaplar.	3	1	0	33
Olasılık kavramı ile ilgili uygulamalar yapar.	2	0	0	0
Fonksiyonlarda bileşke işlemiyle ilgili işlemler yapar.	9	0	0	0
Fonksiyonlarla ilgili problemler çözer.	5	1	0	20
n çeşit nesne ile oluşturulabilecek r li dizilişlerin (permütasyonların) kaç farklı şekilde yapılabileceğini hesaplar.	3	1	0	33
Binom açılımını yapar.	3	1	0	33
Fonksiyonların grafiklerini yorumlar.	3	0	0	0
Sınırlı sayıda tekrarlayan nesnelerin dizilişlerini (permütasyonlarını) açıklayarak problemler çözer.	2	0	0	0

TYT Fen	S	D	Y	B%
Fizik				
Üreteçlerin seri ve paralel bağlanma gereçlerini açıklar.	1	0	0	0
Basınç ve basınç kuvveti kavramlarının katı, durgun sıvı ve gazlarda bağlı olduğu değişkenleri açıklar.	5	2	1	40
Dünya'nın manyetik alanının sonuçlarını açıklar.	1	0	0	0
Elektrik enerjisi ve elektriksel güç kavramlarını ilişkilendirir.	1	0	0	0
Miknatısların oluşturduğu manyetik alanı ve özelliklerini açıklar.	1	0	1	0
Üzerinden akım geçen düz bir iletken telin oluşturduğu manyetik alanı etkileyen değişkenleri analiz eder.	1	0	0	0
Kimya				
Kimyanın temel kanunlarını açıklar.	1	1	0	100
Mol kavramını açıklar.	3	0	0	0
Kimyasal tepkimeleri açıklar.	2	0	0	0
Kütle, mol sayısı, molekül sayısı, atom sayısı ve gazlar için normal şartlarda hacim kavramlarını birbirleriyle ilişkilir	4	0	0	0
Biyoloji				
Mitoz ve mayozu karşılaştırır.	3	1	0	33
Eşeysiz üremeyi örneklerle açıklar.	1	1	0	100
Eşeyli üremeyi örneklerle açıklar.	2	1	1	50
Eşeyli ve eşeysiz üremeyi karşılaştırır.	1	0	0	0
Hücre bölünmesinin kontrolünü ve kanseri açıklar.	1	0	0	0
Mayozun I. evresinde gerçekleşen olayları açıklar.	1	0	0	0
Genetik kavramları açıklar.	1	0	1	0

SINAV SONUÇ BELGESİ	10 SINIF ATLAS DES 03 (OS02-10.06DES03)
KAHRAMANMARAŞ / TÜRKÖĞLU / YEDİ GÜZEL ADAM ANADOLU İMAN	HATİP LİSESİ DERSLERE GÖRE BAŞARI ANALİZİ

Öğrenci		Numara	Sınıf				
HABİB KISA		964	10C				
Puan Türü	Puan	Genel Ort.	Dereceler				
			Snf	Kurum	İlçe	İl	Genel
TYT	▼ 215,315	264,540	15	56	56	1059	2399
	Puanı Hesaplanan:		61	61	1191	3648	
Katılımlar:		16	61	61	1191	3648	

Ders	Soru	Doğru	Yanlış	Net	Başarı %	Sınıf Ort.	Kurum Ort.	Genel Ort.
Türkçe	30	7	11	4,25	14	▼12,42	▼11,35	▼10,67
Tarih-1	11	3	5	1,75	16	▼ 3,75	▼ 4,36	▼ 3,82
Coğrafya-1	10	3	2	2,50	25	▼ 4,81	▼ 3,91	▼ 3,28
Felsefe	5	4	0	4,00	80	▲ 3,06	▲ 2,76	▲ 2,70
Din Kül. ve Ahl. Bil.	4	3	1	2,75	69	▼ 2,83	▲ 2,71	▲ 2,64
TYT Sosyal	30	13	8	11,00	37	▼14,45	▼13,74	▼12,44
Matematik-1	30	4	1	3,75	13	▼ 8,80	▼ 5,84	▼ 8,83
Fizik	10	5	3	4,25	43	▲ 3,20	▲ 2,75	▲ 2,95
Kimya	10	0	0	0,00	0	▼ 1,12	▼ 0,58	▼ 1,55
Biyoloji	10	2	3	1,25	13	▼ 5,31	▼ 4,74	▼ 4,66
TYT Fen	30	7	6	5,50	18	▼ 9,64	▼ 8,07	▼ 9,16
Toplam:	120	31	26	24,50	20	▼45,31	▼39,00	▼41,10

Soru No	123456789012345678901234567890
TYT Türkçe	CEeb e dBaBD d cde Dd dC
Cevap Anahtarı	B CEACCEBADEBEBDCBACACDDBEBCDBEAC
TYT Sosyal	EaB abEce e C EbCDDA BEcDC
Cevap Anahtarı	B ECBACDEDEECBCACEAAECCDDAABEADC
TYT Matematik	B D a DD
Cevap Anahtarı	B BBAAECCDAEAABEDCEBDCADDEECDB
TYT Fen	AcCC eCaB A e aDb
Cevap Anahtarı	B EABCCEDCDBEBCCDAEDABEAADCBCEDC

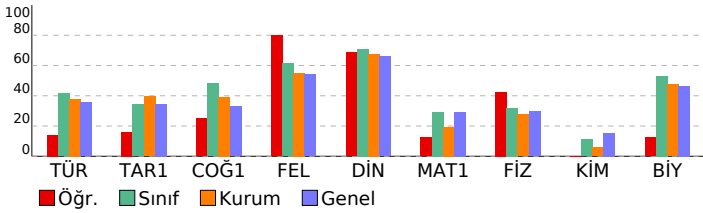

Türkçe	S	D	Y	B%
Destan Dönemi Türk şiirini tanıtır ve türlerini açıklar.	2	0	1	0
Destan Dönemi Türk şiirinin genel özelliklerini açıklar.	2	0	1	0
Türk edebiyatını dönemlere ayırır.	2	0	2	0
Halk hikâyesini tanımlar ve genel özelliklerini kavrar.	1	1	0	100
Dini-Tasavvufî halk şiirinin genel özelliklerini açıklar.	2	2	0	100
Dini-Tasavvufî halk şiiri nazım şekillerini inceler.	3	1	0	33
Aşık tarzı halk şiirlerini tanıtır.	1	1	0	100
Halk şiirini tanımlar ve genel özelliklerini kavrar.	2	0	1	0
Anonim halk şiirinin genel özelliklerini açıklar.	1	0	0	0
FİLİMSİLER	4	0	2	0
Noktalamalı İşaretleri	1	1	0	100
Filimsiler	1	0	0	0
Yazım Kuralları	1	0	1	0
Servetifunun Dönemi hikâye yazarlarını tanıtır.	1	0	0	0
Millî Edebiyat Dönemi hikâye yazarlarını tanıtır.	1	0	0	0
Aşık tarzı halk şiirinin genel özelliklerini açıklar.	1	1	0	100
Millî Edebiyat Dönemi hikâyesinin genel özelliklerini kavrar.	1	0	1	0
Tanzimat Dönemi hikâyesinin genel özelliklerini kavrar.	2	0	0	0
Servetifunun Dönemi hikâyesinin genel özelliklerini kavrar.	1	0	0	0
Geçiş Dönemi edebiyatını tanıtır ve genel özelliklerini kavrar.	5	1	2	20
Mesneviyi tanımlar ve genel özelliklerini kavrar.	1	0	0	0

Tarih-1	S	D	Y	B%
Anadolu'daki ilk Türk siyasi teşekküllerinin birbirleriyle ve çevre devletlerle olan ilişkilerini uzlaşma ve çatışma bağl	1	1	0	100
İslam dünyasının korunması bağlamında Türkiye Selçuklu Devleti ve Eyyubi Devleti'nin Haçlılarla yaptıkları mücade	1	0	0	0
Osmanlı Beyliği'nin devletleşme sürecini Bizans'la olan ilişkileri çerçevesinde analiz eder.	3	0	3	0
Rumeli'deki fetihler ile iskan (şenlendirme) ve istimâlet politikalarının amaçlarını ve etkilerini analiz eder.	2	0	2	0
Osmanlı Devleti'nin Anadolu'da Türk siyasi birliğini sağlamaya yönelik faaliyetlerini ve sonuçlarını analiz eder.	4	2	0	50
Coğrafya-1	S	D	Y	B%
Dünya'nın tektonik oluşumunu açıklar.	1	0	0	0
Kayaçların özellikleri ile yeryüzü şekillerinin oluşum süreçlerini ilişkilendirir.	1	0	0	0
Dış kuvvetleri yer şekillerinin oluşum sürecine etkileri açısından açıklar.	4	1	2	25
Türkiye'deki yer şekillerinin oluşum sürecine iç kuvvetlerin etkisini açıklar.	1	0	0	0
İç kuvvetleri; yer şekillerinin oluşum sürecine etkileri açısından açıklar.	3	2	0	67
Felsefe	S	D	Y	B%
Düşünme ve akıl yürütmeye dili doğru kullanmanın önemi açıklar.	1	1	0	100
Felsefenin insan ve toplum hayatı üzerindeki rolünü örneklerle açıklar.	1	1	0	100
Düşünme ve akıl yürütmeye ilişkin kavramları açıklar.	2	1	0	50
Felsefi düşüncenin özelliklerini açıklar.	1	1	0	100
Din Kül. ve Ahl. Bil.	S	D	Y	B%
Allah inancının insan hayatındaki yeri ve önemini yorumlar.	2	1	1	50
İsim ve sıfatlarının yansımalarıyla Allah'ı tanıtır.	1	1	0	100
Hz. Muhammed ile genç sahabiler arasındaki iletişimi değerlendirir.	1	1	0	100

Matematik-1	S	D	Y	B%
n elemanlı bir kümenin r tane elemanın kaç farklı şekilde seçilebileceğini hesaplar.	3	0	0	0
Olasılık kavramı ile ilgili uygulamalar yapar.	2	1	0	50
Fonksiyonlarda bileşke işlemiyle ilgili işlemler yapar.	9	1	0	11
Fonksiyonlarla ilgili problemler çözer.	5	0	0	0
n çeşit nesne ile oluşturulabilecek r li dizilişlerin (permütasyonların) kaç farklı şekilde yapılabileceğini hesaplar.	3	0	0	0
Binom açılımını yapar.	3	2	0	67
Fonksiyonların grafiklerini yorumlar.	3	0	0	0
Sınırlı sayıda tekrarlayan nesnelerin dizilişlerini (permütasyonlarını) açıklayarak problemler çözer.	2	0	1	0

Fizik	S	D	Y	B%
Üreteçlerin seri ve paralel bağlanma gerekçelerini açıklar.	1	0	0	0
Basınç ve basınç kuvveti kavramlarının katı, durgun sıvı ve gazlarda bağlı olduğu değişkenleri açıklar.	5	2	2	40
Dünya'nın manyetik alanının sonuçlarını açıklar.	1	0	1	0
Elektrik enerjisi ve elektriksel güç kavramlarını ilişkilendirir.	1	1	0	100
Miknatısların oluşturduğu manyetik alanı ve özelliklerini açıklar.	1	1	0	100
Üzerinden akım geçen düz bir iletken telin oluşturduğu manyetik alanı etkileyen değişkenleri analiz eder.	1	1	0	100
Kimya	S	D	Y	B%
Kimyanın temel kanunlarını açıklar.	1	0	0	0
Mol kavramını açıklar.	3	0	0	0
Kimyasal tepkimeleri açıklar.	2	0	0	0
Kütle, mol sayısı, molekül sayısı, atom sayısı ve gazlar için normal şartlarda hacim kavramlarını birbirleriyle ilişkilir	4	0	0	0
Biyoloji	S	D	Y	B%
Mitoz ve mayozu karşılaştırır.	3	1	1	33
Eşeyiz üremeyi örneklerle açıklar.	1	0	1	0
Eşeyli üremeyi örneklerle açıklar.	2	1	1	50
Eşeyli ve eşeyiz üremeyi karşılaştırır.	1	0	0	0
Hücre bölünmesinin kontrolünü ve kanseri açıklar.	1	0	0	0
Mayozun I. evresinde gerçekleşen olayları açıklar.	1	0	0	0
Genetik kavramları açıklar.	1	0	0	0

SINAV SONUÇ BELGESİ	10 SINIF ATLAS DES 03 (OS02-10.06DES03)
KAHRAMANMARAŞ / TÜRKÖĞLU / YEDİ GÜZEL ADAM ANADOLU İMAN	HATİP LİSESİ DERSLERE GÖRE BAŞARI ANALİZİ

Öğrenci	Numara	Sınıf
HACER NUR KURT	992	10C

Puan Türü	Puan	Genel Ort.	Dereceler				
			Snf	Kurum	İlçe	İl	Genel
TYT	▲ 333,498	264,540	3	3	3	517	819
Puanı Hesaplanan:			61	61	1191	3648	
Katılımlar:			16	61	61	1191	3648

Ders	Soru	Doğru	Yanlış	Net	Başarı %	Sınıf Ort.	Kurum Ort.	Genel Ort.
Türkçe	30	19	9	16,75	56	▲12,42	▲11,35	▲10,67
Tarih-1	11	4	5	2,75	25	▼3,75	▼4,36	▼3,82
Coğrafya-1	10	7	3	6,25	63	▲4,81	▲3,91	▲3,28
Felsefe	5	5	0	5,00	100	▲3,06	▲2,76	▲2,70
Din Kül. ve Ahl. Bil.	4	3	0	3,00	75	▲2,83	▲2,71	▲2,64
TYT Sosyal	30	19	8	17,00	57	▲14,45	▲13,74	▲12,44
Matematik-1	30	18	4	17,00	57	▲8,80	▲5,84	▲8,83
Fizik	10	4	5	2,75	28	▼3,20	◆2,75	▼2,95
Kimya	10	3	4	2,00	20	▲1,12	▲0,58	▲1,55
Biyoloji	10	9	1	8,75	88	▲5,31	▲4,74	▲4,66
TYT Fen	30	16	10	13,50	45	▲9,64	▲8,07	▲9,16
Toplam:	120	72	31	64,25	54	▲45,31	▲39,00	▲41,10

Soru No	123456789012345678901234567890
---------	--------------------------------

TYT Türkçe	C ACCEeADdBEBDC eAaccEBaeDBcAC
Cevap Anahtarı	B CEACCEBADEEBDCBACACDDBECDBEAC

TYT Sosyal	daBbCd eEc dCACEAdEdCDDAABE DC
Cevap Anahtarı	B ECBACDEDEECBCACEAAECCDDAABEADC

TYT Matematik	BB ECCEAEABE E BbDb DD bCD
Cevap Anahtarı	B BBAAECCDAEAABEDCEDEBCDCADDEECDB

TYT Fen	AaCdEeeBaB a AbbA EbADCBCEDC
Cevap Anahtarı	B EABCCEDCDBEBCCDAEDABEAADCBCEDC

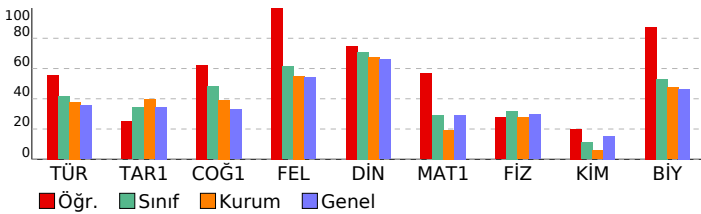

TYT Türkçe	S	D	Y	B%
Türkçe				
Destan Dönemi Türk şiirini tanıy ve türlerini açıklar.	2	2	0	100
Destan Dönemi Türk şiirinin genel özelliklerini açıklar.	2	2	0	100
Türk edebiyatını dönemlere ayırır.	2	1	1	50
Halk hikâyesini tanımlar ve genel özelliklerini kavrar.	1	1	0	100
Dini-Tasavvufî halk şiirinin genel özelliklerini açıklar.	2	1	0	50
Dini-Tasavvufî halk şiiri nazım şekillerini inceler.	3	2	1	67
Aşık tarzı halk şiirlerini tanıy.	1	1	0	100
Halk şiirini tanımlar ve genel özelliklerini kavrar.	2	2	0	100
Anonim halk şiirinin genel özelliklerini açıklar.	1	1	0	100
FİLİMSİLER	4	3	1	75
Noktalama İşaretleri	1	1	0	100
Filimsiler	1	1	0	100
Yazım Kuralları	1	0	1	0
Servetifunun Dönemi hikâye yazarlarını tanıy.	1	0	1	0
Millî Edebiyat Dönemi hikâye yazarlarını tanıy.	1	0	1	0
Aşık tarzı halk şiirinin genel özelliklerini açıklar.	1	1	0	100
Millî Edebiyat Dönemi hikâyesinin genel özelliklerini kavrar.	1	1	0	100
Tanzimat Dönemi hikâyesinin genel özelliklerini kavrar.	2	0	1	0
Servetifunun Dönemi hikâyesinin genel özelliklerini kavrar.	1	0	1	0
Geçiş Dönemi edebiyatını tanıy ve genel özelliklerini kavrar.	5	2	3	40
Mesneviyi tanımlar ve genel özelliklerini kavrar.	1	0	1	0

TYT Sosyal	S	D	Y	B%
Tarih-1				
Anadolu'daki ilk Türk siyasi teşekküllerinin birbirleriyle ve çevre devletlerle olan ilişkilerini uzlaşma ve çatışma bağl	1	1	0	100
İslam dünyasının korunması bağlamında Türkiye Selçuklu Devleti ve Eyyubi Devleti'nin Haçlılarla yaptıkları mücade	1	0	1	0
Osmanlı Beyliği'nin devletleşme sürecini Bizans'la olan ilişkileri çerçevesinde analiz eder.	3	0	1	0
Rumeli'deki fetihler ile İskân (şenlendirme) ve istimâlet politikalarının amaçlarını ve etkilerini analiz eder.	2	0	2	0
Osmanlı Devleti'nin Anadolu'da Türk siyasi birliğini sağlamaya yönelik faaliyetlerini ve sonuçlarını analiz eder.	4	3	1	75
Coğrafya-1				
Dünya'nın tektonik oluşumunu açıklar.	1	1	0	100
Kayaçların özellikleri ile yeryüzü şekillerinin oluşum süreçlerini ilişkilendirir.	1	0	1	0
Dış kuvvetleri yer şekillerinin oluşum sürecine etkileri açısından açıklar.	4	3	1	75
Türkiye'deki yer şekillerinin oluşum sürecine iç kuvvetlerin etkisini açıklar.	1	0	1	0
İç kuvvetleri; yer şekillerinin oluşum sürecine etkileri açısından açıklar.	3	3	0	100
Felsefe				
Düşünme ve akıl yürütmede dilî doğru kullanmanın önemi açıklar.	1	1	0	100
Felsefenin insan ve toplum hayatı üzerindeki rolünü örneklerle açıklar.	1	1	0	100
Düşünme ve akıl yürütmeyle ilişkin kavramları açıklar.	2	2	0	100
Felsefî düşüncenin özelliklerini açıklar.	1	1	0	100
Din Kül. ve Ahl. Bil.				
Allah inancının insan hayatındaki yeri ve önemini yorumlar.	2	1	0	50
İsim ve sıfatlarının yansımalarıyla Allah'ı tanıy.	1	1	0	100
Hz. Muhammed ile genç sahabiler arasındaki iletişimi değerlendirir.	1	1	0	100

TYT Matematik	S	D	Y	B%
Matematik-1				
n elemanlı bir kümenin r tane elemanın kaç farklı şekilde seçilebileceğini hesaplar.	3	3	0	100
Olasılık kavramı ile ilgili uygulamalar yapar.	2	1	0	50
Fonksiyonlarda bileşke işlemiyle ilgili işlemler yapar.	9	8	0	89
Fonksiyonlarla ilgili problemler çözer.	5	2	2	40
n çeşit nesne ile oluşturulabilecek r li dizilişlerin (permütasyonların) kaç farklı şekilde yapılabileceğini hesaplar.	3	3	0	100
Binom açılımını yapar.	3	1	1	33
Fonksiyonların grafiklerini yorumlar.	3	0	0	0
Sınırlı sayıda tekrarlayan nesnelerin dizilişlerini (permütasyonlarını) açıklayarak problemler çözer.	2	0	1	0

TYT Fen	S	D	Y	B%
Fizik				
Üreteçlerin seri ve paralel bağlanma gerekliliklerini açıklar.	1	1	0	100
Basınç ve basınç kuvveti kavramlarının katı, durgun sıvı ve gazlarda bağlı olduğu değişkenleri açıklar.	5	1	3	20
Dünya'nın manyetik alanının sonuçlarını açıklar.	1	0	1	0
Elektrik enerjisi ve elektriksel güç kavramlarını ilişkilendirir.	1	1	0	100
Miknatısların oluşturduğu manyetik alanı ve özelliklerini açıklar.	1	1	0	100
Üzerinden akım geçen düz bir iletken telin oluşturduğu manyetik alanı etkileyen değişkenleri analiz eder.	1	0	1	0
Kimya				
Kimyanın temel kanunlarını açıklar.	1	0	1	0
Mol kavramını açıklar.	3	3	0	100
Kimyasal tepkimeleri açıklar.	2	0	1	0
Kütle, mol sayısı, molekül sayısı, atom sayısı ve gazlar için normal şartlarda hacim kavramlarını birbirleriyle ilişkilir	4	0	2	0
Biyoloji				
Mitoz ve mayozu karşılaştırır.	3	3	0	100
Eşeyli üremeyi örneklerle açıklar.	1	1	0	100
Eşeyli üremeyi örneklerle açıklar.	2	2	0	100
Eşeyli ve eşeysiz üremeyi karşılaştırır.	1	0	1	0
Hücre bölünmesinin kontrolünü ve kanseri açıklar.	1	1	0	100
Mayozun I. evresinde gerçekleşen olayları açıklar.	1	1	0	100
Genetik kavramları açıklar.	1	1	0	100

SINAV SONUÇ BELGESİ	10 SINIF ATLAS DES 03 (OS02-10.06DES03)
KAHRAMANMARAŞ / TÜRKÖĞLU / YEDİ GÜZEL ADAM ANADOLU İMAN HATİP LİSESİ	DERSLERE GÖRE BAŞARI ANALİZİ

Öğrenci		Numara	Sınıf				
HASAN BARAZ		949	10C				
Puan Türü	Puan	Genel Ort.	Dereceler				
TYT	▼ 238,134	264,540	Snf	Kurum	İlçe	İl	Genel
			10	38	38	997	2026
Puanı Hesaplanan:			61	61	1191	3648	
Katılımlar:			16	61	61	1191	3648

Ders	Soru	Doğru	Yanlış	Net	Başarı %	Sınıf Ort.	Kurum Ort.	Genel Ort.
Türkçe	30	12	12	9,00	30	▼12,42	▼11,35	▼10,67
Tarih-1	11	5	4	4,00	36	▲3,75	▼4,36	▲3,82
Coğrafya-1	10	6	3	5,25	53	▲4,81	▲3,91	▲3,28
Felsefe	5	1	2	0,50	10	▼3,06	▼2,76	▼2,70
Din Kül. ve Ahl. Bil.	4	1	2	0,50	13	▼2,83	▼2,71	▼2,64
TYT Sosyal	30	13	11	10,25	34	▼14,45	▼13,74	▼12,44
Matematik-1	30	6	8	4,00	13	▼8,80	▼5,84	▼8,83
Fizik	10	2	5	0,75	8	▼3,20	▼2,75	▼2,95
Kimya	10	3	5	1,75	18	▲1,12	▲0,58	▲1,55
Biyoloji	10	7	2	6,50	65	▲5,31	▲4,74	▲4,66
TYT Fen	30	12	12	9,00	30	▼9,64	▲8,07	▼9,16
Toplam:	120	43	43	32,25	27	▼45,31	▼39,00	▼41,10

Soru No	123456789012345678901234567890
TYT Türkçe	EA CEB aEBEBbddd DcEaaaaBde
Cevap Anahtarı	B CEACCEBADEEBEBDCABACDDEBDCDBEAC
TYT Sosyal	aBeaDE EEbdCA EAdeCaD eaEdb
Cevap Anahtarı	B ECBACDEDEECBCACEAAECCDDAABEADC
TYT Matematik	BB d c e b C D bea D eD
Cevap Anahtarı	B BBAAECCDAEAABEDCEDEBCDCADDEECDB
TYT Fen	Adbb ce Bb dd bEaABEcdCBCED
Cevap Anahtarı	B EABCCEDCDBEBCCDAEDABEAADCBCEDC

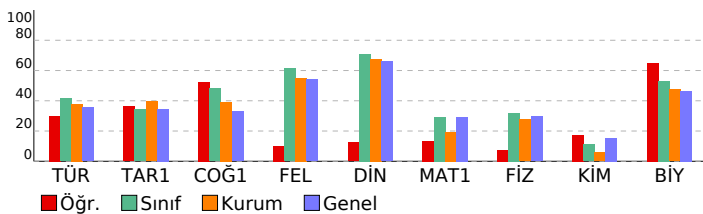

TYT Türkçe	S	D	Y	B%
Türkçe				
Destan Dönemi Türk şiirini tanıtır ve türlerini açıklar.	2	1	1	50
Destan Dönemi Türk şiirinin genel özelliklerini açıklar.	2	1	1	50
Türk edebiyatını dönemlere ayırır.	2	2	0	100
Halk hikâyesini tanımlar ve genel özelliklerini kavrar.	1	1	0	100
Dini-Tasavvufî halk şiirinin genel özelliklerini açıklar.	2	1	1	50
Dini-Tasavvufî halk şiiri nazım şekillerini inceler.	3	1	1	33
Aşık tarzı halk şiirlerini tanıtır.	1	1	0	100
Halk şiirini tanımlar ve genel özelliklerini kavrar.	2	0	1	0
Anonim halk şiirinin genel özelliklerini açıklar.	1	0	0	0
FİLİMSİLER	4	2	0	50
Noktalama İşaretleri	1	0	0	0
Filimsiler	1	0	0	0
Yazım Kuralları	1	0	1	0
Servetifunun Dönemi hikâye yazarlarını tanıtır.	1	0	1	0
Millî Edebiyat Dönemi hikâye yazarlarını tanıtır.	1	0	1	0
Aşık tarzı halk şiirinin genel özelliklerini açıklar.	1	0	1	0
Millî Edebiyat Dönemi hikâyesinin genel özelliklerini kavrar.	1	1	0	100
Tanzimat Dönemi hikâyesinin genel özelliklerini kavrar.	2	0	2	0
Servetifunun Dönemi hikâyesinin genel özelliklerini kavrar.	1	0	1	0
Geçiş Dönemi edebiyatını tanıtır ve genel özelliklerini kavrar.	5	1	3	20
Mesneviyi tanımlar ve genel özelliklerini kavrar.	1	1	0	100

TYT Sosyal	S	D	Y	B%
Tarih-1				
Anadolu'daki ilk Türk siyasi teşekküllerinin birbirleriyle ve çevre devletlerle olan ilişkilerini uzlaşma ve çatışma bağl	1	1	0	100
İslam dünyasının korunması bağlamında Türkiye Selçuklu Devleti ve Eyyubi Devleti'nin Haçlılarla yaptıkları mücade	1	0	1	0
Osmanlı Beyliği'nin devletleşme sürecini Bizans'la olan ilişkileri çerçevesinde analiz eder.	3	1	1	33
Rumeli'deki fetihler ile İskân (şenlendirme) ve istimâlet politikalarının amaçlarını ve etkilerini analiz eder.	2	1	1	50
Osmanlı Devleti'nin Anadolu'da Türk siyasi birliğini sağlamaya yönelik faaliyetlerini ve sonuçlarını analiz eder.	4	2	1	50
Coğrafya-1				
Dünya'nın tektonik oluşumunu açıklar.	1	1	0	100
Kayaçların özellikleri ile yeryüzü şekillerinin oluşum süreçlerini ilişkilendirir.	1	0	1	0
Dış kuvvetleri yer şekillerinin oluşum sürecine etkileri açısından açıklar.	4	4	0	100
Türkiye'deki yer şekillerinin oluşum sürecine iç kuvvetlerin etkisini açıklar.	1	0	1	0
İç kuvvetleri; yer şekillerinin oluşum sürecine etkileri açısından açıklar.	3	1	1	33
Felsefe				
Düşünme ve akıl yürütmeye dili doğru kullanmanın önemi açıklar.	1	0	0	0
Felsefenin insan ve toplum hayatı üzerindeki rolünü örneklerle açıklar.	1	0	1	0
Düşünme ve akıl yürütmeye ilişkin kavramları açıklar.	2	1	1	50
Felsefi düşüncenin özelliklerini açıklar.	1	0	0	0
Din Kül. ve Ahl. Bil.				
Allah inancının insan hayatındaki yeri ve önemini yorumlar.	2	0	1	0
İsim ve sıfatlarının yansımalarıyla Allah'ı tanıtır.	1	0	1	0
Hz. Muhammed ile genç sahabiler arasındaki iletişimi değerlendirir.	1	1	0	100

TYT Matematik	S	D	Y	B%
Matematik-1				
n elemanlı bir kümenin r tane elemanının kaç farklı şekilde seçilebileceğini hesaplar.	3	0	1	0
Olasılık kavramı ile ilgili uygulamalar yapar.	2	1	1	50
Fonksiyonlarda bileşke işlemiyle ilgili işlemler yapar.	9	1	3	11
Fonksiyonlarla ilgili problemler çözer.	5	1	0	20
n çeşit nesne ile oluşturulabilecek r li dizilişlerin (permütasyonların) kaç farklı şekilde yapılabileceğini hesaplar.	3	0	1	0
Binom açılımını yapar.	3	1	1	33
Fonksiyonların grafiklerini yorumlar.	3	2	0	67
Sınırlı sayıda tekrarlayan nesnelerin dizilişlerini (permütasyonlarını) açıklayarak problemler çözer.	2	0	1	0

TYT Fen	S	D	Y	B%
Fizik				
Üreteçlerin seri ve paralel bağlanma gerekliliklerini açıklar.	1	0	0	0
Basıncı ve basınç kuvveti kavramlarının katı, durgun sıvı ve gazlarda bağlı olduğu değişkenleri açıklar.	5	0	3	0
Dünya'nın manyetik alanının sonuçlarını açıklar.	1	0	1	0
Elektrik enerjisi ve elektriksel güç kavramlarını ilişkilendirir.	1	1	0	100
Miknatısların oluşturduğu manyetik alanı ve özelliklerini açıklar.	1	1	0	100
Üzerinden akım geçen düz bir iletken telin oluşturduğu manyetik alanı etkileyen değişkenleri analiz eder.	1	0	1	0
Kimya				
Kimyanın temel kanunlarını açıklar.	1	0	1	0
Mol kavramını açıklar.	3	1	1	33
Kimyasal tepkimeleri açıklar.	2	1	1	50
Kütle, mol sayısı, molekül sayısı, atom sayısı ve gazlar için normal şartlarda hacim kavramlarını birbirleriyle ilişkil	4	1	2	25
Biyoloji				
Mitoz ve mayozu karşılaştırır.	3	2	1	67
Eşeyiz üremeyi örneklerle açıklar.	1	1	0	100
Eşeyli üremeyi örneklerle açıklar.	2	1	0	50
Eşeyli ve eşeyiz üremeyi karşılaştırır.	1	0	1	0
Hücre bölünmesinin kontrolünü ve kanseri açıklar.	1	1	0	100
Mayozun I. evresinde gerçekleşen olayları açıklar.	1	1	0	100
Genetik kavramları açıklar.	1	1	0	100

SINAV SONUÇ BELGESİ	10 SINIF ATLAS DES 03 (OS02-10.06DES03)
KAHRAMANMARAŞ / TÜRKÖĞLU / YEDİ GÜZEL ADAM ANADOLU İMAN	HATİP LİSESİ DERSLERE GÖRE BAŞARI ANALİZİ

Öğrenci	Numara	Sınıf
NAZ KAYA	994	10C

Puan Türü	Puan	Genel Ort.	Dereceler				
			Snf	Kurum	İlçe	İl	Genel
TYT	▼ 226,012	264,540	14	49	49	1035	2220
Puanı Hesaplanan:			61	61	1191	3648	
Katılımlar:			16	61	61	1191	3648

Ders	Soru	Doğru	Yanlış	Net	Başarı %	Sınıf Ort.	Kurum Ort.	Genel Ort.
Türkçe	30	12	13	8,75	29	▼12,42	▼11,35	▼10,67
Tarih-1	11	4	5	2,75	25	▼ 3,75	▼ 4,36	▼ 3,82
Coğrafya-1	10	5	1	4,75	48	▼ 4,81	▲ 3,91	▲ 3,28
Felsefe	5	2	3	1,25	25	▼ 3,06	▼ 2,76	▼ 2,70
Din Kül. ve Ahl. Bil.	4	3	1	2,75	69	▼ 2,83	▲ 2,71	▲ 2,64
TYT Sosyal	30	14	10	11,50	38	▼14,45	▼13,74	▼12,44
Matematik-1	30	3	3	2,25	8	▼ 8,80	▼ 5,84	▼ 8,83
Fizik	10	3	4	2,00	20	▼ 3,20	▼ 2,75	▼ 2,95
Kimya	10	0	0	0,00	0	▼ 1,12	▼ 0,58	▼ 1,55
Biyoloji	10	5	5	3,75	38	▼ 5,31	▼ 4,74	▼ 4,66
TYT Fen	30	8	9	5,75	19	▼ 9,64	▼ 8,07	▼ 9,16
Toplam:	120	37	35	28,25	24	▼45,31	▼39,00	▼41,10

Soru No	123456789012345678901234567890
---------	--------------------------------

TYT Türkçe	Deda abBbEAEaCdd bE bBAbcCBe
Cevap Anahtarı	A DCBEABDBEEAECCADCECDBABECBDA

TYT Sosyal	EeCd aEd BaEACC aA DBcbcdDCE
Cevap Anahtarı	A EAEDCCEEDBCEACEBCCAADBADADCE

TYT Matematik	A E eD c a
Cevap Anahtarı	A CABDAABBDAEECEABDDCDCDEAEDEBCC

TYT Fen	aCe A baB cbCBdDcBe
Cevap Anahtarı	A ECDBACCEBDCABAECBDEAECBCDACDE

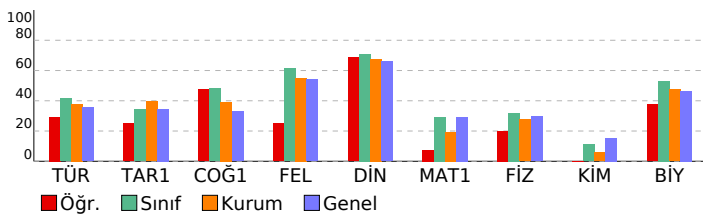

TYT Türkçe	S	D	Y	B%
Türkçe	2	1	1	50
Destan Dönemi Türk şiirini tanıtır ve türlerini açıklar.	2	1	1	50
Destan Dönemi Türk şiirinin genel özelliklerini açıklar.	2	0	1	0
Türk edebiyatını dönemlere ayırır.	2	1	1	50
Halk hikâyesini tanımlar ve genel özelliklerini kavrar.	1	0	1	0
Dini-Tasavvufî halk şiirinin genel özelliklerini açıklar.	2	1	1	50
Dini-Tasavvufî halk şiiri nazım şekillerini inceler.	3	0	2	0
Aşık tarzı halk şiirlerini tanıtır.	1	1	0	100
Halk şiirini tanımlar ve genel özelliklerini kavrar.	2	2	0	100
Anonim halk şiirinin genel özelliklerini açıklar.	1	1	0	100
FİLİMSİLER	4	2	2	50
Noktalamla İşaretleri	1	0	1	0
Filimsiler	1	0	1	0
Yazım Kuralları	1	0	0	0
Servetifunun Dönemi hikâye yazarlarını tanıtır.	1	0	0	0
Millî Edebiyat Dönemi hikâye yazarlarını tanıtır.	1	0	0	0
Aşık tarzı halk şiirinin genel özelliklerini açıklar.	1	0	1	0
Millî Edebiyat Dönemi hikâyesinin genel özelliklerini kavrar.	1	1	0	100
Tanzimat Dönemi hikâyesinin genel özelliklerini kavrar.	2	0	1	0
Servetifunun Dönemi hikâyesinin genel özelliklerini kavrar.	1	0	1	0
Geçiş Dönemi edebiyatını tanıtır ve genel özelliklerini kavrar.	5	3	2	60
Mesneviyi tanımlar ve genel özelliklerini kavrar.	1	0	1	0

TYT Sosyal	S	D	Y	B%
Tarih-1	3	1	1	33
Anadolu'daki ilk Türk siyasi teşekküllerinin birbirleriyle ve çevre devletlerle olan ilişkilerini uzlaşma ve çatışma bağl	1	1	0	100
İslam dünyasının korunması bağlamında Türkiye Selçuklu Devleti ve Eyyubi Devleti'nin Haçlılarla yaptıkları mücade	1	0	1	0
Osmanlı Beyliği'nin devletleşme sürecini Bizans'la olan ilişkileri çerçevesinde analiz eder.	3	1	1	33
Rumeli'deki fetihler ile iskan (şenlendirme) ve istimâlet politikalarının amaçlarını ve etkilerini analiz eder.	2	1	1	50
Osmanlı Devleti'nin Anadolu'da Türk siyasi birliğini sağlamaya yönelik faaliyetlerini ve sonuçlarını analiz eder.	4	1	2	25
Coğrafya-1	3	1	1	33
Dünya'nın tektonik oluşumunu açıklar.	1	1	0	100
Kayaçların özellikleri ile yeryüzü şekillerinin oluşum süreçlerini ilişkilendirir.	1	1	0	100
Dış kuvvetleri yer şekillerinin oluşum sürecine etkileri açısından açıklar.	4	2	0	50
Türkiye'deki yer şekillerinin oluşum sürecine iç kuvvetlerin etkisini açıklar.	1	0	0	0
İç kuvvetleri; yer şekillerinin oluşum sürecine etkileri açısından açıklar.	3	1	1	33
Felsefe	1	1	0	100
Düşünme ve akıl yürütmeye dili doğru kullanmanın önemi açıklar.	1	1	0	100
Felsefenin insan ve toplum hayatı üzerindeki rolünü örneklerle açıklar.	1	1	0	100
Düşünme ve akıl yürütmeye ilişkin kavramları açıklar.	2	0	2	0
Felsefi düşüncenin özelliklerini açıklar.	1	0	1	0
Din Kül. ve Ahl. Bil.	2	1	1	50
Allah inancının insan hayatındaki yeri ve önemini yorumlar.	2	1	1	50
İsim ve sıfatlarının yansımalarıyla Allah'ı tanıtır.	1	1	0	100
Hz. Muhammed ile genç sahabiler arasındaki iletişimi değerlendirir.	1	1	0	100

TYT Matematik	S	D	Y	B%
Matematik-1	3	0	0	0
n elemanlı bir kümenin r tane elemanın kaç farklı şekilde seçilebileceğini hesaplar.	3	0	0	0
Olasılık kavramı ile ilgili uygulamalar yapar.	2	0	0	0
Fonksiyonlarda bileşke işlemiyle ilgili işlemler yapar.	9	0	0	0
Fonksiyonlarla ilgili problemler çözer.	5	0	0	0
n çeşit nesne ile oluşturulabilecek r li dizilişlerin (permütasyonların) kaç farklı şekilde yapılabileceğini hesaplar.	3	3	0	100
Binom açılımını yapar.	3	0	2	0
Fonksiyonların grafiklerini yorumlar.	3	0	0	0
Sınırlı sayıda tekrarlayan nesnelerin dizilişlerini (permütasyonlarını) açıklayarak problemler çözer.	2	0	1	0

TYT Fen	S	D	Y	B%
Fizik	1	0	1	0
Üreteçlerin seri ve paralel bağlanma gerekliliklerini açıklar.	1	0	1	0
Basınç ve basınç kuvveti kavramlarının katı, durgun sıvı ve gazlarda bağlı olduğu değişkenleri açıklar.	5	2	2	40
Dünya'nın manyetik alanının sonuçlarını açıklar.	1	0	1	0
Elektrik enerjisi ve elektriksel güç kavramlarını ilişkilendirir.	1	0	0	0
Miknatısların oluşturduğu manyetik alanı ve özelliklerini açıklar.	1	1	0	100
Üzerinden akım geçen düz bir iletken telin oluşturduğu manyetik alanı etkileyen değişkenleri analiz eder.	1	0	0	0
Kimya	1	0	0	0
Kimyanın temel kanunlarını açıklar.	1	0	0	0
Mol kavramını açıklar.	3	0	0	0
Kimyasal tepkimeleri açıklar.	2	0	0	0
Kütle, mol sayısı, molekül sayısı, atom sayısı ve gazlar için normal şartlarda hacim kavramlarını birbirleriyle ilişkilir	4	0	0	0
Biyoloji	3	1	2	33
Mitoz ve mayozu karşılaştırır.	3	1	2	33
Eşeyiz üremeyi örneklerle açıklar.	1	0	1	0
Eşeyli üremeyi örneklerle açıklar.	2	2	0	100
Eşeyli ve eşeyiz üremeyi karşılaştırır.	1	0	1	0
Hücre bölünmesinin kontrolünü ve kanseri açıklar.	1	1	0	100
Mayozun I. evresinde gerçekleşen olayları açıklar.	1	1	0	100
Genetik kavramları açıklar.	1	1	0	100

SINAV SONUÇ BELGESİ	10 SINIF ATLAS DES 03 (OS02-10.06DES03)
KAHRAMANMARAŞ / TÜRKÖĞLU / YEDİ GÜZEL ADAM ANADOLU İMAN	HATİP LİSESİ DERSLERE GÖRE BAŞARI ANALİZİ

Öğrenci	Numara	Sınıf
NESİBE N * KAYA	153	10C

Puan Türü	Puan	Genel Ort.	Dereceler				
			Snf	Kurum	İlçe	İl	Genel
TYT	▲ 430,379	264,540	1	1	1	68	125
Puanı Hesaplanan:			61	61	1191	3648	
Katılımlar:			16	61	61	1191	3648

Ders	Soru	Doğru	Yanlış	Net	Başarı %	Sınıf Ort.	Kurum Ort.	Genel Ort.
Türkçe	30	21	4	20,00	67	▲ 12,42	▲ 11,35	▲ 10,67
Tarih-1	11	8	3	7,25	66	▲ 3,75	▲ 4,36	▲ 3,82
Coğrafya-1	10	9	1	8,75	88	▲ 4,81	▲ 3,91	▲ 3,28
Felsefe	5	5	0	5,00	100	▲ 3,06	▲ 2,76	▲ 2,70
Din Kül. ve Ahl. Bil.	4	4	0	4,00	100	▲ 2,83	▲ 2,71	▲ 2,64
TYT Sosyal	30	26	4	25,00	83	▲ 14,45	▲ 13,74	▲ 12,44
Matematik-1	30	29	0	29,00	97	▲ 8,80	▲ 5,84	▲ 8,83
Fizik	10	7	3	6,25	63	▲ 3,20	▲ 2,75	▲ 2,95
Kimya	10	7	3	6,25	63	▲ 1,12	▲ 0,58	▲ 1,55
Biyoloji	10	10	0	10,00	100	▲ 5,31	▲ 4,74	▲ 4,66
TYT Fen	30	24	6	22,50	75	▲ 9,64	▲ 8,07	▲ 9,16
Toplam:	120	100	14	96,50	80	▲ 45,31	▲ 39,00	▲ 41,10

Soru No	123456789012345678901234567890
---------	--------------------------------

TYT Türkçe	DCBEABD bEAEC C aDcCbBABECBD
Cevap Anahtarı	A DCBEABDBEEAECCACDCECDBABECBDA

TYT Sosyal	EAEDbadEDBCEACCEdCCAADBADAADCE
Cevap Anahtarı	A EAEDCCEEDBCEACEBCCAADBADAADCE

TYT Matematik	C BDAABBDAEECEABDDCDCDEAEDEBCC
Cevap Anahtarı	A CABDAABBDAEECEABDDCDCDEAEDEBCC

TYT Fen	ECeBACCEdcCABAbbDBDbAECBCDACDE
Cevap Anahtarı	A ECDBACCEBDCABAECBDBEAECBCDACDE

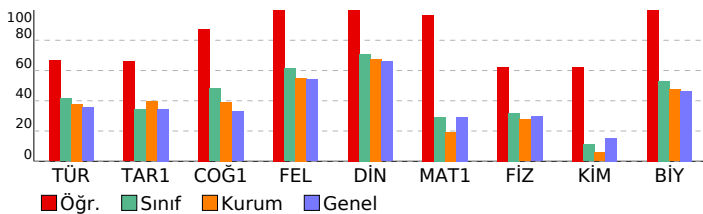

TYT Türkçe	S	D	Y	B%
Türkçe				
Destan Dönemi Türk şiirini tanıtır ve türlerini açıklar.	2	2	0	100
Destan Dönemi Türk şiirinin genel özelliklerini açıklar.	2	2	0	100
Türk edebiyatını dönemlere ayırır.	2	2	0	100
Halk hikâyesini tanımlar ve genel özelliklerini kavrar.	1	1	0	100
Dini-Tasavvufî halk şiirinin genel özelliklerini açıklar.	2	2	0	100
Dini-Tasavvufî halk şiiri nazım şekillerini inceler.	3	2	1	67
Aşık tarzı halk şiirlerini tanıtır.	1	0	0	0
Halk şiirini tanımlar ve genel özelliklerini kavrar.	2	2	0	100
Anonim halk şiirinin genel özelliklerini açıklar.	1	1	0	100
FİLİMSİLER	4	2	0	50
Noktalama İşaretleri	1	1	0	100
Filimsiler	1	0	0	0
Yazım Kuralları	1	0	0	0
Servetifunun Dönemi hikâye yazarlarını tanıtır.	1	1	0	100
Millî Edebiyat Dönemi hikâye yazarlarını tanıtır.	1	0	1	0
Aşık tarzı halk şiirinin genel özelliklerini açıklar.	1	1	0	100
Millî Edebiyat Dönemi hikâyesinin genel özelliklerini kavrar.	1	0	1	0
Tanzimat Dönemi hikâyesinin genel özelliklerini kavrar.	2	0	1	0
Servetifunun Dönemi hikâyesinin genel özelliklerini kavrar.	1	0	1	0
Geçiş Dönemi edebiyatını tanıtır ve genel özelliklerini kavrar.	5	5	0	100
Mesneviyi tanımlar ve genel özelliklerini kavrar.	1	1	0	100

TYT Sosyal	S	D	Y	B%
Tarih-1				
Anadolu'daki ilk Türk siyasi teşekküllerinin birbirleriyle ve çevre devletlerle olan ilişkilerini uzlaşma ve çatışma bağl	1	1	0	100
İslam dünyasının korunması bağlamında Türkiye Selçuklu Devleti ve Eyyubi Devleti'nin Haçlılarla yaptıkları mücade	1	1	0	100
Osmanlı Beyliği'nin devletleşme sürecini Bizans'la olan ilişkileri çerçevesinde analiz eder.	3	2	1	67
Rumeli'deki fetihler ile İskân (şenlendirme) ve istimâlet politikalarının amaçlarını ve etkilerini analiz eder.	2	0	2	0
Osmanlı Devleti'nin Anadolu'da Türk siyasi birliğini sağlamaya yönelik faaliyetlerini ve sonuçlarını analiz eder.	4	4	0	100
Coğrafya-1				
Dünya'nın tektonik oluşumunu açıklar.	1	1	0	100
Kayaçların özellikleri ile yeryüzü şekillerinin oluşum süreçlerini ilişkilendirir.	1	1	0	100
Dış kuvvetleri yer şekillerinin oluşum sürecine etkileri açısından açıklar.	4	4	0	100
Türkiye'deki yer şekillerinin oluşum sürecine iç kuvvetlerin etkisini açıklar.	1	0	1	0
İç kuvvetleri; yer şekillerinin oluşum sürecine etkileri açısından açıklar.	3	3	0	100
Felsefe				
Düşünme ve akıl yürütmeye dili doğru kullanmanın önemi açıklar.	1	1	0	100
Felsefenin insan ve toplum hayatı üzerindeki rolünü örneklerle açıklar.	1	1	0	100
Düşünme ve akıl yürütmeye ilişkin kavramları açıklar.	2	2	0	100
Felsefi düşüncenin özelliklerini açıklar.	1	1	0	100
Din Kül. ve Ahl. Bil.				
Allah inancının insan hayatındaki yeri ve önemini yorumlar.	2	2	0	100
İsim ve sıfatlarının yansımalarıyla Allah'ı tanıtır.	1	1	0	100
Hz. Muhammed ile genç sahabiler arasındaki iletişimi değerlendirir.	1	1	0	100

TYT Matematik	S	D	Y	B%
Matematik-1				
n elemanlı bir kümenin r tane elemanın kaç farklı şekilde seçilebileceğini hesaplar.	3	3	0	100
Olasılık kavramı ile ilgili uygulamalar yapar.	2	1	0	50
Fonksiyonlarda bileşke işlemiyle ilgili işlemler yapar.	9	9	0	100
Fonksiyonlarla ilgili problemler çözer.	5	5	0	100
n çeşit nesne ile oluşturulabilecek r li dizilişlerin (permütasyonların) kaç farklı şekilde yapılabileceğini hesaplar.	3	3	0	100
Binom açılımını yapar.	3	3	0	100
Fonksiyonların grafiklerini yorumlar.	3	3	0	100
Sınırlı sayıda tekrarlayan nesnelerin dizilişlerini (permütasyonlarını) açıklayarak problemler çözer.	2	2	0	100

TYT Fen	S	D	Y	B%
Fizik				
Üreteçlerin seri ve paralel bağlanma gerekçelerini açıklar.	1	1	0	100
Basınç ve basınç kuvveti kavramlarının katı, durgun sıvı ve gazlarda bağlı olduğu değişkenleri açıklar.	5	3	2	60
Dünya'nın manyetik alanının sonuçlarını açıklar.	1	0	1	0
Elektrik enerjisi ve elektriksel güç kavramlarını ilişkilendirir.	1	1	0	100
Miknatısların oluşturduğu manyetik alanı ve özelliklerini açıklar.	1	1	0	100
Üzerinden akım geçen düz bir iletken telin oluşturduğu manyetik alanı etkileyen değişkenleri analiz eder.	1	1	0	100
Kimya				
Kimyanın temel kanunlarını açıklar.	1	1	0	100
Mol kavramını açıklar.	3	3	0	100
Kimyasal tepkimeleri açıklar.	2	0	2	0
Kütle, mol sayısı, molekül sayısı, atom sayısı ve gazlar için normal şartlarda hacim kavramlarını birbirleriyle ilişkililer	4	3	1	75
Biyoloji				
Mitoz ve mayozu karşılaştırır.	3	3	0	100
Eşeyiz üremeyi örneklerle açıklar.	1	1	0	100
Eşeyli üremeyi örneklerle açıklar.	2	2	0	100
Eşeyli ve eşeyiz üremeyi karşılaştırır.	1	1	0	100
Hücre bölünmesinin kontrolünü ve kanseri açıklar.	1	1	0	100
Mayozun I. evresinde gerçekleşen olayları açıklar.	1	1	0	100
Genetik kavramları açıklar.	1	1	0	100

SINAV SONUÇ BELGESİ	10 SINIF ATLAS DES 03 (OS02-10.06DES03)
KAHRAMANMARAŞ / TÜRKÖĞLU / YEDİ GÜZEL ADAM ANADOLU İMAN	HATİP LİSESİ DERSLERE GÖRE BAŞARI ANALİZİ

Öğrenci		Numara	Sınıf				
RUMEYSA YILMAZ		972	10C				
Puan Türü	Puan	Genel Ort.	Dereceler				
			Snf	Kurum	İlçe	İl	Genel
TYT	▲ 288,476	264,540	6	13	13	783	1346
	Puanı Hesaplanan:		61	61	1191	3648	
Katılımlar:		16	61	61	1191	3648	

Ders	Soru	Doğru	Yanlış	Net	Başarı %	Sınıf Ort.	Kurum Ort.	Genel Ort.
Türkçe	30	17	12	14,00	47	▲ 12,42	▲ 11,35	▲ 10,67
Tarih-1	11	6	5	4,75	43	▲ 3,75	▲ 4,36	▲ 3,82
Coğrafya-1	10	6	4	5,00	50	▲ 4,81	▲ 3,91	▲ 3,28
Felsefe	5	4	1	3,75	75	▲ 3,06	▲ 2,76	▲ 2,70
Din Kül. ve Ahl. Bil.	4	2	2	1,50	38	▼ 2,83	▼ 2,71	▼ 2,64
TYT Sosyal	30	18	12	15,00	50	▲ 14,45	▲ 13,74	▲ 12,44
Matematik-1	30	16	8	14,00	47	▲ 8,80	▲ 5,84	▲ 8,83
Fizik	10	6	4	5,00	50	▲ 3,20	▲ 2,75	▲ 2,95
Kimya	10	1	9	-1,25	-13	▼ 1,12	▼ 0,58	▼ 1,55
Biyoloji	10	4	6	2,50	25	▼ 5,31	▼ 4,74	▼ 4,66
TYT Fen	30	11	19	6,25	21	▼ 9,64	▼ 8,07	▼ 9,16
Toplam:	120	62	51	49,25	41	▲ 45,31	▲ 39,00	▲ 41,10

Soru No	123456789012345678901234567890
TYT Türkçe	CbAbbbdADEBEEDcBACbbcB aeBEdC
Cevap Anahtarı	B CEACCEBADEBEEDCABACDDEBDCDBEAC
TYT Sosyal	daBeaDEbEECAaACEAAEadeDAABccDC
Cevap Anahtarı	B ECBACDEDEECBACEAAECCDDAABEADC
TYT Matematik	BB AcCa dEAbB b DBCDacDD EaDB
Cevap Anahtarı	B BBAAECCDAEAABEDCEDEBCDCADDEECDB
TYT Fen	EADCaEcbDBaBbabbcaecceADCbabb
Cevap Anahtarı	B EABCCEDCDBECCDAEDABEAADCBCEDC

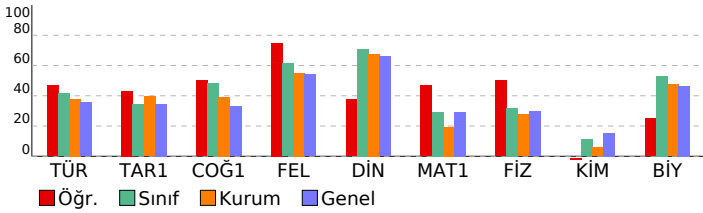

TYT Türkçe	S	D	Y	B%
Türkçe				
Destan Dönemi Türk şiirini tanıtır ve türlerini açıklar.	2	2	0	100
Destan Dönemi Türk şiirinin genel özelliklerini açıklar.	2	2	0	100
Türk edebiyatını dönemlere ayırır.	2	1	1	50
Halk hikâyesini tanımlar ve genel özelliklerini kavrar.	1	1	0	100
Dini-Tasavvufî halk şiirinin genel özelliklerini açıklar.	2	1	1	50
Dini-Tasavvufî halk şiiri nazım şekillerini inceler.	3	2	1	67
Aşık tarzı halk şiirlerini tanıtır.	1	1	0	100
Halk şiirini tanımlar ve genel özelliklerini kavrar.	2	2	0	100
Anonim halk şiirinin genel özelliklerini açıklar.	1	1	0	100
FİLİMSİLER	4	2	2	50
Noktalama İşaretleri	1	1	0	100
Filimsiler	1	1	0	100
Yazım Kuralları	1	0	1	0
Servetifunun Dönemi hikâye yazarlarını tanıtır.	1	0	0	0
Millî Edebiyat Dönemi hikâye yazarlarını tanıtır.	1	0	0	0
Aşık tarzı halk şiirinin genel özelliklerini açıklar.	1	0	1	0
Millî Edebiyat Dönemi hikâyesinin genel özelliklerini kavrar.	1	0	1	0
Tanzimat Dönemi hikâyesinin genel özelliklerini kavrar.	2	0	2	0
Servetifunun Dönemi hikâyesinin genel özelliklerini kavrar.	1	0	1	0
Geçiş Dönemi edebiyatını tanıtır ve genel özelliklerini kavrar.	5	3	2	60
Mesneviyi tanımlar ve genel özelliklerini kavrar.	1	0	1	0

TYT Sosyal	S	D	Y	B%
Tarih-1				
Anadolu'daki ilk Türk siyasi teşekküllerinin birbirleriyle ve çevre devletlerle olan ilişkilerini uzlaşma ve çatışma bağl	1	1	0	100
İslam dünyasının korunması bağlamında Türkiye Selçuklu Devleti ve Eyyubi Devleti'nin Haçlılarla yaptıkları mücade	1	0	1	0
Osmanlı Beyliği'nin devletleşme sürecini Bizans'la olan ilişkileri çerçevesinde analiz eder.	3	2	1	67
Rumeli'deki fetihler ile iskan (şenlendirme) ve istimâlet politikalarının amaçlarını ve etkilerini analiz eder.	2	1	1	50
Osmanlı Devleti'nin Anadolu'da Türk siyasi birliğini sağlamaya yönelik faaliyetlerini ve sonuçlarını analiz eder.	4	2	2	50
Coğrafya-1				
Dünya'nın tektonik oluşumunu açıklar.	1	1	0	100
Kayaçların özellikleri ile yeryüzü şekillerinin oluşum süreçlerini ilişkilendirir.	1	1	0	100
Dış kuvvetleri yer şekillerinin oluşum sürecine etkileri açısından açıklar.	4	2	2	50
Türkiye'deki yer şekillerinin oluşum sürecine iç kuvvetlerin etkisini açıklar.	1	0	1	0
İç kuvvetleri; yer şekillerinin oluşum sürecine etkileri açısından açıklar.	3	2	1	67
Felsefe				
Düşünme ve akıl yürütmeye dili doğru kullanmanın önemi açıklar.	1	1	0	100
Felsefenin insan ve toplum hayatı üzerindeki rolünü örneklerle açıklar.	1	1	0	100
Düşünme ve akıl yürütmeye ilişkin kavramları açıklar.	2	1	1	50
Felsefi düşüncenin özelliklerini açıklar.	1	1	0	100
Din Kül. ve Ahl. Bil.				
Allah inancının insan hayatındaki yeri ve önemini yorumlar.	2	1	1	50
İsim ve sıfatlarının yansımalarıyla Allah'ı tanıtır.	1	1	0	100
Hz. Muhammed ile genç sahabiler arasındaki iletişimi değerlendirir.	1	0	1	0

TYT Matematik	S	D	Y	B%
Matematik-1				
n elemanlı bir kümenin r tane elemanın kaç farklı şekilde seçilebileceğini hesaplar.	3	2	0	67
Olasılık kavramı ile ilgili uygulamalar yapar.	2	2	0	100
Fonksiyonlarda bileşke işlemiyle ilgili işlemler yapar.	9	3	4	33
Fonksiyonlarla ilgili problemler çözer.	5	2	1	40
n çeşit nesne ile oluşturulabilecek r li dizilişlerin (permütasyonların) kaç farklı şekilde yapılabileceğini hesaplar.	3	3	0	100
Binom açılımını yapar.	3	2	0	67
Fonksiyonların grafiklerini yorumlar.	3	1	2	33
Sınırlı sayıda tekrarlayan nesnelerin dizilişlerini (permütasyonlarını) açıklayarak problemler çözer.	2	1	1	50

TYT Fen	S	D	Y	B%
Fizik				
Üreteçlerin seri ve paralel bağlanma gerekliliklerini açıklar.	1	1	0	100
Basınç ve basınç kuvveti kavramlarının katı, durgun sıvı ve gazlarda bağlı olduğu değişkenleri açıklar.	5	3	2	60
Dünya'nın manyetik alanının sonuçlarını açıklar.	1	0	1	0
Elektrik enerjisi ve elektriksel güç kavramlarını ilişkilendirir.	1	1	0	100
Miknatısların oluşturduğu manyetik alanı ve özelliklerini açıklar.	1	1	0	100
Üzerinden akım geçen düz bir iletken telin oluşturduğu manyetik alanı etkileyen değişkenleri analiz eder.	1	0	1	0
Kimya				
Kimyanın temel kanunlarını açıklar.	1	0	1	0
Mol kavramını açıklar.	3	1	2	33
Kimyasal tepkimeleri açıklar.	2	0	2	0
Kütle, mol sayısı, molekül sayısı, atom sayısı ve gazlar için normal şartlarda hacim kavramlarını birbirleriyle ilişkil	4	0	4	0
Biyoloji				
Mitoz ve mayozu karşılaştırır.	3	2	1	67
Eşeyiz üremeyi örneklerle açıklar.	1	0	1	0
Eşeyli üremeyi örneklerle açıklar.	2	0	2	0
Eşeyli ve eşeyiz üremeyi karşılaştırır.	1	0	1	0
Hücre bölünmesinin kontrolünü ve kanseri açıklar.	1	1	0	100
Mayozun I. evresinde gerçekleşen olayları açıklar.	1	1	0	100
Genetik kavramları açıklar.	1	0	1	0

SINAV SONUÇ BELGESİ	10 SINIF ATLAS DES 03 (OS02-10.06DES03)
KAHRAMANMARAŞ / TÜRKÖĞLU / YEDİ GÜZEL ADAM ANADOLU İMAN HATİP LİSESİ	DERSLERE GÖRE BAŞARI ANALİZİ

Öğrenci		Numara	Sınıf				
SAMET KOZAN		983	10C				
Puan Türü	Puan	Genel Ort.			Dereceler		
		Snf	Kurum	İlçe	İl	Genel	
TYT	▼ 226,465	264,540	13	47	47	1033	2210
Puanı Hesaplanan:		61	61	1191	3648		
Katılımlar:		16	61	61	1191	3648	

Ders	Soru	Doğru	Yanlış	Net	Başarı %	Sınıf Ort.	Kurum Ort.	Genel Ort.
Türkçe	30	10	14	6,50	22	▼12,42	▼11,35	▼10,67
Tarih-1	11	2	6	0,50	5	▼ 3,75	▼ 4,36	▼ 3,82
Coğrafya-1	10	5	2	4,50	45	▼ 4,81	▲ 3,91	▲ 3,28
Felsefe	5	3	2	2,50	50	▼ 3,06	▼ 2,76	▼ 2,70
Din Kül. ve Ahl. Bil.	4	3	1	2,75	69	▼ 2,83	▲ 2,71	▲ 2,64
TYT Sosyal	30	13	11	10,25	34	▼14,45	▼13,74	▼12,44
Matematik-1	30	3	5	1,75	6	▼ 8,80	▼ 5,84	▼ 8,83
Fizik	10	2	3	1,25	13	▼ 3,20	▼ 2,75	▼ 2,95
Kimya	10	1	1	0,75	8	▼ 1,12	▲ 0,58	▼ 1,55
Biyoloji	10	8	1	7,75	78	▲ 5,31	▲ 4,74	▲ 4,66
TYT Fen	30	11	5	9,75	33	▲ 9,64	▲ 8,07	▲ 9,16
Toplam:	120	37	35	28,25	24	▼45,31	▼39,00	▼41,10

Soru No	123456789012345678901234567890
TYT Türkçe	beBE BeBb AECCCAcabbbae dd e
Cevap Anahtarı	A DCBEABDBEEAECCCADCECDBABECBDA
TYT Sosyal	Ebb baE aaEdCC CC eDBbbAeDCE
Cevap Anahtarı	A EAEDCCEEDBCEACEBCCAADBADADCE
TYT Matematik	B e c BD c d a
Cevap Anahtarı	A CABDAABBDAEECEABDDCDCDEAEDEBCC
TYT Fen	de AC b Ab AECBCDACb
Cevap Anahtarı	A ECDBACCEBDCABAECDBDEAEBCBCDACDE

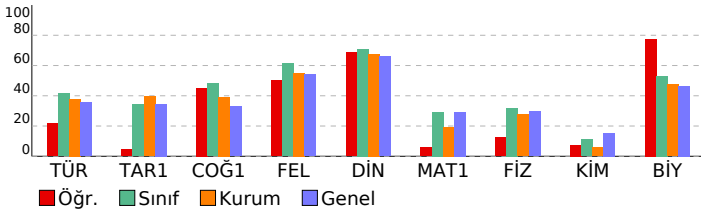

TYT Türkçe	S	D	Y	B%
Türkçe				
Destan Dönemi Türk şiirini tanıtır ve türlerini açıklar.	2	1	1	50
Destan Dönemi Türk şiirinin genel özelliklerini açıklar.	2	0	1	0
Türk edebiyatını dönemlere ayırır.	2	1	1	50
Halk hikâyesini tanımlar ve genel özelliklerini kavrar.	1	1	0	100
Dini-Tasavvufî halk şiirinin genel özelliklerini açıklar.	2	0	1	0
Dini-Tasavvufî halk şiiri nazım şekillerini inceler.	3	0	3	0
Aşık tarzı halk şiirlerini tanıtır.	1	1	0	100
Halk şiirini tanımlar ve genel özelliklerini kavrar.	2	1	0	50
Anonim halk şiirinin genel özelliklerini açıklar.	1	1	0	100
FİLİMSİLER	4	4	0	100
Noktalama İşaretleri	1	1	0	100
Filimsiler	1	1	0	100
Yazım Kuralları	1	0	1	0
Servetifunun Dönemi hikâye yazarlarını tanıtır.	1	0	1	0
Millî Edebiyat Dönemi hikâye yazarlarını tanıtır.	1	0	1	0
Aşık tarzı halk şiirinin genel özelliklerini açıklar.	1	0	1	0
Millî Edebiyat Dönemi hikâyesinin genel özelliklerini kavrar.	1	0	1	0
Tanzimat Dönemi hikâyesinin genel özelliklerini kavrar.	2	0	1	0
Servetifunun Dönemi hikâyesinin genel özelliklerini kavrar.	1	0	1	0
Geçiş Dönemi edebiyatını tanıtır ve genel özelliklerini kavrar.	5	0	3	0
Mesneviyi tanımlar ve genel özelliklerini kavrar.	1	0	1	0

TYT Sosyal	S	D	Y	B%
Tarih-1				
Anadolu'daki ilk Türk siyasi teşekküllerinin birbirleriyle ve çevre devletlerle olan ilişkilerini uzlaşma ve çatışma bağl	1	1	0	100
İslam dünyasının korunması bağlamında Türkiye Selçuklu Devleti ve Eyyubi Devleti'nin Haçlılarla yaptıkları mücade	1	0	1	0
Osmanlı Beyliği'nin devletleşme sürecini Bizans'la olan ilişkileri çerçevesinde analiz eder.	3	0	2	0
Rumeli'deki fetihler ile İskân (şenlendirme) ve istimâlet politikalarının amaçlarını ve etkilerini analiz eder.	2	1	1	50
Osmanlı Devleti'nin Anadolu'da Türk siyasi birliğini sağlamaya yönelik faaliyetlerini ve sonuçlarını analiz eder.	4	0	2	0
Coğrafya-1				
Dünya'nın tektonik oluşumunu açıklar.	1	1	0	100
Kayaçların özellikleri ile yeryüzü şekillerinin oluşum süreçlerini ilişkilendirir.	1	0	1	0
Dış kuvvetleri yer şekillerinin oluşum sürecine etkileri açısından açıklar.	4	2	1	50
Türkiye'deki yer şekillerinin oluşum sürecine iç kuvvetlerin etkisini açıklar.	1	0	0	0
İç kuvvetleri; yer şekillerinin oluşum sürecine etkileri açısından açıklar.	3	2	0	67
Felsefe				
Düşünme ve akıl yürütmeye dili doğru kullanmanın önemi açıklar.	1	1	0	100
Felsefenin insan ve toplum hayatı üzerindeki rolünü örneklerle açıklar.	1	1	0	100
Düşünme ve akıl yürütmeye ilişkin kavramları açıklar.	2	0	2	0
Felsefi düşüncenin özelliklerini açıklar.	1	1	0	100
Din Kül. ve Ahl. Bil.				
Allah inancının insan hayatındaki yeri ve önemini yorumlar.	2	1	1	50
İsim ve sıfatlarının yansımalarıyla Allah'ı tanıtır.	1	1	0	100
Hz. Muhammed ile genç sahabiler arasındaki iletişimi değerlendirir.	1	1	0	100

TYT Matematik	S	D	Y	B%
Matematik-1				
n elemanlı bir kümenin r tane elemanın kaç farklı şekilde seçilebileceğini hesaplar.	3	1	0	33
Olasılık kavramı ile ilgili uygulamalar yapar.	2	0	1	0
Fonksiyonlarda bileşke işlemiyle ilgili işlemler yapar.	9	1	2	11
Fonksiyonlarla ilgili problemler çözer.	5	0	1	0
n çeşit nesne ile oluşturulabilecek r li dizilişlerin (permütasyonların) kaç farklı şekilde yapılabileceğini hesaplar.	3	0	0	0
Binom açılımını yapar.	3	1	0	33
Fonksiyonların grafiklerini yorumlar.	3	0	0	0
Sınırlı sayıda tekrarlayan nesnelerin dizilişlerini (permütasyonlarını) açıklayarak problemler çözer.	2	0	1	0

TYT Fen	S	D	Y	B%
Fizik				
Üreteçlerin seri ve paralel bağlanma gerekliliklerini açıklar.	1	0	0	0
Basınç ve basınç kuvveti kavramlarının katı, durgun sıvı ve gazlarda bağlı olduğu değişkenleri açıklar.	5	0	2	0
Dünya'nın manyetik alanının sonuçlarını açıklar.	1	0	1	0
Elektrik enerjisi ve elektriksel güç kavramlarını ilişkilendirir.	1	0	0	0
Miknatısların oluşturduğu manyetik alanı ve özelliklerini açıklar.	1	1	0	100
Üzerinden akım geçen düz bir iletken telin oluşturduğu manyetik alanı etkileyen değişkenleri analiz eder.	1	1	0	100
Kimya				
Kimyanın temel kanunlarını açıklar.	1	0	0	0
Mol kavramını açıklar.	3	1	0	33
Kimyasal tepkimeleri açıklar.	2	0	1	0
Kütle, mol sayısı, molekül sayısı, atom sayısı ve gazlar için normal şartlarda hacim kavramlarını birbirleriyle ilişkilir	4	0	0	0
Biyoloji				
Mitoz ve mayozu karşılaştırır.	3	3	0	100
Eşeyiz üremeyi örneklerle açıklar.	1	1	0	100
Eşeyli üremeyi örneklerle açıklar.	2	2	0	100
Eşeyli ve eşeyiz üremeyi karşılaştırır.	1	1	0	100
Hücre bölünmesinin kontrolünü ve kanseri açıklar.	1	1	0	100
Mayozun I. evresinde gerçekleşen olayları açıklar.	1	1	0	100
Genetik kavramları açıklar.	1	0	0	0

SINAV SONUÇ BELGESİ	10 SINIF ATLAS DES 03 (OS02-10.06DES03)
KAHRAMANMARAŞ / TÜRKÖĞLU / YEDİ GÜZEL ADAM ANADOLU İMAN	HATİP LİSESİ DERSLERE GÖRE BAŞARI ANALİZİ

Öğrenci		Numara	Sınıf				
TUĞRA DENİZ		991	10C				
Puan Türü	Puan	Genel Ort.	Dereceler				
			Snf	Kurum	İlçe	İl	Genel
TYT	▼ 214,238	264,540	16	57	57	1060	2418
	Puanı Hesaplanan:		61	61	1191	3648	
Katılımlar:		16	61	61	1191	3648	

Ders	Soru	Doğru	Yanlış	Net	Başarı %	Sınıf Ort.	Kurum Ort.	Genel Ort.
Türkçe	30	9	9	6,75	23	▼12,42	▼11,35	▼10,67
Tarih-1	11	3	7	1,25	11	▼ 3,75	▼ 4,36	▼ 3,82
Coğrafya-1	10	3	4	2,00	20	▼ 4,81	▼ 3,91	▼ 3,28
Felsefe	5	2	0	2,00	40	▼ 3,06	▼ 2,76	▼ 2,70
Din Kül. ve Ahl. Bil.	4	4	0	4,00	100	▲ 2,83	▲ 2,71	▲ 2,64
TYT Sosyal	30	12	11	9,25	31	▼14,45	▼13,74	▼12,44
Matematik-1	30	3	1	2,75	9	▼ 8,80	▼ 5,84	▼ 8,83
Fizik	10	2	4	1,00	10	▼ 3,20	▼ 2,75	▼ 2,95
Kimya	10	0	0	0,00	0	▼ 1,12	▼ 0,58	▼ 1,55
Biyoloji	10	5	2	4,50	45	▼ 5,31	▼ 4,74	▼ 4,66
TYT Fen	30	7	6	5,50	18	▼ 9,64	▼ 8,07	▼ 9,16
Toplam:	120	31	27	24,25	20	▼45,31	▼39,00	▼41,10

Soru No	123456789012345678901234567890
TYT Türkçe	aeBa Bb AEa c b cBAbE Dd
Cevap Anahtarı	A DCBEABDBEEAECCADCECDBABECBDA
TYT Sosyal	Edb eacEcBbEdCd C ceD AADCE
Cevap Anahtarı	A EAEDCCEEDBCEACEBCCAADBADAADE
TYT Matematik	B D D b
Cevap Anahtarı	A CABDAABBDAEECEABDDCDCDEAEDEBCC
TYT Fen	cC Bc e c AECeC A a
Cevap Anahtarı	A ECDBACCEBDCABAECDBDEAECBCDACDE

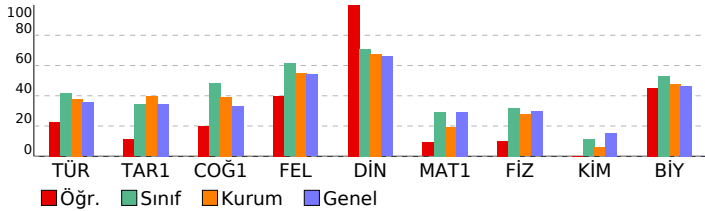

TYT Türkçe	S	D	Y	B%
Türkçe				
Destan Dönemi Türk şiirini tanıtır ve türlerini açıklar.	2	0	2	0
Destan Dönemi Türk şiirinin genel özelliklerini açıklar.	2	0	1	0
Türk edebiyatını dönemlere ayırır.	2	2	0	100
Halk hikâyesini tanımlar ve genel özelliklerini kavrar.	1	1	0	100
Dini-Tasavvufî halk şiirinin genel özelliklerini açıklar.	2	0	1	0
Dini-Tasavvufî halk şiiri nazım şekillerini inceler.	3	0	1	0
Aşık tarzı halk şiirlerini tanıtır.	1	0	0	0
Halk şiirini tanımlar ve genel özelliklerini kavrar.	2	1	0	50
Anonim halk şiirinin genel özelliklerini açıklar.	1	1	0	100
FİLİMSİLER	4	1	1	25
Noktalama İşaretleri	1	0	0	0
Filimsiler	1	0	0	0
Yazım Kuralları	1	0	1	0
Servetifunun Dönemi hikâye yazarlarını tanıtır.	1	0	0	0
Millî Edebiyat Dönemi hikâye yazarlarını tanıtır.	1	0	0	0
Aşık tarzı halk şiirinin genel özelliklerini açıklar.	1	0	1	0
Millî Edebiyat Dönemi hikâyesinin genel özelliklerini kavrar.	1	0	0	0
Tanzimat Dönemi hikâyesinin genel özelliklerini kavrar.	2	0	2	0
Servetifunun Dönemi hikâyesinin genel özelliklerini kavrar.	1	0	1	0
Geçiş Dönemi edebiyatını tanıtır ve genel özelliklerini kavrar.	5	4	0	80
Mesneviyi tanımlar ve genel özelliklerini kavrar.	1	1	0	100

TYT Sosyal	S	D	Y	B%
Tarih-1				
Anadolu'daki ilk Türk siyasi teşekküllerinin birbirleriyle ve çevre devletlerle olan ilişkilerini uzlaşma ve çatışma bağl	1	1	0	100
İslam dünyasının korunması bağlamında Türkiye Selçuklu Devleti ve Eyyubi Devleti'nin Haçlılarla yaptıkları mücade	1	0	1	0
Osmanlı Beyliği'nin devletleşme sürecini Bizans'la olan ilişkileri çerçevesinde analiz eder.	3	0	2	0
Rumeli'deki fetihler ile İskân (şenlendirme) ve istimâlet politikalarının amaçlarını ve etkilerini analiz eder.	2	0	2	0
Osmanlı Devleti'nin Anadolu'da Türk siyasi birliğini sağlamaya yönelik faaliyetlerini ve sonuçlarını analiz eder.	4	2	2	50
Coğrafya-1				
Dünya'nın tektonik oluşumunu açıklar.	1	1	0	100
Kayaçların özellikleri ile yeryüzü şekillerinin oluşum süreçlerini ilişkilendirir.	1	0	1	0
Dış kuvvetleri yer şekillerinin oluşum sürecine etkileri açısından açıklar.	4	1	2	25
Türkiye'deki yer şekillerinin oluşum sürecine iç kuvvetlerin etkisini açıklar.	1	0	0	0
İç kuvvetleri; yer şekillerinin oluşum sürecine etkileri açısından açıklar.	3	1	1	33
Felsefe				
Düşünme ve akıl yürütmeye dili doğru kullanmanın önemi açıklar.	1	1	0	100
Felsefenin insan ve toplum hayatı üzerindeki rolünü örneklerle açıklar.	1	0	0	0
Düşünme ve akıl yürütmeye ilişkin kavramları açıklar.	2	0	0	0
Felsefi düşüncenin özelliklerini açıklar.	1	1	0	100
Din Kül. ve Ahl. Bil.				
Allah inancının insan hayatındaki yeri ve önemini yorumlar.	2	2	0	100
İsim ve sıfatlarının yansımalarıyla Allah'ı tanıtır.	1	1	0	100
Hz. Muhammed ile genç sahabiler arasındaki iletişimi değerlendirir.	1	1	0	100

TYT Matematik	S	D	Y	B%
Matematik-1				
n elemanlı bir kümenin r tane elemanın kaç farklı şekilde seçilebileceğini hesaplar.	3	0	0	0
Olasılık kavramı ile ilgili uygulamalar yapar.	2	1	0	50
Fonksiyonlarda bileşke işlemiyle ilgili işlemler yapar.	9	0	0	0
Fonksiyonlarla ilgili problemler çözer.	5	0	0	0
n çeşit nesne ile oluşturulabilecek r li dizilişlerin (permütasyonların) kaç farklı şekilde yapılabileceğini hesaplar.	3	0	0	0
Binom açılımını yapar.	3	1	1	33
Fonksiyonların grafiklerini yorumlar.	3	1	0	33
Sınırlı sayıda tekrarlayan nesnelerin dizilişlerini (permütasyonlarını) açıklayarak problemler çözer.	2	0	0	0

TYT Fen	S	D	Y	B%
Fizik				
Üreteçlerin seri ve paralel bağlanma gerekliliklerini açıklar.	1	0	1	0
Basınç ve basınç kuvveti kavramlarının katı, durgun sıvı ve gazlarda bağlı olduğu değişkenleri açıklar.	5	1	2	20
Dünya'nın manyetik alanının sonuçlarını açıklar.	1	0	0	0
Elektrik enerjisi ve elektriksel güç kavramlarını ilişkilendirir.	1	1	0	100
Miknatısların oluşturduğu manyetik alanı ve özelliklerini açıklar.	1	0	1	0
Üzerinden akım geçen düz bir iletken telin oluşturduğu manyetik alanı etkileyen değişkenleri analiz eder.	1	0	0	0
Kimya				
Kimyanın temel kanunlarını açıklar.	1	0	0	0
Mol kavramını açıklar.	3	0	0	0
Kimyasal tepkimeleri açıklar.	2	0	0	0
Kütle, mol sayısı, molekül sayısı, atom sayısı ve gazlar için normal şartlarda hacim kavramlarını birbirleriyle ilişkilir	4	0	0	0
Biyoloji				
Mitoz ve mayozu karşılaştırır.	3	2	1	67
Eşeysiz üremeyi örneklerle açıklar.	1	1	0	100
Eşeyli üremeyi örneklerle açıklar.	2	1	0	50
Eşeyli ve eşeysiz üremeyi karşılaştırır.	1	1	0	100
Hücre bölünmesinin kontrolünü ve kanseri açıklar.	1	0	0	0
Mayozun I. evresinde gerçekleşen olayları açıklar.	1	0	1	0
Genetik kavramları açıklar.	1	0	0	0

SINAV SONUÇ BELGESİ							
KAHRAMANMARAŞ / TÜRKÖĞLU / YEDİ GÜZEL ADAM ANADOLU İMAN							
Öğrenci			Numara	Sınıf			
YİĞİT BOZDOĞAN			998	10C			
Puan Türü	Puan	Genel Ort.	Dereceler				
			Snf	Kurum	İlçe	İl	Genel
TYT	▼ 245,654	264,540	9	31	31	969	1913
Puanı Hesaplanan:			61	61	1191	3648	
Katılımlar:			16	61	61	1191	3648

Ders	Soru	Doğru	Yanlış	Net	Başarı %	Sınıf Ort.	Kurum Ort.	Genel Ort.
Türkçe	30	11	10	8,50	28	▼ 12,42	▼ 11,35	▼ 10,67
Tarih-1	11	7	4	6,00	55	▲ 3,75	▲ 4,36	▲ 3,82
Coğrafya-1	10	4	3	3,25	33	▼ 4,81	▼ 3,91	▼ 3,28
Felsefe	5	3	1	2,75	55	▼ 3,06	▼ 2,76	▲ 2,70
Din Kül. ve Ahl. Bil.	4	3	1	2,75	69	▼ 2,83	▲ 2,71	▲ 2,64
TYT Sosyal	30	17	9	14,75	49	▲ 14,45	▲ 13,74	▲ 12,44
Matematik-1	30	5	4	4,00	13	▼ 8,80	▼ 5,84	▼ 8,83
Fizik	10	5	2	4,50	45	▲ 3,20	▲ 2,75	▲ 2,95
Kimya	10	0	0	0,00	0	▼ 1,12	▼ 0,58	▼ 1,55
Biyoloji	10	4	4	3,00	30	▼ 5,31	▼ 4,74	▼ 4,66
TYT Fen	30	9	6	7,50	25	▼ 9,64	▼ 8,07	▼ 9,16
Toplam:	120	42	29	34,75	29	▼ 45,31	▼ 39,00	▼ 41,10

Soru No	123456789012345678901234567890
TYT Türkçe	b BaAbBb a dbCaAb E BA cCB c
Cevap Anahtarı	A DCBEABDBEEAECCACDCDECBABECBDA
TYT Sosyal	EAeCbdeEDBbdACC eC cDBe AeDCE
Cevap Anahtarı	A EAEDCCEEDBCEACEBCCAADBADADCE
TYT Matematik	C A B c d DD bb
Cevap Anahtarı	A CABDAABBDAEECEABDDCDCDEAEDEBCC
TYT Fen	ECcBc C D E eCcAdDc
Cevap Anahtarı	A ECDBACCEBDCABAECDBDEAECBCDACDE

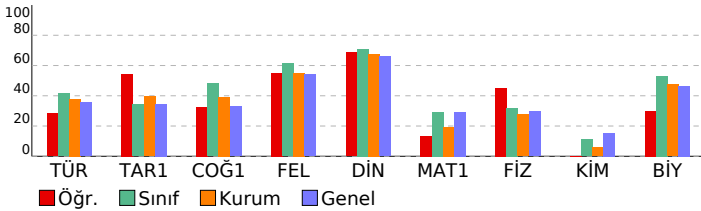

10 SINIF ATLAS DES 03 (OS02-10.06DES03)

HATİP LİSESİ		DERSLERE GÖRE BAŞARI ANALİZİ	
TYT Türkçe			
Türkçe		S	D Y B%
Destan Dönemi Türk şiirini tanıtır ve türlerini açıklar.	2	0	2 0
Destan Dönemi Türk şiirinin genel özelliklerini açıklar.	2	1	0 50
Türk edebiyatını dönemlere ayırır.	2	2	0 100
Halk hikâyesini tanımlar ve genel özelliklerini kavrar.	1	1	0 100
Dini-Tasavvufî halk şiirinin genel özelliklerini açıklar.	2	0	2 0
Dini-Tasavvufî halk şiiri nazım şekillerini inceler.	3	0	1 0
Aşık tarzı halk şiirlerini tanıtır.	1	1	0 100
Halk şiirini tanımlar ve genel özelliklerini kavrar.	2	1	0 50
Anonim halk şiirinin genel özelliklerini açıklar.	1	0	0 0
FİLİMSİLER	4	2	2 50
Noktalamalı İşaretleri	1	0	1 0
Filimsiler	1	1	0 100
Yazım Kuralları	1	0	1 0
Servetifunun Dönemi hikâye yazarlarını tanıtır.	1	0	0 0
Millî Edebiyat Dönemi hikâye yazarlarını tanıtır.	1	0	0 0
Aşık tarzı halk şiirinin genel özelliklerini açıklar.	1	0	0 0
Millî Edebiyat Dönemi hikâyesinin genel özelliklerini kavrar.	1	1	0 100
Tanzimat Dönemi hikâyesinin genel özelliklerini kavrar.	2	0	1 0
Servetifunun Dönemi hikâyesinin genel özelliklerini kavrar.	1	0	0 0
Geçiş Dönemi edebiyatını tanıtır ve genel özelliklerini kavrar.	5	2	1 40
Mesneviyi tanımlar ve genel özelliklerini kavrar.	1	0	0 0
TYT Sosyal			
Tarih-1		S	D Y B%
Anadolu'daki ilk Türk siyasi teşekküllerinin birbirleriyle ve çevre devletlerle olan ilişkilerini uzlaşma ve çatışma bağl	1	1	0 100
İslam dünyasının korunması bağlamında Türkiye Selçuklu Devleti ve Eyyubi Devleti'nin Haçlılarla yaptıkları mücade	1	1	0 100
Osmanlı Beyliği'nin devletleşme sürecini Bizans'la olan ilişkileri çerçevesinde analiz eder.	3	1	2 33
Rumeli'deki fetihler ile iskân (şenlendirme) ve istimâlet politikalarının amaçlarını ve etkilerini analiz eder.	2	1	1 50
Osmanlı Devleti'nin Anadolu'da Türk siyasi birliğini sağlamaya yönelik faaliyetlerini ve sonuçlarını analiz eder.	4	3	1 75
Coğrafya-1			
Dünya'nın tektonik oluşumunu açıklar.		S	D Y B%
Dünya'nın tektonik oluşumunu açıklar.	1	0	1 0
Kayaçların özellikleri ile yeryüzü şekillerinin oluşum süreçlerini ilişkilendirir.	1	1	0 100
Dış kuvvetleri yer şekillerinin oluşum sürecine etkileri açısından açıklar.	4	2	1 50
Türkiye'deki yer şekillerinin oluşum sürecine iç kuvvetlerin etkisini açıklar.	1	0	0 0
İç kuvvetleri; yer şekillerinin oluşum sürecine etkileri açısından açıklar.	3	1	1 33
Felsefe			
Düşünme ve akıl yürütmeye dili doğru kullanmanın önemi açıklar.		S	D Y B%
Düşünme ve akıl yürütmeye dili doğru kullanmanın önemi açıklar.	1	1	0 100
Felsefenin insan ve toplum hayatı üzerindeki rolünü örneklerle açıklar.	1	1	0 100
Düşünme ve akıl yürütmeye ilişkin kavramları açıklar.	2	0	1 0
Felsefi düşüncenin özelliklerini açıklar.	1	1	0 100
Din Kül. ve Ahl. Bil.			
Allah inancının insan hayatındaki yeri ve önemini yorumlar.		S	D Y B%
Allah inancının insan hayatındaki yeri ve önemini yorumlar.	2	1	1 50
İsim ve sıfatlarının yansımalarıyla Allah'ı tanıtır.	1	1	0 100
Hz. Muhammed ile genç sahabiler arasındaki iletişimi değerlendirir.	1	1	0 100
TYT Matematik			
Matematik-1		S	D Y B%
n elemanlı bir kümenin r tane elemanının kaç farklı şekilde seçilebileceğini hesaplar.		S	D Y B%
n elemanlı bir kümenin r tane elemanının kaç farklı şekilde seçilebileceğini hesaplar.	3	1	0 33
Olasılık kavramı ile ilgili uygulamalar yapar.	2	1	0 50
Fonksiyonlarda bileşke işlemiyle ilgili işlemler yapar.	9	0	1 0
Fonksiyonlarla ilgili problemler çözer.	5	0	0 0
n çeşit nesne ile oluşturulabilecek r li dizilişlerin (permütasyonların) kaç farklı şekilde yapılabileceğini hesaplar.	3	2	1 67
Binom açılımını yapar.	3	1	1 33
Fonksiyonların grafiklerini yorumlar.	3	0	0 0
Sınırlı sayıda tekrarlayan nesnelerin dizilişlerini (permütasyonlarını) açıklayarak problemler çözer.	2	0	1 0
TYT Fen			
Fizik		S	D Y B%
Üreteçlerin seri ve paralel bağlanma gerekliliklerini açıklar.		S	D Y B%
Üreteçlerin seri ve paralel bağlanma gerekliliklerini açıklar.	1	1	0 100
Basınç ve basınç kuvveti kavramlarının katı, durgun sıvı ve gazlarda bağlı olduğu değişkenleri açıklar.	5	3	0 60
Dünya'nın manyetik alanının sonuçlarını açıklar.	1	0	1 0
Elektrik enerjisi ve elektriksel güç kavramlarını ilişkilendirir.	1	1	0 100
Miknatısların oluşturduğu manyetik alanı ve özelliklerini açıklar.	1	0	1 0
Üzerinden akım geçen düz bir iletken telin oluşturduğu manyetik alanı etkileyen değişkenleri analiz eder.	1	0	0 0
Kimya			
Kimyanın temel kanunlarını açıklar.		S	D Y B%
Kimyanın temel kanunlarını açıklar.	1	0	0 0
Mol kavramını açıklar.	3	0	0 0
Kimyasal tepkimeleri açıklar.	2	0	0 0
Kütle, mol sayısı, molekül sayısı, atom sayısı ve gazlar için normal şartlarda hacim kavramlarını birbirleriyle ilişkilir	4	0	0 0
Biyoloji			
Mitoz ve mayozu karşılaştırır.		S	D Y B%
Mitoz ve mayozu karşılaştırır.	3	1	1 33
Eşeysiz üremeyi örneklerle açıklar.	1	1	0 100
Eşeyli üremeyi örneklerle açıklar.	2	0	1 0
Eşeyli ve eşeyssiz üremeyi karşılaştırır.	1	1	0 100
Hücre bölünmesinin kontrolünü ve kanseri açıklar.	1	0	1 0
Mayozun I. evresinde gerçekleşen olayları açıklar.	1	1	0 100
Genetik kavramları açıklar.	1	0	1 0

SINAV SONUÇ BELGESİ	10 SINIF ATLAS DES 03 (OS02-10.06DES03)
KAHRAMANMARAŞ / TÜRKÖĞLU / YEDİ GÜZEL ADAM ANADOLU İMAN	HATİP LİSESİ DERSLERE GÖRE BAŞARI ANALİZİ

Öğrenci		Numara	Sınıf				
ALİ EFE		0	10D				
Puan Türü	Puan	Genel Ort.	Dereceler				
			Snf	Kurum	İlçe	İl	Genel
TYT	▼ 223,919	264,540	14	51	51	1041	2260
	Puanı Hesaplanan:		61	61	1191	3648	
Katılımlar:		14	61	61	1191	3648	

Ders	Soru	Doğru	Yanlış	Net	Başarı %	Sınıf Ort.	Kurum Ort.	Genel Ort.
Türkçe	30	7	14	3,50	12	▼13,93	▼11,35	▼10,67
Tarih-1	11	3	4	2,00	18	▼5,45	▼4,36	▼3,82
Coğrafya-1	10	2	8	0,00	0	▼3,77	▼3,91	▼3,28
Felsefe	5	2	3	1,25	25	▼2,20	▼2,76	▼2,70
Din Kül. ve Ahl. Bil.	4	3	1	2,75	69	▼2,79	▲2,71	▲2,64
TYT Sosyal	30	10	16	6,00	20	▼14,20	▼13,74	▼12,44
Matematik-1	30	9	11	6,25	21	▲4,96	▲5,84	▼8,83
Fizik	10	6	3	5,25	53	▲2,50	▲2,75	▲2,95
Kimya	10	0	0	0,00	0	▼0,36	▼0,58	▼1,55
Biyoloji	10	7	3	6,25	63	▲6,20	▲4,74	▲4,66
TYT Fen	30	13	6	11,50	38	▲9,05	▲8,07	▲9,16
Toplam:	120	39	47	27,25	23	▼42,14	▼39,00	▼41,10

Soru No	123456789012345678901234567890
TYT Türkçe	ceBb bd Ec aCaA bDEb Bb a de
Cevap Anahtarı	A DCBEABDBEEAECCADCECDBABECBDA
TYT Sosyal	E cc dcE B cAbCdaeaceDeccAeDCE
Cevap Anahtarı	A EAEDCCEEDBCEACEBCCAADBADADCE
TYT Matematik	CbB AAc A c Eb bebD a d e BcB
Cevap Anahtarı	A CABDAABBDAEECEABDDCDCDEAEDEBCC
TYT Fen	cCeBACC Ba AaCeCDeCDE
Cevap Anahtarı	A ECDBACCBEBCABAECDBDEAECBCDACDE

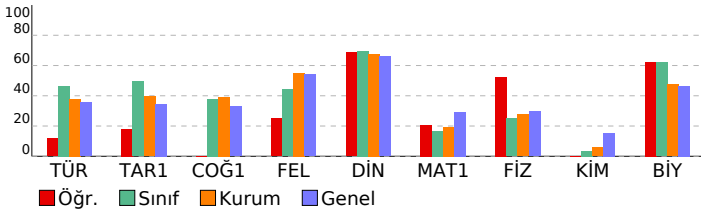

TYT Türkçe	S	D	Y	B%
Türkçe				
Destan Dönemi Türk şiirini tanıtır ve türlerini açıklar.	2	0	2	0
Destan Dönemi Türk şiirinin genel özelliklerini açıklar.	2	0	1	0
Türk edebiyatını dönemlere ayırır.	2	2	0	100
Halk hikâyesini tanımlar ve genel özelliklerini kavrar.	1	0	0	0
Dini-Tasavvufî halk şiirinin genel özelliklerini açıklar.	2	1	1	50
Dini-Tasavvufî halk şiiri nazım şekillerini inceler.	3	0	2	0
Aşık tarzı halk şiirlerini tanıtır.	1	0	1	0
Halk şiirini tanımlar ve genel özelliklerini kavrar.	2	0	2	0
Anonim halk şiirinin genel özelliklerini açıklar.	1	0	1	0
FİLİMSİLER	4	2	1	50
Noktalamalı İşaretleri	1	0	1	0
Filimsiler	1	1	0	100
Yazım Kuralları	1	0	0	0
Servetifunun Dönemi hikâye yazarlarını tanıtır.	1	0	1	0
Millî Edebiyat Dönemi hikâye yazarlarını tanıtır.	1	0	1	0
Aşık tarzı halk şiirinin genel özelliklerini açıklar.	1	1	0	100
Millî Edebiyat Dönemi hikâyesinin genel özelliklerini kavrar.	1	1	0	100
Tanzimat Dönemi hikâyesinin genel özelliklerini kavrar.	2	0	0	0
Servetifunun Dönemi hikâyesinin genel özelliklerini kavrar.	1	0	0	0
Geçiş Dönemi edebiyatını tanıtır ve genel özelliklerini kavrar.	5	0	3	0
Mesneviyi tanımlar ve genel özelliklerini kavrar.	1	0	1	0

TYT Sosyal	S	D	Y	B%
Tarih-1				
Anadolu'daki ilk Türk siyasi teşekküllerinin birbirleriyle ve çevre devletlerle olan ilişkilerini uzlaşma ve çatışma bağl	1	1	0	100
İslam dünyasının korunması bağlamında Türkiye Selçuklu Devleti ve Eyyubi Devleti'nin Haçlılarla yaptıkları mücade	1	0	0	0
Osmanlı Beyliği'nin devletleşme sürecini Bizans'la olan ilişkileri çerçevesinde analiz eder.	3	0	2	0
Rumeli'deki fetihler ile iskân (şenlendirme) ve istimâlet politikalarının amaçlarını ve etkilerini analiz eder.	2	0	2	0
Osmanlı Devleti'nin Anadolu'da Türk siyasi birliğini sağlamaya yönelik faaliyetlerini ve sonuçlarını analiz eder.	4	2	0	50
Coğrafya-1				
Dünya'nın tektonik oluşumunu açıklar.	1	0	1	0
Kayaçların özellikleri ile yeryüzü şekillerinin oluşum süreçlerini ilişkilendirir.	1	1	0	100
Dış kuvvetleri yer şekillerinin oluşum sürecine etkileri açısından açıklar.	4	1	3	25
Türkiye'deki yer şekillerinin oluşum sürecine iç kuvvetlerin etkisini açıklar.	1	0	1	0
İç kuvvetleri; yer şekillerinin oluşum sürecine etkileri açısından açıklar.	3	0	3	0
Felsefe				
Düşünme ve akıl yürütmeye dili doğru kullanmanın önemi açıklar.	1	1	0	100
Felsefenin insan ve toplum hayatı üzerindeki rolünü örneklerle açıklar.	1	0	1	0
Düşünme ve akıl yürütmeye ilişkin kavramları açıklar.	2	0	2	0
Felsefi düşüncenin özelliklerini açıklar.	1	1	0	100
Din Kül. ve Ahl. Bil.				
Allah inancının insan hayatındaki yeri ve önemini yorumlar.	2	1	1	50
İsim ve sıfatlarının yansımalarıyla Allah'ı tanıtır.	1	1	0	100
Hz. Muhammed ile genç sahabiler arasındaki iletişimi değerlendirir.	1	1	0	100

TYT Matematik	S	D	Y	B%
Matematik-1				
n elemanlı bir kümenin r tane elemanın kaç farklı şekilde seçilebileceğini hesaplar.	3	1	0	33
Olasılık kavramı ile ilgili uygulamalar yapar.	2	0	2	0
Fonksiyonlarda bileşke işlemiyle ilgili işlemler yapar.	9	4	1	44
Fonksiyonlarla ilgili problemler çözer.	5	0	2	0
n çeşit nesne ile oluşturulabilecek r li dizilişlerin (permütasyonların) kaç farklı şekilde yapılabileceğini hesaplar.	3	2	1	67
Binom açılımını yapar.	3	0	2	0
Fonksiyonların grafiklerini yorumlar.	3	0	3	0
Sınırlı sayıda tekrarlayan nesnelerin dizilişlerini (permütasyonlarını) açıklayarak problemler çözer.	2	2	0	100

TYT Fen	S	D	Y	B%
Fizik				
Üreteçlerin seri ve paralel bağlanma gerekçelerini açıklar.	1	0	1	0
Basınç ve basınç kuvveti kavramlarının katı, durgun sıvı ve gazlarda bağlı olduğu değişkenleri açıklar.	5	3	1	60
Dünya'nın manyetik alanının sonuçlarını açıklar.	1	0	1	0
Elektrik enerjisi ve elektriksel güç kavramlarını ilişkilendirir.	1	1	0	100
Miknatısların oluşturduğu manyetik alanı ve özelliklerini açıklar.	1	1	0	100
Üzerinden akım geçen düz bir iletken telin oluşturduğu manyetik alanı etkileyen değişkenleri analiz eder.	1	1	0	100
Kimya				
Kimyanın temel kanunlarını açıklar.	1	0	0	0
Mol kavramını açıklar.	3	0	0	0
Kimyasal tepkimeleri açıklar.	2	0	0	0
Kütle, mol sayısı, molekül sayısı, atom sayısı ve gazlar için normal şartlarda hacim kavramlarını birbirleriyle ilişkilir	4	0	0	0
Biyoloji				
Mitoz ve mayozu karşılaştırır.	3	2	1	67
Eşeyiz üremeyi örneklerle açıklar.	1	0	1	0
Eşeyli üremeyi örneklerle açıklar.	2	2	0	100
Eşeyli ve eşeyiz üremeyi karşılaştırır.	1	0	1	0
Hücre bölünmesinin kontrolünü ve kanseri açıklar.	1	1	0	100
Mayozun I. evresinde gerçekleşen olayları açıklar.	1	1	0	100
Genetik kavramları açıklar.	1	1	0	100

SINAV SONUÇ BELGESİ	10 SINIF ATLAS DES 03 (OS02-10.06DES03)
KAHRAMANMARAŞ / TÜRKÖĞLU / YEDİ GÜZEL ADAM ANADOLU İMAN HATİP LİSESİ	DERSLERE GÖRE BAŞARI ANALİZİ

Öğrenci		Numara	Sınıf				
BEYZA NUR ZORBA		971	10D				
Puan Türü	Puan	Genel Ort.	Dereceler				
			Snf	Kurum	İlçe	İl	Genel
TYT	▲ 266,173	264,540	7	20	20	893	1628
Puanı Hesaplanan:			61	61	1191	3648	
Katılımlar:			14	61	61	1191	3648

Ders	Soru	Doğru	Yanlış	Net	Başarı %	Sınıf Ort.	Kurum Ort.	Genel Ort.
Türkçe	30	17	13	13,75	46	▼ 13,93	▲ 11,35	▲ 10,67
Tarih-1	11	4	6	2,50	23	▼ 5,45	▼ 4,36	▼ 3,82
Coğrafya-1	10	5	4	4,00	40	▲ 3,77	▲ 3,91	▲ 3,28
Felsefe	5	3	2	2,50	50	▲ 2,20	▼ 2,76	▼ 2,70
Din Kül. ve Ahl. Bil.	4	2	2	1,50	38	▼ 2,79	▼ 2,71	▼ 2,64
TYT Sosyal	30	14	14	10,50	35	▼ 14,20	▼ 13,74	▼ 12,44
Matematik-1	30	8	8	6,00	20	▲ 4,96	▲ 5,84	▼ 8,83
Fizik	10	4	5	2,75	28	▲ 2,50	◆ 2,75	▼ 2,95
Kimya	10	2	3	1,25	13	▲ 0,36	▲ 0,58	▼ 1,55
Biyoloji	10	8	2	7,50	75	▲ 6,20	▲ 4,74	▲ 4,66
TYT Fen	30	14	10	11,50	38	▲ 9,05	▲ 8,07	▲ 9,16
Toplam:	120	53	45	41,75	35	▼ 42,14	▲ 39,00	▲ 41,10

Soru No	123456789012345678901234567890
TYT Türkçe	aEeCCEddDEaEcbBBAaDcEBdeDBEAC
Cevap Anahtarı	B CEACCEBADEBEBDCBACDDBECCDBEAC
TYT Sosyal	EdBcaDc EdeaCAaEb EbCbDabBaeDC
Cevap Anahtarı	B ECBACDEDEECBCACEAAECCDDAABEADC
TYT Matematik	B A Ce eA E c CCD cDedc
Cevap Anahtarı	B BBAAECCDAEAABEDCEBDCADDEECDB
TYT Fen	EABedce Dc Bd abE cAAcBCEDC
Cevap Anahtarı	B EABCCEDCDBEBCCDAEDABEAADCBCEDC

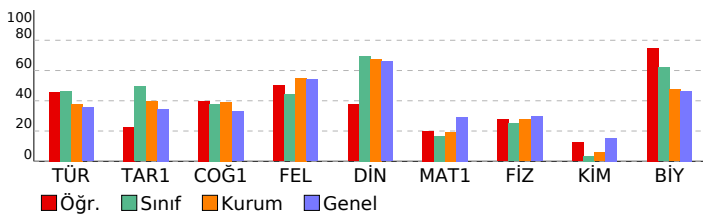

TYT Türkçe	S	D	Y	B%
Türkçe				
Destan Dönemi Türk şiirini tanıtır ve türlerini açıklar.	2	2	0	100
Destan Dönemi Türk şiirinin genel özelliklerini açıklar.	2	0	2	0
Türk edebiyatını dönemlere ayırır.	2	1	1	50
Halk hikâyesini tanımlar ve genel özelliklerini kavrar.	1	0	1	0
Dini-Tasavvufî halk şiirinin genel özelliklerini açıklar.	2	1	1	50
Dini-Tasavvufî halk şiiri nazım şekillerini inceler.	3	1	2	33
Aşık tarzı halk şiirlerini tanıtır.	1	0	1	0
Halk şiirini tanımlar ve genel özelliklerini kavrar.	2	1	1	50
Anonim halk şiirinin genel özelliklerini açıklar.	1	0	1	0
FİLİMSİLER	4	4	0	100
Noktalamalı İşaretleri	1	0	1	0
Filimsiler	1	1	0	100
Yazım Kuralları	1	0	1	0
Servetifunun Dönemi hikâye yazarlarını tanıtır.	1	0	1	0
Millî Edebiyat Dönemi hikâye yazarlarını tanıtır.	1	0	1	0
Aşık tarzı halk şiirinin genel özelliklerini açıklar.	1	1	0	100
Millî Edebiyat Dönemi hikâyesinin genel özelliklerini kavrar.	1	1	0	100
Tanzimat Dönemi hikâyesinin genel özelliklerini kavrar.	2	0	2	0
Servetifunun Dönemi hikâyesinin genel özelliklerini kavrar.	1	0	1	0
Geçiş Dönemi edebiyatını tanıtır ve genel özelliklerini kavrar.	5	5	0	100
Mesneviyi tanımlar ve genel özelliklerini kavrar.	1	1	0	100

TYT Sosyal	S	D	Y	B%
Tarih-1				
Anadolu'daki ilk Türk siyasi teşekküllerinin birbirleriyle ve çevre devletlerle olan ilişkilerini uzlaşma ve çatışma bağl	1	1	0	100
İslam dünyasının korunması bağlamında Türkiye Selçuklu Devleti ve Eyyubi Devleti'nin Haçlılarla yaptıkları mücade	1	0	1	0
Osmanlı Beyliği'nin devletleşme sürecini Bizans'la olan ilişkileri çerçevesinde analiz eder.	3	0	2	0
Rumeli'deki fetihler ile iskan (şenlendirme) ve istimâlet politikalarının amaçlarını ve etkilerini analiz eder.	2	0	2	0
Osmanlı Devleti'nin Anadolu'da Türk siyasi birliğini sağlamaya yönelik faaliyetlerini ve sonuçlarını analiz eder.	4	3	1	75
Coğrafya-1				
Dünya'nın tektonik oluşumunu açıklar.	1	1	0	100
Kayaçların özellikleri ile yeryüzü şekillerinin oluşum süreçlerini ilişkilendirir.	1	0	0	0
Dış kuvvetleri yer şekillerinin oluşum sürecine etkileri açısından açıklar.	4	2	2	50
Türkiye'deki yer şekillerinin oluşum sürecine iç kuvvetlerin etkisini açıklar.	1	0	1	0
İç kuvvetleri; yer şekillerinin oluşum sürecine etkileri açısından açıklar.	3	2	1	67
Felsefe				
Düşünme ve akıl yürütmeye dili doğru kullanmanın önemi açıklar.	1	1	0	100
Felsefenin insan ve toplum hayatı üzerindeki rolünü örneklerle açıklar.	1	1	0	100
Düşünme ve akıl yürütmeye ilişkin kavramları açıklar.	2	0	2	0
Felsefi düşüncenin özelliklerini açıklar.	1	1	0	100
Din Kül. ve Ahl. Bil.				
Allah inancının insan hayatındaki yeri ve önemini yorumlar.	2	1	1	50
İsim ve sıfatlarının yansımalarıyla Allah'ı tanıtır.	1	1	0	100
Hz. Muhammed ile genç sahabiler arasındaki iletişimi değerlendirir.	1	0	1	0

TYT Matematik	S	D	Y	B%
Matematik-1				
n elemanlı bir kümenin r tane elemanın kaç farklı şekilde seçilebileceğini hesaplar.	3	2	1	67
Olasılık kavramı ile ilgili uygulamalar yapar.	2	2	0	100
Fonksiyonlarda bileşke işlemiyle ilgili işlemler yapar.	9	2	2	22
Fonksiyonlarla ilgili problemler çözer.	5	0	2	0
n çeşit nesne ile oluşturulabilecek r li dizilişlerin (permütasyonların) kaç farklı şekilde yapılabileceğini hesaplar.	3	1	1	33
Binom açılımını yapar.	3	1	1	33
Fonksiyonların grafiklerini yorumlar.	3	0	1	0
Sınırlı sayıda tekrarlayan nesnelerin dizilişlerini (permütasyonlarını) açıklayarak problemler çözer.	2	0	0	0

TYT Fen	S	D	Y	B%
Fizik				
Üreteçlerin seri ve paralel bağlanma gerekçelerini açıklar.	1	0	1	0
Basıncı ve basınç kuvveti kavramlarının katı, durgun sıvı ve gazlarda bağlı olduğu değişkenleri açıklar.	5	3	2	60
Dünya'nın manyetik alanının sonuçlarını açıklar.	1	0	1	0
Elektrik enerjisi ve elektriksel güç kavramlarını ilişkilendirir.	1	0	1	0
Miknatısların oluşturduğu manyetik alanı ve özelliklerini açıklar.	1	1	0	100
Üzerinden akım geçen düz bir iletken telin oluşturduğu manyetik alanı etkileyen değişkenleri analiz eder.	1	0	0	0
Kimya				
Kimyanın temel kanunlarını açıklar.	1	0	0	0
Mol kavramını açıklar.	3	1	1	33
Kimyasal tepkimeleri açıklar.	2	1	1	50
Kütle, mol sayısı, molekül sayısı, atom sayısı ve gazlar için normal şartlarda hacim kavramlarını birbirleriyle ilişkil	4	0	1	0
Biyoloji				
Mitoz ve mayozu karşılaştırır.	3	3	0	100
Eşeyiz üremeyi örneklerle açıklar.	1	1	0	100
Eşeyli üremeyi örneklerle açıklar.	2	2	0	100
Eşeyli ve eşeyiz üremeyi karşılaştırır.	1	1	0	100
Hücre bölünmesinin kontrolünü ve kanseri açıklar.	1	1	0	100
Mayozun I. evresinde gerçekleşen olayları açıklar.	1	0	1	0
Genetik kavramları açıklar.	1	0	1	0

SINAV SONUÇ BELGESİ							
KAHRAMANMARAŞ / TÜRKÖĞLU / YEDİ GÜZEL ADAM ANADOLU İMAN							
Öğrenci			Numara	Sınıf			
EBRAR ORÇAN			952	10D			
Puan Türü	Puan	Genel Ort.	Dereceler				
			Snf	Kurum	İlçe	İl	Genel
TYT	▲ 291,823	264,540	4	12	12	759	1295
Puanı Hesaplanan:			61	61	1191	3648	
Katılımlar:			14	61	61	1191	3648

Ders	Soru	Doğru	Yanlış	Net	Başarı %	Sınıf Ort.	Kurum Ort.	Genel Ort.
Türkçe	30	20	8	18,00	60	▲ 13,93	▲ 11,35	▲ 10,67
Tarih-1	11	9	2	8,50	77	▲ 5,45	▲ 4,36	▲ 3,82
Coğrafya-1	10	6	4	5,00	50	▲ 3,77	▲ 3,91	▲ 3,28
Felsefe	5	4	1	3,75	75	▲ 2,20	▲ 2,76	▲ 2,70
Din Kül. ve Ahl. Bil.	4	4	0	4,00	100	▲ 2,79	▲ 2,71	▲ 2,64
TYT Sosyal	30	23	7	21,25	71	▲ 14,20	▲ 13,74	▲ 12,44
Matematik-1	30	3	3	2,25	8	▼ 4,96	▼ 5,84	▼ 8,83
Fizik	10	4	5	2,75	28	▲ 2,50	◆ 2,75	▼ 2,95
Kimya	10	1	4	0,00	0	▼ 0,36	▼ 0,58	▼ 1,55
Biyoloji	10	7	3	6,25	63	▲ 6,20	▲ 4,74	▲ 4,66
TYT Fen	30	12	12	9,00	30	▼ 9,05	▲ 8,07	▼ 9,16
Toplam:	120	58	30	50,50	42	▲ 42,14	▲ 39,00	▲ 41,10

Soru No	123456789012345678901234567890
TYT Türkçe	DdBEAbBb bAdCCCA aDbCDBAaECBDe
Cevap Anahtarı	A DCBEABDBEEAECCADCECDBABECBDA
TYT Sosyal	EAEDCaEEDBbEACCaCaAcDBAeAADCE
Cevap Anahtarı	A EAEDCCEEDBCEACEBCCAADBADAAACE
TYT Matematik	C A e a D a
Cevap Anahtarı	A CABDAABBDAEECEABDDCDCDEAEDEBCC
TYT Fen	ECecccCa Bbab cbC AEbBCDcCdb
Cevap Anahtarı	A ECDBACCEBDCABAECDBDEAECBCDACDE

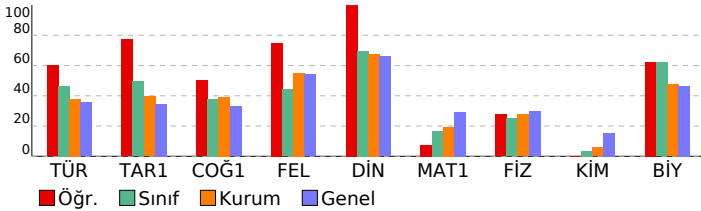

10 SINIF ATLAS DES 03 (OS02-10.06DES03)

HATİP LİSESİ		DERSLERE GÖRE BAŞARI ANALİZİ	
TYT Türkçe			
Türkçe	S	D	Y B%
Destan Dönemi Türk şiirini tanıtır ve türlerini açıklar.	2	2	0 100
Destan Dönemi Türk şiirinin genel özelliklerini açıklar.	2	1	1 50
Türk edebiyatını dönemlere ayırır.	2	2	0 100
Halk hikâyesini tanımlar ve genel özelliklerini kavrar.	1	1	0 100
Dini-Tasavvufî halk şiirinin genel özelliklerini açıklar.	2	0	2 0
Dini-Tasavvufî halk şiiri nazım şekillerini inceler.	3	1	1 33
Aşık tarzı halk şiirlerini tanıtır.	1	1	0 100
Halk şiirini tanımlar ve genel özelliklerini kavrar.	2	2	0 100
Anonim halk şiirinin genel özelliklerini açıklar.	1	1	0 100
FİLİMSİLER	4	3	1 75
Noktalama İşaretleri	1	1	0 100
Filimsiler	1	1	0 100
Yazım Kuralları	1	0	0 0
Servetifunun Dönemi hikâye yazarlarını tanıtır.	1	0	1 0
Millî Edebiyat Dönemi hikâye yazarlarını tanıtır.	1	0	1 0
Aşık tarzı halk şiirinin genel özelliklerini açıklar.	1	1	0 100
Millî Edebiyat Dönemi hikâyesinin genel özelliklerini kavrar.	1	0	1 0
Tanzimat Dönemi hikâyesinin genel özelliklerini kavrar.	2	1	1 50
Servetifunun Dönemi hikâyesinin genel özelliklerini kavrar.	1	1	0 100
Geçiş Dönemi edebiyatını tanıtır ve genel özelliklerini kavrar.	5	4	1 80
Mesneviyi tanımlar ve genel özelliklerini kavrar.	1	1	0 100
TYT Sosyal			
Tarih-1	S	D	Y B%
Anadolu'daki ilk Türk siyasi teşekküllerinin birbirleriyle ve çevre devletlerle olan ilişkilerini uzlaşma ve çatışma bağl	1	1	0 100
İslam dünyasının korunması bağlamında Türkiye Selçuklu Devleti ve Eyyubi Devleti'nin Haçlılarla yaptıkları mücade	1	1	0 100
Osmanlı Beyliği'nin devletleşme sürecini Bizans'la olan ilişkileri çerçevesinde analiz eder.	3	3	0 100
Rumeli'deki fetihler ile İskân (şenlendirme) ve istimâlet politikalarının amaçlarını ve etkilerini analiz eder.	2	1	1 50
Osmanlı Devleti'nin Anadolu'da Türk siyasi birliğini sağlamaya yönelik faaliyetlerini ve sonuçlarını analiz eder.	4	3	1 75
Coğrafya-1	S	D	Y B%
Dünya'nın tektonik oluşumunu açıklar.	1	1	0 100
Kayaçların özellikleri ile yeryüzü şekillerinin oluşum süreçlerini ilişkilendirir.	1	1	0 100
Dış kuvvetleri yer şekillerinin oluşum sürecine etkileri açısından açıklar.	4	2	2 50
Türkiye'deki yer şekillerinin oluşum sürecine iç kuvvetlerin etkisini açıklar.	1	0	1 0
İç kuvvetleri; yer şekillerinin oluşum sürecine etkileri açısından açıklar.	3	2	1 67
Felsefe	S	D	Y B%
Düşünme ve akıl yürütmeye dili doğru kullanmanın önemi açıklar.	1	1	0 100
Felsefenin insan ve toplum hayatı üzerindeki rolünü örneklerle açıklar.	1	1	0 100
Düşünme ve akıl yürütmeye ilişkin kavramları açıklar.	2	1	1 50
Felsefi düşüncenin özelliklerini açıklar.	1	1	0 100
Din Kül. ve Ahl. Bil.	S	D	Y B%
Allah inancının insan hayatındaki yeri ve önemini yorumlar.	2	2	0 100
İsim ve sıfatlarının yansımalarıyla Allah'ı tanıtır.	1	1	0 100
Hz. Muhammed ile genç sahabiler arasındaki iletişimi değerlendirir.	1	1	0 100
TYT Matematik			
Matematik-1	S	D	Y B%
n elemanlı bir kümenin r tane elemanın kaç farklı şekilde seçilebileceğini hesaplar.	3	1	0 33
Olasılık kavramı ile ilgili uygulamalar yapar.	2	0	1 0
Fonksiyonlarda bileşke işlemiyle ilgili işlemler yapar.	9	0	0 0
Fonksiyonlarla ilgili problemler çözer.	5	0	0 0
n çeşit nesne ile oluşturulabilecek r li dizilişlerin (permütasyonların) kaç farklı şekilde yapılabileceğini hesaplar.	3	2	1 67
Binom açılımını yapar.	3	0	1 0
Fonksiyonların grafiklerini yorumlar.	3	0	0 0
Sınırlı sayıda tekrarlayan nesnelerin dizilişlerini (permütasyonlarını) açıklayarak problemler çözer.	2	0	0 0
TYT Fen			
Fizik	S	D	Y B%
Üreteçlerin seri ve paralel bağlanma gerekliliklerini açıklar.	1	1	0 100
Basıncı ve basınç kuvveti kavramlarının katı, durgun sıvı ve gazlarda bağlı olduğu değişkenleri açıklar.	5	2	2 40
Dünya'nın manyetik alanının sonuçlarını açıklar.	1	0	1 0
Elektrik enerjisi ve elektriksel güç kavramlarını ilişkilendirir.	1	0	1 0
Miknatısların oluşturduğu manyetik alanı ve özelliklerini açıklar.	1	0	1 0
Üzerinden akım geçen düz bir iletken telin oluşturduğu manyetik alanı etkileyen değişkenleri analiz eder.	1	1	0 100
Kimya	S	D	Y B%
Kimyanın temel kanunlarını açıklar.	1	0	1 0
Mol kavramını açıklar.	3	0	2 0
Kimyasal tepkimeleri açıklar.	2	1	1 50
Kütle, mol sayısı, molekül sayısı, atom sayısı ve gazlar için normal şartlarda hacim kavramlarını birbirleriyle ilişkil	4	0	0 0
Biyoloji	S	D	Y B%
Mitoz ve mayozu karşılaştırır.	3	3	0 100
Eşeyli üremeyi örneklerle açıklar.	1	1	0 100
Eşeyli üremeyi örneklerle açıklar.	2	1	1 50
Eşeyli ve eşeysiz üremeyi karşılaştırır.	1	0	1 0
Hücre bölünmesinin kontrolünü ve kanseri açıklar.	1	1	0 100
Mayozun I. evresinde gerçekleşen olayları açıklar.	1	1	0 100
Genetik kavramları açıklar.	1	0	1 0

SINAV SONUÇ BELGESİ	10 SINIF ATLAS DES 03 (OS02-10.06DES03)
KAHRAMANMARAŞ / TÜRKÖĞLU / YEDİ GÜZEL ADAM ANADOLU İMAN	HATİP LİSESİ DERSLERE GÖRE BAŞARI ANALİZİ

Öğrenci	Numara	Sınıf
ESMANUR UYKUN	939	10D

Puan Türü	Puan	Genel Ort.	Dereceler				
			Snf	Kurum	İlçe	İl	Genel
TYT	▲ 299,063	264,540	3	10	10	722	1217
Puanı Hesaplanan:			61	61	1191	3648	
Katılımlar:			14	61	61	1191	3648

Ders	Soru	Doğru	Yanlış	Net	Başarı %	Sınıf Ort.	Kurum Ort.	Genel Ort.
Türkçe	30	22	6	20,50	68	▲ 13,93	▲ 11,35	▲ 10,67
Tarih-1	11	8	3	7,25	66	▲ 5,45	▲ 4,36	▲ 3,82
Coğrafya-1	10	6	2	5,50	55	▲ 3,77	▲ 3,91	▲ 3,28
Felsefe	5	3	1	2,75	55	▲ 2,20	▼ 2,76	▲ 2,70
Din Kül. ve Ahl. Bil.	4	4	0	4,00	100	▲ 2,79	▲ 2,71	▲ 2,64
TYT Sosyal	30	21	6	19,50	65	▲ 14,20	▲ 13,74	▲ 12,44
Matematik-1	30	3	1	2,75	9	▼ 4,96	▼ 5,84	▼ 8,83
Fizik	10	3	5	1,75	18	▼ 2,50	▼ 2,75	▼ 2,95
Kimya	10	1	0	1,00	10	▲ 0,36	▲ 0,58	▼ 1,55
Biyoloji	10	8	2	7,50	75	▲ 6,20	▲ 4,74	▲ 4,66
TYT Fen	30	12	7	10,25	34	▲ 9,05	▲ 8,07	▲ 9,16
Toplam:	120	58	20	53,00	44	▲ 42,14	▲ 39,00	▲ 41,10

Soru No	123456789012345678901234567890
---------	--------------------------------

TYT Türkçe	DCBEbBe EEbECCcAC DECbBABECBDc
Cevap Anahtarı	A DCBEABDBEEAECCcACDCDECBABECBDA

TYT Sosyal	EAEeCaEEDBbEACCdaC A DBA eADCE
Cevap Anahtarı	A EAEDCCEEDBCEACEBCCAADBADAADE

TYT Matematik	B a D C
Cevap Anahtarı	A CABDAABBDAEECEABDDCDEAEDEBCC

TYT Fen	dCDBcbDc eC AEbBCDACDb
Cevap Anahtarı	A ECDBACCEBDCABAECDBDEAEBCBCDACDE

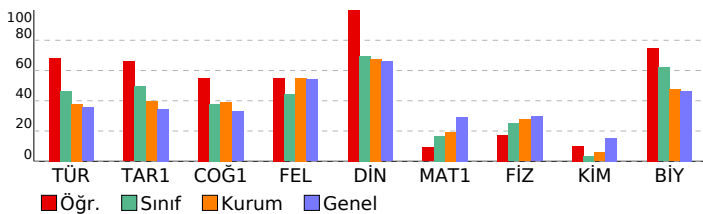

TYT Türkçe	S	D	Y	B%
Türkçe				
Destan Dönemi Türk şiirini tanıtır ve türlerini açıklar.	2	2	0	100
Destan Dönemi Türk şiirinin genel özelliklerini açıklar.	2	1	1	50
Türk edebiyatını dönemlere ayırır.	2	2	0	100
Halk hikâyesini tanımlar ve genel özelliklerini kavrar.	1	1	0	100
Dini-Tasavvufî halk şiirinin genel özelliklerini açıklar.	2	1	1	50
Dini-Tasavvufî halk şiiri nazım şekillerini inceler.	3	2	1	67
Aşık tarzı halk şiirlerini tanıtır.	1	0	0	0
Halk şiirini tanımlar ve genel özelliklerini kavrar.	2	1	1	50
Anonim halk şiirinin genel özelliklerini açıklar.	1	0	1	0
FİLİMSİLER	4	4	0	100
Noktalama İşaretleri	1	1	0	100
Filimsiler	1	1	0	100
Yazım Kuralları	1	0	1	0
Servetifunun Dönemi hikâye yazarlarını tanıtır.	1	0	0	0
Millî Edebiyat Dönemi hikâye yazarlarını tanıtır.	1	0	0	0
Aşık tarzı halk şiirinin genel özelliklerini açıklar.	1	1	0	100
Millî Edebiyat Dönemi hikâyesinin genel özelliklerini kavrar.	1	1	0	100
Tanzimat Dönemi hikâyesinin genel özelliklerini kavrar.	2	0	2	0
Servetifunun Dönemi hikâyesinin genel özelliklerini kavrar.	1	0	1	0
Geçiş Dönemi edebiyatını tanıtır ve genel özelliklerini kavrar.	5	5	0	100
Mesneviyi tanımlar ve genel özelliklerini kavrar.	1	1	0	100

TYT Sosyal	S	D	Y	B%
Tarih-1				
Anadolu'daki ilk Türk siyasi teşekküllerinin birbirleriyle ve çevre devletlerle olan ilişkilerini uzlaşma ve çatışma bağl	1	1	0	100
İslam dünyasının korunması bağlamında Türkiye Selçuklu Devleti ve Eyyubi Devleti'nin Haçlılarla yaptıkları mücade	1	1	0	100
Osmanlı Beyliği'nin devletleşme sürecini Bizans'la olan ilişkileri çerçevesinde analiz eder.	3	2	1	67
Rumeli'deki fetihler ile iskân (şenlendirme) ve istimâlet politikalarının amaçlarını ve etkilerini analiz eder.	2	1	1	50
Osmanlı Devleti'nin Anadolu'da Türk siyasi birliğini sağlamaya yönelik faaliyetlerini ve sonuçlarını analiz eder.	4	3	1	75
Coğrafya-1				
Dünya'nın tektonik oluşumunu açıklar.	1	1	0	100
Kayaçların özellikleri ile yeryüzü şekillerinin oluşum süreçlerini ilişkilendirir.	1	1	0	100
Dış kuvvetleri yer şekillerinin oluşum sürecine etkileri açısından açıklar.	4	2	1	50
Türkiye'deki yer şekillerinin oluşum sürecine iç kuvvetlerin etkisini açıklar.	1	0	1	0
İç kuvvetleri; yer şekillerinin oluşum sürecine etkileri açısından açıklar.	3	2	0	67
Felsefe				
Düşünme ve akıl yürütmeye dili doğru kullanmanın önemi açıklar.	1	1	0	100
Felsefenin insan ve toplum hayatı üzerindeki rolünü örneklerle açıklar.	1	1	0	100
Düşünme ve akıl yürütmeye ilişkin kavramları açıklar.	2	1	0	50
Felsefi düşüncenin özelliklerini açıklar.	1	0	1	0
Din Kül. ve Ahl. Bil.				
Allah inancının insan hayatındaki yeri ve önemini yorumlar.	2	2	0	100
İsim ve sıfatlarının yansımalarıyla Allah'ı tanıtır.	1	1	0	100
Hz. Muhammed ile genç sahabiler arasındaki iletişimi değerlendirir.	1	1	0	100

TYT Matematik	S	D	Y	B%
Matematik-1				
n elemanlı bir kümenin r tane elemanın kaç farklı şekilde seçilebileceğini hesaplar.	3	0	0	0
Olasılık kavramı ile ilgili uygulamalar yapar.	2	1	0	50
Fonksiyonlarda bileşke işlemiyle ilgili işlemler yapar.	9	0	0	0
Fonksiyonlarla ilgili problemler çözer.	5	0	0	0
n çeşit nesne ile oluşturulabilecek r li dizilişlerin (permütasyonların) kaç farklı şekilde yapılabileceğini hesaplar.	3	0	1	0
Binom açılımını yapar.	3	2	0	67
Fonksiyonların grafiklerini yorumlar.	3	0	0	0
Sınırlı sayıda tekrarlayan nesnelerin dizilişlerini (permütasyonlarını) açıklayarak problemler çözer.	2	0	0	0

TYT Fen	S	D	Y	B%
Fizik				
Üreteçlerin seri ve paralel bağlanma gerekliliklerini açıklar.	1	0	1	0
Basınç ve basınç kuvveti kavramlarının katı, durgun sıvı ve gazlarda bağlı olduğu değişkenleri açıklar.	5	2	1	40
Dünya'nın manyetik alanının sonuçlarını açıklar.	1	1	0	100
Elektrik enerjisi ve elektriksel güç kavramlarını ilişkilendirir.	1	0	1	0
Miknatısların oluşturduğu manyetik alanı ve özelliklerini açıklar.	1	0	1	0
Üzerinden akım geçen düz bir iletken telin oluşturduğu manyetik alanı etkileyen değişkenleri analiz eder.	1	0	1	0
Kimya				
Kimyanın temel kanunlarını açıklar.	1	1	0	100
Mol kavramını açıklar.	3	0	0	0
Kimyasal tepkimeleri açıklar.	2	0	0	0
Kütle, mol sayısı, molekül sayısı, atom sayısı ve gazlar için normal şartlarda hacim kavramlarını birbirleriyle ilişkilir	4	0	0	0
Biyoloji				
Mitoz ve mayozu karşılaştırır.	3	3	0	100
Eşeyli üremeyi örneklerle açıklar.	1	1	0	100
Eşeyli üremeyi örneklerle açıklar.	2	1	1	50
Eşeyli ve eşeysiz üremeyi karşılaştırır.	1	1	0	100
Hücre bölünmesinin kontrolünü ve kanseri açıklar.	1	1	0	100
Mayozun I. evresinde gerçekleşen olayları açıklar.	1	1	0	100
Genetik kavramları açıklar.	1	0	1	0

SINAV SONUÇ BELGESİ							
KAHRAMANMARAŞ / TÜRKÖĞLU / YEDİ GÜZEL ADAM ANADOLU İMAN							
Öğrenci		Numara	Sınıf				
HATİCE		907	10D				
Puan Türü	Puan	Genel Ort.	Dereceler				
			Snf	Kurum	İlçe	İl	Genel
TYT	▲ 307,497	264,540	1	8	8	674	1124
Puanı Hesaplanan:			61	61	1191	3648	
Katılımlar:			14	61	61	1191	3648

Ders	Soru	Doğru	Yanlış	Net	Başarı %	Sınıf Ort.	Kurum Ort.	Genel Ort.
Türkçe	30	21	5	19,75	66	▲ 13,93	▲ 11,35	▲ 10,67
Tarih-1	11	6	3	5,25	48	▼ 5,45	▲ 4,36	▲ 3,82
Coğrafya-1	10	4	3	3,25	33	▼ 3,77	▼ 3,91	▼ 3,28
Felsefe	5	3	2	2,50	50	▲ 2,20	▼ 2,76	▼ 2,70
Din Kül. ve Ahl. Bil.	4	4	0	4,00	100	▲ 2,79	▲ 2,71	▲ 2,64
TYT Sosyal	30	17	8	15,00	50	▲ 14,20	▲ 13,74	▲ 12,44
Matematik-1	30	10	4	9,00	30	▲ 4,96	▲ 5,84	▲ 8,83
Fizik	10	3	4	2,00	20	▼ 2,50	▼ 2,75	▼ 2,95
Kimya	10	1	4	0,00	0	▼ 0,36	▼ 0,58	▼ 1,55
Biyoloji	10	10	0	10,00	100	▲ 6,20	▲ 4,74	▲ 4,66
TYT Fen	30	14	8	12,00	40	▲ 9,05	▲ 8,07	▲ 9,16
Toplam:	120	62	25	55,75	46	▲ 42,14	▲ 39,00	▲ 41,10

Soru No	123456789012345678901234567890
TYT Türkçe	DCBE aD EEAEC A eDECcBABECBec
Cevap Anahtarı	A DCBEABDBEEAECCADCECDBABECBDA
TYT Sosyal	EAc aaEEDB bcCaE AADeAaAADCE
Cevap Anahtarı	A EAEDCCEEDBCEACEBCCAADBADAAECE
TYT Matematik	C A B AE C BbD Dd E aa
Cevap Anahtarı	A CABDAABBDAEECEABDDCDEAEDEBCC
TYT Fen	ECD c e aea Ad cc AECBCDACDE
Cevap Anahtarı	A ECDBACCEBDCABAECDBDEAECBCDACDE

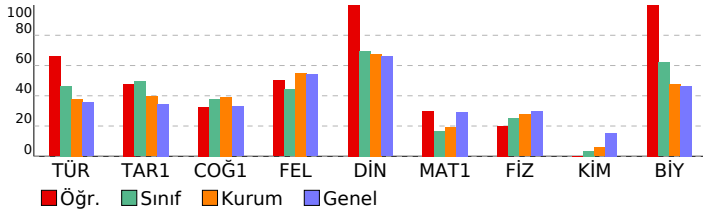

10 SINIF ATLAS DES 03 (OS02-10.06DES03)

HATİP LİSESİ		DERSLERE GÖRE BAŞARI ANALİZİ	
TYT Türkçe			
Türkçe		S	D Y B%
Destan Dönemi Türk şiirini tanıtır ve türlerini açıklar.	2	2	0 100
Destan Dönemi Türk şiirinin genel özelliklerini açıklar.	2	1	0 50
Türk edebiyatını dönemlere ayırır.	2	2	0 100
Halk hikâyesini tanımlar ve genel özelliklerini kavrar.	1	0	1 0
Dini-Tasavvufî halk şiirinin genel özelliklerini açıklar.	2	2	0 100
Dini-Tasavvufî halk şiiri nazım şekillerini inceler.	3	3	0 100
Aşık tarzı halk şiirlerini tanıtır.	1	0	0 0
Halk şiirini tanımlar ve genel özelliklerini kavrar.	2	2	0 100
Anonim halk şiirinin genel özelliklerini açıklar.	1	1	0 100
FİLİMSİLER	4	4	0 100
Noktalama İşaretleri	1	0	0 0
Filimsiler	1	1	0 100
Yazım Kuralları	1	0	0 0
Servetifunun Dönemi hikâye yazarlarını tanıtır.	1	0	1 0
Millî Edebiyat Dönemi hikâye yazarlarını tanıtır.	1	0	1 0
Aşık tarzı halk şiirinin genel özelliklerini açıklar.	1	1	0 100
Millî Edebiyat Dönemi hikâyesinin genel özelliklerini kavrar.	1	1	0 100
Tanzimat Dönemi hikâyesinin genel özelliklerini kavrar.	2	2	0 0
Servetifunun Dönemi hikâyesinin genel özelliklerini kavrar.	1	0	1 0
Geçiş Dönemi edebiyatını tanıtır ve genel özelliklerini kavrar.	5	4	1 80
Mesneviyi tanımlar ve genel özelliklerini kavrar.	1	0	1 0
TYT Sosyal			
Tarih-1		S	D Y B%
Anadolu'daki ilk Türk siyasi teşekküllerinin birbirleriyle ve çevre devletlerle olan ilişkilerini uzlaşma ve çatışma bağl	1	1	0 100
İslam dünyasının korunması bağlamında Türkiye Selçuklu Devleti ve Eyyubi Devleti'nin Haçlılarla yaptıkları mücade	1	1	0 100
Osmanlı Beyliği'nin devletleşme sürecini Bizans'la olan ilişkileri çerçevesinde analiz eder.	3	0	2 0
Rumeli'deki fetihler ile iskan (şenlendirme) ve istimâlet politikalarının amaçlarını ve etkilerini analiz eder.	2	1	1 50
Osmanlı Devleti'nin Anadolu'da Türk siyasi birliğini sağlamaya yönelik faaliyetlerini ve sonuçlarını analiz eder.	4	3	0 75
Coğrafya-1		S	D Y B%
Dünya'nın tektonik oluşumunu açıklar.	1	0	1 0
Kayaçların özellikleri ile yeryüzü şekillerinin oluşum süreçlerini ilişkilendirir.	1	0	1 0
Dış kuvvetleri yer şekillerinin oluşum sürecine etkileri açısından açıklar.	4	3	1 75
Türkiye'deki yer şekillerinin oluşum sürecine iç kuvvetlerin etkisini açıklar.	1	0	0 0
İç kuvvetleri; yer şekillerinin oluşum sürecine etkileri açısından açıklar.	3	1	0 33
Felsefe		S	D Y B%
Düşünme ve akıl yürütmeye dili doğru kullanmanın önemi açıklar.	1	1	0 100
Felsefenin insan ve toplum hayatı üzerindeki rolünü örneklerle açıklar.	1	0	1 0
Düşünme ve akıl yürütmeye ilişkin kavramları açıklar.	2	1	1 50
Felsefi düşüncenin özelliklerini açıklar.	1	1	0 100
Din Kül. ve Ahl. Bil.		S	D Y B%
Allah inancının insan hayatındaki yeri ve önemini yorumlar.	2	2	0 100
İsim ve sıfatlarının yansımalarıyla Allah'ı tanıtır.	1	1	0 100
Hz. Muhammed ile genç sahabiler arasındaki iletişimi değerlendirir.	1	1	0 100
TYT Matematik			
Matematik-1		S	D Y B%
n elemanlı bir kümenin r tane elemanın kaç farklı şekilde seçilebileceğini hesaplar.	3	3	0 100
Olasılık kavramı ile ilgili uygulamalar yapar.	2	1	0 50
Fonksiyonlarda bileşke işlemiyle ilgili işlemler yapar.	9	2	1 22
Fonksiyonlarla ilgili problemler çözer.	5	2	0 40
n çeşit nesne ile oluşturulabilecek r li dizilişlerin (permütasyonların) kaç farklı şekilde yapılabileceğini hesaplar.	3	2	0 67
Binom açılımını yapar.	3	0	2 0
Fonksiyonların grafiklerini yorumlar.	3	0	0 0
Sınırlı sayıda tekrarlayan nesnelerin dizilişlerini (permütasyonlarını) açıklayarak problemler çözer.	2	0	1 0
TYT Fen			
Fizik		S	D Y B%
Üreteçlerin seri ve paralel bağlanma gerekliliklerini açıklar.	1	1	0 100
Basınç ve basınç kuvveti kavramlarının katı, durgun sıvı ve gazlarda bağlı olduğu değişkenleri açıklar.	5	1	3 20
Dünya'nın manyetik alanının sonuçlarını açıklar.	1	1	0 100
Elektrik enerjisi ve elektriksel güç kavramlarını ilişkilendirir.	1	0	0 0
Miknatısların oluşturduğu manyetik alanı ve özelliklerini açıklar.	1	0	1 0
Üzerinden akım geçen düz bir iletken telin oluşturduğu manyetik alanı etkileyen değişkenleri analiz eder.	1	0	0 0
Kimya		S	D Y B%
Kimyanın temel kanunlarını açıklar.	1	0	1 0
Mol kavramını açıklar.	3	1	0 33
Kimyasal tepkimeleri açıklar.	2	0	1 0
Kütle, mol sayısı, molekül sayısı, atom sayısı ve gazlar için normal şartlarda hacim kavramlarını birbirleriyle ilişkilir	4	0	2 0
Biyoloji		S	D Y B%
Mitoz ve mayozu karşılaştırır.	3	3	0 100
Eşeyli üremeyi örneklerle açıklar.	1	1	0 100
Eşeyli üremeyi örneklerle açıklar.	2	2	0 100
Eşeyli ve eşeysiz üremeyi karşılaştırır.	1	1	0 100
Hücre bölünmesinin kontrolünü ve kanseri açıklar.	1	1	0 100
Mayozun I. evresinde gerçekleşen olayları açıklar.	1	1	0 100
Genetik kavramları açıklar.	1	1	0 100

SINAV SONUÇ BELGESİ	10 SINIF ATLAS DES 03 (OS02-10.06DES03)
KAHRAMANMARAŞ / TÜRKÖĞLU / YEDİ GÜZEL ADAM ANADOLU İMAN	HATİP LİSESİ DERSLERE GÖRE BAŞARI ANALİZİ

Öğrenci		Numara	Sınıf				
MELİKE KISA		957	10D				
Puan Türü	Puan	Genel Ort.	Dereceler				
			Snf	Kurum	İlçe	İl	Genel
TYT	▼ 262,686	264,540	9	22	22	904	1677
	Puanı Hesaplanan:		61	61	1191	3648	
Katılımlar:		14	61	61	1191	3648	

Ders	Soru	Doğru	Yanlış	Net	Başarı %	Sınıf Ort.	Kurum Ort.	Genel Ort.
Türkçe	30	22	4	21,00	70	▲ 13,93	▲ 11,35	▲ 10,67
Tarih-1	11	8	2	7,50	68	▲ 5,45	▲ 4,36	▲ 3,82
Coğrafya-1	10	5	5	3,75	38	▼ 3,77	▼ 3,91	▲ 3,28
Felsefe	5	2	3	1,25	25	▼ 2,20	▼ 2,76	▼ 2,70
Din Kül. ve Ahl. Bil.	4	4	0	4,00	100	▲ 2,79	▲ 2,71	▲ 2,64
TYT Sosyal	30	19	10	16,50	55	▲ 14,20	▲ 13,74	▲ 12,44
Matematik-1	30	0	3	-0,75	-3	▼ 4,96	▼ 5,84	▼ 8,83
Fizik	10	2	5	0,75	8	▼ 2,50	▼ 2,75	▼ 2,95
Kimya	10	0	1	-0,25	-3	▼ 0,36	▼ 0,58	▼ 1,55
Biyoloji	10	5	5	3,75	38	▼ 6,20	▼ 4,74	▼ 4,66
TYT Fen	30	7	11	4,25	14	▼ 9,05	▼ 8,07	▼ 9,16
Toplam:	120	48	28	41,00	34	▼ 42,14	▲ 39,00	▼ 41,10

Soru No	123456789012345678901234567890
TYT Türkçe	CEeCC eAddBEB C BACDDEBa DBEAC
Cevap Anahtarı	B CEACCEBADEBEBDCBACDDEBCEADDBEAC
TYT Sosyal	ECBACDE cEbaCACEcdadCbDeAeEADC
Cevap Anahtarı	B ECBACDEDEECBCACEAAECCDDAABEADC
TYT Matematik	a b a
Cevap Anahtarı	B BBAAECCDAEAABEDCEDEBCDCADDEECDB
TYT Fen	AcCb eba b aAceCdCEDd
Cevap Anahtarı	B EABCCEDCDBEBCCDAEDABEAADCBCEDC

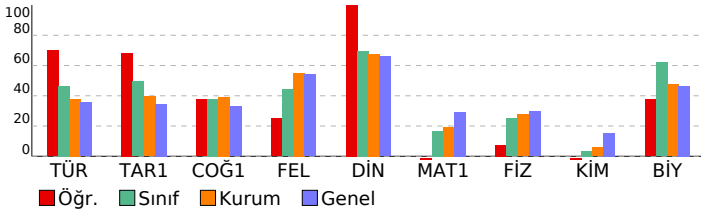

TYT Türkçe	S	D	Y	B%
Türkçe				
Destan Dönemi Türk şiirini tanıtır ve türlerini açıklar.	2	2	0	100
Destan Dönemi Türk şiirinin genel özelliklerini açıklar.	2	1	1	50
Türk edebiyatını dönemlere ayırır.	2	1	1	50
Halk hikâyesini tanımlar ve genel özelliklerini kavrar.	1	1	0	100
Dini-Tasavvufî halk şiirinin genel özelliklerini açıklar.	2	1	0	50
Dini-Tasavvufî halk şiiri nazım şekillerini inceler.	3	1	0	33
Aşık tarzı halk şiirlerini tanıtır.	1	1	0	100
Halk şiirini tanımlar ve genel özelliklerini kavrar.	2	2	0	100
Anonim halk şiirinin genel özelliklerini açıklar.	1	1	0	100
FİLİMSİLER	4	3	1	75
Noktalama İşaretleri	1	1	0	100
Filimsiler	1	1	0	100
Yazım Kuralları	1	1	0	100
Servetifunun Dönemi hikâye yazarlarını tanıtır.	1	1	0	100
Millî Edebiyat Dönemi hikâye yazarlarını tanıtır.	1	0	1	0
Aşık tarzı halk şiirinin genel özelliklerini açıklar.	1	1	0	100
Millî Edebiyat Dönemi hikâyesinin genel özelliklerini kavrar.	1	1	0	100
Tanzimat Dönemi hikâyesinin genel özelliklerini kavrar.	2	0	0	0
Servetifunun Dönemi hikâyesinin genel özelliklerini kavrar.	1	0	0	0
Geçiş Dönemi edebiyatını tanıtır ve genel özelliklerini kavrar.	5	5	0	100
Mesneviyi tanımlar ve genel özelliklerini kavrar.	1	1	0	100

TYT Sosyal	S	D	Y	B%
Tarih-1				
Anadolu'daki ilk Türk siyasi teşekküllerinin birbirleriyle ve çevre devletlerle olan ilişkilerini uzlaşma ve çatışma bağl	1	0	1	0
İslam dünyasının korunması bağlamında Türkiye Selçuklu Devleti ve Eyyubi Devleti'nin Haçlılarla yaptıkları mücade	1	1	0	100
Osmanlı Beyliği'nin devletleşme sürecini Bizans'la olan ilişkileri çerçevesinde analiz eder.	3	1	1	33
Rumeli'deki fetihler ile iskân (şenlendirme) ve istimâlet politikalarının amaçlarını ve etkilerini analiz eder.	2	2	0	100
Osmanlı Devleti'nin Anadolu'da Türk siyasi birliğini sağlamaya yönelik faaliyetlerini ve sonuçlarını analiz eder.	4	4	0	100
Coğrafya-1				
Dünya'nın tektonik oluşumunu açıklar.	1	1	0	100
Kayaçların özellikleri ile yeryüzü şekillerinin oluşum süreçlerini ilişkilendirir.	1	0	1	0
Dış kuvvetleri yer şekillerinin oluşum sürecine etkileri açısından açıklar.	4	1	3	25
Türkiye'deki yer şekillerinin oluşum sürecine iç kuvvetlerin etkisini açıklar.	1	0	1	0
İç kuvvetleri; yer şekillerinin oluşum sürecine etkileri açısından açıklar.	3	3	0	100
Felsefe				
Düşünme ve akıl yürütmeye dili doğru kullanmanın önemi açıklar.	1	1	0	100
Felsefenin insan ve toplum hayatı üzerindeki rolünü örneklerle açıklar.	1	0	1	0
Düşünme ve akıl yürütmeye ilişkin kavramları açıklar.	2	1	1	50
Felsefi düşüncenin özelliklerini açıklar.	1	0	1	0
Din Kül. ve Ahl. Bil.				
Allah inancının insan hayatındaki yeri ve önemini yorumlar.	2	2	0	100
İsim ve sıfatlarının yansımalarıyla Allah'ı tanıtır.	1	1	0	100
Hz. Muhammed ile genç sahabiler arasındaki iletişimi değerlendirir.	1	1	0	100

TYT Matematik	S	D	Y	B%
Matematik-1				
n elemanlı bir kümenin r tane elemanın kaç farklı şekilde seçilebileceğini hesaplar.	3	0	0	0
Olasılık kavramı ile ilgili uygulamalar yapar.	2	0	1	0
Fonksiyonlarda bileşke işlemiyle ilgili işlemler yapar.	9	0	0	0
Fonksiyonlarla ilgili problemler çözer.	5	0	0	0
n çeşit nesne ile oluşturulabilecek r li dizilişlerin (permütasyonların) kaç farklı şekilde yapılabileceğini hesaplar.	3	0	0	0
Binom açılımını yapar.	3	0	1	0
Fonksiyonların grafiklerini yorumlar.	3	0	0	0
Sınırlı sayıda tekrarlayan nesnelerin dizilişlerini (permütasyonlarını) açıklayarak problemler çözer.	2	0	1	0

TYT Fen	S	D	Y	B%
Fizik				
Üreteçlerin seri ve paralel bağlanma gerekliliklerini açıklar.	1	0	0	0
Basınç ve basınç kuvveti kavramlarının katı, durgun sıvı ve gazlarda bağlı olduğu değişkenleri açıklar.	5	1	3	20
Dünya'nın manyetik alanının sonuçlarını açıklar.	1	0	1	0
Elektrik enerjisi ve elektriksel güç kavramlarını ilişkilendirir.	1	0	0	0
Miknatısların oluşturduğu manyetik alanı ve özelliklerini açıklar.	1	1	0	100
Üzerinden akım geçen düz bir iletken telin oluşturduğu manyetik alanı etkileyen değişkenleri analiz eder.	1	0	1	0
Kimya				
Kimyanın temel kanunlarını açıklar.	1	0	0	0
Mol kavramını açıklar.	3	0	1	0
Kimyasal tepkimeleri açıklar.	2	0	0	0
Kütle, mol sayısı, molekül sayısı, atom sayısı ve gazlar için normal şartlarda hacim kavramlarını birbirleriyle ilişkilir	4	0	0	0
Biyoloji				
Mitoz ve mayozu karşılaştırır.	3	1	2	33
Eşeyli üremeyi örneklerle açıklar.	1	1	0	100
Eşeyli üremeyi örneklerle açıklar.	2	1	1	50
Eşeyli ve eşeysiz üremeyi karşılaştırır.	1	1	0	100
Hücre bölünmesinin kontrolünü ve kanseri açıklar.	1	1	0	100
Mayozun I. evresinde gerçekleşen olayları açıklar.	1	0	1	0
Genetik kavramları açıklar.	1	0	1	0

SINAV SONUÇ BELGESİ	10 SINIF ATLAS DES 03 (OS02-10.06DES03)
KAHRAMANMARAŞ / TÜRKÖĞLU / YEDİ GÜZEL ADAM ANADOLU İMAN HATİP LİSESİ	DERSLERE GÖRE BAŞARI ANALİZİ

Öğrenci		Numara	Sınıf				
MELİKE KOCA		993	10D				
Puan Türü	Puan	Genel Ort.			Dereceler		
		Snf	Kurum	İlçe	İl	Genel	
TYT	▲ 301,513	264,540	2	9	9	706	1187
Puanı Hesaplanan:		61	61	1191	3648		
Katılımlar:		14	61	61	1191	3648	

Ders	Soru	Doğru	Yanlış	Net	Başarı %	Sınıf Ort.	Kurum Ort.	Genel Ort.
Türkçe	30	20	4	19,00	63	▲ 13,93	▲ 11,35	▲ 10,67
Tarih-1	11	5	6	3,50	32	▼ 5,45	▼ 4,36	▼ 3,82
Coğrafya-1	10	4	4	3,00	30	▼ 3,77	▼ 3,91	▼ 3,28
Felsefe	5	3	0	3,00	60	▲ 2,20	▲ 2,76	▲ 2,70
Din Kül. ve Ahl. Bil.	4	4	0	4,00	100	▲ 2,79	▲ 2,71	▲ 2,64
TYT Sosyal	30	16	10	13,50	45	▼ 14,20	▼ 13,74	▲ 12,44
Matematik-1	30	12	4	11,00	37	▲ 4,96	▲ 5,84	▲ 8,83
Fizik	10	3	4	2,00	20	▼ 2,50	▼ 2,75	▼ 2,95
Kimya	10	2	0	2,00	20	▲ 0,36	▲ 0,58	▲ 1,55
Biyoloji	10	7	3	6,25	63	▲ 6,20	▲ 4,74	▲ 4,66
TYT Fen	30	12	7	10,25	34	▲ 9,05	▲ 8,07	▲ 9,16
Toplam:	120	60	25	53,75	45	▲ 42,14	▲ 39,00	▲ 41,10

Soru No	123456789012345678901234567890
TYT Türkçe	CEACCEBAaEaEbb ACDC B DBEAC
Cevap Anahtarı	B CEACCEBADEEBDCBACACDDBEAC
TYT Sosyal	EaBcbDEeEda eAdE AEbeDD BEADC
Cevap Anahtarı	B ECBACDEDEECBACEAAECCDDAABEADC
TYT Matematik	BB c C Ab B DCcDb ECDB
Cevap Anahtarı	B BBAAECCDAEAABEDCEBDCADDEECDB
TYT Fen	AdCCbe b CC EbeDCBCEbc
Cevap Anahtarı	B EABCCEDCDBEBCCDAEDABEAADCBCEDC

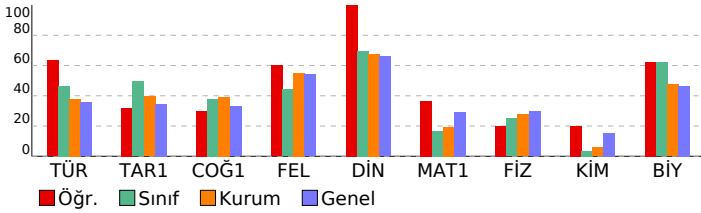

TYT Türkçe	S	D	Y	B%
Türkçe				
Destan Dönemi Türk şiirini tanıtır ve türlerini açıklar.	2	1	1	50
Destan Dönemi Türk şiirinin genel özelliklerini açıklar.	2	1	0	50
Türk edebiyatını dönemlere ayırır.	2	2	0	100
Halk hikâyesini tanımlar ve genel özelliklerini kavrar.	1	0	1	0
Dini-Tasavvufî halk şiirinin genel özelliklerini açıklar.	2	1	1	50
Dini-Tasavvufî halk şiiri nazım şekillerini inceler.	3	2	1	67
Aşık tarzı halk şiirlerini tanıtır.	1	1	0	100
Halk şiirini tanımlar ve genel özelliklerini kavrar.	2	2	0	100
Anonim halk şiirinin genel özelliklerini açıklar.	1	1	0	100
FİLİMSİLER	4	4	0	100
Noktalama İşaretleri	1	1	0	100
Filimsiler	1	1	0	100
Yazım Kuralları	1	0	1	0
Servetifunun Dönemi hikâye yazarlarını tanıtır.	1	0	0	0
Millî Edebiyat Dönemi hikâye yazarlarını tanıtır.	1	0	0	0
Aşık tarzı halk şiirinin genel özelliklerini açıklar.	1	1	0	100
Millî Edebiyat Dönemi hikâyesinin genel özelliklerini kavrar.	1	0	0	0
Tanzimat Dönemi hikâyesinin genel özelliklerini kavrar.	2	0	0	0
Servetifunun Dönemi hikâyesinin genel özelliklerini kavrar.	1	0	0	0
Geçiş Dönemi edebiyatını tanıtır ve genel özelliklerini kavrar.	5	4	0	80
Mesneviyi tanımlar ve genel özelliklerini kavrar.	1	1	0	100

TYT Sosyal	S	D	Y	B%
Tarih-1				
Anadolu'daki ilk Türk siyasi teşekküllerinin birbirleriyle ve çevre devletlerle olan ilişkilerini uzlaşma ve çatışma bağl	1	1	0	100
İslam dünyasının korunması bağlamında Türkiye Selçuklu Devleti ve Eyyubi Devleti'nin Haçlılarla yaptıkları mücade	1	0	1	0
Osmanlı Beyliği'nin devletleşme sürecini Bizans'la olan ilişkileri çerçevesinde analiz eder.	3	1	2	33
Rumeli'deki fetihler ile iskan (şenlendirme) ve istimâlet politikalarının amaçlarını ve etkilerini analiz eder.	2	0	2	0
Osmanlı Devleti'nin Anadolu'da Türk siyasi birliğini sağlamaya yönelik faaliyetlerini ve sonuçlarını analiz eder.	4	3	1	75
Coğrafya-1				
Dünya'nın tektonik oluşumunu açıklar.	1	1	0	100
Kayaçların özellikleri ile yeryüzü şekillerinin oluşum süreçlerini ilişkilendirir.	1	1	0	100
Dış kuvvetleri yer şekillerinin oluşum sürecine etkileri açısından açıklar.	4	1	2	25
Türkiye'deki yer şekillerinin oluşum sürecine iç kuvvetlerin etkisini açıklar.	1	0	0	0
İç kuvvetleri; yer şekillerinin oluşum sürecine etkileri açısından açıklar.	3	1	2	33
Felsefe				
Düşünme ve akıl yürütmeye dili doğru kullanmanın önemi açıklar.	1	1	0	100
Felsefenin insan ve toplum hayatı üzerindeki rolünü örneklerle açıklar.	1	1	0	100
Düşünme ve akıl yürütmeye ilişkin kavramları açıklar.	2	1	0	50
Felsefi düşüncenin özelliklerini açıklar.	1	0	0	0
Din Kül. ve Ahl. Bil.				
Allah inancının insan hayatındaki yeri ve önemini yorumlar.	2	2	0	100
İsim ve sıfatlarının yansımalarıyla Allah'ı tanıtır.	1	1	0	100
Hz. Muhammed ile genç sahabiler arasındaki iletişimi değerlendirir.	1	1	0	100

TYT Matematik	S	D	Y	B%
Matematik-1				
n elemanlı bir kümenin r tane elemanın kaç farklı şekilde seçilebileceğini hesaplar.	3	1	0	33
Olasılık kavramı ile ilgili uygulamalar yapar.	2	1	0	50
Fonksiyonlarda bileşke işlemiyle ilgili işlemler yapar.	9	3	2	33
Fonksiyonlarla ilgili problemler çözer.	5	3	0	60
n çeşit nesne ile oluşturulabilecek r li dizilişlerin (permütasyonların) kaç farklı şekilde yapılabileceğini hesaplar.	3	2	0	67
Binom açılımını yapar.	3	0	1	0
Fonksiyonların grafiklerini yorumlar.	3	0	1	0
Sınırlı sayıda tekrarlayan nesnelerin dizilişlerini (permütasyonlarını) açıklayarak problemler çözer.	2	2	0	100

TYT Fen	S	D	Y	B%
Fizik				
Üreteçlerin seri ve paralel bağlanma gerekçelerini açıklar.	1	0	1	0
Basınç ve basınç kuvveti kavramlarının katı, durgun sıvı ve gazlarda bağlı olduğu değişkenleri açıklar.	5	2	2	40
Dünya'nın manyetik alanının sonuçlarını açıklar.	1	0	1	0
Elektrik enerjisi ve elektriksel güç kavramlarını ilişkilendirir.	1	0	0	0
Miknatısların oluşturduğu manyetik alanı ve özelliklerini açıklar.	1	1	0	100
Üzerinden akım geçen düz bir iletken telin oluşturduğu manyetik alanı etkileyen değişkenleri analiz eder.	1	0	0	0
Kimya				
Kimyanın temel kanunlarını açıklar.	1	1	0	100
Mol kavramını açıklar.	3	0	0	0
Kimyasal tepkimeleri açıklar.	2	1	0	50
Kütle, mol sayısı, molekül sayısı, atom sayısı ve gazlar için normal şartlarda hacim kavramlarını birbirleriyle ilişkil	4	0	0	0
Biyoloji				
Mitoz ve mayozu karşılaştırır.	3	2	1	67
Eşeysiz üremeyi örneklerle açıklar.	1	1	0	100
Eşeyli üremeyi örneklerle açıklar.	2	1	1	50
Eşeyli ve eşeyiz üremeyi karşılaştırır.	1	0	1	0
Hücre bölünmesinin kontrolünü ve kanseri açıklar.	1	1	0	100
Mayozun I. evresinde gerçekleşen olayları açıklar.	1	1	0	100
Genetik kavramları açıklar.	1	1	0	100

SINAV SONUÇ BELGESİ	10 SINIF ATLAS DES 03 (OS02-10.06DES03)
KAHRAMANMARAŞ / TÜRKÖĞLU / YEDİ GÜZEL ADAM ANADOLU İMAN HATİP LİSESİ	DERSLERE GÖRE BAŞARI ANALİZİ

Öğrenci		Numara	Sınıf				
MELİKE NAZ KILIÇ		985	10D				
Puan Türü	Puan	Genel Ort.	Dereceler				
			Snf	Kurum	İlçe	İl	Genel
TYT	▼ 259,650	264,540	10	23	23	914	1710
	Puanı Hesaplanan:		61	61	1191	3648	
Katılımlar:		14	61	61	1191	3648	

Ders	Soru	Doğru	Yanlış	Net	Başarı %	Sınıf Ort.	Kurum Ort.	Genel Ort.
Türkçe	30	15	13	11,75	39	▼ 13,93	▲ 11,35	▲ 10,67
Tarih-1	11	6	5	4,75	43	▼ 5,45	▲ 4,36	▲ 3,82
Coğrafya-1	10	7	3	6,25	63	▲ 3,77	▲ 3,91	▲ 3,28
Felsefe	5	5	0	5,00	100	▲ 2,20	▲ 2,76	▲ 2,70
Din Kül. ve Ahl. Bil.	4	3	1	2,75	69	▼ 2,79	▲ 2,71	▲ 2,64
TYT Sosyal	30	21	9	18,75	63	▲ 14,20	▲ 13,74	▲ 12,44
Matematik-1	30	1	12	-2,00	-7	▼ 4,96	▼ 5,84	▼ 8,83
Fizik	10	5	3	4,25	43	▲ 2,50	▲ 2,75	▲ 2,95
Kimya	10	1	2	0,50	5	▲ 0,36	▼ 0,58	▼ 1,55
Biyoloji	10	7	3	6,25	63	▲ 6,20	▲ 4,74	▲ 4,66
TYT Fen	30	13	8	11,00	37	▲ 9,05	▲ 8,07	▲ 9,16
Toplam:	120	50	42	39,50	33	▼ 42,14	▲ 39,00	▼ 41,10

Soru No	123456789012345678901234567890
TYT Türkçe	CE CcAAbbEaa bedBACDcEBacBEdC
Cevap Anahtarı	B CEACCEBADEBEBCDABACDDEBCDDBEAC
TYT Sosyal	EbaAbDEbEEacCACEeAaCCDDAABAADC
Cevap Anahtarı	B ECBACDEDEECBCACEAAECCDDAABEADC
TYT Matematik	aB bbe c ec c aa e c
Cevap Anahtarı	B BBAAECCDAEAABEDCEDEBCDCADDEECDB
TYT Fen	A dCEeEDB e E c bAeDCBeEDC
Cevap Anahtarı	B EABCCEDCDBEBCCDAEDABEAADCBCEDC

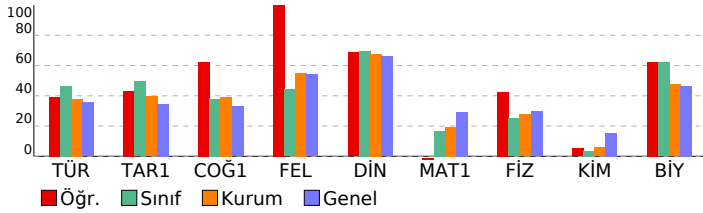

TYT Türkçe	S	D	Y	B%
Türkçe				
Destan Dönemi Türk şiirini tanıy ve türlerini açıklar.	2	0	2	0
Destan Dönemi Türk şiirinin genel özelliklerini açıklar.	2	0	1	0
Türk edebiyatını dönemlere ayırır.	2	2	0	100
Halk hikâyesini tanımlar ve genel özelliklerini kavrar.	1	0	1	0
Dini-Tasavvufî halk şiirinin genel özelliklerini açıklar.	2	1	1	50
Dini-Tasavvufî halk şiiri nazım şekillerini inceler.	3	1	2	33
Aşık tarzı halk şiirlerini tanıy.	1	0	0	0
Halk şiirini tanımlar ve genel özelliklerini kavrar.	2	1	1	50
Anonim halk şiirinin genel özelliklerini açıklar.	1	0	1	0
FİLİMSİLER	4	4	0	100
Noktalama İşaretleri	1	1	0	100
Filimsiler	1	1	0	100
Yazım Kuralları	1	0	1	0
Servetifunun Dönemi hikâye yazarlarını tanıy.	1	0	1	0
Millî Edebiyat Dönemi hikâye yazarlarını tanıy.	1	0	1	0
Aşık tarzı halk şiirinin genel özelliklerini açıklar.	1	0	1	0
Millî Edebiyat Dönemi hikâyesinin genel özelliklerini kavrar.	1	1	0	100
Tanzimat Dönemi hikâyesinin genel özelliklerini kavrar.	2	0	2	0
Servetifunun Dönemi hikâyesinin genel özelliklerini kavrar.	1	0	1	0
Geçiş Dönemi edebiyatını tanıy ve genel özelliklerini kavrar.	5	4	1	80
Mesneviyi tanımlar ve genel özelliklerini kavrar.	1	1	0	100

TYT Sosyal	S	D	Y	B%
Tarih-1				
Anadolu'daki ilk Türk siyasi teşekküllerinin birbirleriyle ve çevre devletlerle olan ilişkilerini uzlaşma ve çatışma bağl	1	1	0	100
İslam dünyasının korunması bağlamında Türkiye Selçuklu Devleti ve Eyyubi Devleti'nin Haçlılarla yaptıkları mücade	1	1	0	100
Osmanlı Beyliği'nin devletleşme sürecini Bizans'la olan ilişkileri çerçevesinde analiz eder.	3	1	2	33
Rumeli'deki fetihler ile iskan (şenlendirme) ve istimâlet politikalarının amaçlarını ve etkilerini analiz eder.	2	1	1	50
Osmanlı Devleti'nin Anadolu'da Türk siyasi birliğini sağlamaya yönelik faaliyetlerini ve sonuçlarını analiz eder.	4	2	2	50
Coğrafya-1				
Dünya'nın tektonik oluşumunu açıklar.	1	1	0	100
Kayaçların özellikleri ile yeryüzü şekillerinin oluşum süreçlerini ilişkilendirir.	1	1	0	100
Dış kuvvetleri yer şekillerinin oluşum sürecine etkileri açısından açıklar.	4	2	2	50
Türkiye'deki yer şekillerinin oluşum sürecine iç kuvvetlerin etkisini açıklar.	1	0	1	0
İç kuvvetleri; yer şekillerinin oluşum sürecine etkileri açısından açıklar.	3	3	0	100
Felsefe				
Düşünme ve akıl yürütmeye dili doğru kullanmanın önemi açıklar.	1	1	0	100
Felsefenin insan ve toplum hayatı üzerindeki rolünü örneklerle açıklar.	1	1	0	100
Düşünme ve akıl yürütmeye ilişkin kavramları açıklar.	2	2	0	100
Felsefi düşüncenin özelliklerini açıklar.	1	1	0	100
Din Kül. ve Ahl. Bil.				
Allah inancının insan hayatındaki yeri ve önemini yorumlar.	2	2	0	100
İsim ve sıfatlarının yansımalarıyla Allah'ı tanıy.	1	1	0	100
Hz. Muhammed ile genç sahabiler arasındaki iletişimi değerlendirir.	1	0	1	0

TYT Matematik	S	D	Y	B%
Matematik-1				
n elemanlı bir kümenin r tane elemanın kaç farklı şekilde seçilebileceğini hesaplar.	3	0	2	0
Olasılık kavramı ile ilgili uygulamalar yapar.	2	0	2	0
Fonksiyonlarda bileşke işlemiyle ilgili işlemler yapar.	9	1	2	11
Fonksiyonlarla ilgili problemler çözer.	5	0	2	0
n çeşit nesne ile oluşturulabilecek r li dizilişlerin (permütasyonların) kaç farklı şekilde yapılabileceğini hesaplar.	3	0	2	0
Binom açılımını yapar.	3	0	2	0
Fonksiyonların grafiklerini yorumlar.	3	0	0	0
Sınırlı sayıda tekrarlayan nesnelerin dizilişlerini (permütasyonlarını) açıklayarak problemler çözer.	2	0	0	0

TYT Fen	S	D	Y	B%
Fizik				
Üreteçlerin seri ve paralel bağlanma gerekçelerini açıklar.	1	1	0	100
Basınç ve basınç kuvveti kavramlarının katı, durgun sıvı ve gazlarda bağlı olduğu değişkenleri açıklar.	5	2	1	40
Dünya'nın manyetik alanının sonuçlarını açıklar.	1	0	1	0
Elektrik enerjisi ve elektriksel güç kavramlarını ilişkilendirir.	1	1	0	100
Miknatısların oluşturduğu manyetik alanı ve özelliklerini açıklar.	1	1	0	100
Üzerinden akım geçen düz bir iletken telin oluşturduğu manyetik alanı etkileyen değişkenleri analiz eder.	1	0	1	0
Kimya				
Kimyanın temel kanunlarını açıklar.	1	0	0	0
Mol kavramını açıklar.	3	0	1	0
Kimyasal tepkimeleri açıklar.	2	1	1	50
Kütle, mol sayısı, molekül sayısı, atom sayısı ve gazlar için normal şartlarda hacim kavramlarını birbirleriyle ilişkilir	4	0	0	0
Biyoloji				
Mitoz ve mayozu karşılaştırır.	3	1	2	33
Eşeyiz üremeyi örneklerle açıklar.	1	1	0	100
Eşeyli üremeyi örneklerle açıklar.	2	2	0	100
Eşeyli ve eşeyiz üremeyi karşılaştırır.	1	1	0	100
Hücre bölünmesinin kontrolünü ve kanseri açıklar.	1	1	0	100
Mayozun I. evresinde gerçekleşen olayları açıklar.	1	1	0	100
Genetik kavramları açıklar.	1	0	1	0

SINAV SONUÇ BELGESİ	10 SINIF ATLAS DES 03 (OS02-10.06DES03)
KAHRAMANMARAŞ / TÜRKÖĞLU / YEDİ GÜZEL ADAM ANADOLU İMAN	HATİP LİSESİ DERSLERE GÖRE BAŞARI ANALİZİ

Öğrenci	Numara	Sınıf
NUR HARSE	999	10D

Puan Türü	Puan	Genel Ort.	Dereceler				
			Snf	Kurum	İlçe	İl	Genel
TYT	▲ 281,662	264,540	5	14	14	818	1422
Puanı Hesaplanan:			61	61	1191	3648	
Katılımlar:			14	61	61	1191	3648

Ders	Soru	Doğru	Yanlış	Net	Başarı %	Sınıf Ort.	Kurum Ort.	Genel Ort.
Türkçe	30	18	8	16,00	53	▲ 13,93	▲ 11,35	▲ 10,67
Tarih-1	11	9	2	8,50	77	▲ 5,45	▲ 4,36	▲ 3,82
Coğrafya-1	10	5	1	4,75	48	▲ 3,77	▲ 3,91	▲ 3,28
Felsefe	5	1	2	0,50	10	▼ 2,20	▼ 2,76	▼ 2,70
Din Kült. ve Ahl. Bil.	4	2	2	1,50	38	▼ 2,79	▼ 2,71	▼ 2,64
TYT Sosyal	30	17	7	15,25	51	▲ 14,20	▲ 13,74	▲ 12,44
Matematik-1	30	6	7	4,25	14	▼ 4,96	▼ 5,84	▼ 8,83
Fizik	10	5	4	4,00	40	▲ 2,50	▲ 2,75	▲ 2,95
Kimya	10	0	0	0,00	0	▼ 0,36	▼ 0,58	▼ 1,55
Biyoloji	10	8	2	7,50	75	▲ 6,20	▲ 4,74	▲ 4,66
TYT Fen	30	13	6	11,50	38	▲ 9,05	▲ 8,07	▲ 9,16
Toplam:	120	54	28	47,00	39	▲ 42,14	▲ 39,00	▲ 41,10

Soru No	123456789012345678901234567890
---------	--------------------------------

TYT Türkçe	bCdae D EEdCCcAB DECDBAeECBD
Cevap Anahtarı	A DCBEABDBEEAECCACDCDECBABECBDA

TYT Sosyal	EAEaCdEEDBCE C CCAAd e dAcCc
Cevap Anahtarı	A EAEDCCEEDBCEACEBCCAADBADADCE

TYT Matematik	bA c B c d cDe D d CC
Cevap Anahtarı	A CABDAABBDAEECEABDDCDCDEAEDEBCC

TYT Fen	ECeBACa da AEbBCDACDd
Cevap Anahtarı	A ECDBACCEBDCABAECDBDEAECBCDACDE

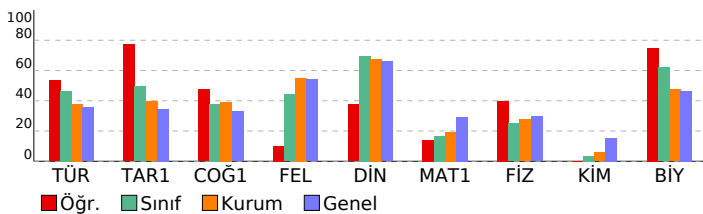

TYT Türkçe	S	D	Y	B%
Türkçe				
Destan Dönemi Türk şiirini tanıtır ve türlerini açıklar.	2	0	2	0
Destan Dönemi Türk şiirinin genel özelliklerini açıklar.	2	1	1	50
Türk edebiyatını dönemlere ayırır.	2	1	1	50
Halk hikâyesini tanımlar ve genel özelliklerini kavrar.	1	0	0	0
Dini-Tasavvufî halk şiirinin genel özelliklerini açıklar.	2	2	0	100
Dini-Tasavvufî halk şiiri nazım şekillerini inceler.	3	3	0	100
Aşık tarzı halk şiirlerini tanıtır.	1	0	0	0
Halk şiirini tanımlar ve genel özelliklerini kavrar.	2	1	1	50
Anonim halk şiirinin genel özelliklerini açıklar.	1	0	1	0
FİLİMSİLER	4	3	1	75
Noktalama İşaretleri	1	1	0	100
Filimsiler	1	1	0	100
Yazım Kuralları	1	0	1	0
Servetifunun Dönemi hikâye yazarlarını tanıtır.	1	0	0	0
Millî Edebiyat Dönemi hikâye yazarlarını tanıtır.	1	0	0	0
Aşık tarzı halk şiirinin genel özelliklerini açıklar.	1	1	0	100
Millî Edebiyat Dönemi hikâyesinin genel özelliklerini kavrar.	1	1	0	100
Tanzimat Dönemi hikâyesinin genel özelliklerini kavrar.	2	1	0	50
Servetifunun Dönemi hikâyesinin genel özelliklerini kavrar.	1	1	0	100
Geçiş Dönemi edebiyatını tanıtır ve genel özelliklerini kavrar.	5	4	1	80
Mesneviyi tanımlar ve genel özelliklerini kavrar.	1	1	0	100

TYT Sosyal	S	D	Y	B%
Tarih-1				
Anadolu'daki ilk Türk siyasi teşekküllerinin birbirleriyle ve çevre devletlerle olan ilişkilerini uzlaşma ve çatışma bağl	1	1	0	100
İslam dünyasının korunması bağlamında Türkiye Selçuklu Devleti ve Eyyubi Devleti'nin Haçlılarla yaptıkları mücade	1	1	0	100
Osmanlı Beyliği'nin devletleşme sürecini Bizans'la olan ilişkileri çerçevesinde analiz eder.	3	2	1	67
Rumeli'deki fetihler ile iskân (şenlendirme) ve istimâlet politikalarının amaçlarını ve etkilerini analiz eder.	2	1	1	50
Osmanlı Devleti'nin Anadolu'da Türk siyasi birliğini sağlamaya yönelik faaliyetlerini ve sonuçlarını analiz eder.	4	4	0	100
Coğrafya-1				
Dünya'nın tektonik oluşumunu açıklar.	1	1	0	100
Kayaçların özellikleri ile yeryüzü şekillerinin oluşum süreçlerini ilişkilendirir.	1	0	0	0
Dış kuvvetleri yer şekillerinin oluşum sürecine etkileri açısından açıklar.	4	1	1	25
Türkiye'deki yer şekillerinin oluşum sürecine iç kuvvetlerin etkisini açıklar.	1	0	0	0
İç kuvvetleri; yer şekillerinin oluşum sürecine etkileri açısından açıklar.	3	3	0	100
Felsefe				
Düşünme ve akıl yürütmeye dili doğru kullanmanın önemi açıklar.	1	1	0	100
Felsefenin insan ve toplum hayatı üzerindeki rolünü örneklerle açıklar.	1	0	0	0
Düşünme ve akıl yürütmeye ilişkin kavramları açıklar.	2	0	1	0
Felsefi düşüncenin özelliklerini açıklar.	1	0	1	0
Din Kült. ve Ahl. Bil.				
Allah inancının insan hayatındaki yeri ve önemini yorumlar.	2	2	0	100
İsim ve sıfatlarının yansımalarıyla Allah'ı tanıtır.	1	0	1	0
Hz. Muhammed ile genç sahabiler arasındaki iletişimi değerlendirir.	1	0	1	0

TYT Matematik	S	D	Y	B%
Matematik-1				
n elemanlı bir kümenin r tane elemanın kaç farklı şekilde seçilebileceğini hesaplar.	3	0	2	0
Olasılık kavramı ile ilgili uygulamalar yapar.	2	2	0	100
Fonksiyonlarda bileşke işlemiyle ilgili işlemler yapar.	9	1	1	11
Fonksiyonlarla ilgili problemler çözer.	5	0	1	0
n çeşit nesne ile oluşturulabilecek r li dizilişlerin (permütasyonların) kaç farklı şekilde yapılabileceğini hesaplar.	3	0	3	0
Binom açılımını yapar.	3	2	0	67
Fonksiyonların grafiklerini yorumlar.	3	0	0	0
Sınırlı sayıda tekrarlayan nesnelerin dizilişlerini (permütasyonlarını) açıklayarak problemler çözer.	2	1	0	50

TYT Fen	S	D	Y	B%
Fizik				
Üreteçlerin seri ve paralel bağlanma gerekçelerini açıklar.	1	1	0	100
Basınç ve basınç kuvveti kavramlarının katı, durgun sıvı ve gazlarda bağlı olduğu değişkenleri açıklar.	5	1	3	20
Dünya'nın manyetik alanının sonuçlarını açıklar.	1	0	1	0
Elektrik enerjisi ve elektriksel güç kavramlarını ilişkilendirir.	1	1	0	100
Miknatısların oluşturduğu manyetik alanı ve özelliklerini açıklar.	1	1	0	100
Üzerinden akım geçen düz bir iletken telin oluşturduğu manyetik alanı etkileyen değişkenleri analiz eder.	1	1	0	100
Kimya				
Kimyanın temel kanunlarını açıklar.	1	0	0	0
Mol kavramını açıklar.	3	0	0	0
Kimyasal tepkimeleri açıklar.	2	0	0	0
Kütle, mol sayısı, molekül sayısı, atom sayısı ve gazlar için normal şartlarda hacim kavramlarını birbirleriyle ilişkilir	4	0	0	0
Biyoloji				
Mitoz ve mayozu karşılaştırır.	3	3	0	100
Eşeyli üremeyi örneklerle açıklar.	1	1	0	100
Eşeyli üremeyi örneklerle açıklar.	2	1	1	50
Eşeyli ve eşeysiz üremeyi karşılaştırır.	1	1	0	100
Hücre bölünmesinin kontrolünü ve kanseri açıklar.	1	1	0	100
Mayozun I. evresinde gerçekleşen olayları açıklar.	1	1	0	100
Genetik kavramları açıklar.	1	0	1	0

SINAV SONUÇ BELGESİ	10 SINIF ATLAS DES 03 (OS02-10.06DES03)
KAHRAMANMARAŞ / TÜRKÖĞLU / YEDİ GÜZEL ADAM ANADOLU İMAN	HATİP LİSESİ DERSLERE GÖRE BAŞARI ANALİZİ

Öğrenci		Numara	Sınıf				
ÖZGE SENA YILMAZ		990	10D				
Puan Türü	Puan	Genel Ort.	Dereceler				
			Snf	Kurum	İlçe	İl	Genel
TYT	▼ 230,879	264,540	13	43	43	1021	2141
	Puanı Hesaplanan:		61	61	1191	3648	
Katılımlar:		14	61	61	1191	3648	

Ders	Soru	Doğru	Yanlış	Net	Başarı %	Sınıf Ort.	Kurum Ort.	Genel Ort.
Türkçe	30	7	4	6,00	20	▼13,93	▼11,35	▼10,67
Tarih-1	11	10	1	9,75	89	▲5,45	▲4,36	▲3,82
Coğrafya-1	10	1	0	1,00	10	▼3,77	▼3,91	▼3,28
Felsefe	5	2	0	2,00	40	▼2,20	▼2,76	▼2,70
Din Kül. ve Ahl. Bil.	4	3	1	2,75	69	▼2,79	▲2,71	▲2,64
TYT Sosyal	30	16	2	15,50	52	▲14,20	▲13,74	▲12,44
Matematik-1	30	3	2	2,50	8	▼4,96	▼5,84	▼8,83
Fizik	10	2	1	1,75	18	▼2,50	▼2,75	▼2,95
Kimya	10	0	0	0,00	0	▼0,36	▼0,58	▼1,55
Biyoloji	10	4	0	4,00	40	▼6,20	▼4,74	▼4,66
TYT Fen	30	6	1	5,75	19	▼9,05	▼8,07	▼9,16
Toplam:	120	32	9	29,75	25	▼42,14	▼39,00	▼41,10

Soru No	123456789012345678901234567890
---------	--------------------------------

TYT Türkçe	Ba dEC C BAecC
Cevap Anahtarı	A DCBEABDBEEAECCACDCDECBABECBDA

TYT Sosyal	EAEDCaEEDBCE D AeDCE
Cevap Anahtarı	A EAEDCCEEDBCEACEBCCAADBADADCE

TYT Matematik	C c B D a
Cevap Anahtarı	A CABDAABBDAEECEABDDCDCDEAEDEBCC

TYT Fen	C c C A CB D
Cevap Anahtarı	A ECDBACCEBDCABAECDBDEAECBCDACDE

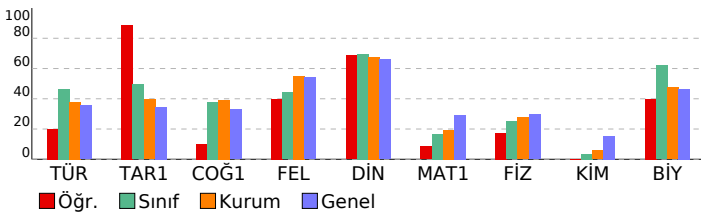

TYT Türkçe	S	D	Y	B%
Türkçe				
Destan Dönemi Türk şiirini tanıtır ve türlerini açıklar.	2	0	1	0
Destan Dönemi Türk şiirinin genel özelliklerini açıklar.	2	0	0	0
Türk edebiyatını dönemlere ayırır.	2	2	0	100
Halk hikâyesini tanımlar ve genel özelliklerini kavrar.	1	0	0	0
Dini-Tasavvufî halk şiirinin genel özelliklerini açıklar.	2	0	0	0
Dini-Tasavvufî halk şiiri nazım şekillerini inceler.	3	0	0	0
Aşık tarzı halk şiirlerini tanıtır.	1	0	0	0
Halk şiirini tanımlar ve genel özelliklerini kavrar.	2	0	1	0
Anonim halk şiirinin genel özelliklerini açıklar.	1	0	1	0
FİLİMSİLER	4	2	0	50
Noktalamalı İşaretleri	1	1	0	100
Filimsiler	1	0	0	0
Yazım Kuralları	1	0	0	0
Servetifunun Dönemi hikâye yazarlarını tanıtır.	1	0	0	0
Millî Edebiyat Dönemi hikâye yazarlarını tanıtır.	1	0	0	0
Aşık tarzı halk şiirinin genel özelliklerini açıklar.	1	0	0	0
Millî Edebiyat Dönemi hikâyesinin genel özelliklerini kavrar.	1	0	0	0
Tanzimat Dönemi hikâyesinin genel özelliklerini kavrar.	2	0	0	0
Servetifunun Dönemi hikâyesinin genel özelliklerini kavrar.	1	0	0	0
Geçiş Dönemi edebiyatını tanıtır ve genel özelliklerini kavrar.	5	2	2	40
Mesneviyi tanımlar ve genel özelliklerini kavrar.	1	0	0	0

TYT Sosyal	S	D	Y	B%
Tarih-1				
Anadolu'daki ilk Türk siyasi teşekküllerinin birbirleriyle ve çevre devletlerle olan ilişkilerini uzlaşma ve çatışma bağl	1	1	0	100
İslam dünyasının korunması bağlamında Türkiye Selçuklu Devleti ve Eyyubi Devleti'nin Haçlılarla yaptıkları mücade	1	1	0	100
Osmanlı Beyliği'nin devletleşme sürecini Bizans'la olan ilişkileri çerçevesinde analiz eder.	3	3	0	100
Rumeli'deki fetihler ile İskân (şenlendirme) ve istimâlet politikalarının amaçlarını ve etkilerini analiz eder.	2	1	1	50
Osmanlı Devleti'nin Anadolu'da Türk siyasi birliğini sağlamaya yönelik faaliyetlerini ve sonuçlarını analiz eder.	4	4	0	100
Coğrafya-1				
Dünya'nın tektonik oluşumunu açıklar.	1	1	0	100
Kayaçların özellikleri ile yeryüzü şekillerinin oluşum süreçlerini ilişkilendirir.	1	0	0	0
Dış kuvvetleri yer şekillerinin oluşum sürecine etkileri açısından açıklar.	4	0	0	0
Türkiye'deki yer şekillerinin oluşum sürecine iç kuvvetlerin etkisini açıklar.	1	0	0	0
İç kuvvetleri; yer şekillerinin oluşum sürecine etkileri açısından açıklar.	3	0	0	0
Felsefe				
Düşünme ve akıl yürütmeye dili doğru kullanmanın önemi açıklar.	1	1	0	100
Felsefenin insan ve toplum hayatı üzerindeki rolünü örneklerle açıklar.	1	0	0	0
Düşünme ve akıl yürütmeye ilişkin kavramları açıklar.	2	0	0	0
Felsefi düşüncenin özelliklerini açıklar.	1	1	0	100
Din Kül. ve Ahl. Bil.				
Allah inancının insan hayatındaki yeri ve önemini yorumlar.	2	1	1	50
İsim ve sıfatlarının yansımalarıyla Allah'ı tanıtır.	1	1	0	100
Hz. Muhammed ile genç sahabiler arasındaki iletişimi değerlendirir.	1	1	0	100

TYT Matematik	S	D	Y	B%
Matematik-1				
n elemanlı bir kümenin r tane elemanın kaç farklı şekilde seçilebileceğini hesaplar.	3	2	0	67
Olasılık kavramı ile ilgili uygulamalar yapar.	2	0	1	0
Fonksiyonlarda bileşke işlemiyle ilgili işlemler yapar.	9	0	0	0
Fonksiyonlarla ilgili problemler çözer.	5	0	0	0
n çeşit nesne ile oluşturulabilecek r li dizilişlerin (permütasyonların) kaç farklı şekilde yapılabileceğini hesaplar.	3	1	0	33
Binom açılımını yapar.	3	0	0	0
Fonksiyonların grafiklerini yorumlar.	3	0	0	0
Sınırlı sayıda tekrarlayan nesnelerin dizilişlerini (permütasyonlarını) açıklayarak problemler çözer.	2	0	1	0

TYT Fen	S	D	Y	B%
Fizik				
Üreteçlerin seri ve paralel bağlanma gerekliliklerini açıklar.	1	0	0	0
Basınç ve basınç kuvveti kavramlarının katı, durgun sıvı ve gazlarda bağlı olduğu değişkenleri açıklar.	5	2	0	40
Dünya'nın manyetik alanının sonuçlarını açıklar.	1	0	0	0
Elektrik enerjisi ve elektriksel güç kavramlarını ilişkilendirir.	1	0	0	0
Miknatısların oluşturduğu manyetik alanı ve özelliklerini açıklar.	1	0	1	0
Üzerinden akım geçen düz bir iletken telin oluşturduğu manyetik alanı etkileyen değişkenleri analiz eder.	1	0	0	0
Kimya				
Kimyanın temel kanunlarını açıklar.	1	0	0	0
Mol kavramını açıklar.	3	0	0	0
Kimyasal tepkimeleri açıklar.	2	0	0	0
Kütle, mol sayısı, molekül sayısı, atom sayısı ve gazlar için normal şartlarda hacim kavramlarını birbirleriyle ilişkilir	4	0	0	0
Biyoloji				
Mitoz ve mayozu karşılaştırır.	3	2	0	67
Eşeysiz üremeyi örneklerle açıklar.	1	0	0	0
Eşeyli üremeyi örneklerle açıklar.	2	2	0	100
Eşeyli ve eşeyiz üremeyi karşılaştırır.	1	0	0	0
Hücre bölünmesinin kontrolünü ve kanseri açıklar.	1	0	0	0
Mayozun I. evresinde gerçekleşen olayları açıklar.	1	0	0	0
Genetik kavramları açıklar.	1	0	0	0

SINAV SONUÇ BELGESİ	10 SINIF ATLAS DES 03 (OS02-10.06DES03)
KAHRAMANMARAŞ / TÜRKÖĞLU / YEDİ GÜZEL ADAM ANADOLU İMAN HATİP LİSESİ	DERSLERE GÖRE BAŞARI ANALİZİ

Öğrenci		Numara	Sınıf				
RAHİLE AKTOP		977	10D				
Puan Türü	Puan	Genel Ort.	Dereceler				
			Snf	Kurum	İlçe	İl	Genel
TYT	▲ 264,888	264,540	8	21	21	896	1649
	Puanı Hesaplanan:		61	61	1191	3648	
Katılımlar:		14	61	61	1191	3648	

Ders	Soru	Doğru	Yanlış	Net	Başarı %	Sınıf Ort.	Kurum Ort.	Genel Ort.
Türkçe	30	13	8	11,00	37	▼ 13,93	▼ 11,35	▲ 10,67
Tarih-1	11	6	5	4,75	43	▼ 5,45	▲ 4,36	▲ 3,82
Coğrafya-1	10	6	4	5,00	50	▲ 3,77	▲ 3,91	▲ 3,28
Felsefe	5	2	3	1,25	25	▼ 2,20	▼ 2,76	▼ 2,70
Din Kült. ve Ahl. Bil.	4	2	2	1,50	38	▼ 2,79	▼ 2,71	▼ 2,64
TYT Sosyal	30	16	14	12,50	42	▼ 14,20	▼ 13,74	▲ 12,44
Matematik-1	30	12	9	9,75	33	▲ 4,96	▲ 5,84	▲ 8,83
Fizik	10	2	4	1,00	10	▼ 2,50	▼ 2,75	▼ 2,95
Kimya	10	0	2	-0,50	-5	▼ 0,36	▼ 0,58	▼ 1,55
Biyoloji	10	8	2	7,50	75	▲ 6,20	▲ 4,74	▲ 4,66
TYT Fen	30	10	8	8,00	27	▼ 9,05	▼ 8,07	▼ 9,16
Toplam:	120	51	39	41,25	34	▼ 42,14	▲ 39,00	▲ 41,10

Soru No	123456789012345678901234567890
TYT Türkçe	ad CC Bb E a eAeAbDbEB BEAC
Cevap Anahtarı	B CEACCEBADEBEBCBACACDDBECCDBEAC
TYT Sosyal	EaBACDaeEdbaCdCEAAcCbDaAbeadDC
Cevap Anahtarı	B ECBACDEDEECBCACEAAECCDDAABEADC
TYT Matematik	eB bCCcAdA d bE Bae Adc ECD
Cevap Anahtarı	B BBAAECCDAEAABEDCEDEBCDCADDEECDB
TYT Fen	A Cbbee dd EAAaaBCEDC
Cevap Anahtarı	B EABCCEDCDBECCDAEDABEAADCBCEDC

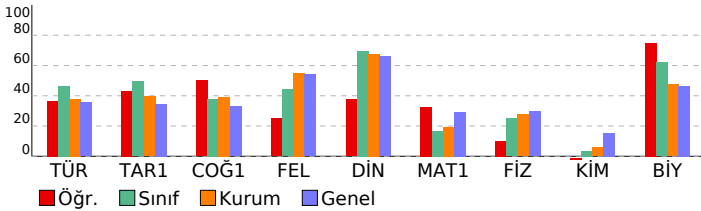

TYT Türkçe	S	D	Y	B%
Türkçe				
Destan Dönemi Türk şiirini tanıtır ve türlerini açıklar.	2	0	1	0
Destan Dönemi Türk şiirinin genel özelliklerini açıklar.	2	0	1	0
Türk edebiyatını dönemlere ayırır.	2	2	0	100
Halk hikâyesini tanımlar ve genel özelliklerini kavrar.	1	0	0	0
Dini-Tasavvufî halk şiirinin genel özelliklerini açıklar.	2	0	1	0
Dini-Tasavvufî halk şiiri nazım şekillerini inceler.	3	0	1	0
Aşık tarzı halk şiirlerini tanıtır.	1	0	0	0
Halk şiirini tanımlar ve genel özelliklerini kavrar.	2	1	1	50
Anonim halk şiirinin genel özelliklerini açıklar.	1	0	1	0
FİLİMSİLER	4	4	0	100
Noktalama İşaretleri	1	0	1	0
Filimsiler	1	1	0	100
Yazım Kuralları	1	0	1	0
Servetifunun Dönemi hikâye yazarlarını tanıtır.	1	0	0	0
Millî Edebiyat Dönemi hikâye yazarlarını tanıtır.	1	0	0	0
Aşık tarzı halk şiirinin genel özelliklerini açıklar.	1	0	0	0
Millî Edebiyat Dönemi hikâyesinin genel özelliklerini kavrar.	1	1	0	100
Tanzimat Dönemi hikâyesinin genel özelliklerini kavrar.	2	1	0	50
Servetifunun Dönemi hikâyesinin genel özelliklerini kavrar.	1	0	2	0
Geçiş Dönemi edebiyatını tanıtır ve genel özelliklerini kavrar.	5	4	1	80
Mesneviyi tanımlar ve genel özelliklerini kavrar.	1	1	0	100

TYT Sosyal	S	D	Y	B%
Tarih-1				
Anadolu'daki ilk Türk siyasi teşekküllerinin birbirleriyle ve çevre devletlerle olan ilişkilerini uzlaşma ve çatışma bağl	1	1	0	100
İslam dünyasının korunması bağlamında Türkiye Selçuklu Devleti ve Eyyubi Devleti'nin Haçlılarla yaptıkları mücade	1	1	0	100
Osmanlı Beyliği'nin devletleşme sürecini Bizans'la olan ilişkileri çerçevesinde analiz eder.	3	0	3	0
Rumeli'deki fetihler ile iskan (şenlendirme) ve istimâlet politikalarının amaçlarını ve etkilerini analiz eder.	2	0	2	0
Osmanlı Devleti'nin Anadolu'da Türk siyasi birliğini sağlamaya yönelik faaliyetlerini ve sonuçlarını analiz eder.	4	4	0	100
Coğrafya-1				
Dünya'nın tektonik oluşumunu açıklar.	1	1	0	100
Kayaçların özellikleri ile yeryüzü şekillerinin oluşum süreçlerini ilişkilendirir.	1	1	0	100
Dış kuvvetleri yer şekillerinin oluşum sürecine etkileri açısından açıklar.	4	3	1	75
Türkiye'deki yer şekillerinin oluşum sürecine iç kuvvetlerin etkisini açıklar.	1	0	1	0
İç kuvvetleri; yer şekillerinin oluşum sürecine etkileri açısından açıklar.	3	1	2	33
Felsefe				
Düşünme ve akıl yürütmeye dili doğru kullanmanın önemi açıklar.	1	0	1	0
Felsefenin insan ve toplum hayatı üzerindeki rolünü örneklerle açıklar.	1	0	1	0
Düşünme ve akıl yürütmeye ilişkin kavramları açıklar.	2	1	1	50
Felsefi düşüncenin özelliklerini açıklar.	1	1	0	100
Din Kült. ve Ahl. Bil.				
Allah inancının insan hayatındaki yeri ve önemini yorumlar.	2	1	1	50
İsim ve sıfatlarının yansımalarıyla Allah'ı tanıtır.	1	1	0	100
Hz. Muhammed ile genç sahabiler arasındaki iletişimi değerlendirir.	1	0	1	0

TYT Matematik	S	D	Y	B%
Matematik-1				
n elemanlı bir kümenin r tane elemanın kaç farklı şekilde seçilebileceğini hesaplar.	3	2	0	67
Olasılık kavramı ile ilgili uygulamalar yapar.	2	0	1	0
Fonksiyonlarda bileşke işlemiyle ilgili işlemler yapar.	9	5	2	56
Fonksiyonlarla ilgili problemler çözer.	5	3	1	60
n çeşit nesne ile oluşturulabilecek r li dizilişlerin (permütasyonların) kaç farklı şekilde yapılabileceğini hesaplar.	3	1	2	33
Binom açılımını yapar.	3	0	2	0
Fonksiyonların grafiklerini yorumlar.	3	1	1	33
Sınırlı sayıda tekrarlayan nesnelerin dizilişlerini (permütasyonlarını) açıklayarak problemler çözer.	2	0	0	0

TYT Fen	S	D	Y	B%
Fizik				
Üreteçlerin seri ve paralel bağlanma gerekliliklerini açıklar.	1	0	1	0
Basınç ve basınç kuvveti kavramlarının katı, durgun sıvı ve gazlarda bağlı olduğu değişkenleri açıklar.	5	1	1	20
Dünya'nın manyetik alanının sonuçlarını açıklar.	1	0	1	0
Elektrik enerjisi ve elektriksel güç kavramlarını ilişkilendirir.	1	0	0	0
Miknatısların oluşturduğu manyetik alanı ve özelliklerini açıklar.	1	1	0	100
Üzerinden akım geçen düz bir iletken telin oluşturduğu manyetik alanı etkileyen değişkenleri analiz eder.	1	0	1	0
Kimya				
Kimyanın temel kanunlarını açıklar.	1	0	0	0
Mol kavramını açıklar.	3	0	1	0
Kimyasal tepkimeleri açıklar.	2	0	1	0
Kütle, mol sayısı, molekül sayısı, atom sayısı ve gazlar için normal şartlarda hacim kavramlarını birbirleriyle ilişkilir	4	0	0	0
Biyoloji				
Mitoz ve mayozu karşılaştırır.	3	3	0	100
Eşeyiz üremeyi örneklerle açıklar.	1	1	0	100
Eşeyli üremeyi örneklerle açıklar.	2	2	0	100
Eşeyli ve eşeyiz üremeyi karşılaştırır.	1	1	0	100
Hücre bölünmesinin kontrolünü ve kanseri açıklar.	1	0	1	0
Mayozun I. evresinde gerçekleşen olayları açıklar.	1	0	1	0
Genetik kavramları açıklar.	1	1	0	100

SINAV SONUÇ BELGESİ	10 SINIF ATLAS DES 03 (OS02-10.06DES03)
KAHRAMANMARAŞ / TÜRKÖĞLU / YEDİ GÜZEL ADAM ANADOLU İMAN HATİP LİSESİ	DERSLERE GÖRE BAŞARI ANALİZİ

Öğrenci	Numara	Sınıf
ŞEVVAL KARAGÖZ	976	10D

Puan Türü	Puan	Genel Ort.	Dereceler				
			Snf	Kurum	İlçe	İl	Genel
TYT	▼ 242,038	264,540	12	35	35	984	1967
Puanı Hesaplanan:			61	61	1191	3648	
Katılımlar:			14	61	61	1191	3648

Ders	Soru	Doğru	Yanlış	Net	Başarı %	Sınıf Ort.	Kurum Ort.	Genel Ort.
Türkçe	30	15	6	13,50	45	▼ 13,93	▲ 11,35	▲ 10,67
Tarih-1	11	4	2	3,50	32	▼ 5,45	▼ 4,36	▼ 3,82
Coğrafya-1	10	3	2	2,50	25	▼ 3,77	▼ 3,91	▼ 3,28
Felsefe	5	2	1	1,75	35	▼ 2,20	▼ 2,76	▼ 2,70
Din Kül. ve Ahl. Bil.	4	3	1	2,75	69	▼ 2,79	▲ 2,71	▲ 2,64
TYT Sosyal	30	12	6	10,50	35	▼ 14,20	▼ 13,74	▼ 12,44
Matematik-1	30	2	3	1,25	4	▼ 4,96	▼ 5,84	▼ 8,83
Fizik	10	3	2	2,50	25	◆ 2,50	▼ 2,75	▼ 2,95
Kimya	10	0	0	0,00	0	▼ 0,36	▼ 0,58	▼ 1,55
Biyoloji	10	6	0	6,00	60	▼ 6,20	▲ 4,74	▲ 4,66
TYT Fen	30	9	2	8,50	28	▼ 9,05	▲ 8,07	▼ 9,16
Toplam:	120	38	17	33,75	28	▼ 42,14	▼ 39,00	▼ 41,10

Soru No	123456789012345678901234567890
TYT Türkçe	Dbda BD EbECCCa eE B BECB
Cevap Anahtarı	A DCBEABDBEEAECCADCECDBABECBDA
TYT Sosyal	EAED a db CC Ca DB dAcCE
Cevap Anahtarı	A EAEDCCEEDBCEACEBCCAADBADADCE
TYT Matematik	B d D d a
Cevap Anahtarı	A CABDAABBDAEECEABDDCDCDEAEDEBCC
TYT Fen	cCe A C AE BCD C
Cevap Anahtarı	A ECDBACCEBDCABAECDBDEAECBCDACDE

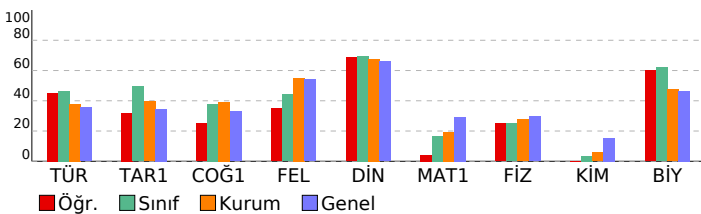

TYT Türkçe	S	D	Y	B%
Türkçe	2	1	1	50
Destan Dönemi Türk şiirini tanıtır ve türlerini açıklar.	2	0	1	0
Destan Dönemi Türk şiirinin genel özelliklerini açıklar.	2	1	1	0
Türk edebiyatını dönemlere ayırır.	2	1	1	50
Halk hikâyesini tanımlar ve genel özelliklerini kavrar.	1	1	0	100
Dini-Tasavvufî halk şiirinin genel özelliklerini açıklar.	2	2	0	100
Dini-Tasavvufî halk şiiri nazım şekillerini inceler.	3	1	0	33
Aşık tarzı halk şiirlerini tanıtır.	1	0	0	0
Halk şiirini tanımlar ve genel özelliklerini kavrar.	2	1	1	50
Anonim halk şiirinin genel özelliklerini açıklar.	1	0	1	0
FİLİMSİLER	4	4	0	100
Noktalama İşaretleri	1	1	0	100
Filimsiler	1	1	0	100
Yazım Kuralları	1	0	1	0
Servetifunun Dönemi hikâye yazarlarını tanıtır.	1	0	0	0
Millî Edebiyat Dönemi hikâye yazarlarını tanıtır.	1	0	0	0
Aşık tarzı halk şiirinin genel özelliklerini açıklar.	1	0	1	0
Millî Edebiyat Dönemi hikâyesinin genel özelliklerini kavrar.	1	1	0	100
Tanzimat Dönemi hikâyesinin genel özelliklerini kavrar.	2	0	0	0
Servetifunun Dönemi hikâyesinin genel özelliklerini kavrar.	1	0	0	0
Geçiş Dönemi edebiyatını tanıtır ve genel özelliklerini kavrar.	5	3	0	60
Mesneviyi tanımlar ve genel özelliklerini kavrar.	1	0	0	0

TYT Sosyal	S	D	Y	B%
Tarih-1	1	1	0	100
Anadolu'daki ilk Türk siyasi teşekküllerinin birbirleriyle ve çevre devletlerle olan ilişkilerini uzlaşma ve çatışma bağl	1	1	0	100
İslam dünyasının korunması bağlamında Türkiye Selçuklu Devleti ve Eyyubi Devleti'nin Haçlılarla yaptıkları mücade	1	1	0	100
Osmanlı Beyliği'nin devletleşme sürecini Bizans'la olan ilişkileri çerçevesinde analiz eder.	3	2	0	67
Rumeli'deki fetihler ile iskân (şenlendirme) ve istimâlet politikalarının amaçlarını ve etkilerini analiz eder.	2	0	1	0
Osmanlı Devleti'nin Anadolu'da Türk siyasi birliğini sağlamaya yönelik faaliyetlerini ve sonuçlarını analiz eder.	4	0	1	0
Coğrafya-1	1	0	1	0
Dünya'nın tektonik oluşumunu açıklar.	1	0	1	0
Kayaçların özellikleri ile yeryüzü şekillerinin oluşum süreçlerini ilişkilendirir.	1	0	0	0
Dış kuvvetleri yer şekillerinin oluşum sürecine etkileri açısından açıklar.	4	2	0	50
Türkiye'deki yer şekillerinin oluşum sürecine iç kuvvetlerin etkisini açıklar.	1	0	0	0
İç kuvvetleri; yer şekillerinin oluşum sürecine etkileri açısından açıklar.	3	1	1	33
Felsefe	1	1	0	100
Düşünme ve akıl yürütmeye dili doğru kullanmanın önemi açıklar.	1	1	0	100
Felsefenin insan ve toplum hayatı üzerindeki rolünü örneklerle açıklar.	1	1	0	100
Düşünme ve akıl yürütmeye ilişkin kavramları açıklar.	2	0	0	0
Felsefi düşüncenin özelliklerini açıklar.	1	0	1	0
Din Kül. ve Ahl. Bil.	2	2	0	100
Allah inancının insan hayatındaki yeri ve önemini yorumlar.	2	2	0	100
İsim ve sıfatlarının yansımalarıyla Allah'ı tanıtır.	1	0	1	0
Hz. Muhammed ile genç sahabiler arasındaki iletişimi değerlendirir.	1	1	0	100

TYT Matematik	S	D	Y	B%
Matematik-1	3	0	0	0
n elemanlı bir kümenin r tane elemanın kaç farklı şekilde seçilebileceğini hesaplar.	3	0	0	0
Olasılık kavramı ile ilgili uygulamalar yapar.	2	1	0	50
Fonksiyonlarda bileşke işlemiyle ilgili işlemler yapar.	9	0	1	0
Fonksiyonlarla ilgili problemler çözer.	5	0	1	0
n çeşit nesne ile oluşturulabilecek r li dizilişlerin (permütasyonların) kaç farklı şekilde yapılabileceğini hesaplar.	3	0	0	0
Binom açılımını yapar.	3	1	0	33
Fonksiyonların grafiklerini yorumlar.	3	0	0	0
Sınırlı sayıda tekrarlayan nesnelerin dizilişlerini (permütasyonlarını) açıklayarak problemler çözer.	2	0	1	0

TYT Fen	S	D	Y	B%
Fizik	1	0	1	0
Üreteçlerin seri ve paralel bağlanma gerekliliklerini açıklar.	1	0	1	0
Basınç ve basınç kuvveti kavramlarının katı, durgun sıvı ve gazlarda bağlı olduğu değişkenleri açıklar.	5	2	0	40
Dünya'nın manyetik alanının sonuçlarını açıklar.	1	0	1	0
Elektrik enerjisi ve elektriksel güç kavramlarını ilişkilendirir.	1	0	0	0
Miknatısların oluşturduğu manyetik alanı ve özelliklerini açıklar.	1	1	0	100
Üzerinden akım geçen düz bir iletken telin oluşturduğu manyetik alanı etkileyen değişkenleri analiz eder.	1	0	0	0
Kimya	1	0	0	0
Kimyanın temel kanunlarını açıklar.	1	0	0	0
Mol kavramını açıklar.	3	0	0	0
Kimyasal tepkimeleri açıklar.	2	0	0	0
Kütle, mol sayısı, molekül sayısı, atom sayısı ve gazlar için normal şartlarda hacim kavramlarını birbirleriyle ilişkilir	4	0	0	0
Biyoloji	3	0	0	0
Mitoz ve mayozu karşılaştırır.	3	0	0	100
Eşeysiz üremeyi örneklerle açıklar.	1	1	0	100
Eşeyli üremeyi örneklerle açıklar.	2	1	0	50
Eşeyli ve eşeysiz üremeyi karşılaştırır.	1	0	0	0
Hücre bölünmesinin kontrolünü ve kanseri açıklar.	1	1	0	100
Mayozun I. evresinde gerçekleşen olayları açıklar.	1	0	0	0
Genetik kavramları açıklar.	1	0	0	0

SINAV SONUÇ BELGESİ	10 SINIF ATLAS DES 03 (OS02-10.06DES03)
KAHRAMANMARAŞ / TÜRKÖĞLU / YEDİ GÜZEL ADAM ANADOLU İMAN	HATİP LİSESİ DERSLERE GÖRE BAŞARI ANALİZİ

Öğrenci	Numara	Sınıf
YUSUF KALAY	978	10D

Puan Türü	Puan	Genel Ort.	Dereceler				
			Snf	Kurum	İlçe	İl	Genel
TYT	▼ 242,913	264,540	11	34	34	979	1952
Puanı Hesaplanan:			61	61	1191	3648	
Katılımlar:			14	61	61	1191	3648

Ders	Soru	Doğru	Yanlış	Net	Başarı %	Sınıf Ort.	Kurum Ort.	Genel Ort.
Türkçe	30	9	8	7,00	23	▼ 13,93	▼ 11,35	▼ 10,67
Tarih-1	11	4	3	3,25	30	▼ 5,45	▼ 4,36	▼ 3,82
Coğrafya-1	10	5	4	4,00	40	▲ 3,77	▲ 3,91	▲ 3,28
Felsefe	5	1	2	0,50	10	▼ 2,20	▼ 2,76	▼ 2,70
Din Kül. ve Ahl. Bil.	4	1	2	0,50	13	▼ 2,79	▼ 2,71	▼ 2,64
TYT Sosyal	30	11	11	8,25	28	▼ 14,20	▼ 13,74	▼ 12,44
Matematik-1	30	11	7	9,25	31	▲ 4,96	▲ 5,84	▲ 8,83
Fizik	10	4	3	3,25	33	▲ 2,50	▲ 2,75	▲ 2,95
Kimya	10	1	0	1,00	10	▲ 0,36	▲ 0,58	▼ 1,55
Biyoloji	10	6	4	5,00	50	▼ 6,20	▲ 4,74	▲ 4,66
TYT Fen	30	11	7	9,25	31	▲ 9,05	▲ 8,07	▲ 9,16
Toplam:	120	42	33	33,75	28	▼ 42,14	▼ 39,00	▼ 41,10

Soru No	123456789012345678901234567890
---------	--------------------------------

TYT Türkçe	bE CC EBE b A cc d aBEce
Cevap Anahtarı	B CEACCEBADEBEBCACACDDEBCDDBEAC

TYT Sosyal	bCb a E E baCACC bEeC be B eDe
Cevap Anahtarı	B ECBACDEDEECBCACEAAECCDDAABEADC

TYT Matematik	cB AcCC AaAA b BCD cDb a
Cevap Anahtarı	B BBAAECCDAEAABEDCEBDCADDEECDB

TYT Fen	ABCb e eB C cAAaCebEDC
Cevap Anahtarı	B EABCCEDCDBEBCCDAEDABEAADCBCEDC

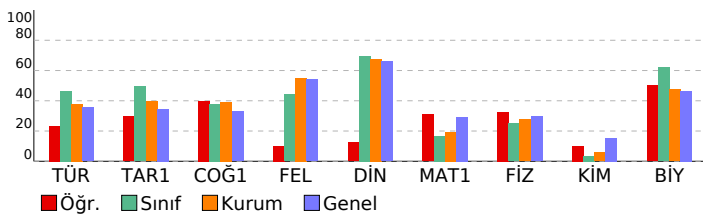

TYT Türkçe	S	D	Y	B%
Türkçe				
Destan Dönemi Türk şiirini tanıtır ve türlerini açıklar.	2	1	0	50
Destan Dönemi Türk şiirinin genel özelliklerini açıklar.	2	0	0	0
Türk edebiyatını dönemlere ayırır.	2	1	0	50
Halk hikâyesini tanımlar ve genel özelliklerini kavrar.	1	1	0	100
Dini-Tasavvufî halk şiirinin genel özelliklerini açıklar.	2	1	1	50
Dini-Tasavvufî halk şiiri nazım şekillerini inceler.	3	0	1	0
Aşık tarzı halk şiirlerini tanıtır.	1	0	0	0
Halk şiirini tanımlar ve genel özelliklerini kavrar.	2	0	1	0
Anonim halk şiirinin genel özelliklerini açıklar.	1	0	0	0
FİLİMSİLER	4	4	0	100
Noktalamalı İşaretleri	1	0	1	0
Filimsiler	1	1	0	100
Yazım Kuralları	1	0	1	0
Servetifunun Dönemi hikâye yazarlarını tanıtır.	1	0	0	0
Millî Edebiyat Dönemi hikâye yazarlarını tanıtır.	1	0	0	0
Aşık tarzı halk şiirinin genel özelliklerini açıklar.	1	0	1	0
Millî Edebiyat Dönemi hikâyesinin genel özelliklerini kavrar.	1	0	0	0
Tanzimat Dönemi hikâyesinin genel özelliklerini kavrar.	2	0	0	0
Servetifunun Dönemi hikâyesinin genel özelliklerini kavrar.	1	0	0	0
Geçiş Dönemi edebiyatını tanıtır ve genel özelliklerini kavrar.	5	1	3	20
Mesneviyi tanımlar ve genel özelliklerini kavrar.	1	0	1	0

TYT Sosyal	S	D	Y	B%
Tarih-1				
Anadolu'daki ilk Türk siyasi teşekküllerinin birbirleriyle ve çevre devletlerle olan ilişkilerini uzlaşma ve çatışma bağl	1	1	0	100
İslam dünyasının korunması bağlamında Türkiye Selçuklu Devleti ve Eyyubi Devleti'nin Haçlılarla yaptıkları mücade	1	0	0	0
Osmanlı Beyliği'nin devletleşme sürecini Bizans'la olan ilişkileri çerçevesinde analiz eder.	3	1	1	33
Rumeli'deki fetihler ile İskân (şenlendirme) ve istimâlet politikalarının amaçlarını ve etkilerini analiz eder.	2	1	0	50
Osmanlı Devleti'nin Anadolu'da Türk siyasi birliğini sağlamaya yönelik faaliyetlerini ve sonuçlarını analiz eder.	4	1	2	25
Coğrafya-1				
Dünya'nın tektonik oluşumunu açıklar.	1	0	1	0
Kayaçların özellikleri ile yeryüzü şekillerinin oluşum süreçlerini ilişkilendirir.	1	0	1	0
Dış kuvvetleri yer şekillerinin oluşum sürecine etkileri açısından açıklar.	4	2	1	50
Türkiye'deki yer şekillerinin oluşum sürecine iç kuvvetlerin etkisini açıklar.	1	0	1	0
İç kuvvetleri; yer şekillerinin oluşum sürecine etkileri açısından açıklar.	3	3	0	100
Felsefe				
Düşünme ve akıl yürütmeye dili doğru kullanmanın önemi açıklar.	1	0	1	0
Felsefenin insan ve toplum hayatı üzerindeki rolünü örneklerle açıklar.	1	1	0	100
Düşünme ve akıl yürütmeye ilişkin kavramları açıklar.	2	0	0	0
Felsefi düşüncenin özelliklerini açıklar.	1	0	1	0
Din Kül. ve Ahl. Bil.				
Allah inancının insan hayatındaki yeri ve önemini yorumlar.	2	0	2	0
İsim ve sıfatlarının yansımalarıyla Allah'ı tanıtır.	1	1	0	100
Hz. Muhammed ile genç sahabiler arasındaki iletişimi değerlendirir.	1	0	0	0

TYT Matematik	S	D	Y	B%
Matematik-1				
n elemanlı bir kümenin r tane elemanın kaç farklı şekilde seçilebileceğini hesaplar.	3	2	0	67
Olasılık kavramı ile ilgili uygulamalar yapar.	2	1	1	50
Fonksiyonlarda bileşke işlemiyle ilgili işlemler yapar.	9	4	1	44
Fonksiyonlarla ilgili problemler çözer.	5	1	1	20
n çeşit nesne ile oluşturulabilecek r li dizilişlerin (permütasyonların) kaç farklı şekilde yapılabileceğini hesaplar.	3	2	1	67
Binom açılımını yapar.	3	1	1	33
Fonksiyonların grafiklerini yorumlar.	3	0	2	0
Sınırlı sayıda tekrarlayan nesnelerin dizilişlerini (permütasyonlarını) açıklayarak problemler çözer.	2	0	0	0

TYT Fen	S	D	Y	B%
Fizik				
Üreteçlerin seri ve paralel bağlanma gerekliliklerini açıklar.	1	0	0	0
Basıncı ve basınç kuvveti kavramlarının katı, durgun sıvı ve gazlarda bağlı olduğu değişkenleri açıklar.	5	2	2	40
Dünya'nın manyetik alanının sonuçlarını açıklar.	1	0	1	0
Elektrik enerjisi ve elektriksel güç kavramlarını ilişkilendirir.	1	1	0	100
Miknatısların oluşturduğu manyetik alanı ve özelliklerini açıklar.	1	1	0	100
Üzerinden akım geçen düz bir iletken telin oluşturduğu manyetik alanı etkileyen değişkenleri analiz eder.	1	0	0	0
Kimya				
Kimyanın temel kanunlarını açıklar.	1	0	0	0
Mol kavramını açıklar.	3	0	0	0
Kimyasal tepkimeleri açıklar.	2	1	0	50
Kütle, mol sayısı, molekül sayısı, atom sayısı ve gazlar için normal şartlarda hacim kavramlarını birbirleriyle ilişkilir	4	0	0	0
Biyoloji				
Mitoz ve mayozu karşılaştırır.	3	1	2	33
Eşeyiz üremeyi örneklerle açıklar.	1	1	0	100
Eşeyli üremeyi örneklerle açıklar.	2	2	0	100
Eşeyli ve eşeyiz üremeyi karşılaştırır.	1	1	0	100
Hücre bölünmesinin kontrolünü ve kanseri açıklar.	1	1	0	100
Mayozun I. evresinde gerçekleşen olayları açıklar.	1	1	0	0
Genetik kavramları açıklar.	1	0	1	0

SINAV SONUÇ BELGESİ	10 SINIF ATLAS DES 03 (OS02-10.06DES03)
KAHRAMANMARAŞ / TÜRKÖĞLU / YEDİ GÜZEL ADAM ANADOLU İMAN	HATİP LİSESİ DERSLERE GÖRE BAŞARI ANALİZİ

Öğrenci	Numara	Sınıf
ZEYNEP BOZDAĞ	987	10D

Puan Türü	Puan	Genel Ort.	Dereceler				
			Snf	Kurum	İlçe	İl	Genel
TYT	▲ 266,560	264,540	6	18	18	890	1621
Puanı Hesaplanan:			61	61	1191	3648	
Katılımlar:			14	61	61	1191	3648

Ders	Soru	Doğru	Yanlış	Net	Başarı %	Sınıf Ort.	Kurum Ort.	Genel Ort.
Türkçe	30	16	7	14,25	48	▲ 13,93	▲ 11,35	▲ 10,67
Tarih-1	11	6	3	5,25	48	▼ 5,45	▲ 4,36	▲ 3,82
Coğrafya-1	10	5	1	4,75	48	▲ 3,77	▲ 3,91	▲ 3,28
Felsefe	5	3	1	2,75	55	▲ 2,20	▼ 2,76	▲ 2,70
Din Kült. ve Ahl. Bil.	4	3	0	3,00	75	▲ 2,79	▲ 2,71	▲ 2,64
TYT Sosyal	30	17	5	15,75	53	▲ 14,20	▲ 13,74	▲ 12,44
Matematik-1	30	9	4	8,00	27	▲ 4,96	▲ 5,84	▼ 8,83
Fizik	10	2	4	1,00	10	▼ 2,50	▼ 2,75	▼ 2,95
Kimya	10	0	0	0,00	0	▼ 0,36	▼ 0,58	▼ 1,55
Biyoloji	10	4	4	3,00	30	▼ 6,20	▼ 4,74	▼ 4,66
TYT Fen	30	6	8	4,00	13	▼ 9,05	▼ 8,07	▼ 9,16
Toplam:	120	48	24	42,00	35	▼ 42,14	▲ 39,00	▲ 41,10

Soru No	1234567890123456789012345678901234567890
---------	--

TYT Türkçe	CadCC BdDE E bCceA Dc B DBEAC
Cevap Anahtarı	B CEACCEBADEBEBDCABACDDBEAC

TYT Sosyal	ddBA bEDE C dACE E C DabBE DC
Cevap Anahtarı	B ECBACDEDEECBACEAAECCDDAABEADC

TYT Matematik	B d C EAc BCdb DD d
Cevap Anahtarı	B BBAAECCDAEAABEDCEBDCADDEECDB

TYT Fen	caCC e e c dDCdCEa
Cevap Anahtarı	B EABCCEDCDBEBCCDAEDABEAADCBCEDC

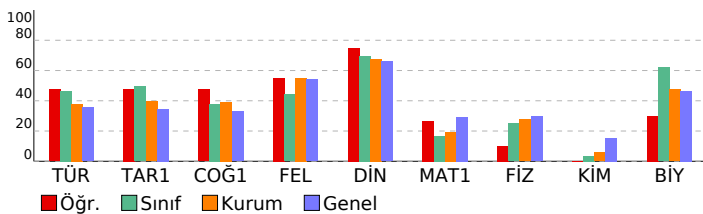

TYT Türkçe	S	D	Y	B%
Türkçe				
Destan Dönemi Türk şiirini tanıtır ve türlerini açıklar.	2	2	0	100
Destan Dönemi Türk şiirinin genel özelliklerini açıklar.	2	1	1	50
Türk edebiyatını dönemlere ayırır.	2	2	0	100
Halk hikâyesini tanımlar ve genel özelliklerini kavrar.	1	0	0	0
Dini-Tasavvufî halk şiirinin genel özelliklerini açıklar.	2	0	2	0
Dini-Tasavvufî halk şiiri nazım şekillerini inceler.	3	0	1	0
Aşık tarzı halk şiirlerini tanıtır.	1	0	0	0
Halk şiirini tanımlar ve genel özelliklerini kavrar.	2	1	1	50
Anonim halk şiirinin genel özelliklerini açıklar.	1	0	1	0
FİLİMSİLER	4	4	0	100
Noktalama İşaretleri	1	1	0	100
Filimsiler	1	1	0	100
Yazım Kuralları	1	0	1	0
Servetifunun Dönemi hikâye yazarlarını tanıtır.	1	0	0	0
Millî Edebiyat Dönemi hikâye yazarlarını tanıtır.	1	0	0	0
Aşık tarzı halk şiirinin genel özelliklerini açıklar.	1	1	0	100
Millî Edebiyat Dönemi hikâyesinin genel özelliklerini kavrar.	1	0	0	0
Tanzimat Dönemi hikâyesinin genel özelliklerini kavrar.	2	0	1	0
Servetifunun Dönemi hikâyesinin genel özelliklerini kavrar.	1	0	1	0
Geçiş Dönemi edebiyatını tanıtır ve genel özelliklerini kavrar.	5	4	1	80
Mesneviyi tanımlar ve genel özelliklerini kavrar.	1	1	0	100

TYT Sosyal	S	D	Y	B%
Tarih-1				
Anadolu'daki ilk Türk siyasi teşekküllerinin birbirleriyle ve çevre devletlerle olan ilişkilerini uzlaşma ve çatışma bağl	1	1	0	100
İslam dünyasının korunması bağlamında Türkiye Selçuklu Devleti ve Eyyubi Devleti'nin Haçlılarla yaptıkları mücade	1	1	0	100
Osmanlı Beyliği'nin devletleşme sürecini Bizans'la olan ilişkileri çerçevesinde analiz eder.	3	3	0	100
Rumeli'deki fetihler ile iskan (şenlendirme) ve istimâlet politikalarının amaçlarını ve etkilerini analiz eder.	2	0	1	0
Osmanlı Devleti'nin Anadolu'da Türk siyasi birliğini sağlamaya yönelik faaliyetlerini ve sonuçlarını analiz eder.	4	1	2	25
Coğrafya-1				
Dünya'nın tektonik oluşumunu açıklar.	1	1	0	100
Kayaçların özellikleri ile yeryüzü şekillerinin oluşum süreçlerini ilişkilendirir.	1	0	0	0
Dış kuvvetleri yer şekillerinin oluşum sürecine etkileri açısından açıklar.	4	1	1	25
Türkiye'deki yer şekillerinin oluşum sürecine iç kuvvetlerin etkisini açıklar.	1	0	0	0
İç kuvvetleri; yer şekillerinin oluşum sürecine etkileri açısından açıklar.	3	3	0	100
Felsefe				
Düşünme ve akıl yürütmeye dili doğru kullanmanın önemi açıklar.	1	1	0	100
Felsefenin insan ve toplum hayatı üzerindeki rolünü örneklerle açıklar.	1	1	0	100
Düşünme ve akıl yürütmeye ilişkin kavramları açıklar.	2	0	1	0
Felsefi düşüncenin özelliklerini açıklar.	1	1	0	100
Din Kült. ve Ahl. Bil.				
Allah inancının insan hayatındaki yeri ve önemini yorumlar.	2	1	0	50
İsim ve sıfatlarının yansımalarıyla Allah'ı tanıtır.	1	1	0	100
Hz. Muhammed ile genç sahabiler arasındaki iletişimi değerlendirir.	1	1	0	100

TYT Matematik	S	D	Y	B%
Matematik-1				
n elemanlı bir kümenin r tane elemanın kaç farklı şekilde seçilebileceğini hesaplar.	3	2	0	67
Olasılık kavramı ile ilgili uygulamalar yapar.	2	1	1	50
Fonksiyonlarda bileşke işlemiyle ilgili işlemler yapar.	9	1	1	11
Fonksiyonlarla ilgili problemler çözer.	5	0	1	0
n çeşit nesne ile oluşturulabilecek r li dizilişlerin (permütasyonların) kaç farklı şekilde yapılabileceğini hesaplar.	3	3	0	100
Binom açılımını yapar.	3	2	0	67
Fonksiyonların grafiklerini yorumlar.	3	0	0	0
Sınırlı sayıda tekrarlayan nesnelerin dizilişlerini (permütasyonlarını) açıklayarak problemler çözer.	2	0	1	0

TYT Fen	S	D	Y	B%
Fizik				
Üreteçlerin seri ve paralel bağlanma gereçlerini açıklar.	1	0	0	0
Basınç ve basınç kuvveti kavramlarının katı, durgun sıvı ve gazlarda bağlı olduğu değişkenleri açıklar.	5	2	2	40
Dünya'nın manyetik alanının sonuçlarını açıklar.	1	0	1	0
Elektrik enerjisi ve elektriksel güç kavramlarını ilişkilendirir.	1	0	0	0
Miknatısların oluşturduğu manyetik alanı ve özelliklerini açıklar.	1	0	1	0
Üzerinden akım geçen düz bir iletken telin oluşturduğu manyetik alanı etkileyen değişkenleri analiz eder.	1	0	0	0
Kimya				
Kimyanın temel kanunlarını açıklar.	1	0	0	0
Mol kavramını açıklar.	3	0	0	0
Kimyasal tepkimeleri açıklar.	2	0	0	0
Kütle, mol sayısı, molekül sayısı, atom sayısı ve gazlar için normal şartlarda hacim kavramlarını birbirleriyle ilişkil	4	0	0	0
Biyoloji				
Mitoz ve mayozu karşılaştırır.	3	1	2	33
Eşeyiz üremeyi örneklerle açıklar.	1	1	0	100
Eşeyli üremeyi örneklerle açıklar.	2	0	1	0
Eşeyli ve eşeyiz üremeyi karşılaştırır.	1	0	0	0
Hücre bölünmesinin kontrolünü ve kanseri açıklar.	1	1	0	100
Mayozun I. evresinde gerçekleşen olayları açıklar.	1	1	0	100
Genetik kavramları açıklar.	1	0	1	0