





## OKUL TYT NET LİSTESİ (TYT sıralı)

													KATILIMLAR																						
İL		İLÇE		OKUL						SINAV ADI						OKUL	İLÇE	İL	GENEL																
KAHRAMANMARAŞ		TÜRKOĞLU		YEDİ GÜZEL ADAM ANADOLU İMAM HATİP LİSESİ						10. SINIF 1.SAYI						67	67	67	5041																
Sıra	Ö.No	İsim	Sınıf	TYT Türkçe			TYT Sosyal						TYT Matematik			TYT Fen						Toplam			TYT										
				Edebiyat			Tarih			Coğrafya-1			Felsefe			Din Kül. ve Ahl. Bil.			Matematik			Fizik			Kimya			Biyoloji			D Y N			Puan	Genel
				D	Y	N	D	Y	N	D	Y	N	D	Y	N	D	Y	N	D	Y	N	D	Y	N	D	Y	N	D	Y	N	D	Y	N		
Genel Ortalama				12,12	12,16	9,08	3,14	2,68	2,47	2,80	3,02	2,05	4,79	1,75	4,35	3,22	1,80	2,77	9,24	7,41	7,39	2,05	3,33	1,22	1,71	2,37	1,12	2,23	3,48	1,36	41,30	38,00	31,81	236,540	
Okul Ortalaması				14,12	10,24	11,56	3,94	1,97	3,45	3,27	2,37	2,68	5,07	1,22	4,77	3,27	1,73	2,84	9,21	5,72	7,78	1,87	2,57	1,22	1,79	2,07	1,27	2,93	3,19	2,13	45,47	31,08	37,70	253,980	
59	926	ÖMER CAN KIZIL	10A	9	12	6,00	3	3	2,25	4	3	3,25	2	2	1,50	1	3	0,25	10	4	9,00	2	3	1,25							31	30	23,50	211,911	3198
60	991	TUĞRA D	10C	12	12	9,00	5	1	4,75	2	2	1,50	5	0	5,00	1	1	0,75	6	9	3,75	1	5	-0,25	0	1	-0,25	0	5	-1,25	32	36	23,00	209,898	3253
61	928	ALİ AY	10A	14	14	10,50	2	1	1,75	4	3	3,25	2	2	1,50	4	2	3,50	3	5	1,75	0	2	-0,50	1	1	0,75	0	3	-0,75	30	33	21,75	205,996	3362
62	921	SİMA TEKEREK	10D	11	6	9,50	2	0	2,00	1	2	0,50	4	1	3,75				6	5	4,75	0	1	-0,25	1	0	1,00	1	3	0,25	26	18	21,50	205,434	3378
63	959	İRFAN KARADAĞLI	10B	12	17	7,75	1	5	-0,25	1	7	-0,75	4	4	3,00	3	3	2,25	8	11	5,25	2	2	1,50	3	6	1,50	1	2	0,50	35	57	20,75	203,507	3440
64	949	HASAN BARAZ	10C	11	15	7,25	5	3	4,25	4	3	3,25	1	6	-0,50	1	4	0,00	5	13	1,75	1	7	-0,75	1	5	-0,25	4	5	2,75	33	61	17,75	194,484	3683
65	983	SAMET	10C	8	12	5,00	4	3	3,25	1	5	-0,25	2	1	1,75	0	1	-0,25	5	2	4,50				0	3	-0,75	5	3	4,25	25	30	17,50	194,095	3691
66	913	BEKİR GÜLSEVER	10A	1	7	-0,75	0	1	-0,25	2	0	2,00	0	2	-0,50	1	1	0,75	10	6	8,50	1	2	0,50	0	1	-0,25	2	1	1,75	17	21	11,75	177,498	4096
67	973	AYŞE AKBABA	10C	7	18	2,50													6	10	3,50	3	4	2,00	3	1	2,75	2	4	1,00	21	37	11,75	177,226	4104

NET ORTALAMALARINA GÖRE KIYASLAMA

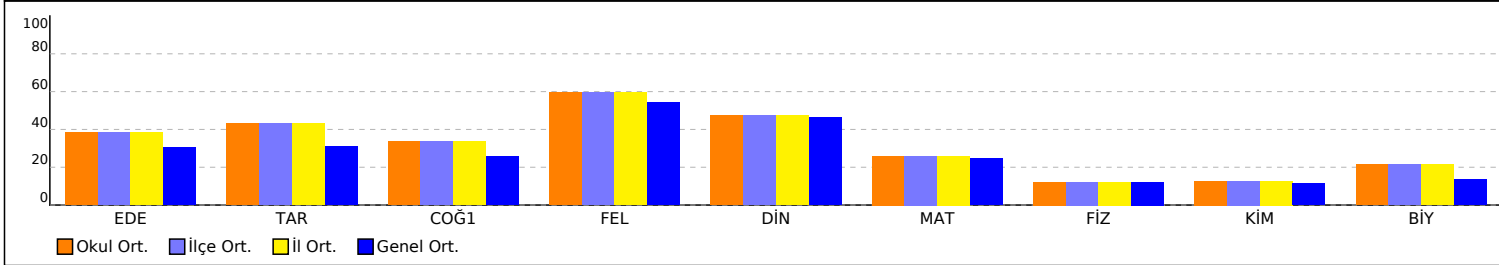

PUAN ORT. GÖRE KIYAS

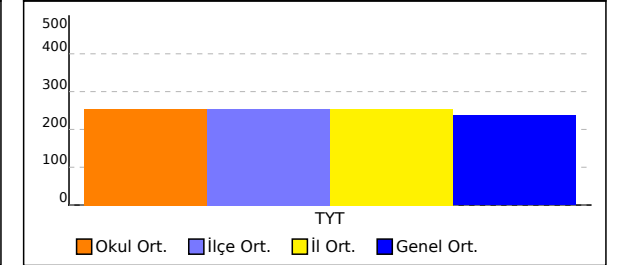

NET ORTALAMASINA GÖRE ŞUBE KARŞILAŞTIRMA

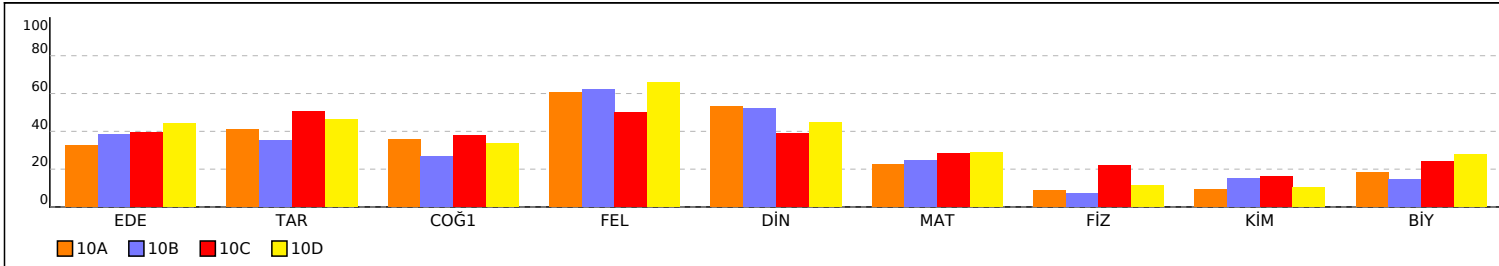

PUANA GÖRE ŞUBE KIYAS

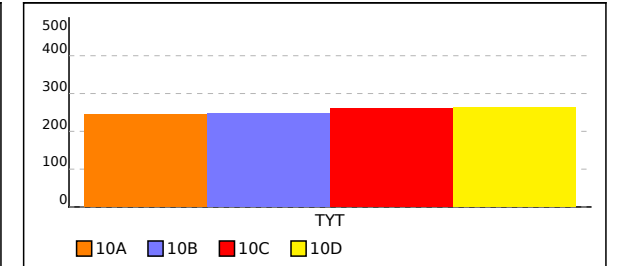

## 10A SINIFI TYT NET LİSTESİ (TYT sıralı)

KATILIMLAR																																			
İL		İLÇE		OKUL						SINAV ADI						OKUL	İLÇE	İL	GENEL																
KAHRAMANMARAŞ		TÜRKOĞLU		YEDİ GÜZEL ADAM ANADOLU İMAM HATİP LİSESİ						10. SINIF 1.SAYI						67	67	67	5041																
Sıra	Ö.No	İsim	Sınıf	TYT Türkçe			TYT Sosyal						TYT Matematik			TYT Fen						Toplam			TYT										
				Edebiyat			Tarih			Coğrafya-1			Felsefe			Din Kül. ve Ahl. Bil.			Matematik			Fizik			Kimya			Biyoloji			D Y N			Puan	Genel
				D	Y	N	D	Y	N	D	Y	N	D	Y	N	D	Y	N	D	Y	N	D	Y	N	D	Y	N	D	Y	N	D	Y	N		
Genel Ortalama				12,12	12,16	9,08	3,14	2,68	2,47	2,80	3,02	2,05	4,79	1,75	4,35	3,22	1,80	2,77	9,24	7,41	7,39	2,05	3,33	1,22	1,71	2,37	1,12	2,23	3,48	1,36	41,30	38,00	31,81	236,540	
Okul Ortalaması				14,12	10,24	11,56	3,94	1,97	3,45	3,27	2,37	2,68	5,07	1,22	4,77	3,27	1,73	2,84	9,21	5,72	7,78	1,87	2,57	1,22	1,79	2,07	1,27	2,93	3,19	2,13	45,47	31,08	37,70	253,980	

SINIF: 10A																																			
1	903	MERVE DEREBEYİ	10A	15	7	13,25	4	4	3,00	5	2	4,50	7	0	7,00	4	1	3,75	17	3	16,25	4	2	3,50	3	0	3,00	4	3	3,25	63	22	57,50	313,513	567
2	927	MERVE BOZDOĞAN	10A	15	8	13,00	5	2	4,50	6	1	5,75	7	0	7,00	6	0	6,00	14	4	13,00				1	3	0,25	3	3	2,25	57	21	51,75	295,971	848
3	914	ZEYNEP KURT	10A	11	7	9,25	5	0	5,00	4	2	3,50	6	1	5,75	4	2	3,50	12	3	11,25	1	0	1,00	3	2	2,50	2	2	1,50	48	19	43,25	271,007	1349
4	911	MERVE ZELİHAÇMK	10A	14	13	10,75	5	1	4,75	3	3	2,25	6	2	5,50	3	3	2,25	8	12	5,00	5	2	4,50	4	3	3,25	5	2	4,50	53	41	42,75	269,599	1382
5	984	HALİL MAZI	10A	10	10	7,50	6	2	5,50	5	2	4,50	7	0	7,00	5	1	4,75	9	4	8,00	3	3	2,25	1	1	0,75	1	1	0,75	47	24	41,00	264,421	1528
6	933	EFRAHİM AKBAŞAK	10A	17	11	14,25	6	2	5,50	5	3	4,25	7	1	6,75	4	2	3,50	5	4	4,00	1	6	-0,50	2	2	1,50	3	4	2,00	50	35	41,25	264,265	1532
7	901	SENAPİŞKİN	10A	17	10	14,50	4	3	3,25	3	2	2,50	7	1	6,75	5	1	4,75	8	10	5,50	1	2	0,50	1	0	1,00	2	5	0,75	48	34	39,50	258,942	1671
8	925	EMİNEGÜL SAYGIL	10A	10	5	8,75	4	1	3,75	2	2	1,50	5	1	4,75	4	2	3,50	12	5	10,75	1	2	0,50	2	1	1,75	4	1	3,75	44	20	39,00	258,337	1695
9	922	EZGİ NAS GÖK	10A	11	13	7,75	2	3	1,25	1	2	0,50	4	4	3,00	4	2	3,50	14	6	12,50				1	3	0,25	5	3	4,25	42	36	33,00	240,371	2277
10	917	ASLI AKKUŞ	10A	17	12	14,00	3	3	2,25	4	4	3,00	6	2	5,50	4	2	3,50	4	10	1,50	2	4	1,00	1	4	0,00	3	5	1,75	44	46	32,50	237,985	2340
11	110	KÜBRA AKILLI	10A	14	7	12,25	5	2	4,50	2	1	1,75	4	0	4,00	3	1	2,75	2	6	0,50				1	1	0,75	2	0	2,00	33	18	28,50	226,189	2734
12	915	HİRA	10A	13	8	11,00	1	0	1,00				7	0	7,00	4	2	3,50	2	2	1,50							2	0	2,00	29	12	26,00	218,806	2974
13	963	CELİL OĞUL	10A	8	12	5,00	5	1	4,75	5	2	4,50	6	2	5,50	2	4	1,00	5	3	4,25										31	24	25,00	216,500	3053
14	912	ÖZLEM ALBENİ	10A	13	16	9,00	4	4	3,00	3	5	1,75	5	3	4,25	4	2	3,50	2	4	1,00	1	2	0,50	1	3	0,25	3	5	1,75	36	44	25,00	216,080	3063
15	926	ÖMER CAN KIZIL	10A	9	12	6,00	3	3	2,25	4	3	3,25	2	2	1,50	1	3	0,25	10	4	9,00	2	3	1,25							31	30	23,50	211,911	3198
16	928	ALİ AY	10A	14	14	10,50	2	1	1,75	4	3	3,25	2	2	1,50	4	2	3,50	3	5	1,75	0	2	-0,50	1	1	0,75	0	3	-0,75	30	33	21,75	205,996	3362
17	913	BEKİR GÜLSEVER	10A	1	7	-0,75	0	1	-0,25	2	0	2,00	0	2	-0,50	1	1	0,75	10	6	8,50	1	2	0,50	0	1	-0,25	2	1	1,75	17	21	11,75	177,498	4096

NET ORTALAMALARINA GÖRE KİYASLAMA

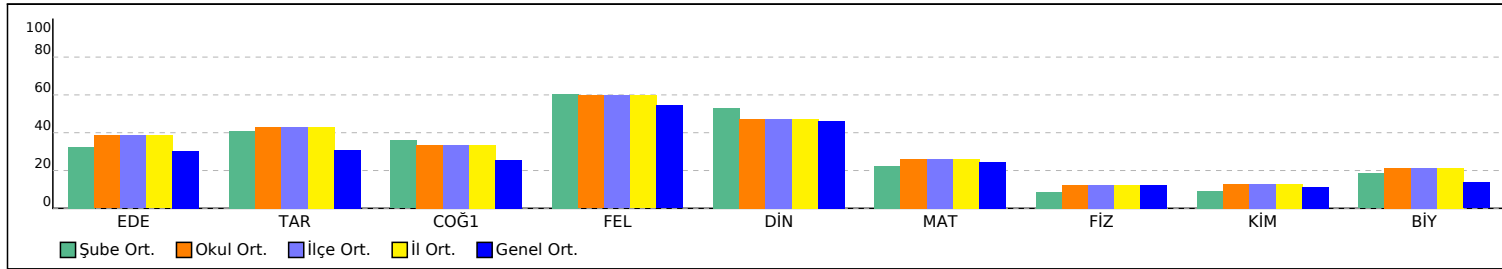

PUAN ORT. GÖRE KİYAS

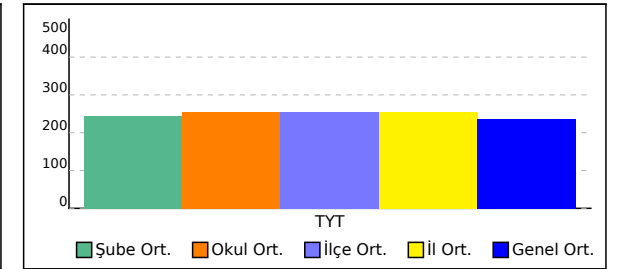

## 10B SINIFI TYT NET LİSTESİ (TYT sıralı)

İL		İLÇE		OKUL											SINAV ADI											KATILIMLAR									
																										OKUL	İLÇE	İL	GENEL						
KAHRAMANMARAŞ		TÜRKOĞLU		YEDİ GÜZEL ADAM ANADOLU İMAM HATİP LİSESİ											10. SINIF 1.SAYI											67	67	67	5041						
Sıra	Ö.No	İsim	Sınıf	TYT Türkçe			TYT Sosyal									TYT Matematik			TYT Fen						Toplam			TYT							
				Edebiyat			Tarih			Coğrafya-1			Felsefe			Din Kül. ve Ahl. Bil.			Matematik			Fizik		Kimya		Biyoloji		D Y N			Puan	Genel			
				D	Y	N	D	Y	N	D	Y	N	D	Y	N	D	Y	N	D	Y	N	D	Y	N	D	Y	N	D	Y	N	D	Y	N		
<b>Genel Ortalama</b>				12,12	12,16	9,08	3,14	2,68	2,47	2,80	3,02	2,05	4,79	1,75	4,35	3,22	1,80	2,77	9,24	7,41	7,39	2,05	3,33	1,22	1,71	2,37	1,12	2,23	3,48	1,36	41,30	38,00	31,81	236,540	
<b>Okul Ortalaması</b>				14,12	10,24	11,56	3,94	1,97	3,45	3,27	2,37	2,68	5,07	1,22	4,77	3,27	1,73	2,84	9,21	5,72	7,78	1,87	2,57	1,22	1,79	2,07	1,27	2,93	3,19	2,13	45,47	31,08	37,70	253,980	

SINIF: 10B																																			
Sıra	Ö.No	İsim	Sınıf	TYT Türkçe			TYT Sosyal									TYT Matematik			TYT Fen						Toplam			TYT							
				Edebiyat			Tarih			Coğrafya-1			Felsefe			Din Kül. ve Ahl. Bil.			Matematik			Fizik		Kimya		Biyoloji		D Y N			Puan	Genel			
				D	Y	N	D	Y	N	D	Y	N	D	Y	N	D	Y	N	D	Y	N	D	Y	N	D	Y	N	D	Y	N	D	Y	N		
1	936	HACER ATA	10B	18	7	16,25	5	1	4,75	3	2	2,50	6	0	6,00	5	1	4,75	8	9	5,75	1	1	0,75	5	4	4,00	3	2	2,50	54	27	47,25	282,211	1098
2	981	EMİNE KEKLİK	10B	19	8	17,00	4	2	3,50	2	1	1,75	6	1	5,75	2	3	1,25	11	5	9,75	2	1	1,75	2	2	1,50	5	2	4,50	53	25	46,75	280,631	1129
3	997	BEYZANUR POYRAZ	10B	15	8	13,00	3	2	2,50	4	3	3,25	7	1	6,75	3	2	2,50	12	6	10,50	3	5	1,75	1	0	1,00	4	3	3,25	52	30	44,50	274,317	1275
4	943	ERVA LIMON	10B	17	4	16,00	3	3	2,25	5	0	5,00	4	2	3,50	4	1	3,75	12	4	11,00	2	4	1,00	1	1	0,75	1	4	0,00	49	23	43,25	270,000	1373
5	980	GÖKHAN BARMAN	10B	14	9	11,75	6	1	5,75	3	1	2,75	2	0	2,00	5	0	5,00	10	3	9,25	3	2	2,50	4	0	4,00	1	4	0,00	48	20	43,00	269,991	1374
6	941	AHSEN SOLMAZ	10B	14	4	13,00	1	0	1,00	0	1	-0,25	4	1	3,75	3	2	2,50	19	2	18,50				5	3	4,25	0	2	-0,50	46	15	42,25	267,464	1432
7	902	SUDE DİKİLİTAŞ	10B	13	13	9,75	5	2	4,50	4	1	3,75	7	0	7,00	5	1	4,75	7	3	6,25	1	2	0,50	2	2	1,50	5	4	4,00	49	28	42,00	267,225	1443
8	919	LEYLA YILDIZ	10B	17	6	15,50				3	2	2,50	7	0	7,00	4	1	3,75	8	5	6,75	1	1	0,75				4	5	2,75	44	20	39,00	257,359	1730
9	940	FİRDEVS PINAR	10B	14	14	10,50	5	2	4,50	5	2	4,50	7	1	6,75	2	2	1,50	8	5	6,75	1	5	-0,25	1	1	0,75	3	7	1,25	46	39	36,25	249,673	1970
10	955	ASUDE KAHRAMAN	10B	17	5	15,75	2	3	1,25	3	2	2,50	7	0	7,00	3	3	2,25	5	5	3,75	0	1	-0,25	1	1	0,75	2	6	0,50	40	26	33,50	240,694	2262
11	945	EMİNE TÜRKMEN	10B	14	13	10,75	3	2	2,50	3	5	1,75	5	2	4,50	4	2	3,50	8	8	6,00	1	1	0,75	1	1	0,75	2	1	1,75	41	35	32,25	237,676	2348
12	909	YUSUF ARISOY	10B	10	15	6,25	6	2	5,50	3	2	2,50	7	0	7,00	5	0	5,00	4	7	2,25	0	3	-0,75	0	3	-0,75	3	2	2,50	38	34	29,50	229,905	2598
13	0	AHMET SÜREK	10B	12	17	7,75	3	4	2,00	3	5	1,75	7	1	6,75	4	2	3,50	8	8	6,00	2	8	0,00	3	6	1,50	1	7	-0,75	43	58	28,50	226,694	2712
14	905	RİCARDO RAMAZAN	10B	15	15	11,25	3	5	1,75	2	2	1,50	1	1	0,75	4	1	3,75	10	7	8,25	1	6	-0,50	1	1	0,75	0	1	-0,25	37	39	27,25	222,451	2843
15	924	GÜRKAN GÜZEL	10B	9	7	7,25	3	1	2,75	2	5	0,75	2	0	2,00	1	1	0,75	3	1	2,75	2	1	1,75	3	0	3,00	4	2	3,50	29	18	24,50	215,035	3097
16	910	HÜSNEGÜL ASLAN	10B	9	11	6,25	4	2	3,50	1	3	0,25	5	0	5,00	3	2	2,50	7	5	5,75	2	5	0,75	1	3	0,25	1	6	-0,50	33	37	23,75	212,600	3176
17	959	İRFAN KARADAĞLI	10B	12	17	7,75	1	5	-0,25	1	7	-0,75	4	4	3,00	3	3	2,25	8	11	5,25	2	2	1,50	3	6	1,50	1	2	0,50	35	57	20,75	203,507	3440

NET ORTALAMALARINA GÖRE KIYASLAMA

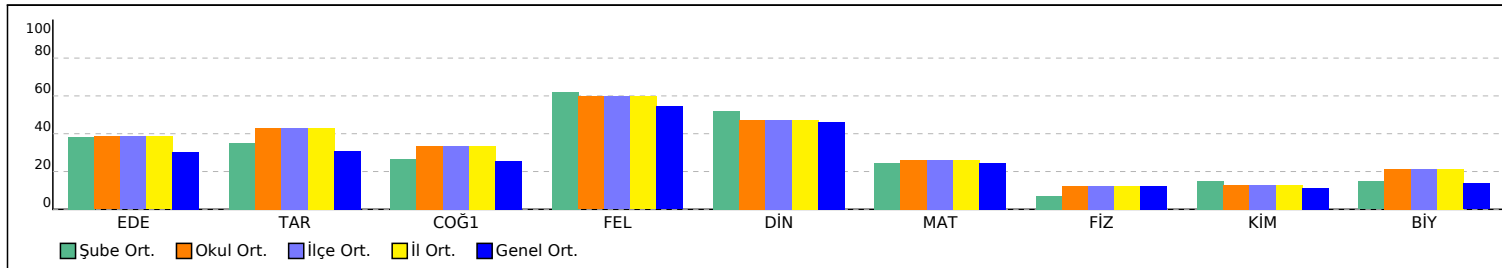

PUAN ORT. GÖRE KIYAS

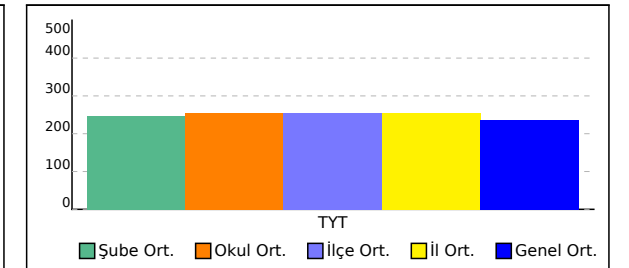

# 10C SINIFI TYT NET LİSTESİ (TYT sıralı)

																		KATILIMLAR																	
İL		İLÇE			OKUL										SINAV ADI									OKUL	İLÇE	İL	GENEL								
KAHRAMANMARAŞ		TÜRKOĞLU			YEDİ GÜZEL ADAM ANADOLU İMAM HATİP LİSESİ										10. SINIF 1.SAYI									67	67	67	5041								
Sıra	Ö.No	İsim	Sınıf	TYT Türkçe			TYT Sosyal									TYT Matematik			TYT Fen						Toplam			TYT							
				Edebiyat			Tarih			Coğrafya-1			Felsefe			Din Kül. ve Ahl. Bil.			Matematik			Fizik		Kimya						Biyoloji					
				D	Y	N	D	Y	N	D	Y	N	D	Y	N	D	Y	N	D	Y	N	D	Y	N	D	Y	N	D	Y	N	Puan	Genel			
Genel Ortalama				12,12	12,16	9,08	3,14	2,68	2,47	2,80	3,02	2,05	4,79	1,75	4,35	3,22	1,80	2,77	9,24	7,41	7,39	2,05	3,33	1,22	1,71	2,37	1,12	2,23	3,48	1,36	41,30	38,00	31,81	236,540	
Okul Ortalaması				14,12	10,24	11,56	3,94	1,97	3,45	3,27	2,37	2,68	5,07	1,22	4,77	3,27	1,73	2,84	9,21	5,72	7,78	1,87	2,57	1,22	1,79	2,07	1,27	2,93	3,19	2,13	45,47	31,08	37,70	253,980	
SINIF: 10C																																			
1	153	NESİBE NUR KAYA	10C	21	6	19,50	7	1	6,75	7	1	6,75	7	0	7,00	3	1	2,75	25	3	24,25	8	2	7,50	8	1	7,75	7	2	6,50	93	17	88,75	407,118	48
2	904	E ZİŞAN GEVREK	10C	24	6	22,50	7	1	6,75	7	1	6,75	7	0	7,00	4	2	3,50	23	4	22,00	8	2	7,50	6	4	5,00	6	4	5,00	92	24	86,00	398,291	67
3	992	HACER NUR KURT	10C	20	8	18,00	4	3	3,25	4	2	3,50	6	1	5,75	4	1	3,75	11	10	8,50	5	3	4,25	5	2	4,50	6	4	5,00	65	34	56,50	310,049	619
4	972	RUMEYSYA YILMAZ	10C	18	12	15,00	4	4	3,00	5	3	4,25	6	2	5,50	3	3	2,25	15	11	12,25	7	3	6,25	2	8	0,00	5	5	3,75	65	51	52,25	297,514	821
5	970	ESMA YİĞİT	10C	21	8	19,00	4	2	3,50	3	0	3,00	7	0	7,00	4	2	3,50	9	3	8,25	2	0	2,00	3	2	2,50	1	3	0,25	54	20	49,00	287,014	994
6	979	SUDE GÖRGÜLÜ	10C	20	10	17,50	6	1	5,75	5	3	4,25	6	1	5,75	4	2	3,50	9	8	7,00	1	5	-0,25	0	6	-1,50	4	5	2,75	55	41	44,75	274,284	1277
7	0	AYŞE N BOZKURT	10C	11	13	7,75	5	2	4,50	5	1	4,75	7	1	6,75	4	2	3,50	10	3	9,25	3	1	2,75	2	5	0,75	3	7	1,25	50	35	41,25	265,180	1498
8	944	BUSE	10C	10	6	8,50	2	1	1,75	3	5	1,75	4	2	3,50	3	2	2,50	14	5	12,75	3	2	2,50	4	5	2,75	3	5	1,75	46	33	37,75	254,652	1817
9	994	GİZEM KAYA	10C	14	13	10,75	4	1	3,75	2	4	1,00	5	2	4,50	4	2	3,50	5	10	2,50	2	4	1,00	3	5	1,75	6	4	5,00	45	45	33,75	242,365	2209
10	0	MUHAMMED BAĞCI	10C	14	11	11,25	5	2	4,50	5	3	4,25	2	0	2,00	3	1	2,75	9	7	7,25	1	3	0,25	2	1	1,75	0	1	-0,25	41	29	33,75	242,060	2222
11	996	BERAT	10C	13	9	10,75	6	2	5,50	4	2	3,50	2	1	1,75	3	0	3,00	2	1	1,75	1	5	-0,25	2	3	1,25	3	5	1,75	36	28	29,00	227,887	2666
12	164	M ENES BOZDAĞ	10C	13	15	9,25	5	3	4,25	5	3	4,25	1	4	0,00	1	1	0,75	9	4	8,00	3	4	2,00							37	34	28,50	226,549	2721
13	998	YİĞİT BOZDOĞAN	10C	11	13	7,75	4	4	3,00	0	5	-1,25	6	2	5,50	4	1	3,75	7	2	6,50	1	0	1,00	0	2	-0,50	2	1	1,75	35	30	27,50	223,748	2809
14	991	TUĞRA D	10C	12	12	9,00	5	1	4,75	2	2	1,50	5	0	5,00	1	1	0,75	6	9	3,75	1	5	-0,25	0	1	-0,25	0	5	-1,25	32	36	23,00	209,898	3253
15	949	HASAN BARAZ	10C	11	15	7,25	5	3	4,25	4	3	3,25	1	6	-0,50	1	4	0,00	5	13	1,75	1	7	-0,75	1	5	-0,25	4	5	2,75	33	61	17,75	194,484	3683
16	983	SAMET	10C	8	12	5,00	4	3	3,25	1	5	-0,25	2	1	1,75	0	1	-0,25	5	2	4,50				0	3	-0,75	5	3	4,25	25	30	17,50	194,095	3691
17	973	AYŞE AKBABA	10C	7	18	2,50													6	10	3,50	3	4	2,00	3	1	2,75	2	4	1,00	21	37	11,75	177,226	4104

NET ORTALAMALARINA GÖRE KIYASLAMA

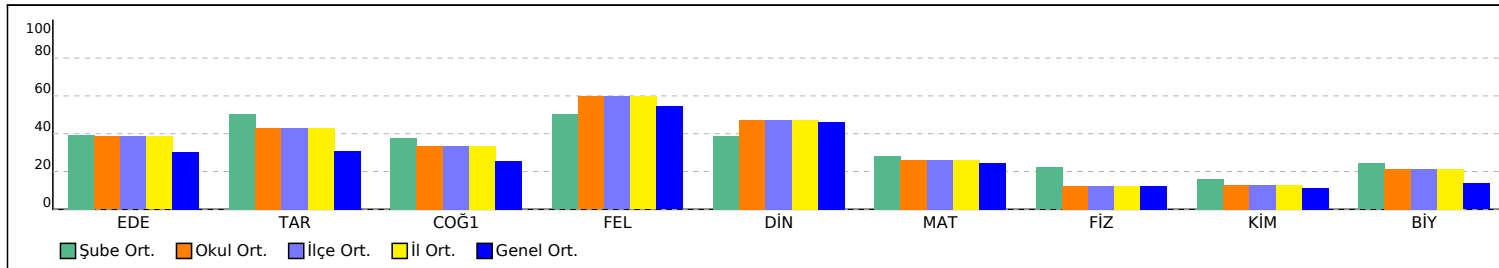

PUAN ORT. GÖRE KIYAS

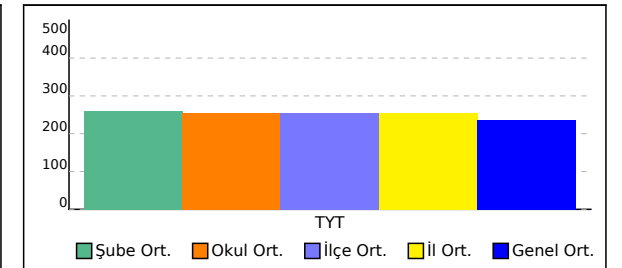

# 10D SINIFI TYT NET LİSTESİ (TYT sıralı)

KATILIMLAR

İL		İLÇE		OKUL									SINAV ADI												OKUL	İLÇE	İL	GENEL							
KAHRAMANMARAŞ		TÜRKOĞLU		YEDİ GÜZEL ADAM ANADOLU İMAM HATİP LİSESİ									10. SINIF 1.SAYI												67	67	67	5041							
Sıra	Ö.No	İsim	Sınıf	TYT Türkçe			TYT Sosyal									TYT Matematik			TYT Fen						Toplam			TYT							
				Edebiyat			Tarih			Coğrafya-1			Felsefe			Din Kül. ve Ahl. Bil.			Matematik			Fizik		Kimya		Biyoloji		D Y N			Puan	Genel			
				D	Y	N	D	Y	N	D	Y	N	D	Y	N	D	Y	N	D	Y	N	D	Y	N	D	Y	N	D	Y	N	D	Y	N		
Genel Ortalama				12,12	12,16	9,08	3,14	2,68	2,47	2,80	3,02	2,05	4,79	1,75	4,35	3,22	1,80	2,77	9,24	7,41	7,39	2,05	3,33	1,22	1,71	2,37	1,12	2,23	3,48	1,36	41,30	38,00	31,81	236,540	
Okul Ortalaması				14,12	10,24	11,56	3,94	1,97	3,45	3,27	2,37	2,68	5,07	1,22	4,77	3,27	1,73	2,84	9,21	5,72	7,78	1,87	2,57	1,22	1,79	2,07	1,27	2,93	3,19	2,13	45,47	31,08	37,70	253,980	

SINIF: 10D																																			
1	939	ESMANUR UYKUN	10D	20	9	17,75	6	1	5,75	5	1	4,75	6	1	5,75	6	0	6,00	10	4	9,00	4	2	3,50			5	4	4,00	62	22	56,50	309,832	623	
2	993	MELİKE KOCA	10D	15	13	11,75	7	1	6,75	6	2	5,50	5	1	4,75	2	2	1,50	15	7	13,25	3	3	2,25	5	2	4,50	5	4	4,00	63	35	54,25	303,978	714
3	976	ŞEVVAL KARAGÖZ	10D	23	7	21,25	1	3	0,25	3	1	2,75	7	0	7,00	4	0	4,00	11	3	10,25	2	2	1,50	2	1	1,75	3	2	2,50	56	19	51,25	293,525	877
4	990	ÖZGE SENA	10D	19	1	18,75	4	1	3,75	1	1	0,75	7	0	7,00	3	3	2,25	16	1	15,75						1	1	0,75	51	8	49,00	286,887	998	
5	952	EBRAR ORÇAN	10D	20	7	18,25	6	2	5,50	4	4	3,00	6	2	5,50	4	2	3,50	5	6	3,50	2	6	0,50	3	5	1,75	5	4	4,00	55	38	45,50	276,651	1211
6	977	RAHİLE AKTOP	10D	13	14	9,50	4	3	3,25	4	1	3,75	6	2	5,50	4	2	3,50	13	6	11,50	1	3	0,25	2	3	1,25	7	3	6,25	54	37	44,75	275,594	1241
7	987	ZEYNEP BOZDAĞ	10D	19	7	17,25	1	2	0,50	2	2	1,50	7	0	7,00	3	2	2,50	7	4	6,00	2	1	1,75	3	3	2,25	2	1	1,75	46	22	40,50	261,731	1596
8	986	NİSA KARABAYIR	10D	16	8	14,00	3	1	2,75	2	2	1,50	2	2	1,50	1	3	0,25	16	2	15,50	0	1	-0,25	3	3	2,25	3	1	2,75	46	23	40,25	261,362	1605
9	982	ALİ EFE	10D	9	13	5,75	3	4	2,00	5	3	4,25	6	2	5,50	2	4	1,00	17	10	14,50	4	4	3,00	2	0	2,00	3	5	1,75	51	45	39,75	261,011	1614
10	978	YUSUF KALAY	10D	13	15	9,25	5	2	4,50	4	3	3,25	6	2	5,50	2	4	1,00	15	7	13,25	2	5	0,75			3	5	1,75	50	43	39,25	258,883	1675	
11	971	BEYZA NUR ZORBA	10D	13	12	10,00	5	2	4,50	5	2	4,50	8	0	8,00	3	3	2,25	9	9	6,75	1	1	0,75	1	2	0,50	3	4	2,00	48	35	39,25	258,816	1678
12	999	NUR HARSE	10D	14	13	10,75	6	0	6,00	1	1	0,75	3	4	2,00	6	0	6,00	6	7	4,25	3	2	2,50			6	4	5,00	45	31	37,25	252,876	1865	
13	907	HATİCE	10D	13	7	11,25	4	1	3,75	3	2	2,50	5	2	4,50	2	4	1,00	10	8	8,00	2	4	1,00	1	0	1,00	5	3	4,25	45	31	37,25	252,761	1870
14	0	NAZ KILIÇ	10D	15	13	11,75	4	2	3,50	4	4	3,00	5	2	4,50	6	0	6,00	5	9	2,75	2	6	0,50	0	4	-1,00	4	5	2,75	45	45	33,75	242,015	2227
15	957	MELİKE KISA	10D	17	9	14,75	5	3	4,25	2	4	1,00	7	1	6,75	3	3	2,25	1	5	-0,25	1	3	0,25	0	3	-0,75	2	4	1,00	38	35	29,25	228,028	2657
16	921	SİMA TEKEREK	10D	11	6	9,50	2	0	2,00	1	2	0,50	4	1	3,75				6	5	4,75	0	1	-0,25	1	0	1,00	1	3	0,25	26	18	21,50	205,434	3378

NET ORTALAMALARINA GÖRE KIYASLAMA

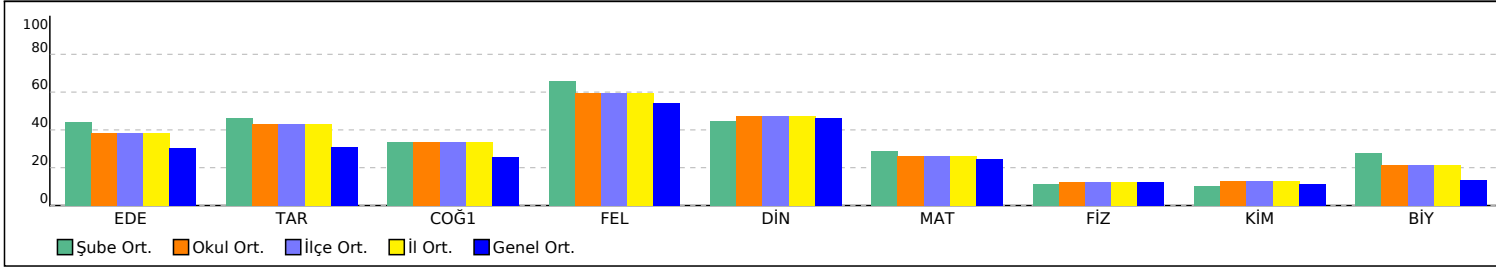

PUAN ORT. GÖRE KIYAS

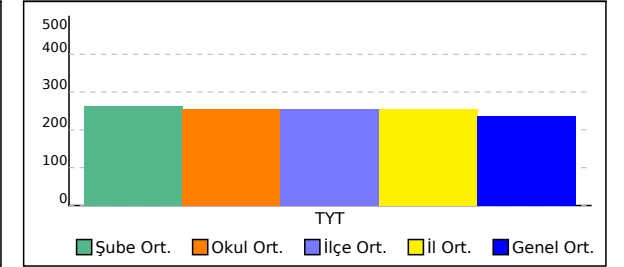

SINAV SONUÇ BELGESİ							
KAHRAMANMARAŞ / TÜRKÖĞLU / YEDİ GÜZEL ADAM ANADOLU İMAN							
Öğrenci		Numara		Sınıf			
ALİ AY		928		10A			
Puan Türü	Puan	Genel Ort.	Dereceler				
			Snf	Kurum	İlçe	İl	Genel
TYT	▼ 205,996	236,540	16	61	61	61	3362
Puanı Hesaplanan:			67	67	67	67	5041
Katılımlar:			17	67	67	67	5041

Ders	Soru	Doğru	Yanlış	Net	Başarı %	Sınıf Ort.	Kurum Ort.	Genel Ort.
Edebiyat	30	14	14	10,50	35	▲ 9,76	▼ 11,56	▲ 9,08
Tarih	8	2	1	1,75	22	▼ 3,28	▼ 3,45	▼ 2,47
Coğrafya-1	8	4	3	3,25	41	▲ 2,87	▲ 2,68	▲ 2,05
Felsefe	8	2	2	1,50	19	▼ 4,84	▼ 4,77	▼ 4,35
Din Kül. ve Ahl. Bil.	6	4	2	3,50	58	▲ 3,19	▲ 2,84	▲ 2,77
TYT Sosyal	30	12	8	10,00	33	▼ 14,18	▼ 13,73	▼ 11,63
Matematik	30	3	5	1,75	6	▼ 6,72	▼ 7,78	▼ 7,39
Fizik	10	0	2	-0,50	-5	▼ 0,85	▼ 1,22	▼ 1,22
Kimya	10	1	1	0,75	8	▼ 0,93	▼ 1,27	▼ 1,12
Biyoloji	10	0	3	-0,75	-8	▼ 1,85	▼ 2,13	▼ 1,36
TYT Fen	30	1	6	-0,50	-2	▼ 3,63	▼ 4,62	▼ 3,69
<b>Toplam:</b>	<b>120</b>	<b>30</b>	<b>33</b>	<b>21,75</b>	<b>18</b>	<b>▼ 34,29</b>	<b>▼ 37,69</b>	<b>▼ 31,80</b>

Soru No	123456789012345678901234567890
TYT Türkçe	cdeBEACDabaCbe BaAecdbCEAab CD
Cevap Anahtarı	B ACDBEACDADECBDBBEADBCEABEDCD
TYT Sosyal	b A CBcDaCE b b E c DEeCdEC
Cevap Anahtarı	B ABBAEBECBBDCEEAACECEBDDDCCEC
TYT Matematik	e aAD aCb b
Cevap Anahtarı	B DEBDCEBDACBADCDCEADCBDDCCCA
TYT Fen	d e dA c db
Cevap Anahtarı	B DBAADEDCCECBDECAEADACADACECDA

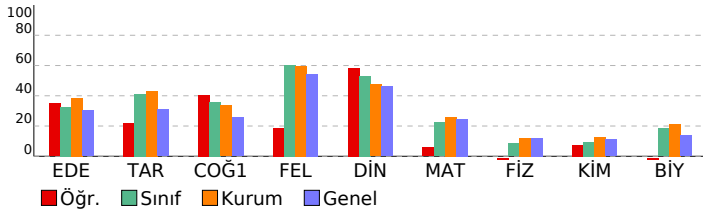

## 10. SINIF 1.SAYI

HATİP LİSESİ		DERSLERE GÖRE BAŞARI ANALİZİ	
<b>TYT Türkçe</b>			
<b>Edebiyat</b>	<b>S</b>	<b>D</b>	<b>Y B%</b>
Edebiyatın Diğer Alanlarla İlişkisi	1	1	0 100
Tiyatro Türleri	1	0	1 0
HİKÂYE	4	4	0 100
TÜRK DİLİ VE EDEBİYATINA GİRİŞ	1	0	1 0
İslamiyet'in Kabulünden Önceki Türk Şiiri	1	0	1 0
Geçiş Dönemi Türk Edebiyatı	2	1	1 50
Türk Edebiyatının Dönemleri	1	0	1 0
İSLAMİYET ÖNCESİ VE GEÇİŞ DÖNEMİ TÜRK EDEBİYATI	1	1	0 100
Türkçenin Tarihi Gelişimi	2	1	1 50
Dede Korkut Hikâyeleri	5	2	2 40
Halk Hikâyeleri	4	3	1 75
Dini Hikâyeler ve Kahramanlık Hikâyeleri	1	0	1 0
ÖĞRETİCİ METİNLER	2	0	2 0
Fecriyat Dönemi'nde Nesir	1	1	0 100
NOKTALAMA İŞARETLERİ	1	0	1 0
Virgöl	1	0	1 0
Parantez (Yay Ayrac)	1	0	0 0

<b>TYT Sosyal</b>			
<b>Tarih</b>	<b>S</b>	<b>D</b>	<b>Y B%</b>
1072-1308 Yılları Arasındaki Başlıca Siyasi Gelişmeler	1	0	0 0
Oğuz Göçleri ve Anadolu	2	1	0 50
Anadolu'nun İlk Fatihleri	1	0	0 0
Anadolu'nun Türkleşmesi	2	0	1 0
Haçlılar Karşısında Türkler	2	1	0 50
<b>Coğrafya-1</b>	<b>S</b>	<b>D</b>	<b>Y B%</b>
Dünya'nın İç Yapısı ve Levha Tektoniji	3	2	1 67
Jeolojik Zamanlar	1	0	0 0
İç Kuvvetler	1	1	0 100
Kayaçlar	2	0	2 0
Türkiye'de İç Kuvvetler	1	1	0 100
<b>Felsefe</b>	<b>S</b>	<b>D</b>	<b>Y B%</b>
Felsefenin Anlamı	4	0	1 0
FELSEFİYİ TANIMA	2	2	0 100
Felsefi Düşünce	2	0	1 0
<b>Din Kül. ve Ahl. Bil.</b>	<b>S</b>	<b>D</b>	<b>Y B%</b>
Allah'ın insan hayatındaki yeri ve önemini yorumlar.	3	2	1 67
Allah'ın varlığı ve birliği konusunda akli ve nakli delilleri analiz eder.	2	1	1 50
İsim ve sıfatlarının yansımalarıyla Allah'ı tanıır.	1	1	0 100

<b>TYT Matematik</b>			
<b>Matematik</b>	<b>S</b>	<b>D</b>	<b>Y B%</b>
Sıralama ve Seçme	5	1	1 20
n çeşit nesne ile oluşturulabilecek r li dizilişlerin (permütasyonların) kaç farklı şekilde yapılabileceğini hesaplar.	5	0	1 0
Sınırlı sayıda tekrarlayan nesnelerin dizilişlerini (permütasyonlarını) açıklayarak problemler çözer.	1	0	0 0
n elemanlı bir kümenin r tane elemanın kaç farklı şekilde seçilebileceğini hesaplar.	6	0	1 0
Binom açılımını yapar.	7	0	0 0
Olasılık kavramı ile ilgili uygulamalar yapar.	6	2	2 33

<b>TYT Fen</b>			
<b>Fizik</b>	<b>S</b>	<b>D</b>	<b>Y B%</b>
Elektrik akımı, direnç ve potansiyel farkı kavramlarını açıklar.	2	0	0 0
Katı bir iletkenin direncininin bağlı olduğu değişkenleri analiz eder.	1	0	0 0
Elektrik akımı, direnç ve potansiyel farkı arasındaki ilişkiyi analiz eder.	4	0	1 0
Üreteçlerin seri ve paralel bağlanma gereçlerini açıklar.	1	0	1 0
Elektrik enerjisi ve elektriksel güç kavramlarını ilişkilendirir.	2	0	0 0
<b>Kimya</b>	<b>S</b>	<b>D</b>	<b>Y B%</b>
Kimyanın Temel Kanunları	10	1	1 10
<b>Biyoloji</b>	<b>S</b>	<b>D</b>	<b>Y B%</b>
Mitotik Evre	7	0	2 0
HÜCRE BÖLÜNMELERİ	1	0	0 0
İnterfaz	1	0	0 0
Eşeysiz Üreme	1	0	1 0



SINAV SONUÇ BELGESİ							
KAHRAMANMARAŞ / TÜRKÖĞLU / YEDİ GÜZEL ADAM ANADOLU İMAN							
Öğrenci				Numara		Sınıf	
ASLI AKKUŞ				917		10A	
Puan Türü	Puan	Genel Ort.	Dereceler				
			Snf	Kurum	İlçe	İl	Genel
TYT	▲ 237,985	236,540	10	44	44	44	2340
Puanı Hesaplanan:			67	67	67	67	5041
Katılımlar:			17	67	67	67	5041

Ders	Soru	Doğru	Yanlış	Net	Başarı %	Sınıf Ort.	Kurum Ort.	Genel Ort.
Edebiyat	30	17	12	14,00	47	▲ 9,76	▲ 11,56	▲ 9,08
Tarih	8	3	3	2,25	28	▼ 3,28	▼ 3,45	▼ 2,47
Coğrafya-1	8	4	4	3,00	38	▲ 2,87	▲ 2,68	▲ 2,05
Felsefe	8	6	2	5,50	69	▲ 4,84	▲ 4,77	▲ 4,35
Din Kül. ve Ahl. Bil.	6	4	2	3,50	58	▲ 3,19	▲ 2,84	▲ 2,77
TYT Sosyal	30	17	11	14,25	48	▲ 14,18	▲ 13,73	▲ 11,63
Matematik	30	4	10	1,50	5	▼ 6,72	▼ 7,78	▼ 7,39
Fizik	10	2	4	1,00	10	▲ 0,85	▼ 1,22	▼ 1,22
Kimya	10	1	4	0,00	0	▼ 0,93	▼ 1,27	▼ 1,12
Biyoloji	10	3	5	1,75	18	▼ 1,85	▼ 2,13	▲ 1,36
TYT Fen	30	6	13	2,75	9	▼ 3,63	▼ 4,62	▼ 3,69
<b>Toplam:</b>	<b>120</b>	<b>44</b>	<b>46</b>	<b>32,50</b>	<b>27</b>	<b>▼ 34,29</b>	<b>▼ 37,69</b>	<b>▲ 31,80</b>

Soru No	123456789012345678901234567890
TYT Türkçe	beDebACDbDcabeBBEAedCDC ABECcD
Cevap Anahtarı	B ACDBEACDADECBBBEADBCEABEDCD
TYT Sosyal	cBeaBE BBdeEdAAEdEbDDaDCCEb
Cevap Anahtarı	B ABBAEBECBBDCCEEAACECBDDDECCEC
TYT Matematik	aaA acC db C aD a de
Cevap Anahtarı	B DEBDCEBDACBADCDCEADCBDDCCCA
TYT Fen	ce e EDe bd c b A CAeAab ac
Cevap Anahtarı	B DBAADEDCCCECBDECAEADACADACECDA

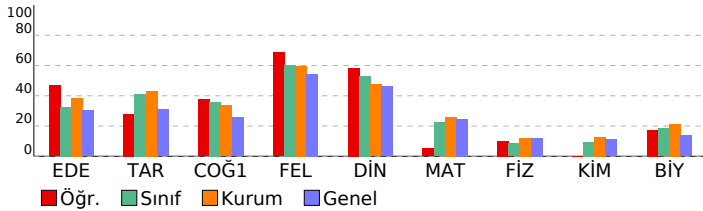

## 10. SINIF 1.SAYI

HATİP LİSESİ		DERSLERE GÖRE BAŞARI ANALİZİ	
<b>TYT Türkçe</b>			
<b>Edebiyat</b>		<b>S</b>	<b>D Y B%</b>
Edebiyatın Diğer Alanlarla İlişkisi	1	1	0 100
Tiyatro Türleri	1	1	0 100
HİKÂYE	4	3	1 75
TÜRK DİLİ VE EDEBİYATINA GİRİŞ	1	0	1 0
İslamiyet'in Kabulünden Önceki Türk Şiiri	1	0	1 0
Geçiş Dönemi Türk Edebiyatı	2	2	0 100
Türk Edebiyatının Dönemleri	1	1	0 100
İSLAMİYET ÖNCESİ VE GEÇİŞ DÖNEMİ TÜRK EDEBİYATI	1	0	0 0
Türkçenin Tarihi Gelişimi	2	2	0 100
Dede Korkut Hikâyeleri	5	3	2 60
Halk Hikâyeleri	4	1	3 25
Dini Hikâyeler ve Kahramanlık Hikâyeleri	1	1	0 100
ÖĞRETİCİ METİNLER	2	1	1 50
Fecriyat Dönemi'nde Nesir	1	0	1 0
NOKTALAMA İŞARETLERİ	1	0	1 0
Virgöl	1	0	1 0
Parantez (Yay Ayrac)	1	1	0 100

<b>TYT Sosyal</b>			
<b>Tarih</b>		<b>S</b>	<b>D Y B%</b>
1072-1308 Yılları Arasındaki Başlıca Siyasi Gelişmeler	1	0	1 0
Oğuz Göçleri ve Anadolu	2	1	0 50
Anadolu'nun İlk Fatihleri	1	1	0 100
Anadolu'nun Türkleşmesi	2	0	1 0
Haçlılar Karşısında Türkler	2	1	1 50
<b>Coğrafya-1</b>		<b>S</b>	<b>D Y B%</b>
Dünya'nın İç Yapısı ve Levha Tektoniji	3	2	1 67
Jeolojik Zamanlar	1	0	1 0
İç Kuvvetler	1	1	0 100
Kayaçlar	2	1	1 50
Türkiye'de İç Kuvvetler	1	0	1 0
<b>Felsefe</b>		<b>S</b>	<b>D Y B%</b>
Felsefenin Anlamı	4	3	1 75
FELSEFİYİ TANIMA	2	2	0 100
Felsefi Düşünce	2	1	1 50
<b>Din Kül. ve Ahl. Bil.</b>		<b>S</b>	<b>D Y B%</b>
Allah'ın varlığı ve birliği konusunda akli ve nakli delilleri analiz eder.	3	1	2 33
Allah'ın varlığı ve birliği konusunda akli ve nakli delilleri analiz eder.	2	2	0 100
İsim ve sıfatlarının yansımalarıyla Allah'ı tanıır.	1	1	0 100

<b>TYT Matematik</b>			
<b>Matematik</b>		<b>S</b>	<b>D Y B%</b>
Sıralama ve Seçme	5	1	2 20
n çeşit nesne ile oluşturulabilecek r li dizilişlerin (permütasyonların) kaç farklı şekilde yapılabileceğini hesaplar.	5	0	2 0
Sınırlı sayıda tekrarlayan nesnelerin dizilişlerini (permütasyonlarını) açıklayarak problemler çözer.	1	0	0 0
n elemanlı bir kümenin r tane elemanın kaç farklı şekilde seçilebileceğini hesaplar.	6	2	3 33
Binom açılımını yapar.	7	0	0 0
Olasılık kavramı ile ilgili uygulamalar yapar.	6	1	4 17

<b>TYT Fen</b>			
<b>Fizik</b>		<b>S</b>	<b>D Y B%</b>
Elektrik akımı, direnç ve potansiyel farkı kavramlarını açıklar.	2	2	0 100
Katı bir iletkenin direncinin bağlı olduğu değişkenleri analiz eder.	1	0	1 0
Elektrik akımı, direnç ve potansiyel farkı arasındaki ilişkiyi analiz eder.	4	0	2 0
Üreteçlerin seri ve paralel bağlanma gerekçelerini açıklar.	1	0	0 0
Elektrik enerjisi ve elektriksel güç kavramlarını ilişkilendirir.	2	0	1 0
<b>Kimya</b>		<b>S</b>	<b>D Y B%</b>
Kimyanın Temel Kanunları	10	1	4 10
<b>Biyoloji</b>		<b>S</b>	<b>D Y B%</b>
Mitotik Evre	7	2	4 29
HÜCRE BÖLÜNMELERİ	1	0	1 0
İnterfaz	1	0	0 0
Eşeysiz Üreme	1	1	0 100

<b>SINAV SONUÇ BELGESİ</b>	<b>10. SINIF 1.SAYI</b>
KAHRAMANMARAŞ / TÜRKÖĞLU / YEDİ GÜZEL ADAM ANADOLU İMAN	HATİP LİSESİ <b>DERSLERE GÖRE BAŞARI ANALİZİ</b>

Öğrenci	Numara	Sınıf
BEKİR GÜLSEVER	913	10A

Puan Türü	Puan	Genel Ort.	Dereceler				
			Snf	Kurum	İlçe	İl	Genel
TYT	▼ 177,498	236,540	17	66	66	66	4096
Puanı Hesaplanan:			67	67	67	67	5041
Katılımlar:			17	67	67	67	5041

Ders	Soru	Doğru	Yanlış	Net	Başarı %	Sınıf Ort.	Kurum Ort.	Genel Ort.
Edebiyat	30	1	7	-0,75	-3	▼ 9,76	▼ 11,56	▼ 9,08
Tarih	8	0	1	-0,25	-3	▼ 3,28	▼ 3,45	▼ 2,47
Coğrafya-1	8	2	0	2,00	25	▼ 2,87	▼ 2,68	▼ 2,05
Felsefe	8	0	2	-0,50	-6	▼ 4,84	▼ 4,77	▼ 4,35
Din Kül. ve Ahl. Bil.	6	1	1	0,75	13	▼ 3,19	▼ 2,84	▼ 2,77
TYT Sosyal	30	3	4	2,00	7	▼ 14,18	▼ 13,73	▼ 11,63
Matematik	30	10	6	8,50	28	▲ 6,72	▲ 7,78	▲ 7,39
Fizik	10	1	2	0,50	5	▼ 0,85	▼ 1,22	▼ 1,22
Kimya	10	0	1	-0,25	-3	▼ 0,93	▼ 1,27	▼ 1,12
Biyoloji	10	2	1	1,75	18	▼ 1,85	▼ 2,13	▲ 1,36
TYT Fen	30	3	4	2,00	7	▼ 3,63	▼ 4,62	▼ 3,69
<b>Toplam:</b>	<b>120</b>	<b>17</b>	<b>21</b>	<b>11,75</b>	<b>10</b>	<b>▼ 34,29</b>	<b>▼ 37,69</b>	<b>▼ 31,80</b>

Soru No	123456789012345678901234567890
---------	--------------------------------

TYT Türkçe	c B d a d a c a
Cevap Anahtarı	B ACDBEACDADECDBBBEADBCDCEABEDCD

TYT Sosyal	d B E a d a C
Cevap Anahtarı	B ABBAEBECBBDCCCEAAECECBDDDEDCEC

TYT Matematik	b CaADCcCDCEb C D c b
Cevap Anahtarı	B DEBDCEBDACBADCDCEADCBDDDDCCA

TYT Fen	D b a d A d A
Cevap Anahtarı	B DBAADEDCCCECBDECAEADACADACECDA

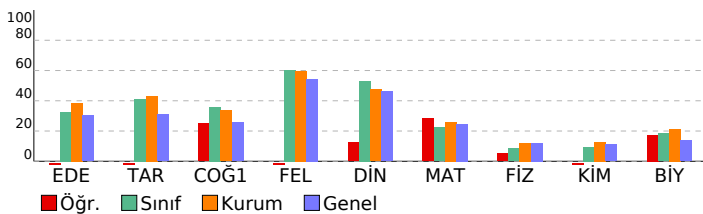

TYT Türkçe				
Edebiyat	S	D	Y	B%
Edebiyatın Diğer Alanlarla İlişkisi	1	0	1	0
Tiyatro Türleri	1	0	0	0
HİKÂYE	4	0	0	0
TÜRK DİLİ VE EDEBİYATINA GİRİŞ	1	0	0	0
İslamiyet'in Kabulünden Önceki Türk Şiiri	1	0	0	0
Geçiş Dönemi Türk Edebiyatı	2	0	0	0
Türk Edebiyatının Dönemleri	1	0	1	0
İSLAMİYET ÖNCESİ VE GEÇİŞ DÖNEMİ TÜRK EDEBİYATI	1	0	0	0
Türkçenin Tarihi Gelişimi	2	0	1	0
Dede Korkut Hikâyeleri	5	0	2	0
Halk Hikâyeleri	4	1	1	25
Dini Hikâyeler ve Kahramanlık Hikâyeleri	1	0	0	0
ÖĞRETİCİ METİNLER	2	0	1	0
Fecriyat Dönemi'nde Nesir	1	0	0	0
NOKTALAMA İŞARETLERİ	1	0	0	0
Virgöl	1	0	0	0
Parantez (Yay Ayrac)	1	0	0	0

TYT Sosyal				
Tarih	S	D	Y	B%
1072-1308 Yılları Arasındaki Başlıca Siyasi Gelişmeler	1	0	0	0
Oğuz Göçleri ve Anadolu	2	0	0	0
Anadolu'nun İlk Fatihleri	1	0	0	0
Anadolu'nun Türkleşmesi	2	0	0	0
Haçlılar Karşısında Türkler	2	0	1	0
<b>Coğrafya-1</b>	<b>S</b>	<b>D</b>	<b>Y</b>	<b>B%</b>
Dünya'nın İç Yapısı ve Levha Tektoniği	3	1	0	33
Jeolojik Zamanlar	1	0	0	0
İç Kuvvetler	1	0	0	0
Kayaçlar	2	1	0	50
Türkiye'de İç Kuvvetler	1	0	0	0
<b>Felsefe</b>	<b>S</b>	<b>D</b>	<b>Y</b>	<b>B%</b>
Felsefenin Anlamı	4	0	1	0
FELSEFİYİ TANIMA	2	0	0	0
Felsefi Düşünce	2	0	1	0
<b>Din Kül. ve Ahl. Bil.</b>	<b>S</b>	<b>D</b>	<b>Y</b>	<b>B%</b>
Allah'ın varlığı ve birliği konusunda akli ve nakli delilleri analiz eder.	3	1	0	33
Allah'ın varlığı ve birliği konusunda akli ve nakli delilleri analiz eder.	2	0	1	0
İsim ve sıfatlarının yansımalarıyla Allah'ı tanıır.	1	0	0	0

TYT Matematik				
Matematik	S	D	Y	B%
Sıralama ve Seçme	5	4	1	80
n çeşit nesne ile oluşturulabilecek r li dizilişlerin (permütasyonların) kaç farklı şekilde yapılabileceğini hesaplar.	5	0	1	0
Sınırlı sayıda tekrarlayan nesnelerin dizilişlerini (permütasyonlarını) açıklayarak problemler çözer.	1	0	0	0
n elemanlı bir kümenin r tane elemanın kaç farklı şekilde seçilebileceğini hesaplar.	6	2	2	33
Binom açılımını yapar.	7	0	0	0
Olasılık kavramı ile ilgili uygulamalar yapar.	6	4	2	67

TYT Fen				
Fizik	S	D	Y	B%
Elektrik akımı, direnç ve potansiyel farkı kavramlarını açıklar.	2	0	1	0
Katı bir iletkenin direncininin bağlı olduğu değişkenleri analiz eder.	1	0	0	0
Elektrik akımı, direnç ve potansiyel farkı arasındaki ilişkiyi analiz eder.	4	1	1	25
Üreteçlerin seri ve paralel bağlanma gerekçelerini açıklar.	1	0	0	0
Elektrik enerjisi ve elektriksel güç kavramlarını ilişkilendirir.	2	0	0	0

TYT Kimya				
Kimya	S	D	Y	B%
Kimyanın Temel Kanunları	10	0	1	0
<b>Biyoloji</b>	<b>S</b>	<b>D</b>	<b>Y</b>	<b>B%</b>
Mitotik Evre	7	2	1	29
HÜCRE BÖLÜNMELERİ	1	0	0	0
İnterfaz	1	0	0	0
Eşeysiz Üreme	1	0	0	0

SINAV SONUÇ BELGESİ								10. SINIF 1.SAYI									
KAHRAMANMARAŞ / TÜRKÖĞLU / YEDİ GÜZEL ADAM ANADOLU İMAN								HATİP LİSESİ DERSLERE GÖRE BAŞARI ANALİZİ									
Öğrenci				Numara		Sınıf											
CELİL OĞUL				963		10A											
Puan Türü	Puan	Genel Ort.	Dereceler					Genel									
			Snf	Kurum	İlçe	İl	Genel										
TYT	▼ 216,500	236,540	13	55	55	55	3053										
Puanı Hesaplanan:			67	67	67	67	5041										
Katılımlar:			17	67	67	67	5041										
Ders	Soru	Doğru	Yanlış	Net	Başarı %	Sınıf Ort.	Kurum Ort.	Genel Ort.									
Edebiyat	30	8	12	5,00	17	▼ 9,76	▼ 11,56	▼ 9,08									
Tarih	8	5	1	4,75	59	▲ 3,28	▲ 3,45	▲ 2,47									
Coğrafya-1	8	5	2	4,50	56	▲ 2,87	▲ 2,68	▲ 2,05									
Felsefe	8	6	2	5,50	69	▲ 4,84	▲ 4,77	▲ 4,35									
Din Kül. ve Ahl. Bil.	6	2	4	1,00	17	▼ 3,19	▼ 2,84	▼ 2,77									
TYT Sosyal	30	18	9	15,75	53	▲ 14,18	▲ 13,73	▲ 11,63									
Matematik	30	5	3	4,25	14	▼ 6,72	▼ 7,78	▼ 7,39									
Toplam:	120	31	24	25,00	21	▼ 34,29	▼ 37,69	▼ 31,80									
Soru No	123456789012345678901234567890																
TYT Türkçe	dEA bcBdc bbd aAC Aa beB																
Cevap Anahtarı	A	BEADBCDCEABEDCDACDBEACDADECDBB															
TYT Sosyal	EBE eBACEaABaD dBDDAEdeCbCaeb																
Cevap Anahtarı	A	EBECABBACEEABBDCBDDAECECECEDC															
TYT Matematik	aDC aaADC																
Cevap Anahtarı	A	CDCEADCBDDCCADEBDCEBDACBADCD															

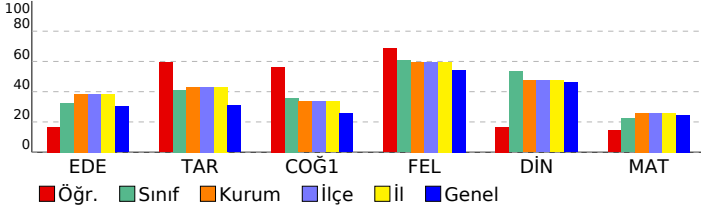

TYT Türkçe	S	D	Y	B%
<b>Edebiyat</b>	1	0	1	0
Edebiyatın Diğer Alanlarla İlişkisi	1	0	1	0
Tiyatro Türleri	1	1	0	100
<b>HİKÂYE</b>	4	2	1	50
TÜRK DİLİ VE EDEBİYATINA GİRİŞ	1	0	0	0
İslamiyet'in Kabulünden Önceki Türk Şiiri	1	0	0	0
Geçiş Dönemi Türk Edebiyatı	2	0	0	0
Türk Edebiyatının Dönemleri	1	0	0	0
İSLAMİYET ÖNCESİ VE GEÇİŞ DÖNEMİ TÜRK EDEBİYATI	1	0	1	0
Türkçenin Tarihi Gelişimi	2	1	1	50
Dede Korkut Hikâyeleri	5	0	4	0
Halk Hikâyeleri	4	2	1	50
Dini Hikâyeler ve Kahramanlık Hikâyeleri	1	1	0	100
<b>ÖĞRETİCİ METİNLER</b>	2	0	1	0
Fecriati Dönemi'nde Nesir	1	0	0	0
<b>NOKTALAMA İŞARETLERİ</b>	1	0	1	0
Virgöl	1	0	1	0
Parantez (Yay Ayrac)	1	1	0	100
<b>TYT Sosyal</b>				
<b>Tarih</b>	S	D	Y	B%
1072-1308 Yılları Arasındaki Başlıca Siyasi Gelişmeler	1	1	0	100
Oğuz Göçleri ve Anadolu	2	1	0	50
Anadolu'nun İlk Fatihleri	1	1	0	100
Anadolu'nun Türkleşmesi	2	0	1	0
Haçlılar Karşısında Türkler	2	2	0	100
<b>Coğrafya-1</b>	S	D	Y	B%
Dünya'nın İç Yapısı ve Levha Tektoniği	3	3	0	100
Jeolojik Zamanlar	1	0	1	0
İç Kuvvetler	1	1	0	100
Kayaçlar	2	0	1	0
Türkiye'de İç Kuvvetler	1	1	0	100
<b>Felsefe</b>	S	D	Y	B%
Felsefenin Anlamı	4	3	1	75
FELSEFİYİ TANIMA	2	2	0	100
Felsefi Düşünce	2	1	1	50
<b>Din Kül. ve Ahl. Bil.</b>	S	D	Y	B%
Allah'ın insan hayatındaki yeri ve önemini yorumlar.	3	2	1	67
Allah'ın varlığı ve birliği konusunda akti ve nakli delilleri analiz eder.	2	0	2	0
İsim ve sıfatlarının yansımalarıyla Allah'ı tanıır.	1	0	1	0
<b>TYT Matematik</b>				
<b>Matematik</b>	S	D	Y	B%
Sıralama ve Seçme	5	2	1	40
n çeşit nesne ile oluşturulabilecek r li dizilişlerin (permütasyonların) kaç farklı şekilde yapılabileceğini hesaplar.	5	0	0	0
Sınırlı sayıda tekrarlayan nesnelerin dizilişlerini (permütasyonlarını) açıklayarak problemler çözer.	1	0	0	0
n elemanlı bir kümenin r tane elemanın kaç farklı şekilde seçilebileceğini hesaplar.	6	0	0	0
Binom açılımını yapar.	7	0	0	0
Olasılık kavramı ile ilgili uygulamalar yapar.	6	3	2	50

SINAV SONUÇ BELGESİ							
KAHRAMANMARAŞ / TÜRKÖĞLU / YEDİ GÜZEL ADAM ANADOLU İMAN							
Öğrenci				Numara		Sınıf	
EFRAHİM AKBAŞAK				933		10A	
Puan Türü	Puan	Genel Ort.	Dereceler				
			Snf	Kurum	İlçe	İl	Genel
TYT	▲ 264,265	236,540	6	26	26	26	1532
Puanı Hesaplanan:			67	67	67	67	5041
Katılımlar:			17	67	67	67	5041

Ders	Soru	Doğru	Yanlış	Net	Başarı %	Sınıf Ort.	Kurum Ort.	Genel Ort.
Edebiyat	30	17	11	14,25	48	▲ 9,76	▲ 11,56	▲ 9,08
Tarih	8	6	2	5,50	69	▲ 3,28	▲ 3,45	▲ 2,47
Coğrafya-1	8	5	3	4,25	53	▲ 2,87	▲ 2,68	▲ 2,05
Felsefe	8	7	1	6,75	84	▲ 4,84	▲ 4,77	▲ 4,35
Din Kül. ve Ahl. Bil.	6	4	2	3,50	58	▲ 3,19	▲ 2,84	▲ 2,77
TYT Sosyal	30	22	8	20,00	67	▲ 14,18	▲ 13,73	▲ 11,63
Matematik	30	5	4	4,00	13	▼ 6,72	▼ 7,78	▼ 7,39
Fizik	10	1	6	-0,50	-5	▼ 0,85	▼ 1,22	▼ 1,22
Kimya	10	2	2	1,50	15	▲ 0,93	▲ 1,27	▲ 1,12
Biyoloji	10	3	4	2,00	20	▲ 1,85	▼ 2,13	▲ 1,36
TYT Fen	30	6	12	3,00	10	▼ 3,63	▼ 4,62	▼ 3,69
<b>Toplam:</b>	<b>120</b>	<b>50</b>	<b>35</b>	<b>41,25</b>	<b>34</b>	<b>▲ 34,29</b>	<b>▲ 37,69</b>	<b>▲ 31,80</b>

Soru No	123456789012345678901234567890
TYT Türkçe	dEAD bCbeBEDCDAdDcdACDAabCbBa
Cevap Anahtarı	A BEADBCDCEABEDCDACDBEACDADECDBB
TYT Sosyal	EBdCbBBACEdeBBcCCBDDAEaECEbcDC
Cevap Anahtarı	A EBECABBACEEABBDCCBDDAECECECEDC
TYT Matematik	CebEA Ca b C
Cevap Anahtarı	A CDCEADCBDDCCADEBDCEBDACBADCD
TYT Fen	dDb a c ec CA d e Cdb cC aA
Cevap Anahtarı	A EDCCDBAADCAEADECBCDECECDAACADA

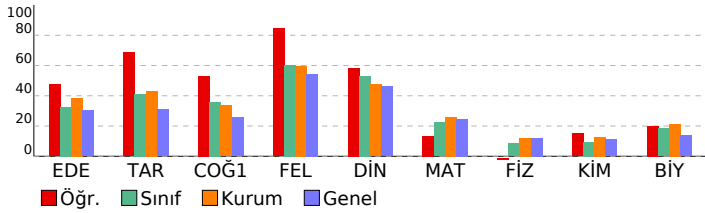

## 10. SINIF 1.SAYI

HATİP LİSESİ		DERSLERE GÖRE BAŞARI ANALİZİ	
<b>TYT Türkçe</b>			
<b>Edebiyat</b>		<b>S</b>	<b>D Y B%</b>
Edebiyatın Diğer Alanlarla İlişkisi		1	0 1 0
Tiyatro Türleri		1	1 0 100
HİKÂYE		4	3 1 75
TÜRK DİLİ VE EDEBİYATINA GİRİŞ		1	1 0 100
İslamiyet'in Kabulünden Önceki Türk Şiiri		1	0 0 0
Geçiş Dönemi Türk Edebiyatı		2	1 0 50
Türk Edebiyatının Dönemleri		1	0 1 0
İSLAMİYET ÖNCESİ VE GEÇİŞ DÖNEMİ TÜRK EDEBİYATI		1	0 1 0
Türkçenin Tarihi Gelişimi		2	1 1 50
Dede Korkut Hikâyeleri		5	5 0 100
Halk Hikâyeleri		4	2 2 50
Dini Hikâyeler ve Kahramanlık Hikâyeleri		1	1 0 100
ÖĞRETİCİ METİNLER		2	0 2 0
Fecriati Dönemi'nde Nesir		1	1 0 100
NOKTALAMA İŞARETLERİ		1	0 1 0
Virgöl		1	1 0 100
Parantez (Yay Ayrac)		1	0 1 0

<b>TYT Sosyal</b>			
<b>Tarih</b>		<b>S</b>	<b>D Y B%</b>
1072-1308 Yılları Arasındaki Başlıca Siyasi Gelişmeler		1	1 0 100
Oğuz Göçleri ve Anadolu		2	2 0 100
Anadolu'nun İlk Fatihleri		1	0 1 0
Anadolu'nun Türkleşmesi		2	1 1 50
Haçlılar Karşısında Türkler		2	2 0 100
<b>Coğrafya-1</b>		<b>S</b>	<b>D Y B%</b>
Dünya'nın İç Yapısı ve Levha Tektoniği		3	2 1 67
Jeolojik Zamanlar		1	0 1 0
İç Kuvvetler		1	1 0 100
Kayaçlar		2	2 0 100
Türkiye'de İç Kuvvetler		1	0 1 0
<b>Felsefe</b>		<b>S</b>	<b>D Y B%</b>
Felsefenin Anlamı		4	4 0 100
FELSEFİYİ TANIMA		2	2 0 100
Felsefi Düşünce		2	1 1 50
<b>Din Kül. ve Ahl. Bil.</b>		<b>S</b>	<b>D Y B%</b>
Allah'ın insan hayatındaki yeri ve önemini yorumlar.		3	1 2 33
Allah'ın varlığı ve birliği konusunda akli ve nakli delilleri analiz eder.		2	2 0 100
İsim ve sıfatlarının yansımalarıyla Allah'ı tanıır.		1	1 0 100

<b>TYT Matematik</b>			
<b>Matematik</b>		<b>S</b>	<b>D Y B%</b>
Sıralama ve Seçme		5	2 2 40
n çeşit nesne ile oluşturulabilecek r li dizilişlerin (permütasyonların) kaç farklı şekilde yapılabileceğini hesaplar.		5	1 2 20
Sınırlı sayıda tekrarlayan nesnelerin dizilişlerini (permütasyonlarını) açıklayarak problemler çözer.		1	0 0 0
n elemanlı bir kümenin r tane elemanın kaç farklı şekilde seçilebileceğini hesaplar.		6	1 0 17
Binom açılımını yapar.		7	0 0 0
Olasılık kavramı ile ilgili uygulamalar yapar.		6	1 0 17

<b>TYT Fen</b>			
<b>Fizik</b>		<b>S</b>	<b>D Y B%</b>
Elektrik akımı, direnç ve potansiyel farkı kavramlarını açıklar.		2	1 1 50
Kabir iletkenin direncinin bağlı olduğu değişkenleri analiz eder.		1	0 1 0
Elektrik akımı, direnç ve potansiyel farkı arasındaki ilişkiyi analiz eder.		4	0 2 0
Üreteçlerin seri ve paralel bağlanma gerekliliklerini açıklar.		1	0 1 0
Elektrik enerjisi ve elektriksel güç kavramlarını ilişkilendirir.		2	0 1 0
<b>Kimya</b>		<b>S</b>	<b>D Y B%</b>
Kimyanın Temel Kanunları		10	2 2 20
<b>Biyoloji</b>		<b>S</b>	<b>D Y B%</b>
Mitotik Evre		7	3 2 43
HÜCRE BÖLÜNMELERİ		1	0 1 0
İnterfaz		1	0 1 0
Eşeysiz Üreme		1	0 0 0

<b>SINAV SONUÇ BELGESİ</b>	<b>10. SINIF 1.SAYI</b>
KAHRAMANMARAŞ / TÜRKÖĞLU / YEDİ GÜZEL ADAM ANADOLU İMAN	HATİP LİSESİ <b>DERSLERE GÖRE BAŞARI ANALİZİ</b>

Öğrenci		Numara	Sınıf				
EMİNEGÜL SAYGIL		925	10A				
Puan Türü	Puan	Genel Ort.	Dereceler				
			Snf	Kurum	İlçe	İl	Genel
TYT	▲ 258,337	236,540	8	33	33	33	1695
	Puanı Hesaplanan:		67	67	67	67	5041
Katılımlar:		17	67	67	67	5041	

Ders	Soru	Doğru	Yanlış	Net	Başarı %	Sınıf Ort.	Kurum Ort.	Genel Ort.
Edebiyat	30	10	5	8,75	29	▼ 9,76	▼ 11,56	▼ 9,08
Tarih	8	4	1	3,75	47	▲ 3,28	▲ 3,45	▲ 2,47
Coğrafya-1	8	2	2	1,50	19	▼ 2,87	▼ 2,68	▼ 2,05
Felsefe	8	5	1	4,75	59	▼ 4,84	▼ 4,77	▲ 4,35
Din Kül. ve Ahl. Bil.	6	4	2	3,50	58	▲ 3,19	▲ 2,84	▲ 2,77
TYT Sosyal	30	15	6	13,50	45	▼ 14,18	▼ 13,73	▲ 11,63
Matematik	30	12	5	10,75	36	▲ 6,72	▲ 7,78	▲ 7,39
Fizik	10	1	2	0,50	5	▼ 0,85	▼ 1,22	▼ 1,22
Kimya	10	2	1	1,75	18	▲ 0,93	▲ 1,27	▲ 1,12
Biyoloji	10	4	1	3,75	38	▲ 1,85	▲ 2,13	▲ 1,36
TYT Fen	30	7	4	6,00	20	▲ 3,63	▲ 4,62	▲ 3,69
<b>Toplam:</b>	<b>120</b>	<b>44</b>	<b>20</b>	<b>39,00</b>	<b>33</b>	<b>▲ 34,29</b>	<b>▲ 37,69</b>	<b>▲ 31,80</b>

Soru No	123456789012345678901234567890
TYT Türkçe	BaAD b b BE DA cd CDA
Cevap Anahtarı	A BEADBCDCEABEDCDACDBEACDADECDBB
TYT Sosyal	EBa BB E Bd a BDDAE cCbCEcC
Cevap Anahtarı	A EBECABBACEEABBDCCBDDAECECECEDC
TYT Matematik	eDC b CBCD c D a BD CeAD
Cevap Anahtarı	A CDCEADCBDDCCADEBDCEBDACBADCD
TYT Fen	b Bc CA e Cd AC D
Cevap Anahtarı	A EDCCDBAADCAEADECBCDECECDAACADA

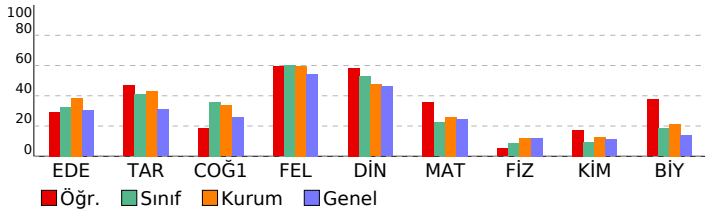

TYT Türkçe	S	D	Y	B%
<b>Edebiyat</b>				
Edebiyatın Diğer Alanlarla İlişkisi	1	1	0	100
Tiyatro Türleri	1	0	1	0
HİKÂYE	4	2	1	50
TÜRK DİLİ VE EDEBİYATINA GİRİŞ	1	1	0	100
İslamiyet'in Kabulünden Önceki Türk Şiiri	1	0	0	0
Geçiş Dönemi Türk Edebiyatı	2	0	0	0
Türk Edebiyatının Dönemleri	1	0	1	0
İSLAMİYET ÖNCESİ VE GEÇİŞ DÖNEMİ TÜRK EDEBİYATI	1	0	1	0
Türkçenin Tarihi Gelişimi	2	1	0	50
Dede Korkut Hikâyeleri	5	3	0	60
Halk Hikâyeleri	4	2	1	50
Dini Hikâyeler ve Kahramanlık Hikâyeleri	1	0	0	0
ÖĞRETİCİ METİNLER	2	0	0	0
Fecriyat Dönemi'nde Nesir	1	0	0	0
NOKTALAMA İŞARETLERİ	1	0	0	0
Virgöl	1	0	0	0
Parantez (Yay Ayrac)	1	0	0	0

TYT Sosyal	S	D	Y	B%
<b>Tarih</b>				
1072-1308 Yılları Arasındaki Başlıca Siyasi Gelişmeler	1	1	0	100
Oğuz Göçleri ve Anadolu	2	1	0	50
Anadolu'nun İlk Fatihleri	1	0	1	0
Anadolu'nun Türkleşmesi	2	1	0	50
Haçlılar Karşısında Türkler	2	1	0	50
<b>Coğrafya-1</b>				
Dünya'nın İç Yapısı ve Levha Tektoniji	3	1	0	33
Jeolojik Zamanlar	1	0	0	0
İç Kuvvetler	1	1	0	100
Kayaçlar	2	0	2	0
Türkiye'de İç Kuvvetler	1	0	0	0
<b>Felsefe</b>				
Felsefenin Anlamı	4	3	0	75
FELSEFİYİ TANIMA	2	1	1	50
Felsefi Düşünce	2	1	0	50
<b>Din Kül. ve Ahl. Bil.</b>				
Allah'ın varlığı ve birliği konusunda akli ve nakli delilleri analiz eder.	3	3	0	100
Allah'ın varlığı ve birliği konusunda akli ve nakli delilleri analiz eder.	2	0	2	0
İsim ve sıfatlarının yansımalarıyla Allah'ı tanıır.	1	1	0	100

TYT Matematik	S	D	Y	B%
<b>Matematik</b>				
Sıralama ve Seçme	5	2	2	40
n çeşit nesne ile oluşturulabilecek r li dizilişlerin (permütasyonların) kaç farklı şekilde yapılabileceğini hesaplar.	5	1	1	20
Sınırlı sayıda tekrarlayan nesnelerin dizilişlerini (permütasyonlarını) açıklayarak problemler çözer.	1	0	0	0
n elemanlı bir kümenin r tane elemanın kaç farklı şekilde seçilebileceğini hesaplar.	6	4	0	67
Binom açılımını yapar.	7	2	1	29
Olasılık kavramı ile ilgili uygulamalar yapar.	6	3	1	50

TYT Fen	S	D	Y	B%
<b>Fizik</b>				
Elektrik akımı, direnç ve potansiyel farkı kavramlarını açıklar.	2	0	1	0
Katı bir iletkenin direncinin bağlı olduğu değişkenleri analiz eder.	1	0	0	0
Elektrik akımı, direnç ve potansiyel farkı arasındaki ilişkiyi analiz eder.	4	1	0	25
Üreteçlerin seri ve paralel bağlanma gerekliliklerini açıklar.	1	0	1	0
Elektrik enerjisi ve elektriksel güç kavramlarını ilişkilendirir.	2	0	0	0
<b>Kimya</b>				
Kimyanın Temel Kanunları	10	2	1	20
<b>Biyoloji</b>				
Mitotik Evre	7	4	0	57
HÜCRE BÖLÜNMELERİ	1	0	1	0
İnterfaz	1	0	0	0
Eşeysiz Üreme	1	0	0	0

<b>SINAV SONUÇ BELGESİ</b>	<b>10. SINIF 1.SAYI</b>
KAHRAMANMARAŞ / TÜRKÖĞLU / YEDİ GÜZEL ADAM ANADOLU İMAN	HATİP LİSESİ <b>DERSLERE GÖRE BAŞARI ANALİZİ</b>

Öğrenci		Numara	Sınıf				
EZGİ NAS GÖK		922	10A				
Puan Türü	Puan	Genel Ort.	Dereceler				
			Snf	Kurum	İlçe	İl	Genel
TYT	▲ 240,371	236,540	9	43	43	43	2277
	Puanı Hesaplanan:		67	67	67	67	5041
Katılımlar:		17	67	67	67	5041	

Ders	Soru	Doğru	Yanlış	Net	Başarı %	Sınıf Ort.	Kurum Ort.	Genel Ort.
Edebiyat	30	11	13	7,75	26	▼ 9,76	▼ 11,56	▼ 9,08
Tarih	8	2	3	1,25	16	▼ 3,28	▼ 3,45	▼ 2,47
Coğrafya-1	8	1	2	0,50	6	▼ 2,87	▼ 2,68	▼ 2,05
Felsefe	8	4	4	3,00	38	▼ 4,84	▼ 4,77	▼ 4,35
Din Kül. ve Ahl. Bil.	6	4	2	3,50	58	▲ 3,19	▲ 2,84	▲ 2,77
TYT Sosyal	30	11	11	8,25	28	▼ 14,18	▼ 13,73	▼ 11,63
Matematik	30	14	6	12,50	42	▲ 6,72	▲ 7,78	▲ 7,39
Fizik	10	0	0	0,00	0	▼ 0,85	▼ 1,22	▼ 1,22
Kimya	10	1	3	0,25	3	▼ 0,93	▼ 1,27	▼ 1,12
Biyoloji	10	5	3	4,25	43	▲ 1,85	▲ 2,13	▲ 1,36
TYT Fen	30	6	6	4,50	15	▲ 3,63	▼ 4,62	▲ 3,69
<b>Toplam:</b>	<b>120</b>	<b>42</b>	<b>36</b>	<b>33,00</b>	<b>28</b>	<b>▼ 34,29</b>	<b>▼ 37,69</b>	<b>▲ 31,80</b>

Soru No	1234567890123456789012345678901234567890
TYT Türkçe	A BEACD eaaceBddADdeDeE ce c
Cevap Anahtarı	B ACDBEACDADECBDBBEADBCEABEDCD
TYT Sosyal	BcbBb Bc e AbbEdBdCEDCCa
Cevap Anahtarı	B ABBAEBECBBDCEEAACECBDDDEDCEC
TYT Matematik	DE B aa DCcCDcBdCBaDDD
Cevap Anahtarı	B DEBDCEBDACBADCDCEADCBDDDDCA
TYT Fen	e eE e ACA Cdbba
Cevap Anahtarı	B DBAADEDCCCECBDECAEADACADACECDA

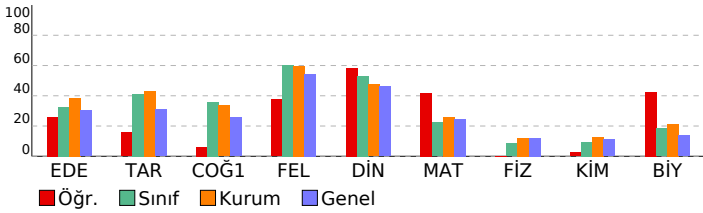

TYT Türkçe	S	D	Y	B%
<b>Edebiyat</b>	1	0	1	0
Edebiyatın Diğer Alanlarla İlişkisi	1	0	1	0
Tiyatro Türleri	1	0	1	0
<b>HİKÂYE</b>	4	4	0	100
TÜRK DİLİ VE EDEBİYATINA GİRİŞ	1	1	0	100
İslamiyet'in Kabulünden Önceki Türk Şiiri	1	0	1	0
Geçiş Dönemi Türk Edebiyatı	2	0	2	0
Türk Edebiyatının Dönemleri	1	1	0	100
İSLAMİYET ÖNCESİ VE GEÇİŞ DÖNEMİ TÜRK EDEBİYATI	1	1	0	100
Türkçenin Tarihi Gelişimi	2	0	0	0
Dede Korkut Hikâyeleri	5	1	3	20
Halk Hikâyeleri	4	2	0	50
Dini Hikâyeler ve Kahramanlık Hikâyeleri	1	0	0	0
<b>ÖĞRETİCİ METİNLER</b>	2	0	2	0
Fecriati Dönemi'nde Nesir	1	0	1	0
<b>NOKTALAMA İŞARETLERİ</b>	1	0	1	0
Virgöl	1	0	1	0
Parantez (Yay Ayrac)	1	1	0	100

TYT Sosyal	S	D	Y	B%
<b>Tarih</b>	1	0	1	0
1072-1308 Yılları Arasındaki Başlıca Siyasi Gelişmeler	1	0	1	0
Oğuz Göçleri ve Anadolu	2	1	0	50
Anadolu'nun İlk Fatihleri	1	0	1	0
Anadolu'nun Türkleşmesi	2	0	0	0
Haçlılar Karşısında Türkler	2	1	1	50
<b>Coğrafya-1</b>	3	0	1	0
Dünya'nın İç Yapısı ve Levha Tektoniji	3	0	1	0
Jeolojik Zamanlar	1	0	0	0
İç Kuvvetler	1	1	0	100
Kayaçlar	2	0	1	0
Türkiye'de İç Kuvvetler	1	0	0	0
<b>Felsefe</b>	4	3	1	75
Felsefenin Anlamı	2	1	1	50
FELSEFİYİ TANIMA	2	0	2	0
Felsefi Düşünce	2	0	2	0
<b>Din Kül. ve Ahl. Bil.</b>	3	2	1	67
Allah'ın varlığı ve birliği konusunda akli ve nakli delilleri analiz eder.	2	1	1	50
İsim ve sıfatlarının yansımalarıyla Allah'ı tanıır.	1	1	0	100

TYT Matematik	S	D	Y	B%
<b>Matematik</b>	5	4	1	80
Sıralama ve Seçme	5	2	1	40
n çeşit nesne ile oluşturulabilecek r li dizilişlerin (permütasyonların) kaç farklı şekilde yapılabileceğini hesaplar.	1	1	0	100
Sınırlı sayıda tekrarlayan nesnelerin dizilişlerini (permütasyonlarını) açıklayarak problemler çözer.	6	4	1	67
n elemanlı bir kümenin r tane elemanın kaç farklı şekilde seçilebileceğini hesaplar.	7	1	0	14
Binom açılımını yapar.	6	2	3	33
Olasılık kavramı ile ilgili uygulamalar yapar.				

TYT Fen	S	D	Y	B%
<b>Fizik</b>	2	0	0	0
Elektrik akımı, direnç ve potansiyel farkı kavramlarını açıklar.	1	0	0	0
Katı bir iletkenin direncinin bağlı olduğu değişkenleri analiz eder.	4	0	0	0
Elektrik akımı, direnç ve potansiyel farkı arasındaki ilişkiyi analiz eder.	1	0	0	0
Üreteçlerin seri ve paralel bağlanma gerekçelerini açıklar.	2	0	0	0
Elektrik enerjisi ve elektriksel güç kavramlarını ilişkilendirir.	1	1	0	100
<b>Kimya</b>	10	1	3	10
Kimyanın Temel Kanunları	7	4	1	57
<b>Biyoloji</b>	1	0	1	0
Mitotik Evre	1	0	1	0
HÜCRE BÖLÜNMELERİ	1	0	1	0
İnterfaz	1	1	0	100
Eşeysiz Üreme	1	1	0	100

<b>SINAV SONUÇ BELGESİ</b>	<b>10. SINIF 1.SAYI</b>
KAHRAMANMARAŞ / TÜRKÖĞLU / YEDİ GÜZEL ADAM ANADOLU İMAN	HATİP LİSESİ <b>DERSLERE GÖRE BAŞARI ANALİZİ</b>

Öğrenci	Numara	Sınıf
HALİL MAZI	984	10A

Puan Türü	Puan	Genel Ort.	Dereceler				
			Snf	Kurum	İlçe	İl	Genel
TYT	▲ 264,421	236,540	5	25	25	25	1528
Puanı Hesaplanan:			67	67	67	67	5041
Katılımlar:			17	67	67	67	5041

Ders	Soru	Doğru	Yanlış	Net	Başarı %	Sınıf Ort.	Kurum Ort.	Genel Ort.
Edebiyat	30	10	10	7,50	25	▼ 9,76	▼ 11,56	▼ 9,08
Tarih	8	6	2	5,50	69	▲ 3,28	▲ 3,45	▲ 2,47
Coğrafya-1	8	5	2	4,50	56	▲ 2,87	▲ 2,68	▲ 2,05
Felsefe	8	7	0	7,00	88	▲ 4,84	▲ 4,77	▲ 4,35
Din Kül. ve Ahl. Bil.	6	5	1	4,75	79	▲ 3,19	▲ 2,84	▲ 2,77
TYT Sosyal	30	23	5	21,75	73	▲ 14,18	▲ 13,73	▲ 11,63
Matematik	30	9	4	8,00	27	▲ 6,72	▲ 7,78	▲ 7,39
Fizik	10	3	3	2,25	23	▲ 0,85	▲ 1,22	▲ 1,22
Kimya	10	1	1	0,75	8	▼ 0,93	▼ 1,27	▼ 1,12
Biyoloji	10	1	1	0,75	8	▼ 1,85	▼ 2,13	▼ 1,36
TYT Fen	30	5	5	3,75	13	▲ 3,63	▼ 4,62	▲ 3,69
<b>Toplam:</b>	<b>120</b>	<b>47</b>	<b>24</b>	<b>41,00</b>	<b>34</b>	<b>▲ 34,29</b>	<b>▲ 37,69</b>	<b>▲ 31,80</b>

Soru No	123456789012345678901234567890
---------	--------------------------------

TYT Türkçe	ddDcEACDcea b a AD b eB D D
Cevap Anahtarı	B ACDBEACDADECBDBBEADBCEABEDCD

TYT Sosyal	eBBAEBdC cDCCEdAAE ECBDDcDCCEC
Cevap Anahtarı	B ABBAEBECBBDCEEAACECBDDDEDCEC

TYT Matematik	Db eaAD DCD E bCB
Cevap Anahtarı	B DEBDCEBDACBADCDCEADCBDDDDCCA

TYT Fen	eA dDeC E c A b
Cevap Anahtarı	B DBAADEDCCCECBDECAEADACADACECDA

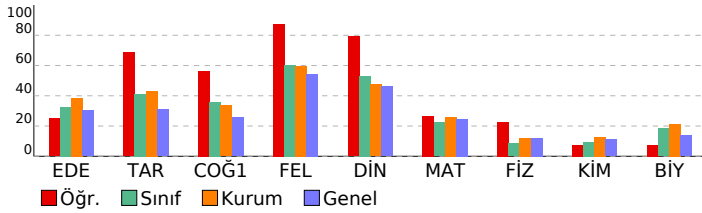

<b>TYT Türkçe</b>				
<b>Edebiyat</b>	<b>S</b>	<b>D</b>	<b>Y</b>	<b>B%</b>
Edebiyatın Diğer Alanlarla İlişkisi	1	0	0	0
Tiyatro Türleri	1	0	0	0
HİKÂYE	4	4	0	100
TÜRK DİLİ VE EDEBİYATINA GİRİŞ	1	1	0	100
İslamiyet'in Kabulünden Önceki Türk Şiiri	1	0	0	0
Geçiş Dönemi Türk Edebiyatı	2	0	0	0
Türk Edebiyatının Dönemleri	1	0	1	0
İSLAMİYET ÖNCESİ VE GEÇİŞ DÖNEMİ TÜRK EDEBİYATI	1	0	0	0
Türkçenin Tarihi Gelişimi	2	1	1	50
Dede Korkut Hikâyeleri	5	2	1	40
Halk Hikâyeleri	4	1	3	25
Dini Hikâyeler ve Kahramanlık Hikâyeleri	1	1	0	100
ÖĞRETİCİ METİNLER	2	0	2	0
Fecriyatı Dönemi'nde Nesir	1	0	0	0
NOKTALAMA İŞARETLERİ	1	0	1	0
Virgöl	1	0	0	0
Parantez (Yay Ayrac)	1	0	1	0

<b>TYT Sosyal</b>				
<b>Tarih</b>	<b>S</b>	<b>D</b>	<b>Y</b>	<b>B%</b>
1072-1308 Yılları Arasındaki Başlıca Siyasi Gelişmeler	1	1	0	100
Oğuz Göçleri ve Anadolu	2	2	0	100
Anadolu'nun İlk Fatihleri	1	0	1	0
Anadolu'nun Türkleşmesi	2	1	1	50
Haçlılar Karşısında Türkler	2	2	0	100
<b>Coğrafya-1</b>	<b>S</b>	<b>D</b>	<b>Y</b>	<b>B%</b>
Dünya'nın İç Yapısı ve Levha Tektoniji	3	3	0	100
Jeolojik Zamanlar	1	0	1	0
İç Kuvvetler	1	0	0	0
Kayaçlar	2	1	1	50
Türkiye'de İç Kuvvetler	1	1	0	100
<b>Felsefe</b>	<b>S</b>	<b>D</b>	<b>Y</b>	<b>B%</b>
Felsefenin Anlamı	4	4	0	100
FELSEFİYİ TANIMA	2	2	0	100
Felsefi Düşünce	2	1	0	50
<b>Din Kül. ve Ahl. Bil.</b>	<b>S</b>	<b>D</b>	<b>Y</b>	<b>B%</b>
Allah'ın yaratıcılığı ve birliği konusunda akli ve nakli delilleri analiz eder.	3	2	1	67
Allah'ın varlığı ve birliği konusunda akli ve nakli delilleri analiz eder.	2	2	0	100
İsim ve sıfatlarının yansımalarıyla Allah'ı tanıır.	1	1	0	100

<b>TYT Matematik</b>				
<b>Matematik</b>	<b>S</b>	<b>D</b>	<b>Y</b>	<b>B%</b>
Sıralama ve Seçme	5	3	0	60
n çeşit nesne ile oluşturulabilecek r li dizilişlerin (permütasyonların) kaç farklı şekilde yapılabileceğini hesaplar.	5	1	0	20
Sınırlı sayıda tekrarlayan nesnelerin dizilişlerini (permütasyonlarını) açıklayarak problemler çözer.	1	0	1	0
n elemanlı bir kümenin r tane elemanın kaç farklı şekilde seçilebileceğini hesaplar.	6	2	1	33
Binom açılımını yapar.	7	0	0	0
Olasılık kavramı ile ilgili uygulamalar yapar.	6	3	2	50

<b>TYT Fen</b>				
<b>Fizik</b>	<b>S</b>	<b>D</b>	<b>Y</b>	<b>B%</b>
Elektrik akımı, direnç ve potansiyel farkı kavramlarını açıklar.	2	1	1	50
Katı bir iletkenin direncinin bağlı olduğu değişkenleri analiz eder.	1	0	1	0
Elektrik akımı, direnç ve potansiyel farkı arasındaki ilişkiyi analiz eder.	4	1	0	25
Üreteçlerin seri ve paralel bağlanma gerekçelerini açıklar.	1	0	1	0
Elektrik enerjisi ve elektriksel güç kavramlarını ilişkilendirir.	2	1	0	50
<b>Kimya</b>	<b>S</b>	<b>D</b>	<b>Y</b>	<b>B%</b>
Kimyanın Temel Kanunları	10	1	1	10

<b>TYT Fen</b>				
<b>Biyoloji</b>	<b>S</b>	<b>D</b>	<b>Y</b>	<b>B%</b>
Mitotik Evre	7	0	0	0
HÜCRE BÖLÜNMELERİ	1	0	0	0
İnterfaz	1	0	1	0
Eşeysiz Üreme	1	1	0	100

<b>SINAV SONUÇ BELGESİ</b>	<b>10. SINIF 1.SAYI</b>
KAHRAMANMARAŞ / TÜRKÖĞLU / YEDİ GÜZEL ADAM ANADOLU İMAN	HATİP LİSESİ <b>DERSLERE GÖRE BAŞARI ANALİZİ</b>

Öğrenci		Numara	Sınıf				
HİRA		915	10A				
Puan Türü	Puan	Genel Ort.	Dereceler				
			Snf	Kurum	İlçe	İl	Genel
TYT	▼ 218,806	236,540	12	54	54	54	2974
	Puanı Hesaplanan:		67	67	67	67	5041
Katılımlar:		17	67	67	67	5041	

Ders	Soru	Doğru	Yanlış	Net	Başarı %	Sınıf Ort.	Kurum Ort.	Genel Ort.
Edebiyat	30	13	8	11,00	37	▲ 9,76	▼ 11,56	▲ 9,08
Tarih	8	1	0	1,00	13	▼ 3,28	▼ 3,45	▼ 2,47
Coğrafya-1	8	0	0	0,00	0	▼ 2,87	▼ 2,68	▼ 2,05
Felsefe	8	7	0	7,00	88	▲ 4,84	▲ 4,77	▲ 4,35
Din Kül. ve Ahl. Bil.	6	4	2	3,50	58	▲ 3,19	▲ 2,84	▲ 2,77
TYT Sosyal	30	12	2	11,50	38	▼ 14,18	▼ 13,73	▼ 11,63
Matematik	30	2	2	1,50	5	▼ 6,72	▼ 7,78	▼ 7,39
Fizik	10	0	0	0,00	0	▼ 0,85	▼ 1,22	▼ 1,22
Kimya	10	0	0	0,00	0	▼ 0,93	▼ 1,27	▼ 1,12
Biyoloji	10	2	0	2,00	20	▲ 1,85	▼ 2,13	▲ 1,36
TYT Fen	30	2	0	2,00	7	▼ 3,63	▼ 4,62	▼ 3,69
<b>Toplam:</b>	<b>120</b>	<b>29</b>	<b>12</b>	<b>26,00</b>	<b>22</b>	<b>▼ 34,29</b>	<b>▼ 37,69</b>	<b>▼ 31,80</b>

Soru No	123456789012345678901234567890
TYT Türkçe	A EACDAeaa BBaAb CDCc c b
Cevap Anahtarı	B ACDBEACDADECDBBBEADBCEABEDCD
TYT Sosyal	E AECECB dDCCEb
Cevap Anahtarı	B ABBAEBECBBDCCCEAAECECBDDDCCEC
TYT Matematik	adA C
Cevap Anahtarı	B DEBDCEBDACBADCDCEADCBDDCCA
TYT Fen	A A
Cevap Anahtarı	B DBAADEDCCCECBDECAEADACADACECDA

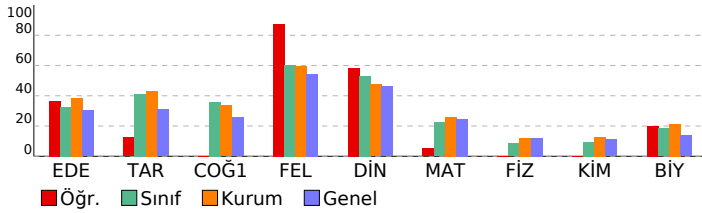

TYT Türkçe	S	D	Y	B%
<b>Edebiyat</b>				
Edebiyatın Diğer Alanlarla İlişkisi	1	1	0	100
Tiyatro Türleri	1	0	1	0
HİKÂYE	4	4	0	100
TÜRK DİLİ VE EDEBİYATINA GİRİŞ	1	0	1	0
İslamiyet'in Kabulünden Önceki Türk Şiiri	1	0	0	0
Geçiş Dönemi Türk Edebiyatı	2	2	0	100
Türk Edebiyatının Dönemleri	1	1	0	100
İSLAMİYET ÖNCESİ VE GEÇİŞ DÖNEMİ TÜRK EDEBİYATI	1	0	1	0
Türkçenin Tarihi Gelişimi	2	0	0	0
Dede Korkut Hikâyeleri	5	1	2	20
Halk Hikâyeleri	4	2	0	50
Dini Hikâyeler ve Kahramanlık Hikâyeleri	1	0	0	0
ÖĞRETİCİ METİNLER	2	0	2	0
Fecriyatı Dönemi'nde Nesir	1	0	1	0
NOKTALAMA İŞARETLERİ	1	0	0	0
Virgöl	1	1	0	100
Parantez (Yay Ayrac)	1	1	0	100

TYT Sosyal	S	D	Y	B%
<b>Tarih</b>				
1072-1308 Yılları Arasındaki Başlıca Siyasi Gelişmeler	1	1	0	100
Oğuz Göçleri ve Anadolu	2	0	0	0
Anadolu'nun İlk Fatihleri	1	0	0	0
Anadolu'nun Türkleşmesi	2	0	0	0
Haçlılar Karşısında Türkler	2	0	0	0
<b>Coğrafya-1</b>				
Dünya'nın İç Yapısı ve Levha Tektoniği	3	0	0	0
Jeolojik Zamanlar	1	0	0	0
İç Kuvvetler	1	0	0	0
Kayaçlar	2	0	0	0
Türkiye'de İç Kuvvetler	1	0	0	0
<b>Felsefe</b>				
Felsefenin Anlamı	4	4	0	100
FELSEFİYİ TANIMA	2	1	0	50
Felsefi Düşünce	2	2	0	100
<b>Din Kül. ve Ahl. Bil.</b>				
Allah'ın insan hayatındaki yeri ve önemini yorumlar.	3	1	2	33
Allah'ın varlığı ve birliği konusunda akli ve nakli delilleri analiz eder.	2	2	0	100
İsim ve sıfatlarının yansımalarıyla Allah'ı tanıır.	1	1	0	100

TYT Matematik	S	D	Y	B%
<b>Matematik</b>				
Sıralama ve Seçme	5	1	0	20
n çeşit nesne ile oluşturulabilecek r li dizilişlerin (permütasyonların) kaç farklı şekilde yapılabileceğini hesaplar.	5	0	0	0
Sınırlı sayıda tekrarlayan nesnelerin dizilişlerini (permütasyonlarını) açıklayarak problemler çözer.	1	0	0	0
n elemanlı bir kümenin r tane elemanın kaç farklı şekilde seçilebileceğini hesaplar.	6	0	0	0
Binom açılımını yapar.	7	0	0	0
Olasılık kavramı ile ilgili uygulamalar yapar.	6	1	2	17

TYT Fen	S	D	Y	B%
<b>Fizik</b>				
Elektrik akımı, direnç ve potansiyel farkı kavramlarını açıklar.	2	0	0	0
Kabı bir iletkenin direncinin bağlı olduğu değişkenleri analiz eder.	1	0	0	0
Elektrik akımı, direnç ve potansiyel farkı arasındaki ilişkiyi analiz eder.	4	0	0	0
Üreteçlerin seri ve paralel bağlanma gerekçelerini açıklar.	1	0	0	0
Elektrik enerjisi ve elektriksel güç kavramlarını ilişkilendirir.	2	0	0	0
<b>Kimya</b>				
Kimyanın Temel Kanunları	10	0	0	0
<b>Biyoloji</b>				
Mitotik Evre	7	1	0	14
HÜCRE BÖLÜNMELERİ	1	0	0	0
İnterfaz	1	0	0	0
Eşeysiz Üreme	1	1	0	100



SINAV SONUÇ BELGESİ							
KAHRAMANMARAŞ / TÜRKÖĞLU / YEDİ GÜZEL ADAM ANADOLU İMAN							
Öğrenci				Numara		Sınıf	
KÜBRA AKILLI				110		10A	
Puan Türü	Puan	Genel Ort.	Dereceler				
			Snf	Kurum	İlçe	İl	Genel
TYT	▼ 226,189	236,540	11	51	51	51	2734
Puanı Hesaplanan:			67	67	67	67	5041
Katılımlar:			17	67	67	67	5041

Ders	Soru	Doğru	Yanlış	Net	Başarı %	Sınıf Ort.	Kurum Ort.	Genel Ort.
Edebiyat	30	14	7	12,25	41	▲ 9,76	▲ 11,56	▲ 9,08
Tarih	8	5	2	4,50	56	▲ 3,28	▲ 3,45	▲ 2,47
Coğrafya-1	8	2	1	1,75	22	▼ 2,87	▼ 2,68	▼ 2,05
Felsefe	8	4	0	4,00	50	▼ 4,84	▼ 4,77	▼ 4,35
Din Kül. ve Ahl. Bil.	6	3	1	2,75	46	▼ 3,19	▼ 2,84	▼ 2,77
TYT Sosyal	30	14	4	13,00	43	▼ 14,18	▼ 13,73	▲ 11,63
Matematik	30	2	6	0,50	2	▼ 6,72	▼ 7,78	▼ 7,39
Fizik	10	0	0	0,00	0	▼ 0,85	▼ 1,22	▼ 1,22
Kimya	10	1	1	0,75	8	▼ 0,93	▼ 1,27	▼ 1,12
Biyoloji	10	2	0	2,00	20	▲ 1,85	▼ 2,13	▲ 1,36
TYT Fen	30	3	1	2,75	9	▼ 3,63	▼ 4,62	▼ 3,69
<b>Toplam:</b>	<b>120</b>	<b>33</b>	<b>18</b>	<b>28,50</b>	<b>24</b>	<b>▼ 34,29</b>	<b>▼ 37,69</b>	<b>▼ 31,80</b>

Soru No	123456789012345678901234567890
TYT Türkçe	BEb B DeEbdcd DA a ACD DEa B
Cevap Anahtarı	A BEADBCDCEABEDCDACDBEACDADECDBB
TYT Sosyal	EB CbBBb d B D BD AE CcDC
Cevap Anahtarı	A EBECABBACEEABBDCCBDDAECECECEDC
TYT Matematik	C bb b acAb
Cevap Anahtarı	A CDCEADCBDDCCADEBDCEBDACBADCD
TYT Fen	Cc C A
Cevap Anahtarı	A EDCCDBAADCAEAECEBDECECDAACADA

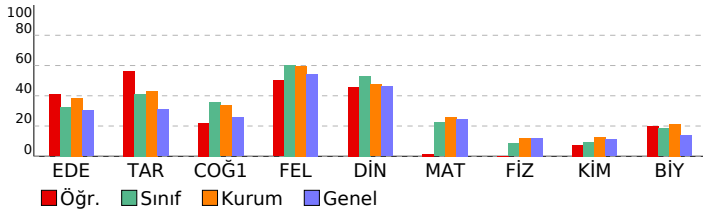

## 10. SINIF 1.SAYI

HATİP LİSESİ		DERSLERE GÖRE BAŞARI ANALİZİ	
<b>TYT Türkçe</b>			
<b>Edebiyat</b>	<b>S</b>	<b>D</b>	<b>Y B%</b>
Edebiyatın Diğer Alanlarla İlişkisi	1	1	0 100
Tiyatro Türleri	1	1	0 100
HİKÂYE	4	2	1 50
TÜRK DİLİ VE EDEBİYATINA GİRİŞ	1	0	0 0
İslamiyet'in Kabulünden Önceki Türk Şiiri	1	1	0 100
Geçiş Dönemi Türk Edebiyatı	2	0	1 0
Türk Edebiyatının Dönemleri	1	1	0 100
İSLAMİYET ÖNCESİ VE GEÇİŞ DÖNEMİ TÜRK EDEBİYATI	1	1	0 100
Türkçenin Tarihi Gelişimi	2	0	2 0
Dede Korkut Hikâyeleri	5	3	1 60
Halk Hikâyeleri	4	1	1 25
Dini Hikâyeler ve Kahramanlık Hikâyeleri	1	0	0 0
ÖĞRETİCİ METİNLER	2	2	0 100
Fecriati Dönemi'nde Nesir	1	0	1 0
NOKTALAMA İŞARETLERİ	1	0	0 0
Virgöl	1	0	0 0
Parantez (Yay Ayrac)	1	1	0 100

<b>TYT Sosyal</b>			
<b>Tarih</b>	<b>S</b>	<b>D</b>	<b>Y B%</b>
1072-1308 Yılları Arasındaki Başlıca Siyasi Gelişmeler	1	1	0 100
Oğuz Göçleri ve Anadolu	2	2	0 100
Anadolu'nun İlk Fatihleri	1	0	0 0
Anadolu'nun Türkleşmesi	2	1	1 50
Haçlılar Karşısında Türkler	2	1	1 50
<b>Coğrafya-1</b>			
<b>S</b>	<b>D</b>	<b>Y</b>	<b>B%</b>
Dünya'nın İç Yapısı ve Levha Tektonizi	3	0	0 0
Jeolojik Zamanlar	1	0	1 0
İç Kuvvetler	1	1	0 100
Kayaçlar	2	0	0 0
Türkiye'de İç Kuvvetler	1	1	0 100
<b>Felsefe</b>			
<b>S</b>	<b>D</b>	<b>Y</b>	<b>B%</b>
Felsefenin Anlamı	4	3	0 75
FELSEFİYİ TANIMA	2	0	0 0
Felsefi Düşünce	2	1	0 50
<b>Din Kül. ve Ahl. Bil.</b>			
<b>S</b>	<b>D</b>	<b>Y</b>	<b>B%</b>
Allah'ın insan hayatındaki yeri ve önemini yorumlar.	3	1	1 33
Allah'ın varlığı ve birliği konusunda akli ve nakli delilleri analiz eder.	2	1	0 50
İsim ve sıfatlarının yansımalarıyla Allah'ı tanıır.	1	1	0 100

<b>TYT Matematik</b>			
<b>Matematik</b>	<b>S</b>	<b>D</b>	<b>Y B%</b>
Sıralama ve Seçme	5	1	3 20
n çeşit nesne ile oluşturulabilecek r li dizilişlerin (permütasyonların) kaç farklı şekilde yapılabileceğini hesaplar.	5	0	0 0
Sınırlı sayıda tekrarlayan nesnelerin dizilişlerini (permütasyonlarını) açıklayarak problemler çözer.	1	0	0 0
n elemanlı bir kümenin r tane elemanın kaç farklı şekilde seçilebileceğini hesaplar.	6	0	0 0
Binom açılımını yapar.	7	0	0 0
Olasılık kavramı ile ilgili uygulamalar yapar.	6	1	3 17

<b>TYT Fen</b>			
<b>Fizik</b>	<b>S</b>	<b>D</b>	<b>Y B%</b>
Elektrik akımı, direnç ve potansiyel farkı kavramlarını açıklar.	2	0	0 0
Kabı bir iletkenin direncinin bağlı olduğu değişkenleri analiz eder.	1	0	0 0
Elektrik akımı, direnç ve potansiyel farkı arasındaki ilişkiyi analiz eder.	4	0	0 0
Üreteçlerin seri ve paralel bağlanma gerekliliklerini açıklar.	1	0	0 0
Elektrik enerjisi ve elektriksel güç kavramlarını ilişkilendirir.	2	0	0 0

<b>Kimya</b>			
<b>S</b>	<b>D</b>	<b>Y</b>	<b>B%</b>
Kimyanın Temel Kanunları	10	1	1 10
<b>Biyoloji</b>			
<b>S</b>	<b>D</b>	<b>Y</b>	<b>B%</b>
Mitotik Evre	7	1	0 14
HÜCRE BÖLÜNMELERİ	1	0	0 0
İnterfaz	1	0	0 0
Eşeysiz Üreme	1	1	0 100

<b>SINAV SONUÇ BELGESİ</b>	<b>10. SINIF 1.SAYI</b>
KAHRAMANMARAŞ / TÜRKÖĞLU / YEDİ GÜZEL ADAM ANADOLU İMAN	HATİP LİSESİ <b>DERSLERE GÖRE BAŞARI ANALİZİ</b>

Öğrenci	Numara	Sınıf
MERVE BOZDOĞAN	927	10A

Puan Türü	Puan	Genel Ort.	Dereceler				
			Snf	Kurum	İlçe	İl	Genel
TYT	▲ 295,971	236,540	2	8	8	8	848
Puanı Hesaplanan:			67	67	67	67	5041
Katılımlar:			17	67	67	67	5041

Ders	Soru	Doğru	Yanlış	Net	Başarı %	Sınıf Ort.	Kurum Ort.	Genel Ort.
Edebiyat	30	15	8	13,00	43	▲ 9,76	▲ 11,56	▲ 9,08
Tarih	8	5	2	4,50	56	▲ 3,28	▲ 3,45	▲ 2,47
Coğrafya-1	8	6	1	5,75	72	▲ 2,87	▲ 2,68	▲ 2,05
Felsefe	8	7	0	7,00	88	▲ 4,84	▲ 4,77	▲ 4,35
Din Kül. ve Ahl. Bil.	6	6	0	6,00	100	▲ 3,19	▲ 2,84	▲ 2,77
TYT Sosyal	30	24	3	23,25	78	▲ 14,18	▲ 13,73	▲ 11,63
Matematik	30	14	4	13,00	43	▲ 6,72	▲ 7,78	▲ 7,39
Fizik	10	0	0	0,00	0	▼ 0,85	▼ 1,22	▼ 1,22
Kimya	10	1	3	0,25	3	▼ 0,93	▼ 1,27	▼ 1,12
Biyoloji	10	3	3	2,25	23	▲ 1,85	▲ 2,13	▲ 1,36
TYT Fen	30	4	6	2,50	8	▼ 3,63	▼ 4,62	▼ 3,69
<b>Toplam:</b>	<b>120</b>	<b>57</b>	<b>21</b>	<b>51,75</b>	<b>43</b>	<b>▲ 34,29</b>	<b>▲ 37,69</b>	<b>▲ 31,80</b>

Soru No	123456789012345678901234567890
TYT Türkçe	BEAedCDCdbdE DA D ACDA aa eB
Cevap Anahtarı	A BEADBCDCEABEDCDACDBEACDADECDBB
TYT Sosyal	EB CeeBACEE BBeCCBDDAE ECECEDC
Cevap Anahtarı	A EBECABBACEEABBDCCBDDAECECECEDC
TYT Matematik	CD EbdCcCD a DE B CcADC
Cevap Anahtarı	A CDCEADBCDDCCADEBDCEBDACBADCD
TYT Fen	c eBe a b AA b A
Cevap Anahtarı	A EDCCDBAADCAEADECBCDECECDAACADA

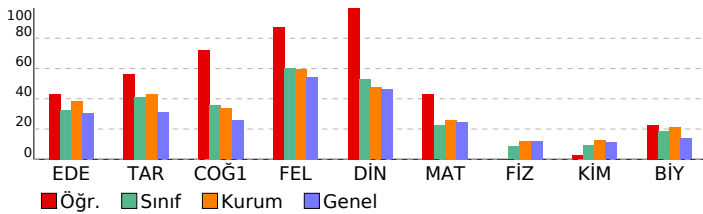

TYT Türkçe		S	D	Y	B%
<b>Edebiyat</b>		1	1	0	100
Edebiyatın Diğer Alanlarla İlişkisi		1	1	0	100
Tiyatro Türleri		1	1	0	100
<b>HİKÂYE</b>		4	3	0	75
TÜRK DİLİ VE EDEBİYATINA GİRİŞ		1	0	1	0
İslamiyet'in Kabulünden Önceki Türk Şiiri		1	0	1	0
Geçiş Dönemi Türk Edebiyatı		2	2	0	100
Türk Edebiyatının Dönemleri		1	1	0	100
İSLAMİYET ÖNCESİ VE GEÇİŞ DÖNEMİ TÜRK EDEBİYATI		1	0	1	0
Türkçenin Tarihi Gelişimi		2	0	2	0
Dede Korkut Hikâyeleri		5	3	0	60
Halk Hikâyeleri		4	2	0	50
Dini Hikâyeler ve Kahramanlık Hikâyeleri		1	1	0	100
<b>ÖĞRETİCİ METİNLER</b>		2	0	1	0
Fecriyat Dönemi'nde Nesir		1	0	1	0
<b>NOKTALAMA İŞARETLERİ</b>		1	0	0	0
Virgöl		1	0	1	0
Parantez (Yay Ayrac)		1	1	0	100

TYT Sosyal		S	D	Y	B%
<b>Tarih</b>		1	1	0	100
1072-1308 Yılları Arasındaki Başlıca Siyasi Gelişmeler		1	1	0	100
Oğuz Göçleri ve Anadolu		2	2	0	100
Anadolu'nun İlk Fatihleri		1	1	0	0
Anadolu'nun Türkleşmesi		2	0	2	0
Haçlılar Karşısında Türkler		2	2	0	100
<b>Coğrafya-1</b>		3	2	0	67
Dünya'nın İç Yapısı ve Levha Tektoniji		1	1	0	100
Jeolojik Zamanlar		1	1	0	100
İç Kuvvetler		1	1	0	100
Kayaçlar		2	2	0	100
Türkiye'de İç Kuvvetler		1	0	1	0
<b>Felsefe</b>		4	4	0	100
Felsefenin Anlamı		2	2	0	100
FELSEFİYİ TANIMA		2	1	0	50
Felsefi Düşünce		2	1	0	50
<b>Din Kül. ve Ahl. Bil.</b>		3	3	0	100
Allah'ın varlığı ve birliği konusunda akli ve nakli delilleri analiz eder.		2	2	0	100
İsim ve sıfatlarının yansımalarıyla Allah'ı tanıır.		1	1	0	100

TYT Matematik		S	D	Y	B%
<b>Matematik</b>		5	3	0	60
Sıralama ve Seçme		5	0	3	0
n çeşit nesne ile oluşturulabilecek r li dizilişlerin (permütasyonların) kaç farklı şekilde yapılabileceğini hesaplar.		1	1	0	100
Sınırlı sayıda tekrarlayan nesnelerin dizilişlerini (permütasyonlarını) açıklayarak problemler çözer.		6	5	0	83
n elemanlı bir kümenin r tane elemanın kaç farklı şekilde seçilebileceğini hesaplar.		7	1	0	14
Binom açılımını yapar.		6	4	1	67

TYT Fen		S	D	Y	B%
<b>Fizik</b>		2	0	0	0
Elektrik akımı, direnç ve potansiyel farkı kavramlarını açıklar.		1	0	0	0
Katı bir iletkenin direncinin bağlı olduğu değişkenleri analiz eder.		4	0	0	0
Elektrik akımı, direnç ve potansiyel farkı arasındaki ilişkiyi analiz eder.		1	0	0	0
Üreteçlerin seri ve paralel bağlanma gerekçelerini açıklar.		2	0	0	0
Elektrik enerjisi ve elektriksel güç kavramlarını ilişkilendirir.		2	0	0	0
<b>Kimya</b>		10	1	3	10
Kimyanın Temel Kanunları		7	3	1	43
<b>Biyoloji</b>		1	0	0	0
Mitotik Evre		1	0	0	0
HÜCRE BÖLÜNMELERİ		1	0	1	0
İnterfaz		1	0	1	0
Eşeysiz Üreme		1	0	1	0

<b>SINAV SONUÇ BELGESİ</b>	<b>10. SINIF 1.SAYI</b>
KAHRAMANMARAŞ / TÜRKÖĞLU / YEDİ GÜZEL ADAM ANADOLU İMAN	HATİP LİSESİ <b>DERSLERE GÖRE BAŞARI ANALİZİ</b>

Öğrenci	Numara	Sınıf
MERVE DEREBEYİ	903	10A

Puan Türü	Puan	Genel Ort.	Dereceler				
			Snf	Kurum	İlçe	İl	Genel
TYT	▲ 313,513	236,540	1	3	3	3	567
Puanı Hesaplanan:			67	67	67	67	5041
Katılımlar:			17	67	67	67	5041

Ders	Soru	Doğru	Yanlış	Net	Başarı %	Sınıf Ort.	Kurum Ort.	Genel Ort.
Edebiyat	30	15	7	13,25	44	▲ 9,76	▲ 11,56	▲ 9,08
Tarih	8	4	4	3,00	38	▼ 3,28	▼ 3,45	▲ 2,47
Coğrafya-1	8	5	2	4,50	56	▲ 2,87	▲ 2,68	▲ 2,05
Felsefe	8	7	0	7,00	88	▲ 4,84	▲ 4,77	▲ 4,35
Din Kül. ve Ahl. Bil.	6	4	1	3,75	63	▲ 3,19	▲ 2,84	▲ 2,77
TYT Sosyal	30	20	7	18,25	61	▲ 14,18	▲ 13,73	▲ 11,63
Matematik	30	17	3	16,25	54	▲ 6,72	▲ 7,78	▲ 7,39
Fizik	10	4	2	3,50	35	▲ 0,85	▲ 1,22	▲ 1,22
Kimya	10	3	0	3,00	30	▲ 0,93	▲ 1,27	▲ 1,12
Biyoloji	10	4	3	3,25	33	▲ 1,85	▲ 2,13	▲ 1,36
TYT Fen	30	11	5	9,75	33	▲ 3,63	▲ 4,62	▲ 3,69
<b>Toplam:</b>	<b>120</b>	<b>63</b>	<b>22</b>	<b>57,50</b>	<b>48</b>	<b>▲ 34,29</b>	<b>▲ 37,69</b>	<b>▲ 31,80</b>

Soru No	123456789012345678901234567890
---------	--------------------------------

TYT Türkçe	ACDc ACDc e BabDaCDCEA c CD
Cevap Anahtarı	B ACDBEACDADECBDBBEADBCEABEDCD

TYT Sosyal	bBeAbBbCbCDeCEE AE ECBDD eCCEC
Cevap Anahtarı	B ABBAEBECBBDCEEAACECBDDDCCEC

TYT Matematik	DbB E DACa C D EADCBDDa A
Cevap Anahtarı	B DEBDCEBDACBADCDCEADCBDDCCCA

TYT Fen	Bb EbCC EC C CbDA eDc
Cevap Anahtarı	B DBAADEDCCCECBDECAEADACADACECDA

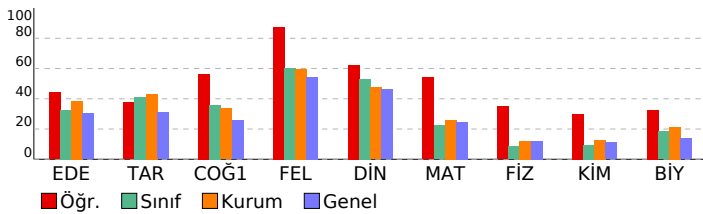

<b>TYT Türkçe</b>	<b>S D Y B%</b>
<b>Edebiyat</b>	<b>1 1 0 100</b>
Edebiyatın Diğer Alanlarla İlişkisi	1 1 0 100
Tiyatro Türleri	1 0 1 0
<b>HİKÂYE</b>	<b>4 2 1 50</b>
TÜRK DİLİ VE EDEBİYATINA GİRİŞ	1 1 0 100
İslamiyet'in Kabulünden Önceki Türk Şiiri	1 0 1 0
Geçiş Dönemi Türk Edebiyatı	2 2 0 100
Türk Edebiyatının Dönemleri	1 1 0 100
İSLAMİYET ÖNCESİ VE GEÇİŞ DÖNEMİ TÜRK EDEBİYATI	1 1 0 100
Türkçenin Tarihi Gelişimi	2 1 0 50
Dede Korkut Hikâyeleri	5 3 1 60
Halk Hikâyeleri	4 2 2 50
Dini Hikâyeler ve Kahramanlık Hikâyeleri	1 1 0 100
<b>ÖĞRETİCİ METİNLER</b>	<b>2 0 0 0</b>
Fecriyat Dönemi'nde Nesir	1 0 0 0
<b>NOKTALAMA İŞARETLERİ</b>	<b>1 0 1 0</b>
Virgöl	1 0 0 0
Parantez (Yay Ayrac)	1 0 0 0

<b>TYT Sosyal</b>	<b>S D Y B%</b>
<b>Tarih</b>	<b>1 0 1 0</b>
1072-1308 Yılları Arasındaki Başlıca Siyasi Gelişmeler	1 0 1 0
Oğuz Göçleri ve Anadolu	2 2 0 100
Anadolu'nun İlk Fatihleri	1 1 0 100
Anadolu'nun Türkleşmesi	2 1 1 50
Haçlılar Karşısında Türkler	2 1 1 50
<b>Coğrafya-1</b>	<b>S D Y B%</b>
Dünya'nın İç Yapısı ve Levha Tektoniji	3 2 0 67
Jeolojik Zamanlar	1 1 0 100
İç Kuvvetler	1 1 0 100
Kayaçlar	2 0 2 0
Türkiye'de İç Kuvvetler	1 1 0 100
<b>Felsefe</b>	<b>S D Y B%</b>
Felsefenin Anlamı	4 4 0 100
FELSEFİYİ TANIMA	2 2 0 100
Felsefi Düşünce	2 1 0 50
<b>Din Kül. ve Ahl. Bil.</b>	<b>S D Y B%</b>
Allah inancının insan hayatındaki yeri ve önemini yorumlar.	3 2 0 67
Allah'ın varlığı ve birliği konusunda akli ve nakli delilleri analiz eder.	2 1 1 50
İsim ve sıfatlarının yansımalarıyla Allah'ı tanıır.	1 1 0 100

<b>TYT Matematik</b>	<b>S D Y B%</b>
<b>Matematik</b>	<b>5 2 1 40</b>
Sıralama ve Seçme	5 3 0 60
n çeşit nesne ile oluşturulabilecek r li dizilişlerin (permütasyonların) kaç farklı şekilde yapılabileceğini hesaplar.	1 1 0 100
Sınırlı sayıda tekrarlayan nesnelerin dizilişlerini (permütasyonlarını) açıklayarak problemler çözer.	6 5 1 83
n elemanlı bir kümenin r tane elemanın kaç farklı şekilde seçilebileceğini hesaplar.	7 4 0 57
Binom açılımını yapar.	6 2 1 33
Olasılık kavramı ile ilgili uygulamalar yapar.	

<b>TYT Fen</b>	<b>S D Y B%</b>
<b>Fizik</b>	<b>2 1 1 50</b>
Elektrik akımı, direnç ve potansiyel farkı kavramlarını açıklar.	1 1 0 100
Katı bir iletkenin direncinin bağlı olduğu değişkenleri analiz eder.	4 2 0 50
Elektrik akımı, direnç ve potansiyel farkı arasındaki ilişkiyi analiz eder.	1 0 1 0
Üreteçlerin seri ve paralel bağlanma gerekçelerini açıklar.	2 0 0 0
Elektrik enerjisi ve elektriksel güç kavramlarını ilişkilendirir.	

<b>Kimya</b>	<b>S D Y B%</b>
<b>Kimyanın Temel Kanunları</b>	<b>10 3 0 30</b>
<b>Biyoloji</b>	<b>S D Y B%</b>
Mitotik Evre	7 4 1 57
HÜCRE BÖLÜNMELERİ	1 0 0 0
İnterfaz	1 0 1 0
Eşeysiz Üreme	1 0 1 0

# SINAV SONUÇ BELGESİ

## 10. SINIF 1.SAYI

### KAHRAMANMARAŞ / TÜRKÖĞLU / YEDİ GÜZEL ADAM ANADOLU İMAN HATİP LİSESİ DERSLERE GÖRE BAŞARI ANALİZİ

Öğrenci	Numara	Sınıf
MERVE ZELİHAÇMK	911	10A

Puan Türü	Puan	Genel Ort.	Dereceler				Genel
			Snf	Kurum	İlçe	İl	
TYT	▲ 269,599	236,540	4	21	21	21	1382
Puanı Hesaplanan:			67	67	67	67	5041
Katılımlar:			17	67	67	67	5041

Ders	Soru	Doğru	Yanlış	Net	Başarı %	Sınıf Ort.	Kurum Ort.	Genel Ort.
Edebiyat	30	14	13	10,75	36	▲ 9,76	▼ 11,56	▲ 9,08
Tarih	8	5	1	4,75	59	▲ 3,28	▲ 3,45	▲ 2,47
Coğrafya-1	8	3	3	2,25	28	▼ 2,87	▼ 2,68	▲ 2,05
Felsefe	8	6	2	5,50	69	▲ 4,84	▲ 4,77	▲ 4,35
Din Kül. ve Ahl. Bil.	6	3	3	2,25	38	▼ 3,19	▼ 2,84	▼ 2,77
TYT Sosyal	30	17	9	14,75	49	▲ 14,18	▲ 13,73	▲ 11,63
Matematik	30	8	12	5,00	17	▼ 6,72	▼ 7,78	▼ 7,39
Fizik	10	5	2	4,50	45	▲ 0,85	▲ 1,22	▲ 1,22
Kimya	10	4	3	3,25	33	▲ 0,93	▲ 1,27	▲ 1,12
Biyoloji	10	5	2	4,50	45	▲ 1,85	▲ 2,13	▲ 1,36
TYT Fen	30	14	7	12,25	41	▲ 3,63	▲ 4,62	▲ 3,69
<b>Toplam:</b>	<b>120</b>	<b>53</b>	<b>41</b>	<b>42,75</b>	<b>36</b>	<b>▲ 34,29</b>	<b>▲ 37,69</b>	<b>▲ 31,80</b>

Soru No	123456789012345678901234567890
TYT Türkçe	AaDBbC c CbeaBEbDBCDeEABcedc
Cevap Anahtarı	B ACDBEACDADECDBBBEADBCDEABEDCD
TYT Sosyal	eBBA BE da eCEE eECcBDDbDCdbc
Cevap Anahtarı	B ABBAEBECBBDCCEEAACECEBDDDECCEC
TYT Matematik	Db CeAc abCabDCBd ccaaA
Cevap Anahtarı	B DEBDCEBDACBADCDCEADCBCDDCCA
TYT Fen	DBb dDCC ECdeECc A A ACd Dc
Cevap Anahtarı	B DBAADEDCCCECBDECAEADACADACECDA

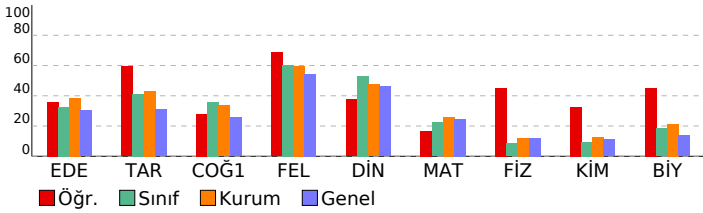

TYT Türkçe	S	D	Y	B%
<b>Edebiyat</b>				
Edebiyatın Diğer Alanlarla İlişkisi	1	1	0	100
Tiyatro Türleri	1	1	0	100
<b>HİKÂYE</b>				
TÜRK DİLİ VE EDEBİYATINA GİRİŞ	1	1	0	100
İslamiyet'in Kabulünden Önceki Türk Şiiri	1	1	0	100
Geçiş Dönemi Türk Edebiyatı	2	1	1	50
Türk Edebiyatının Dönemleri	1	1	0	100
İSLAMİYET ÖNCESİ VE GEÇİŞ DÖNEMİ TÜRK EDEBİYATI	1	1	0	100
Türkçenin Tarihi Gelişimi	2	2	0	100
Dede Korkut Hikâyeleri	5	1	4	20
Halk Hikâyeleri	4	2	2	50
Dini Hikâyeler ve Kahramanlık Hikâyeleri	1	1	0	100
<b>ÖĞRETİCİ METİNLER</b>				
Fecriyat Dönemi'nde Nesir	1	1	0	100
<b>NOKTALAMA İŞARETLERİ</b>				
Virgöl	1	0	1	0
Parantez (Yay Ayrac)	1	0	1	0

TYT Sosyal	S	D	Y	B%
<b>Tarih</b>				
1072-1308 Yılları Arasındaki Başlıca Siyasi Gelişmeler	1	0	0	0
Oğuz Göçleri ve Anadolu	2	1	0	50
Anadolu'nun İlk Fatihleri	1	1	0	100
Anadolu'nun Türkleşmesi	2	1	1	50
Haçlılar Karşısında Türkler	2	2	0	100
<b>Coğrafya-1</b>				
Dünya'nın İç Yapısı ve Levha Tectoniği	3	2	0	67
Jeolojik Zamanlar	1	1	0	100
İç Kuvvetler	1	0	1	0
Kayaçlar	2	0	2	0
Türkiye'de İç Kuvvetler	1	0	0	0
<b>Felsefe</b>				
Felsefenin Anlamı	4	3	1	75
FELSEFİYİ TANIMA	2	1	1	50
Felsefi Düşünce	2	2	0	100
<b>Din Kül. ve Ahl. Bil.</b>				
Allah'ın yaratıcılığı ve birliği konusunda akli ve nakli delilleri analiz eder.	3	1	2	33
Allah'ın varlığı ve birliği konusunda akli ve nakli delilleri analiz eder.	2	1	1	50
İsim ve sıfatlarının yansımalarıyla Allah'ı tanıtır.	1	1	0	100

TYT Matematik	S	D	Y	B%
<b>Matematik</b>				
Sıralama ve Seçme	5	1	4	20
n çeşit nesne ile oluşturulabilecek r li dizilişlerin (permütasyonların) kaç farklı şekilde yapılabileceğini hesaplar.	5	1	4	20
Sınırlı sayıda tekrarlayan nesnelerin dizilişlerini (permütasyonlarını) açıklayarak problemler çözer.	1	1	0	100
n elemanlı bir kümenin r tane elemanın kaç farklı şekilde seçilebileceğini hesaplar.	6	3	2	50
Binom açılımını yapar.	7	0	0	0
Olasılık kavramı ile ilgili uygulamalar yapar.	6	2	2	33

TYT Fen	S	D	Y	B%
<b>Fizik</b>				
Elektrik akımı, direnç ve potansiyel farkı kavramlarını açıklar.	2	1	1	50
Katı bir iletkenin direncininin bağlı olduğu değişkenleri analiz eder.	1	1	0	100
Elektrik akımı, direnç ve potansiyel farkı arasındaki ilişkiyi analiz eder.	4	3	0	75
Üreteçlerin seri ve paralel bağlanma gerekliliklerini açıklar.	1	0	1	0
Elektrik enerjisi ve elektriksel güç kavramlarını ilişkilendirir.	2	0	0	0

TYT Kimya	S	D	Y	B%
<b>Kimya</b>				
Kimyanın Temel Kanunları	10	4	3	40
<b>Biyoloji</b>				
Mitotik Evre	7	4	1	57
HÜCRE BÖLÜNMELERİ	1	0	1	0
İnterfaz	1	0	0	0
Eşeysiz Üreme	1	1	0	100

<b>SINAV SONUÇ BELGESİ</b>	<b>10. SINIF 1.SAYI</b>
KAHRAMANMARAŞ / TÜRKÖĞLU / YEDİ GÜZEL ADAM ANADOLU İMAN	HATİP LİSESİ <b>DERSLERE GÖRE BAŞARI ANALİZİ</b>

Öğrenci	Numara	Sınıf
ÖMER CAN KIZIL	926	10A

Puan Türü	Puan	Genel Ort.	Dereceler				
			Snf	Kurum	İlçe	İl	Genel
TYT	▼ 211,911	236,540	15	59	59	59	3198
Puanı Hesaplanan:			67	67	67	67	5041
Katılımlar:			17	67	67	67	5041

Ders	Soru	Doğru	Yanlış	Net	Başarı %	Sınıf Ort.	Kurum Ort.	Genel Ort.
Edebiyat	30	9	12	6,00	20	▼ 9,76	▼ 11,56	▼ 9,08
Tarih	8	3	3	2,25	28	▼ 3,28	▼ 3,45	▼ 2,47
Coğrafya-1	8	4	3	3,25	41	▲ 2,87	▲ 2,68	▲ 2,05
Felsefe	8	2	2	1,50	19	▼ 4,84	▼ 4,77	▼ 4,35
Din Kül. ve Ahl. Bil.	6	1	3	0,25	4	▼ 3,19	▼ 2,84	▼ 2,77
TYT Sosyal	30	10	11	7,25	24	▼ 14,18	▼ 13,73	▼ 11,63
Matematik	30	10	4	9,00	30	▲ 6,72	▲ 7,78	▲ 7,39
Fizik	10	2	3	1,25	13	▲ 0,85	▲ 1,22	▲ 1,22
Kimya	10	0	0	0,00	0	▼ 0,93	▼ 1,27	▼ 1,12
Biyoloji	10	0	0	0,00	0	▼ 1,85	▼ 2,13	▼ 1,36
TYT Fen	30	2	3	1,25	4	▼ 3,63	▼ 4,62	▼ 3,69
<b>Toplam:</b>	<b>120</b>	<b>31</b>	<b>30</b>	<b>23,50</b>	<b>20</b>	<b>▼ 34,29</b>	<b>▼ 37,69</b>	<b>▼ 31,80</b>

Soru No	123456789012345678901234567890
TYT Türkçe	BEAca dB CDA a ddDcbaabE
Cevap Anahtarı	A BEADBCDEABEDCDACDBEACDADECDBB
TYT Sosyal	EBce eB CE bBeDaeBD d caEe
Cevap Anahtarı	A EBECABBACEEABBDCCBDDAECECECEDC
TYT Matematik	CDCEb D Da CBADbb
Cevap Anahtarı	A CDCEADCBDDCCADEBDCEBDACBADCD
TYT Fen	bCabD
Cevap Anahtarı	A EDCCDBAADCAEADECBCDECECDAACADA

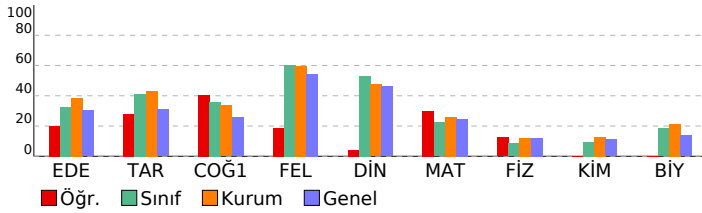

TYT Türkçe	S	D	Y	B%
<b>Edebiyat</b>	1	1	0	100
Edebiyatın Diğer Alanlarla İlişkisi	1	1	0	100
Tiyatro Türleri	1	1	0	100
<b>HİKÂYE</b>	4	2	1	50
TÜRK DİLİ VE EDEBİYATINA GİRİŞ	1	0	1	0
İslamiyet'in Kabulünden Önceki Türk Şiiri	1	0	1	0
Geçiş Dönemi Türk Edebiyatı	2	0	0	0
Türk Edebiyatının Dönemleri	1	0	0	0
İSLAMİYET ÖNCESİ VE GEÇİŞ DÖNEMİ TÜRK EDEBİYATI	1	0	0	0
Türkçenin Tarihi Gelişimi	2	1	1	50
Dede Korkut Hikâyeleri	5	3	0	60
Halk Hikâyeleri	4	0	3	0
Dini Hikâyeler ve Kahramanlık Hikâyeleri	1	0	0	0
<b>ÖĞRETİCİ METİNLER</b>	2	0	2	0
Fecriyat Dönemi'nde Nesir	1	0	1	0
<b>NOKTALAMA İŞARETLERİ</b>	1	0	1	0
Virgöl	1	0	1	0
Parantez (Yay Ayrac)	1	1	0	100

TYT Sosyal	S	D	Y	B%
<b>Tarih</b>	1	1	0	100
1072-1308 Yılları Arasındaki Başlıca Siyasi Gelişmeler	1	1	0	100
Oğuz Göçleri ve Anadolu	2	1	1	50
Anadolu'nun İlk Fatihleri	1	0	1	0
Anadolu'nun Türkleşmesi	2	0	1	0
Haçlılar Karşısında Türkler	2	1	0	50
<b>Coğrafya-1</b>	3	2	1	67
Dünya'nın İç Yapısı ve Levha Tektoniki	3	2	1	67
Jeolojik Zamanlar	1	0	0	0
İç Kuvvetler	1	1	0	100
Kayaçlar	2	0	2	0
Türkiye'de İç Kuvvetler	1	1	0	100
<b>Felsefe</b>	4	2	2	50
Felsefenin Anlamı	2	0	0	0
FELSEFİYİ TANIMA	2	0	0	0
Felsefi Düşünce	2	0	0	0
<b>Din Kül. ve Ahl. Bil.</b>	3	1	1	33
Allah'ın varlığı ve birliği konusunda akli ve nakli delilleri analiz eder.	2	0	2	0
Allah'ın varlığı ve birliği konusunda akli ve nakli delilleri analiz eder.	2	0	2	0
İsim ve sıfatlarının yansımalarıyla Allah'ı tanıır.	1	0	0	0

TYT Matematik	S	D	Y	B%
<b>Matematik</b>	5	5	0	100
Sıralama ve Seçme	5	0	1	0
n çeşit nesne ile oluşturulabilecek r li dizilişlerin (permütasyonların) kaç farklı şekilde yapılabileceğini hesaplar.	1	0	0	0
Sınırlı sayıda tekrarlayan nesnelerin dizilişlerini (permütasyonlarını) açıklayarak problemler çözer.	1	0	0	0
n elemanlı bir kümenin r tane elemanın kaç farklı şekilde seçilebileceğini hesaplar.	6	1	1	17
Binom açılımını yapar.	7	0	0	0
Olasılık kavramı ile ilgili uygulamalar yapar.	6	4	2	67

TYT Fen	S	D	Y	B%
<b>Fizik</b>	2	0	1	0
Elektrik akımı, direnç ve potansiyel farkı kavramlarını açıklar.	1	1	0	100
Katı bir iletkenin direncinin bağlı olduğu değişkenleri analiz eder.	4	1	2	25
Elektrik akımı, direnç ve potansiyel farkı arasındaki ilişkiyi analiz eder.	1	0	0	0
Üreteçlerin seri ve paralel bağlanma gerekçelerini açıklar.	1	0	0	0
Elektrik enerjisi ve elektriksel güç kavramlarını ilişkilendirir.	2	0	0	0
<b>Kimya</b>	10	0	0	0
Kimyanın Temel Kanunları	10	0	0	0
<b>Biyoloji</b>	7	0	0	0
Mitotik Evre	1	0	0	0
HÜCRE BÖLÜNMELERİ	1	0	0	0
İnterfaz	1	0	0	0
Eşeysiz Üreme	1	0	0	0

<b>SINAV SONUÇ BELGESİ</b>	<b>10. SINIF 1.SAYI</b>
KAHRAMANMARAŞ / TÜRKÖĞLU / YEDİ GÜZEL ADAM ANADOLU İMAN	HATİP LİSESİ <b>DERSLERE GÖRE BAŞARI ANALİZİ</b>

Öğrenci	Numara	Sınıf
ÖZLEM ALBENİ	912	10A

Puan Türü	Puan	Genel Ort.	Dereceler				
			Snf	Kurum	İlçe	İl	Genel
TYT	▼ 216,080	236,540	14	56	56	56	3063
Puanı Hesaplanan:			67	67	67	67	5041
Katılımlar:			17	67	67	67	5041

Ders	Soru	Doğru	Yanlış	Net	Başarı %	Sınıf Ort.	Kurum Ort.	Genel Ort.
Edebiyat	30	13	16	9,00	30	▼ 9,76	▼ 11,56	▼ 9,08
Tarih	8	4	4	3,00	38	▼ 3,28	▼ 3,45	▲ 2,47
Coğrafya-1	8	3	5	1,75	22	▼ 2,87	▼ 2,68	▼ 2,05
Felsefe	8	5	3	4,25	53	▼ 4,84	▼ 4,77	▼ 4,35
Din Kül. ve Ahl. Bil.	6	4	2	3,50	58	▲ 3,19	▲ 2,84	▲ 2,77
TYT Sosyal	30	16	14	12,50	42	▼ 14,18	▼ 13,73	▲ 11,63
Matematik	30	2	4	1,00	3	▼ 6,72	▼ 7,78	▼ 7,39
Fizik	10	1	2	0,50	5	▼ 0,85	▼ 1,22	▼ 1,22
Kimya	10	1	3	0,25	3	▼ 0,93	▼ 1,27	▼ 1,12
Biyoloji	10	3	5	1,75	18	▼ 1,85	▼ 2,13	▲ 1,36
TYT Fen	30	5	10	2,50	8	▼ 3,63	▼ 4,62	▼ 3,69
<b>Toplam:</b>	<b>120</b>	<b>36</b>	<b>44</b>	<b>25,00</b>	<b>21</b>	<b>▼ 34,29</b>	<b>▼ 37,69</b>	<b>▼ 31,80</b>

Soru No	123456789012345678901234567890
TYT Türkçe	dcAeceeCbeBccDCAcEaeEeCDAe aeBB
Cevap Anahtarı	A BEADBDCCEABEDCDACDBEACDADECDBB
TYT Sosyal	aBdCbcbACEbbBaceeBDcAEaECECdeC
Cevap Anahtarı	A EBECABBACEEABBDCCBDDAECECECEDC
TYT Matematik	b c a DD a
Cevap Anahtarı	A CDCEADCBDDCCAEDEBDCEBDACBADCD
TYT Fen	D e c a e eEa bbACeaa
Cevap Anahtarı	A EDCCDBAADCAEADECEBDECECDACADA

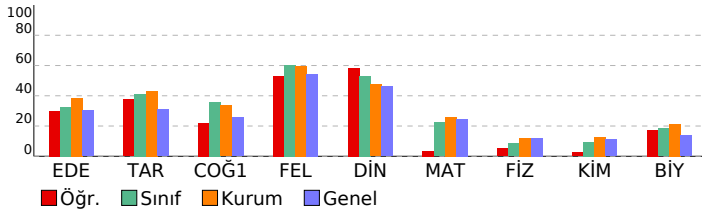

TYT Türkçe	S	D	Y	B%
<b>Edebiyat</b>	1	0	1	0
Edebiyatın Diğer Alanlarla İlişkisi	1	0	1	0
Tiyatro Türleri	1	0	1	0
<b>HİKÂYE</b>	4	3	1	75
TÜRK DİLİ VE EDEBİYATINA GİRİŞ	1	0	1	0
İslamiyet'in Kabulünden Önceki Türk Şiiri	1	0	1	0
Geçiş Dönemi Türk Edebiyatı	2	1	1	50
Türk Edebiyatının Dönemleri	1	0	1	0
İSLAMİYET ÖNCESİ VE GEÇİŞ DÖNEMİ TÜRK EDEBİYATI	1	0	1	0
Türkçenin Tarihi Gelişimi	2	1	1	50
Dede Korkut Hikâyeleri	5	3	2	60
Halk Hikâyeleri	4	3	1	75
Dini Hikâyeler ve Kahramanlık Hikâyeleri	1	0	1	0
<b>ÖĞRETİCİ METİNLER</b>	2	0	1	0
Fecriyat Dönemi'nde Nesir	1	0	1	0
<b>NOKTALAMA İŞARETLERİ</b>	1	0	1	0
Virgöl	1	1	0	100
Parantez (Yay Ayrac)	1	1	0	100

TYT Sosyal	S	D	Y	B%
<b>Tarih</b>	1	0	1	0
1072-1308 Yılları Arasındaki Başlıca Siyasi Gelişmeler	1	0	1	0
Oğuz Göçleri ve Anadolu	2	2	0	100
Anadolu'nun İlk Fatihleri	1	0	1	0
Anadolu'nun Türkleşmesi	2	0	2	0
Haçlılar Karşısında Türkler	2	2	0	100
<b>Coğrafya-1</b>	3	2	1	67
Dünya'nın İç Yapısı ve Levha Tektonikliği	3	2	1	67
Jeolojik Zamanlar	1	0	1	0
İç Kuvvetler	1	1	0	100
Kayaçlar	2	0	2	0
Türkiye'de İç Kuvvetler	1	0	1	0
<b>Felsefe</b>	4	3	1	75
Felsefenin Anlamı	2	1	1	50
FELSEFİYİ TANIMA	2	1	1	50
Felsefi Düşünce	2	1	1	50
<b>Din Kül. ve Ahl. Bil.</b>	3	2	1	67
Allah'ın varlığı ve birliği konusunda akli ve nakli delilleri analiz eder.	2	1	1	50
İsim ve sıfatlarının yansımalarıyla Allah'ı tanıır.	1	1	0	100

TYT Matematik	S	D	Y	B%
<b>Sıralama ve Seçme</b>	5	1	1	20
n çeşit nesne ile oluşturulabilecek r li dizilişlerin (permütasyonların) kaç farklı şekilde yapılabileceğini hesaplar.	5	1	0	20
Sınırlı sayıda tekrarlayan nesnelerin dizilişlerini (permütasyonlarını) açıklayarak problemler çözer.	1	0	1	0
n elemanlı bir kümenin r tane elemanın kaç farklı şekilde seçilebileceğini hesaplar.	6	0	1	0
Binom açılımını yapar.	7	0	1	0
Olasılık kavramı ile ilgili uygulamalar yapar.	6	0	0	0

TYT Fen	S	D	Y	B%
<b>Fizik</b>	2	1	0	50
Elektrik akımı, direnç ve potansiyel farkı kavramlarını açıklar.	2	1	0	50
Katı bir iletkenin direncininin bağlı olduğu değişkenleri analiz eder.	1	0	0	0
Elektrik akımı, direnç ve potansiyel farkı arasındaki ilişkiyi analiz eder.	4	0	1	0
Üreteçlerin seri ve paralel bağlanma gerekliliklerini açıklar.	1	0	0	0
Elektrik enerjisi ve elektriksel güç kavramlarını ilişkilendirir.	2	0	1	0

Kimya	S	D	Y	B%
<b>Kimyanın Temel Kanunları</b>	10	1	3	10
<b>Biyoloji</b>	7	3	4	43
Mitotik Evre	1	0	0	0
HÜCRE BÖLÜNMELERİ	1	0	0	0
İnterfaz	1	0	0	0
Eşeysiz Üreme	1	0	1	0

SINAV SONUÇ BELGESİ							
KAHRAMANMARAŞ / TÜRKÖĞLU / YEDİ GÜZEL ADAM ANADOLU İMAN							
Öğrenci				Numara		Sınıf	
SENAPİŞKİN				901		10A	
Puan Türü	Puan	Genel Ort.	Dereceler				
			Snf	Kurum	İlçe	İl	Genel
TYT	▲ 258,942	236,540	7	30	30	30	1671
Puanı Hesaplanan:			67	67	67	67	5041
Katılımlar:			17	67	67	67	5041

Ders	Soru	Doğru	Yanlış	Net	Başarı %	Sınıf Ort.	Kurum Ort.	Genel Ort.
Edebiyat	30	17	10	14,50	48	▲ 9,76	▲ 11,56	▲ 9,08
Tarih	8	4	3	3,25	41	▼ 3,28	▼ 3,45	▲ 2,47
Coğrafya-1	8	3	2	2,50	31	▼ 2,87	▼ 2,68	▲ 2,05
Felsefe	8	7	1	6,75	84	▲ 4,84	▲ 4,77	▲ 4,35
Din Kül. ve Ahl. Bil.	6	5	1	4,75	79	▲ 3,19	▲ 2,84	▲ 2,77
TYT Sosyal	30	19	7	17,25	58	▲ 14,18	▲ 13,73	▲ 11,63
Matematik	30	8	10	5,50	18	▼ 6,72	▼ 7,78	▼ 7,39
Fizik	10	1	2	0,50	5	▼ 0,85	▼ 1,22	▼ 1,22
Kimya	10	1	0	1,00	10	▲ 0,93	▼ 1,27	▼ 1,12
Biyoloji	10	2	5	0,75	8	▼ 1,85	▼ 2,13	▼ 1,36
TYT Fen	30	4	7	2,25	8	▼ 3,63	▼ 4,62	▼ 3,69
<b>Toplam:</b>	<b>120</b>	<b>48</b>	<b>34</b>	<b>39,50</b>	<b>33</b>	<b>▲ 34,29</b>	<b>▲ 37,69</b>	<b>▲ 31,80</b>

Soru No	123456789012345678901234567890
TYT Türkçe	d AdDcDeaAdEDCDAC aEACDAeca eB
Cevap Anahtarı	A BEADBCDCEABEDCDACDBEACDADECDBB
TYT Sosyal	bB CbBBcC E cDaCBDDAEdECECbDC
Cevap Anahtarı	A EBECABBACEEABBDCCBDDAECECECEDC
TYT Matematik	eDdadDCB D a Dc aadDbD
Cevap Anahtarı	A CDCEADCBDDCCADEBDCEBDACBADCD
TYT Fen	Dea E dEe Aee e
Cevap Anahtarı	A EDCCCDBAADCAEADECBCDECCDAACADA

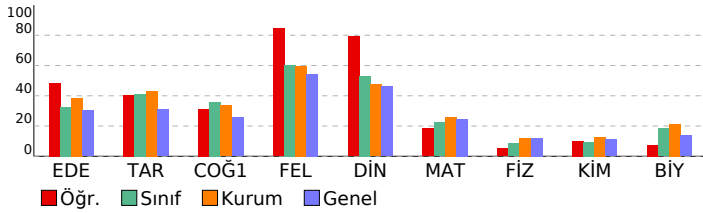

## 10. SINIF 1.SAYI

HATİP LİSESİ		DERSLERE GÖRE BAŞARI ANALİZİ	
<b>TYT Türkçe</b>			
<b>Edebiyat</b>		<b>S</b>	<b>D Y B%</b>
Edebiyatın Diğer Alanlarla İlişkisi		1	0 1 0
Tiyatro Türleri		1	0 0 0
HİKÂYE		4	4 0 100
TÜRK DİLİ VE EDEBİYATINA GİRİŞ		1	1 0 100
İslamiyet'in Kabulünden Önceki Türk Şiiri		1	0 1 0
Geçiş Dönemi Türk Edebiyatı		2	1 1 50
Türk Edebiyatının Dönemleri		1	1 0 100
İSLAMİYET ÖNCESİ VE GEÇİŞ DÖNEMİ TÜRK EDEBİYATI		1	0 1 0
Türkçenin Tarihi Gelişimi		2	1 1 50
Dede Korkut Hikâyeleri		5	5 0 100
Halk Hikâyeleri		4	3 1 75
Dini Hikâyeler ve Kahramanlık Hikâyeleri		1	0 0 0
ÖĞRETİCİ METİNLER		2	0 2 0
Fecriati Dönemi'nde Nesir		1	0 1 0
NOKTALAMA İŞARETLERİ		1	0 0 0
Virgöl		1	0 1 0
Parantez (Yay Ayrac)		1	1 0 100

<b>TYT Sosyal</b>			
<b>Tarih</b>		<b>S</b>	<b>D Y B%</b>
1072-1308 Yılları Arasındaki Başlıca Siyasi Gelişmeler		1	0 1 0
Oğuz Göçleri ve Anadolu		2	2 0 100
Anadolu'nun İlk Fatihleri		1	0 0 0
Anadolu'nun Türkleşmesi		2	1 1 50
Haçlılar Karşısında Türkler		2	1 1 50
<b>Coğrafya-1</b>		<b>S</b>	<b>D Y B%</b>
Dünya'nın İç Yapısı ve Levha Tektoniği		3	1 0 33
Jeolojik Zamanlar		1	1 0 100
İç Kuvvetler		1	0 0 0
Kayaçlar		2	0 2 0
Türkiye'de İç Kuvvetler		1	1 0 100
<b>Felsefe</b>		<b>S</b>	<b>D Y B%</b>
Felsefenin Anlamı		4	4 0 100
FELSEFİYİ TANIMA		2	2 0 100
Felsefi Düşünce		2	1 1 50
<b>Din Kül. ve Ahl. Bil.</b>		<b>S</b>	<b>D Y B%</b>
Allah'ın varlığı ve birliği konusunda akli ve nakli delilleri analiz eder.		3	2 1 67
Allah'ın varlığı ve birliği konusunda akli ve nakli delilleri analiz eder.		2	2 0 100
İsim ve sıfatlarının yansımalarıyla Allah'ı tanıır.		1	1 0 100

<b>TYT Matematik</b>			
<b>Matematik</b>		<b>S</b>	<b>D Y B%</b>
Sıralama ve Seçme		5	1 4 20
n çeşit nesne ile oluşturulabilecek r li dizilişlerin (permütasyonların) kaç farklı şekilde yapılabileceğini hesaplar.		5	1 1 20
Sınırlı sayıda tekrarlayan nesnelerin dizilişlerini (permütasyonlarını) açıklayarak problemler çözer.		1	1 0 100
n elemanlı bir kümenin r tane elemanın kaç farklı şekilde seçilebileceğini hesaplar.		6	3 1 50
Binom açılımını yapar.		7	0 0 0
Olasılık kavramı ile ilgili uygulamalar yapar.		6	2 4 33

<b>TYT Fen</b>			
<b>Fizik</b>		<b>S</b>	<b>D Y B%</b>
Elektrik akımı, direnç ve potansiyel farkı kavramlarını açıklar.		2	1 0 50
Kabir bir iletkenin direncinin bağlı olduğu değişkenleri analiz eder.		1	0 1 0
Elektrik akımı, direnç ve potansiyel farkı arasındaki ilişkiyi analiz eder.		4	0 1 0
Üreteçlerin seri ve paralel bağlanma gerekliliklerini açıklar.		1	0 0 0
Elektrik enerjisi ve elektriksel güç kavramlarını ilişkilendirir.		2	0 0 0
<b>Kimya</b>		<b>S</b>	<b>D Y B%</b>
Kimyanın Temel Kanunları		10	1 0 10
<b>Biyoloji</b>		<b>S</b>	<b>D Y B%</b>
Mitotik Evre		7	1 3 14
HÜCRE BÖLÜNMELERİ		1	1 0 100
İnterfaz		1	0 1 0
Eşeysiz Üreme		1	0 1 0

<b>SINAV SONUÇ BELGESİ</b>	<b>10. SINIF 1.SAYI</b>
KAHRAMANMARAŞ / TÜRKÖĞLU / YEDİ GÜZEL ADAM ANADOLU İMAN	HATİP LİSESİ <b>DERSLERE GÖRE BAŞARI ANALİZİ</b>

Öğrenci	Numara	Sınıf
ZEYNEP KURT	914	10A

Puan Türü	Puan	Genel Ort.	Dereceler				
			Snf	Kurum	İlçe	İl	Genel
TYT	▲ 271,007	236,540	3	18	18	18	1349
Puanı Hesaplanan:			67	67	67	67	5041
Katılımlar:			17	67	67	67	5041

Ders	Soru	Doğru	Yanlış	Net	Başarı %	Sınıf Ort.	Kurum Ort.	Genel Ort.
Edebiyat	30	11	7	9,25	31	▼ 9,76	▼ 11,56	▲ 9,08
Tarih	8	5	0	5,00	63	▲ 3,28	▲ 3,45	▲ 2,47
Coğrafya-1	8	4	2	3,50	44	▲ 2,87	▲ 2,68	▲ 2,05
Felsefe	8	6	1	5,75	72	▲ 4,84	▲ 4,77	▲ 4,35
Din Kül. ve Ahl. Bil.	6	4	2	3,50	58	▲ 3,19	▲ 2,84	▲ 2,77
TYT Sosyal	30	19	5	17,75	59	▲ 14,18	▲ 13,73	▲ 11,63
Matematik	30	12	3	11,25	38	▲ 6,72	▲ 7,78	▲ 7,39
Fizik	10	1	0	1,00	10	▲ 0,85	▼ 1,22	▼ 1,22
Kimya	10	3	2	2,50	25	▲ 0,93	▲ 1,27	▲ 1,12
Biyoloji	10	2	2	1,50	15	▼ 1,85	▼ 2,13	▲ 1,36
TYT Fen	30	6	4	5,00	17	▲ 3,63	▲ 4,62	▲ 3,69
<b>Toplam:</b>	<b>120</b>	<b>48</b>	<b>19</b>	<b>43,25</b>	<b>36</b>	<b>▲ 34,29</b>	<b>▲ 37,69</b>	<b>▲ 31,80</b>

Soru No	1234567890123456789012345678901234567890
---------	--

TYT Türkçe	AC abACD e BBEE ddd C aD
Cevap Anahtarı	B ACDBEACDADECBDBBEADBCEABEDCD

TYT Sosyal	A BA B CBB bdeE AeDECBd aeCCEC
Cevap Anahtarı	B ABBAEBECBBDCEEAeCECBDDDCCEC

TYT Matematik	D a BD CB Db CD b DC DD
Cevap Anahtarı	B DEBDCEBDACBADCDCEADCBDDDCCA

TYT Fen	C eB C Ac bDAa
Cevap Anahtarı	B DBAADEDCCCECBDECAEADACADACECDA

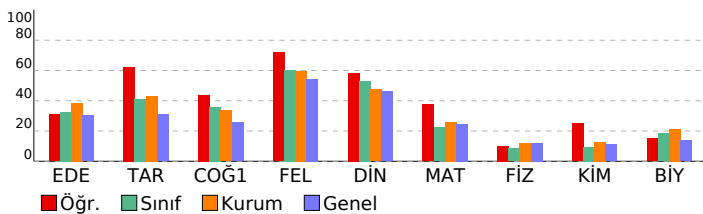

TYT Türkçe	S	D	Y	B%
<b>Edebiyat</b>				
Edebiyatın Diğer Alanlarla İlişkisi	1	1	0	100
Tiyatro Türleri	1	1	0	100
HİKÂYE	4	2	2	50
TÜRK DİLİ VE EDEBİYATINA GİRİŞ	1	1	0	100
İslamiyet'in Kabulünden Önceki Türk Şiiri	1	0	1	0
Geçiş Dönemi Türk Edebiyatı	2	1	1	50
Türk Edebiyatının Dönemleri	1	0	0	0
İSLAMİYET ÖNCESİ VE GEÇİŞ DÖNEMİ TÜRK EDEBİYATI	1	0	0	0
Türkçenin Tarihi Gelişimi	2	0	0	0
Dede Korkut Hikâyeleri	5	2	1	40
Halk Hikâyeleri	4	2	1	50
Dini Hikâyeler ve Kahramanlık Hikâyeleri	1	0	0	0
ÖĞRETİCİ METİNLER	2	0	1	0
Fecriyat Dönemi'nde Nesir	1	0	0	0
NOKTALAMA İŞARETLERİ	1	0	0	0
Virgöl	1	0	0	0
Parantez (Yay Ayrac)	1	1	0	100

TYT Sosyal	S	D	Y	B%
<b>Tarih</b>				
1072-1308 Yılları Arasındaki Başlıca Siyasi Gelişmeler	1	0	0	0
Oğuz Göçleri ve Anadolu	2	2	0	100
Anadolu'nun İlk Fatihleri	1	0	0	0
Anadolu'nun Türkleşmesi	2	1	0	50
Haçlılar Karşısında Türkler	2	2	0	100
<b>Coğrafya-1</b>				
Dünya'nın İç Yapısı ve Levha Tektoniji	3	1	1	33
Jeolojik Zamanlar	1	1	0	100
İç Kuvvetler	1	1	0	100
Kayaçlar	2	1	1	50
Türkiye'de İç Kuvvetler	1	0	0	0
<b>Felsefe</b>				
Felsefenin Anlamı	4	4	0	100
FELSEFİYİ TANIMA	2	1	0	50
Felsefi Düşünce	2	1	1	50
<b>Din Kül. ve Ahl. Bil.</b>				
Allah'ın insan hayatındaki yeri ve önemini yorumlar.	3	2	1	67
Allah'ın varlığı ve birliği konusunda akli ve nakli delilleri analiz eder.	2	1	1	50
İsim ve sıfatlarının yansımalarıyla Allah'ı tanıır.	1	1	0	100

TYT Matematik	S	D	Y	B%
<b>Matematik</b>				
Sıralama ve Seçme	5	3	1	60
n çeşit nesne ile oluşturulabilecek r li dizilişlerin (permütasyonların) kaç farklı şekilde yapılabileceğini hesaplar.	5	1	0	20
Sınırlı sayıda tekrarlayan nesnelerin dizilişlerini (permütasyonlarını) açıklayarak problemler çözer.	1	1	0	100
n elemanlı bir kümenin r tane elemanın kaç farklı şekilde seçilebileceğini hesaplar.	6	2	0	33
Binom açılımını yapar.	7	2	1	29
Olasılık kavramı ile ilgili uygulamalar yapar.	6	3	1	50

TYT Fen	S	D	Y	B%
<b>Fizik</b>				
Elektrik akımı, direnç ve potansiyel farkı kavramlarını açıklar.	2	0	0	0
Kabı bir iletkenin direncininin bağlı olduğu değişkenleri analiz eder.	1	1	0	100
Elektrik akımı, direnç ve potansiyel farkı arasındaki ilişkiyi analiz eder.	4	0	0	0
Üreteçlerin seri ve paralel bağlanma gerekçelerini açıklar.	1	0	0	0
Elektrik enerjisi ve elektriksel güç kavramlarını ilişkilendirir.	2	0	0	0
<b>Kimya</b>				
Kimyanın Temel Kanunları	10	3	2	30

TYT Fen	S	D	Y	B%
<b>Biyoloji</b>				
Mitotik Evre	7	2	1	29
HÜCRE BÖLÜNMELERİ	1	0	0	0
İnterfaz	1	0	0	0
Eşeysiz Üreme	1	0	1	0



SINAV SONUÇ BELGESİ							
KAHRAMANMARAŞ / TÜRKÖĞLU / YEDİ GÜZEL ADAM ANADOLU İMAN							
Öğrenci			Numara	Sınıf			
AHMET SÜREK			0	10B			
Puan Türü	Puan	Genel Ort.	Dereceler				
			Snf	Kurum	İlçe	İl	Genel
TYT	▼ 226,694	236,540	13	49	49	49	2712
Puanı Hesaplanan:			67	67	67	67	5041
Katılımlar:			17	67	67	67	5041

Ders	Soru	Doğru	Yanlış	Net	Başarı %	Sınıf Ort.	Kurum Ort.	Genel Ort.
Edebiyat	30	12	17	7,75	26	▼ 11,51	▼ 11,56	▼ 9,08
Tarih	8	3	4	2,00	25	▼ 2,81	▼ 3,45	▼ 2,47
Coğrafya-1	8	3	5	1,75	22	▼ 2,12	▼ 2,68	▼ 2,05
Felsefe	8	7	1	6,75	84	▲ 4,97	▲ 4,77	▲ 4,35
Din Kül. ve Ahl. Bil.	6	4	2	3,50	58	▲ 3,13	▲ 2,84	▲ 2,77
TYT Sosyal	30	17	12	14,00	47	▲ 13,03	▲ 13,73	▲ 11,63
Matematik	30	8	8	6,00	20	▼ 7,32	▼ 7,78	▼ 7,39
Fizik	10	2	8	0,00	0	▼ 0,71	▼ 1,22	▼ 1,22
Kimya	10	3	6	1,50	15	◆ 1,50	▲ 1,27	▲ 1,12
Biyoloji	10	1	7	-0,75	-8	▼ 1,47	▼ 2,13	▼ 1,36
TYT Fen	30	6	21	0,75	3	▼ 3,68	▼ 4,62	▼ 3,69
<b>Toplam:</b>	<b>120</b>	<b>43</b>	<b>58</b>	<b>28,50</b>	<b>24</b>	<b>▼ 35,54</b>	<b>▼ 37,69</b>	<b>▼ 31,80</b>

Soru No	123456789012345678901234567890
TYT Türkçe	AeDadACDacbbcd BcAecCeCEcaEabc
Cevap Anahtarı	B ACDBEACDADECDBBBEADBCEABEDCD
TYT Sosyal	dcBAbBb aabCCEddAECECBdbEaCCcC
Cevap Anahtarı	B ABBAEBECBBDCCEEAACECEBDDCCEC
TYT Matematik	a acAdbDCDCEbeC e e
Cevap Anahtarı	B DEBDCEBDACBADCDCEADCBDDCCA
TYT Fen	eBdeacbdacEdBadCebe Abdebase
Cevap Anahtarı	B DBAADEDCCCECBDECAEADACADACECDA

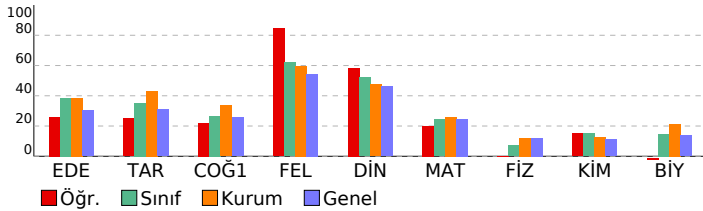

## 10. SINIF 1.SAYI

HATİP LİSESİ		DERSLERE GÖRE BAŞARI ANALİZİ	
<b>TYT Türkçe</b>			
<b>Edebiyat</b>	<b>S</b>	<b>D</b>	<b>Y B%</b>
Edebiyatın Diğer Alanlarla İlişkisi	1	1	0 100
Tiyatro Türleri	1	0	1 0
HİKÂYE	4	3	1 75
TÜRK DİLİ VE EDEBİYATINA GİRİŞ	1	0	1 0
İslamiyet'in Kabulünden Önceki Türk Şiiri	1	0	1 0
Geçiş Dönemi Türk Edebiyatı	2	2	0 100
Türk Edebiyatının Dönemleri	1	0	1 0
İSLAMİYET ÖNCESİ VE GEÇİŞ DÖNEMİ TÜRK EDEBİYATI	1	1	0 100
Türkçenin Tarihi Gelişimi	2	0	2 0
Dede Korkut Hikâyeleri	5	2	3 40
Halk Hikâyeleri	4	2	2 50
Dini Hikâyeler ve Kahramanlık Hikâyeleri	1	1	0 100
ÖĞRETİCİ METİNLER	2	0	2 0
Fecriati Dönemi'nde Nesir	1	0	1 0
NOKTALAMA İŞARETLERİ	1	0	1 0
Virgöl	1	0	1 0
Parantez (Yay Ayrac)	1	0	0 0

<b>TYT Sosyal</b>			
<b>Tarih</b>	<b>S</b>	<b>D</b>	<b>Y B%</b>
1072-1308 Yılları Arasındaki Başlıca Siyasi Gelişmeler	1	0	1 0
Oğuz Göçleri ve Anadolu	2	1	0 50
Anadolu'nun İlk Fatihleri	1	0	1 0
Anadolu'nun Türkleşmesi	2	0	2 0
Haçlılar Karşısında Türkler	2	2	0 100
<b>Coğrafya-1</b>	<b>S</b>	<b>D</b>	<b>Y B%</b>
Dünya'nın İç Yapısı ve Levha Tektoniki	3	2	1 67
Jeolojik Zamanlar	1	0	1 0
İç Kuvvetler	1	0	1 0
Kayaçlar	2	1	1 50
Türkiye'de İç Kuvvetler	1	0	1 0
<b>Felsefe</b>	<b>S</b>	<b>D</b>	<b>Y B%</b>
Felsefenin Anlamı	4	4	0 100
FELSEFİYİ TANIMA	2	1	1 50
Felsefi Düşünce	2	2	0 100
<b>Din Kül. ve Ahl. Bil.</b>	<b>S</b>	<b>D</b>	<b>Y B%</b>
Allah'ın yaratıcılığı ve birliği konusunda akli ve nakli delilleri analiz eder.	3	3	0 100
Allah'ın varlığı ve birliği konusunda akli ve nakli delilleri analiz eder.	2	0	2 0
İsim ve sıfatlarının yansımalarıyla Allah'ı tanıtır.	1	1	0 100

<b>TYT Matematik</b>			
<b>Matematik</b>	<b>S</b>	<b>D</b>	<b>Y B%</b>
Sıralama ve Seçme	5	4	0 80
n çeşit nesne ile oluşturulabilecek r li dizilişlerin (permütasyonların) kaç farklı şekilde yapılabileceğini hesaplar.	5	0	1 0
Sınırlı sayıda tekrarlayan nesnelerin dizilişlerini (permütasyonlarını) açıklayarak problemler çözer.	1	0	1 0
n elemanlı bir kümenin r tane elemanın kaç farklı şekilde seçilebileceğini hesaplar.	6	1	3 17
Binom açılımını yapar.	7	0	0 0
Olasılık kavramı ile ilgili uygulamalar yapar.	6	3	3 50

<b>TYT Fen</b>			
<b>Fizik</b>	<b>S</b>	<b>D</b>	<b>Y B%</b>
Elektrik akımı, direnç ve potansiyel farkı kavramlarını açıklar.	2	0	2 0
Kabı bir iletkenin direncinin bağlı olduğu değişkenleri analiz eder.	1	0	1 0
Elektrik akımı, direnç ve potansiyel farkı arasındaki ilişkiyi analiz eder.	4	2	2 50
Üreteçlerin seri ve paralel bağlanma gerekçelerini açıklar.	1	0	1 0
Elektrik enerjisi ve elektriksel güç kavramlarını ilişkilendirir.	2	0	2 0
<b>Kimya</b>	<b>S</b>	<b>D</b>	<b>Y B%</b>
Kimyanın Temel Kanunları	10	3	6 30
<b>Biyoloji</b>	<b>S</b>	<b>D</b>	<b>Y B%</b>
Mitotik Evre	7	0	5 0
HÜCRE BÖLÜNMELERİ	1	0	1 0
İnterfaz	1	0	1 0
Eşeysiz Üreme	1	1	0 100

<b>SINAV SONUÇ BELGESİ</b>	<b>10. SINIF 1.SAYI</b>
KAHRAMANMARAŞ / TÜRKÖĞLU / YEDİ GÜZEL ADAM ANADOLU İMAN	HATİP LİSESİ <b>DERSLERE GÖRE BAŞARI ANALİZİ</b>

Öğrenci		Numara	Sınıf				
AHSEN SOLMAZ		941	10B				
Puan Türü	Puan	Genel Ort.	Dereceler				
			Snf	Kurum	İlçe	İl	Genel
TYT	▲ 267,464	236,540	6	22	22	22	1432
	Puanı Hesaplanan:		67	67	67	67	5041
Katılımlar:		17	67	67	67	5041	

Ders	Soru	Doğru	Yanlış	Net	Başarı %	Sınıf Ort.	Kurum Ort.	Genel Ort.
Edebiyat	30	14	4	13,00	43	▲ 11,51	▲ 11,56	▲ 9,08
Tarih	8	1	0	1,00	13	▼ 2,81	▼ 3,45	▼ 2,47
Coğrafya-1	8	0	1	-0,25	-3	▼ 2,12	▼ 2,68	▼ 2,05
Felsefe	8	4	1	3,75	47	▼ 4,97	▼ 4,77	▼ 4,35
Din Kül. ve Ahl. Bil.	6	3	2	2,50	42	▼ 3,13	▼ 2,84	▼ 2,77
TYT Sosyal	30	8	4	7,00	23	▼ 13,03	▼ 13,73	▼ 11,63
Matematik	30	19	2	18,50	62	▲ 7,32	▲ 7,78	▲ 7,39
Fizik	10	0	0	0,00	0	▼ 0,71	▼ 1,22	▼ 1,22
Kimya	10	5	3	4,25	43	▲ 1,50	▲ 1,27	▲ 1,12
Biyoloji	10	0	2	-0,50	-5	▼ 1,47	▼ 2,13	▼ 1,36
TYT Fen	30	5	5	3,75	13	▲ 3,68	▼ 4,62	▲ 3,69
<b>Toplam:</b>	<b>120</b>	<b>46</b>	<b>15</b>	<b>42,25</b>	<b>35</b>	<b>▲ 35,54</b>	<b>▲ 37,69</b>	<b>▲ 31,80</b>

Soru No	123456789012345678901234567890
TYT Türkçe	BEADBCDCE Bb e e aACD B
Cevap Anahtarı	A BEADBCDCEABEDCDACDBEACDADECDBB
TYT Sosyal	B e aBD AE cCdDC
Cevap Anahtarı	A EBECABBACEEABBDCCBDDAECECECEDC
TYT Matematik	CDCEbDCBCDDaC AD CBADCD
Cevap Anahtarı	A CDCEADCBDDCCADEBDCEBDACBADCD
TYT Fen	C AbEeaDea e
Cevap Anahtarı	A EDCCDBAADCAEADECBCDECECDAACADA

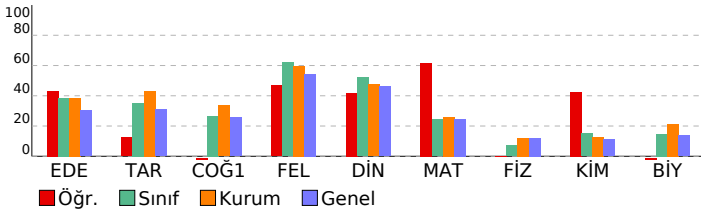

TYT Türkçe	S	D	Y	B%
<b>Edebiyat</b>	1	1	0	100
Edebiyatın Diğer Alanlarla İlişkisi	1	1	0	100
Tiyatro Türleri	1	1	0	100
<b>HİKÂYE</b>	4	3	1	75
TÜRK DİLİ VE EDEBİYATINA GİRİŞ	1	1	0	100
İslamiyet'in Kabulünden Önceki Türk Şiiri	1	1	0	100
Geçiş Dönemi Türk Edebiyatı	2	2	0	100
Türk Edebiyatının Dönemleri	1	1	0	100
İSLAMİYET ÖNCESİ VE GEÇİŞ DÖNEMİ TÜRK EDEBİYATI	1	1	0	100
Türkçenin Tarihi Gelişimi	2	1	0	50
Dede Korkut Hikâyeleri	5	0	2	0
Halk Hikâyeleri	4	1	0	25
Dini Hikâyeler ve Kahramanlık Hikâyeleri	1	0	1	0
<b>ÖĞRETİCİ METİNLER</b>	2	0	0	0
Fecriyat Dönemi'nde Nesir	1	0	0	0
<b>NOKTALAMA İŞARETLERİ</b>	1	0	0	0
Virgöl	1	0	0	0
Parantez (Yay Ayrac)	1	1	0	100

TYT Sosyal	S	D	Y	B%
<b>Tarih</b>	1	0	0	0
1072-1308 Yılları Arasındaki Başlıca Siyasi Gelişmeler	1	0	0	0
Oğuz Göçleri ve Anadolu	2	1	0	50
Anadolu'nun İlk Fatihleri	1	0	0	0
Anadolu'nun Türkleşmesi	2	0	0	0
Haçlılar Karşısında Türkler	2	0	0	0
<b>Coğrafya-1</b>	3	0	1	0
Dünya'nın İç Yapısı ve Levha Tektonigi	3	0	1	0
Jeolojik Zamanlar	1	0	0	0
İç Kuvvetler	1	0	0	0
Kayaçlar	2	0	0	0
Türkiye'de İç Kuvvetler	1	0	0	0
<b>Felsefe</b>	4	3	1	75
Felsefenin Anlamı	4	3	1	75
FELSEFİYİ TANIMA	2	0	0	0
Felsefi Düşünce	2	1	0	50
<b>Din Kül. ve Ahl. Bil.</b>	3	1	1	33
Allah inancının insan hayatındaki yeri ve önemini yorumlar.	3	1	1	33
Allah'ın varlığı ve birliği konusunda akli ve nakli delilleri analiz eder.	2	1	1	50
İsim ve sıfatlarının yansımalarıyla Allah'ı tanıır.	1	1	0	100

TYT Matematik	S	D	Y	B%
<b>Matematik</b>	5	4	1	80
Sıralama ve Seçme	5	4	1	80
n çeşit nesne ile oluşturulabilecek r li dizilişlerin (permütasyonların) kaç farklı şekilde yapılabileceğini hesaplar.	5	3	1	60
Sınırlı sayıda tekrarlayan nesnelerin dizilişlerini (permütasyonlarını) açıklayarak problemler çözer.	1	1	0	100
n elemanlı bir kümenin r tane elemanın kaç farklı şekilde seçilebileceğini hesaplar.	6	5	0	83
Binom açılımını yapar.	7	0	0	0
Olasılık kavramı ile ilgili uygulamalar yapar.	6	6	0	100

TYT Fen	S	D	Y	B%
<b>Fizik</b>	2	0	0	0
Elektrik akımı, direnç ve potansiyel farkı kavramlarını açıklar.	2	0	0	0
Kabir iletkenin direncinin bağlı olduğu değişkenleri analiz eder.	1	0	0	0
Elektrik akımı, direnç ve potansiyel farkı arasındaki ilişkiyi analiz eder.	4	0	0	0
Üreteçlerin seri ve paralel bağlanma gerekçelerini açıklar.	1	0	0	0
Elektrik enerjisi ve elektriksel güç kavramlarını ilişkilendirir.	2	0	0	0

TYT Kimya	S	D	Y	B%
<b>Kimya</b>	10	5	3	50
Kimyanın Temel Kanunları	10	5	3	50
<b>Biyoloji</b>	7	0	1	0
Mitotik Evre	7	0	1	0
HÜCRE BÖLÜNMELERİ	1	0	0	0
İnterfaz	1	0	0	0
Eşeysiz Üreme	1	0	1	0

<b>SINAV SONUÇ BELGESİ</b>	<b>10. SINIF 1.SAYI</b>
KAHRAMANMARAŞ / TÜRKÖĞLU / YEDİ GÜZEL ADAM ANADOLU İMAN	HATİP LİSESİ <b>DERSLERE GÖRE BAŞARI ANALİZİ</b>

Öğrenci	Numara	Sınıf
ASUDE KAHRAMAN	955	10B

Puan Türü	Puan	Genel Ort.	Dereceler				
			Snf	Kurum	İlçe	İl	Genel
TYT	▲ 240,694	236,540	10	42	42	42	2262
Puanı Hesaplanan:			67	67	67	67	5041
Katılımlar:			17	67	67	67	5041

Ders	Soru	Doğru	Yanlış	Net	Başarı %	Sınıf Ort.	Kurum Ort.	Genel Ort.
Edebiyat	30	17	5	15,75	53	▲ 11,51	▲ 11,56	▲ 9,08
Tarih	8	2	3	1,25	16	▼ 2,81	▼ 3,45	▼ 2,47
Coğrafya-1	8	3	2	2,50	31	▲ 2,12	▼ 2,68	▲ 2,05
Felsefe	8	7	0	7,00	88	▲ 4,97	▲ 4,77	▲ 4,35
Din Kül. ve Ahl. Bil.	6	3	3	2,25	38	▼ 3,13	▼ 2,84	▼ 2,77
TYT Sosyal	30	15	8	13,00	43	▼ 13,03	▼ 13,73	▲ 11,63
Matematik	30	5	5	3,75	13	▼ 7,32	▼ 7,78	▼ 7,39
Fizik	10	0	1	-0,25	-3	▼ 0,71	▼ 1,22	▼ 1,22
Kimya	10	1	1	0,75	8	▼ 1,50	▼ 1,27	▼ 1,12
Biyoloji	10	2	6	0,50	5	▼ 1,47	▼ 2,13	▼ 1,36
TYT Fen	30	3	8	1,00	3	▼ 3,68	▼ 4,62	▼ 3,69
<b>Toplam:</b>	<b>120</b>	<b>40</b>	<b>26</b>	<b>33,50</b>	<b>28</b>	<b>▼ 35,54</b>	<b>▼ 37,69</b>	<b>▲ 31,80</b>

Soru No	123456789012345678901234567890
---------	--------------------------------

TYT Türkçe	BEAe CDC cCd DAd BEACDA cBB
Cevap Anahtarı	A BEADBCDCEABEDCDACDBEACDADECDBB

TYT Sosyal	bB b eB eEE DbCBDDAE ECbbaDC
Cevap Anahtarı	A EBECABBACEEABBDCCBDDAECECECEDC

TYT Matematik	a CEb C D b aa D
Cevap Anahtarı	A CDCEADCBDDCCAEDEBDCBDBADCD

TYT Fen	b C d edeabAb A
Cevap Anahtarı	A EDCCDBAADCAEADECBCDECCDAACADA

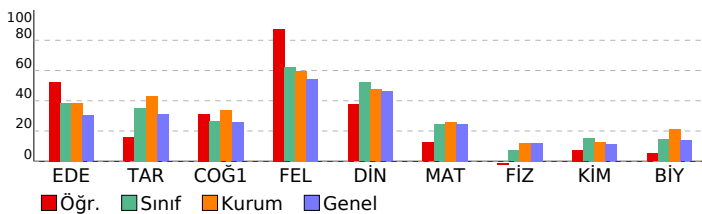

TYT Türkçe	S	D	Y	B%
<b>Edebiyat</b>				
Edebiyatın Diğer Alanlarla İlişkisi	1	1	0	100
Tiyatro Türleri	1	1	0	100
<b>HİKÂYE</b>				
TÜRK DİLİ VE EDEBİYATINA GİRİŞ	1	0	1	0
İslamiyet'in Kabulünden Önceki Türk Şiiri	1	0	0	0
Geçiş Dönemi Türk Edebiyatı	2	2	0	100
Türk Edebiyatının Dönemleri	1	1	0	100
İSLAMİYET ÖNCESİ VE GEÇİŞ DÖNEMİ TÜRK EDEBİYATI	1	0	0	0
Türkçenin Tarihi Gelişimi	2	0	1	0
Dede Korkut Hikâyeleri	5	3	1	60
Halk Hikâyeleri	4	3	1	75
Dini Hikâyeler ve Kahramanlık Hikâyeleri	1	0	0	0
<b>ÖĞRETİCİ METİNLER</b>				
Fecriyat Dönemi'nde Nesir	1	0	0	0
<b>NOKTALAMA İŞARETLERİ</b>				
Virgöl	1	1	0	100
Parantez (Yay Ayrac)	1	1	0	100

TYT Sosyal	S	D	Y	B%
<b>Tarih</b>				
1072-1308 Yılları Arasındaki Başlıca Siyasi Gelişmeler	1	0	1	0
Oğuz Göçleri ve Anadolu	2	1	1	50
Anadolu'nun İlk Fatihleri	1	0	0	0
Anadolu'nun Türkleşmesi	2	0	1	0
Haçlılar Karşısında Türkler	2	1	0	50
<b>Coğrafya-1</b>				
Dünya'nın İç Yapısı ve Levha Tektoniki	3	1	1	33
Jeolojik Zamanlar	1	1	0	100
İç Kuvvetler	1	0	0	0
Kayaçlar	2	0	1	0
Türkiye'de İç Kuvvetler	1	1	0	100
<b>Felsefe</b>				
Felsefenin Anlamı	4	4	0	100
FELSEFİYİ TANIMA	2	2	0	100
Felsefi Düşünce	2	1	0	50
<b>Din Kül. ve Ahl. Bil.</b>				
Allah'ın varlığı ve birliği konusunda akli ve nakli delilleri analiz eder.	3	1	2	33
Allah'ın varlığı ve birliği konusunda akli ve nakli delilleri analiz eder.	2	1	1	50
İsim ve sıfatlarının yansımalarıyla Allah'ı tanıır.	1	1	0	100

TYT Matematik	S	D	Y	B%
<b>Matematik</b>				
Sıralama ve Seçme	5	3	1	60
n çeşit nesne ile oluşturulabilecek r li dizilişlerin (permütasyonların) kaç farklı şekilde yapılabileceğini hesaplar.	5	0	1	0
Sınırlı sayıda tekrarlayan nesnelerin dizilişlerini (permütasyonlarını) açıklayarak problemler çözer.	1	0	0	0
n elemanlı bir kümenin r tane elemanın kaç farklı şekilde seçilebileceğini hesaplar.	6	1	1	17
Binom açılımını yapar.	7	0	0	0
Olasılık kavramı ile ilgili uygulamalar yapar.	6	1	2	17

TYT Fen	S	D	Y	B%
<b>Fizik</b>				
Elektrik akımı, direnç ve potansiyel farkı kavramlarını açıklar.	2	0	0	0
Kabı bir iletkenin direncinin bağlı olduğu değişkenleri analiz eder.	1	0	1	0
Elektrik akımı, direnç ve potansiyel farkı arasındaki ilişkiyi analiz eder.	4	0	0	0
Üreteçlerin seri ve paralel bağlanma gerekçelerini açıklar.	1	0	0	0
Elektrik enerjisi ve elektriksel güç kavramlarını ilişkilendirir.	2	0	0	0

Kimya	S	D	Y	B%
<b>Kimyanın Temel Kanunları</b>				
Kimyanın Temel Kanunları	10	1	1	10
<b>Biyoloji</b>				
Mitotik Evre	7	2	4	29
HÜCRE BÖLÜNMELERİ	1	0	1	0
İnterfaz	1	0	1	0
Eşeysiz Üreme	1	0	0	0

<b>SINAV SONUÇ BELGESİ</b>	<b>10. SINIF 1.SAYI</b>
KAHRAMANMARAŞ / TÜRKÖĞLU / YEDİ GÜZEL ADAM ANADOLU İMAN	HATİP LİSESİ <b>DERSLERE GÖRE BAŞARI ANALİZİ</b>

Öğrenci	Numara	Sınıf
BEYZANUR POYRAZ	997	10B

Puan Türü	Puan	Genel Ort.	Dereceler				
			Snf	Kurum	İlçe	İl	Genel
TYT	▲ 274,317	236,540	3	16	16	16	1275
Puanı Hesaplanan:			67	67	67	67	5041
Katılımlar:			17	67	67	67	5041

Ders	Soru	Doğru	Yanlış	Net	Başarı %	Sınıf Ort.	Kurum Ort.	Genel Ort.
Edebiyat	30	15	8	13,00	43	▲ 11,51	▲ 11,56	▲ 9,08
Tarih	8	3	2	2,50	31	▼ 2,81	▼ 3,45	▲ 2,47
Coğrafya-1	8	4	3	3,25	41	▲ 2,12	▲ 2,68	▲ 2,05
Felsefe	8	7	1	6,75	84	▲ 4,97	▲ 4,77	▲ 4,35
Din Kül. ve Ahl. Bil.	6	3	2	2,50	42	▼ 3,13	▼ 2,84	▼ 2,77
TYT Sosyal	30	17	8	15,00	50	▲ 13,03	▲ 13,73	▲ 11,63
Matematik	30	12	6	10,50	35	▲ 7,32	▲ 7,78	▲ 7,39
Fizik	10	3	5	1,75	18	▲ 0,71	▲ 1,22	▲ 1,22
Kimya	10	1	0	1,00	10	▼ 1,50	▼ 1,27	▼ 1,12
Biyoloji	10	4	3	3,25	33	▲ 1,47	▲ 2,13	▲ 1,36
TYT Fen	30	8	8	6,00	20	▲ 3,68	▲ 4,62	▲ 3,69
<b>Toplam:</b>	<b>120</b>	<b>52</b>	<b>30</b>	<b>44,50</b>	<b>37</b>	<b>▲ 35,54</b>	<b>▲ 37,69</b>	<b>▲ 31,80</b>

Soru No	123456789012345678901234567890
---------	--------------------------------

TYT Türkçe	AC EAC ceaCb BB bD C CEdBceCD
Cevap Anahtarı	B ACDBEACDADECBDBBEADBCEABEDCD

TYT Sosyal	bcB EB BcDcaEb AeEeCBDDcDCC a
Cevap Anahtarı	B ABBAEBECBBDCCCEEAACECEBDDCCEC

TYT Matematik	b dADCDCDeEbeCcc DD C
Cevap Anahtarı	B DEBDCEBDACBADCDCEADCBDDCCCA

TYT Fen	Daed dDCe C AC DeCde
Cevap Anahtarı	B DBAADEDCCCECBDECAEADACADACECDA

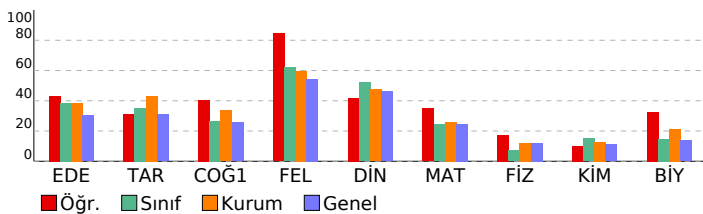

TYT Türkçe	S	D	Y	B%
<b>Edebiyat</b>	1	1	0	100
Edebiyatın Diğer Alanlarla İlişkisi	1	1	0	100
Tiyatro Türleri	1	0	0	0
<b>HİKÂYE</b>	4	2	1	50
TÜRK DİLİ VE EDEBİYATINA GİRİŞ	1	1	0	100
İslamiyet'in Kabulünden Önceki Türk Şiiri	1	0	0	0
Geçiş Dönemi Türk Edebiyatı	2	2	0	100
Türk Edebiyatının Dönemleri	1	0	0	0
İSLAMİYET ÖNCESİ VE GEÇİŞ DÖNEMİ TÜRK EDEBİYATI	1	1	0	100
Türkçenin Tarihi Gelişimi	2	1	1	50
Dede Korkut Hikâyeleri	5	3	2	60
Halk Hikâyeleri	4	2	1	50
Dini Hikâyeler ve Kahramanlık Hikâyeleri	1	0	0	0
<b>ÖĞRETİCİ METİNLER</b>	2	0	2	0
Fecriyat Dönemi'nde Nesir	1	1	0	100
<b>NOKTALAMA İŞARETLERİ</b>	1	0	1	0
Virgöl	1	0	0	0
Parantez (Yay Ayrac)	1	1	0	100

TYT Sosyal	S	D	Y	B%
<b>Tarih</b>	1	1	0	100
1072-1308 Yılları Arasındaki Başlıca Siyasi Gelişmeler	1	1	0	100
Oğuz Göçleri ve Anadolu	2	1	0	50
Anadolu'nun İlk Fatihleri	1	0	0	0
Anadolu'nun Türkleşmesi	2	0	2	0
Haçlılar Karşısında Türkler	2	1	0	50
<b>Coğrafya-1</b>	3	1	1	33
Dünya'nın İç Yapısı ve Levha Tektoniki	3	1	1	33
Jeolojik Zamanlar	1	0	1	0
İç Kuvvetler	1	1	0	100
Kayaçlar	2	1	1	50
Türkiye'de İç Kuvvetler	1	1	0	100
<b>Felsefe</b>	4	4	0	100
Felsefenin Anlamı	2	2	0	100
FELSEFİYİ TANIMA	2	1	1	50
Felsefi Düşünce	2	1	1	50
<b>Din Kül. ve Ahl. Bil.</b>	3	1	2	33
Allah'ın varlığı ve birliği konusunda akli ve nakli delilleri analiz eder.	2	1	0	50
İsim ve sıfatlarının yansımalarıyla Allah'ı tanıır.	1	1	0	100

TYT Matematik	S	D	Y	B%
<b>Sıralama ve Seçme</b>	5	4	1	80
n çeşit nesne ile oluşturulabilecek r li dizilişlerin (permütasyonların) kaç farklı şekilde yapılabileceğini hesaplar.	5	2	2	40
Sınırlı sayıda tekrarlayan nesnelerin dizilişlerini (permütasyonlarını) açıklayarak problemler çözer.	1	0	1	0
n elemanlı bir kümenin r tane elemanın kaç farklı şekilde seçilebileceğini hesaplar.	6	2	1	33
Binom açılımını yapar.	7	0	0	0
Olasılık kavramı ile ilgili uygulamalar yapar.	6	4	1	67

TYT Fen	S	D	Y	B%
<b>Fizik</b>	2	1	1	50
Elektrik akımı, direnç ve potansiyel farkı kavramlarını açıklar.	1	1	0	100
Katı bir iletkenin direncinin bağlı olduğu değişkenleri analiz eder.	4	1	2	25
Elektrik akımı, direnç ve potansiyel farkı arasındaki ilişkiyi analiz eder.	1	0	1	0
Üreteçlerin seri ve paralel bağlanma gerekliliklerini açıklar.	1	0	1	0
Elektrik enerjisi ve elektriksel güç kavramlarını ilişkilendirir.	2	0	1	0

TYT Kimya	S	D	Y	B%
<b>Kimyanın Temel Kanunları</b>	10	1	0	10
<b>Biyoloji</b>	7	4	1	57
Mitotik Evre	1	0	1	0
HÜCRE BÖLÜNMELERİ	1	0	1	0
İnterfaz	1	0	1	0
Eşeysiz Üreme	1	0	0	0

<b>SINAV SONUÇ BELGESİ</b>	<b>10. SINIF 1.SAYI</b>
KAHRAMANMARAŞ / TÜRKÖĞLU / YEDİ GÜZEL ADAM ANADOLU İMAN	HATİP LİSESİ <b>DERSLERE GÖRE BAŞARI ANALİZİ</b>

Öğrenci	Numara	Sınıf
EMİNE KEKLİK	981	10B

Puan Türü	Puan	Genel Ort.	Dereceler				
			Snf	Kurum	İlçe	İl	Genel
TYT	▲ 280,631	236,540	2	13	13	13	1129
Puanı Hesaplanan:			67	67	67	67	5041
Katılımlar:			17	67	67	67	5041

Ders	Soru	Doğru	Yanlış	Net	Başarı %	Sınıf Ort.	Kurum Ort.	Genel Ort.
Edebiyat	30	19	8	17,00	57	▲ 11,51	▲ 11,56	▲ 9,08
Tarih	8	4	2	3,50	44	▲ 2,81	▲ 3,45	▲ 2,47
Coğrafya-1	8	2	1	1,75	22	▼ 2,12	▼ 2,68	▼ 2,05
Felsefe	8	6	1	5,75	72	▲ 4,97	▲ 4,77	▲ 4,35
Din Kül. ve Ahl. Bil.	6	2	3	1,25	21	▼ 3,13	▼ 2,84	▼ 2,77
TYT Sosyal	30	14	7	12,25	41	▼ 13,03	▼ 13,73	▲ 11,63
Matematik	30	11	5	9,75	33	▲ 7,32	▲ 7,78	▲ 7,39
Fizik	10	2	1	1,75	18	▲ 0,71	▲ 1,22	▲ 1,22
Kimya	10	2	2	1,50	15	◆ 1,50	▲ 1,27	▲ 1,12
Biyoloji	10	5	2	4,50	45	▲ 1,47	▲ 2,13	▲ 1,36
TYT Fen	30	9	5	7,75	26	▲ 3,68	▲ 4,62	▲ 3,69
<b>Toplam:</b>	<b>120</b>	<b>53</b>	<b>25</b>	<b>46,75</b>	<b>39</b>	<b>▲ 35,54</b>	<b>▲ 37,69</b>	<b>▲ 31,80</b>

Soru No	123456789012345678901234567890
TYT Türkçe	AdBBEACDaaCeeBBEA BCDC dBEE d
Cevap Anahtarı	B ACDBEACDADECBDBBEADBCEABEDCD
TYT Sosyal	ABa EB a dCE AE cCBDDd Cba
Cevap Anahtarı	B ABBAEBECBBDCEEAACECBDDDEDCEEC
TYT Matematik	E acAD dDCEeD C DDCb
Cevap Anahtarı	B DEBDCEBDACBADCDCEADCBDDDDCCA
TYT Fen	B eC dC a C AbA AC C e
Cevap Anahtarı	B DBAADEDCCCECBDECAEADACADACECDA

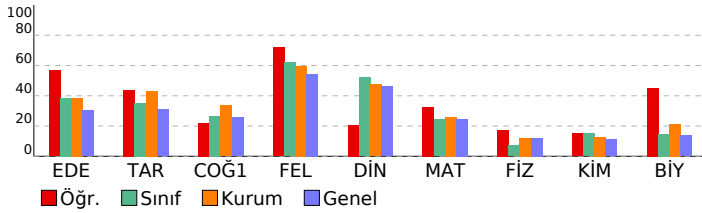

TYT Türkçe	S	D	Y	B%
<b>Edebiyat</b>				
Edebiyatın Diğer Alanlarla İlişkisi	1	1	0	100
Tiyatro Türleri	1	1	0	100
HİKÂYE	4	4	0	100
TÜRK DİLİ VE EDEBİYATINA GİRİŞ	1	0	0	0
İslamiyet'in Kabulünden Önceki Türk Şiiri	1	1	0	100
Geçiş Dönemi Türk Edebiyatı	2	2	0	100
Türk Edebiyatının Dönemleri	1	1	0	100
İSLAMİYET ÖNCESİ VE GEÇİŞ DÖNEMİ TÜRK EDEBİYATI	1	0	0	0
Türkçenin Tarihi Gelişimi	2	1	1	50
Dede Korkut Hikâyeleri	5	3	1	60
Halk Hikâyeleri	4	3	1	75
Dini Hikâyeler ve Kahramanlık Hikâyeleri	1	0	1	0
ÖĞRETİCİ METİNLER	2	0	2	0
Fecriyat Dönemi'nde Nesir	1	1	0	100
NOKTALAMA İŞARETLERİ	1	0	1	0
Virgöl	1	0	1	0
Parantez (Yay Ayrac)	1	1	0	100

TYT Sosyal	S	D	Y	B%
<b>Tarih</b>				
1072-1308 Yılları Arasındaki Başlıca Siyasi Gelişmeler	1	1	0	100
Oğuz Göçleri ve Anadolu	2	1	1	50
Anadolu'nun İlk Fatihleri	1	0	0	0
Anadolu'nun Türkleşmesi	2	2	0	100
Haçlılar Karşısında Türkler	2	0	1	0
<b>Coğrafya-1</b>				
Dünya'nın İç Yapısı ve Levha Tektonigi	3	2	0	67
Jeolojik Zamanlar	1	0	0	0
İç Kuvvetler	1	0	0	0
Kayaçlar	2	0	1	0
Türkiye'de İç Kuvvetler	1	0	0	0
<b>Felsefe</b>				
Felsefenin Anlamı	4	4	0	100
FELSEFİYİ TANIMA	2	1	1	50
Felsefi Düşünce	2	1	0	50
<b>Din Kül. ve Ahl. Bil.</b>				
Allah'ın varlığı ve birliği konusunda akli ve nakli delilleri analiz eder.	3	1	2	33
Allah'ın varlığı ve birliği konusunda akli ve nakli delilleri analiz eder.	2	1	1	50
İsim ve sıfatlarının yansımalarıyla Allah'ı tanıır.	1	0	0	0

TYT Matematik	S	D	Y	B%
<b>Matematik</b>				
Sıralama ve Seçme	5	4	1	80
n çeşit nesne ile oluşturulabilecek r li dizilişlerin (permütasyonların) kaç farklı şekilde yapılabileceğini hesaplar.	5	2	2	40
Sınırlı sayıda tekrarlayan nesnelerin dizilişlerini (permütasyonlarını) açıklayarak problemler çözer.	1	1	0	100
n elemanlı bir kümenin r tane elemanın kaç farklı şekilde seçilebileceğini hesaplar.	6	2	0	33
Binom açılımını yapar.	7	0	0	0
Olasılık kavramı ile ilgili uygulamalar yapar.	6	2	2	33

TYT Fen	S	D	Y	B%
<b>Fizik</b>				
Elektrik akımı, direnç ve potansiyel farkı kavramlarını açıklar.	2	0	1	0
Katı bir iletkenin direncinin bağlı olduğu değişkenleri analiz eder.	1	1	0	100
Elektrik akımı, direnç ve potansiyel farkı arasındaki ilişkiyi analiz eder.	4	1	0	25
Üreteçlerin seri ve paralel bağlanma gerekçelerini açıklar.	1	0	0	0
Elektrik enerjisi ve elektriksel güç kavramlarını ilişkilendirir.	2	0	0	0
<b>Kimya</b>				
Kimyanın Temel Kanunları	10	2	2	20
<b>Biyoloji</b>				
Mitotik Evre	7	3	2	43
HÜCRE BÖLÜNMELERİ	1	0	0	0
İnterfaz	1	1	0	100
Eşeysiz Üreme	1	1	0	100

<b>SINAV SONUÇ BELGESİ</b>	<b>10. SINIF 1.SAYI</b>
KAHRAMANMARAŞ / TÜRKÖĞLU / YEDİ GÜZEL ADAM ANADOLU İMAN	HATİP LİSESİ <b>DERSLERE GÖRE BAŞARI ANALİZİ</b>

Öğrenci	Numara	Sınıf
EMİNE TÜRKMEN	945	10B

Puan Türü	Puan	Genel Ort.	Dereceler				Genel
			Snf	Kurum	İlçe	İl	
TYT	▲ 237,676	236,540	11	45	45	45	2348
Puanı Hesaplanan:			67	67	67	67	5041
Katılımlar:			17	67	67	67	5041

Ders	Soru	Doğru	Yanlış	Net	Başarı %	Sınıf Ort.	Kurum Ort.	Genel Ort.
Edebiyat	30	14	13	10,75	36	▼ 11,51	▼ 11,56	▲ 9,08
Tarih	8	3	2	2,50	31	▼ 2,81	▼ 3,45	▲ 2,47
Coğrafya-1	8	3	5	1,75	22	▼ 2,12	▼ 2,68	▼ 2,05
Felsefe	8	5	2	4,50	56	▼ 4,97	▼ 4,77	▲ 4,35
Din Kül. ve Ahl. Bil.	6	4	2	3,50	58	▲ 3,13	▲ 2,84	▲ 2,77
TYT Sosyal	30	15	11	12,25	41	▼ 13,03	▼ 13,73	▲ 11,63
Matematik	30	8	8	6,00	20	▼ 7,32	▼ 7,78	▼ 7,39
Fizik	10	1	1	0,75	8	▲ 0,71	▼ 1,22	▼ 1,22
Kimya	10	1	1	0,75	8	▼ 1,50	▼ 1,27	▼ 1,12
Biyoloji	10	2	1	1,75	18	▲ 1,47	▼ 2,13	▲ 1,36
TYT Fen	30	4	3	3,25	11	▼ 3,68	▼ 4,62	▼ 3,69
<b>Toplam:</b>	<b>120</b>	<b>41</b>	<b>35</b>	<b>32,25</b>	<b>27</b>	<b>▼ 35,54</b>	<b>▼ 37,69</b>	<b>▲ 31,80</b>

Soru No	1234567890123456789012345678901234567890
---------	--

TYT Türkçe	ACDadbCDc aCeBBdEAaBCeCbd a Cb
Cevap Anahtarı	B ACDBEACDADECDBBBEADBCEABEDCD

TYT Sosyal	eB EdE ccbCCEadAE EbaDDEeCCbC
Cevap Anahtarı	B ABBAEBECBBDCEEAACECBDDDEDCEEC

TYT Matematik	CBA dcaD b CdeDDa dA
Cevap Anahtarı	B DEBDCEBDACBADCDCEADCBDDDDCA

TYT Fen	D d c A A D a
Cevap Anahtarı	B DBAADEDCCCECBDECAEADACADACECDA

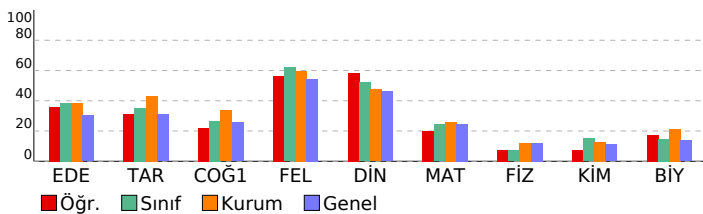

TYT Türkçe				
Edebiyat	S	D	Y	B%
Edebiyatın Diğer Alanlarla İlişkisi	1	0	1	0
Tiyatro Türleri	1	1	0	100
HİKÂYE	4	2	2	50
TÜRK DİLİ VE EDEBİYATINA GİRİŞ	1	0	1	0
İslamiyet'in Kabulünden Önceki Türk Şiiri	1	1	0	100
Geçiş Dönemi Türk Edebiyatı	2	2	0	100
Türk Edebiyatının Dönemleri	1	0	1	0
İSLAMİYET ÖNCESİ VE GEÇİŞ DÖNEMİ TÜRK EDEBİYATI	1	0	1	0
Türkçenin Tarihi Gelişimi	2	0	1	0
Dede Korkut Hikâyeleri	5	2	2	40
Halk Hikâyeleri	4	2	2	50
Dini Hikâyeler ve Kahramanlık Hikâyeleri	1	1	0	100
ÖĞRETİCİ METİNLER	2	0	1	0
Fecriati Dönemi'nde Nesir	1	1	0	100
NOKTALAMA İŞARETLERİ	1	0	1	0
Virgöl	1	1	0	100
Parantez (Yay Ayrac)	1	1	0	100

TYT Sosyal				
Tarih	S	D	Y	B%
1072-1308 Yılları Arasındaki Başlıca Siyasi Gelişmeler	1	1	0	100
Oğuz Göçleri ve Anadolu	2	0	1	0
Anadolu'nun İlk Fatihleri	1	0	1	100
Anadolu'nun Türkleşmesi	2	0	1	0
Haçlılar Karşısında Türkler	2	1	0	50
Coğrafya-1	S	D	Y	B%
Dünya'nın İç Yapısı ve Levha Tektoniği	3	2	1	67
Jeolojik Zamanlar	1	0	1	0
İç Kuvvetler	1	0	1	0
Kayaçlar	2	1	1	50
Türkiye'de İç Kuvvetler	1	0	1	0
Felsefe	S	D	Y	B%
Felsefenin Anlamı	4	2	2	50
FELSEFİYİ TANIMA	2	2	0	100
Felsefi Düşünce	2	1	0	50
Din Kül. ve Ahl. Bil.	S	D	Y	B%
Allah'ın yaratıcılığı ve birliği konusunda akli ve nakli delilleri analiz eder.	3	3	0	100
Allah'ın varlığı ve birliği konusunda akli ve nakli delilleri analiz eder.	2	0	2	0
İsim ve sıfatlarının yansımalarıyla Allah'ı tanıtır.	1	1	0	100

TYT Matematik				
Matematik	S	D	Y	B%
Sıralama ve Seçme	5	1	2	20
n çeşit nesne ile oluşturulabilecek r li dizilişlerin (permütasyonların) kaç farklı şekilde yapılabileceğini hesaplar.	5	1	3	20
Sınırlı sayıda tekrarlayan nesnelerin dizilişlerini (permütasyonlarını) açıklayarak problemler çözer.	1	0	0	0
n elemanlı bir kümenin r tane elemanın kaç farklı şekilde seçilebileceğini hesaplar.	6	3	1	50
Binom açılımını yapar.	7	0	0	0
Olasılık kavramı ile ilgili uygulamalar yapar.	6	3	2	50

TYT Fen				
Fizik	S	D	Y	B%
Elektrik akımı, direnç ve potansiyel farkı kavramlarını açıklar.	2	0	0	0
Katı bir iletkenin direncininin bağlı olduğu değişkenleri analiz eder.	1	0	1	0
Elektrik akımı, direnç ve potansiyel farkı arasındaki ilişkiyi analiz eder.	4	1	0	25
Üreteçlerin seri ve paralel bağlanma gerekçelerini açıklar.	1	0	0	0
Elektrik enerjisi ve elektriksel güç kavramlarını ilişkilendirir.	2	0	0	0
Kimya	S	D	Y	B%
Kimyanın Temel Kanunları	10	1	1	10

Biyoloji				
Biyoloji	S	D	Y	B%
Mitotik Evre	7	2	1	29
HÜCRE BÖLÜNMELERİ	1	0	0	0
İnterfaz	1	0	0	0
Eşeysiz Üreme	1	0	0	0

SINAV SONUÇ BELGESİ							
KAHRAMANMARAŞ / TÜRKÖĞLU / YEDİ GÜZEL ADAM ANADOLU İMAN							
Öğrenci				Numara		Sınıf	
ERVA LİMON				943		10B	
Puan Türü	Puan	Genel Ort.	Dereceler				
			Snf	Kurum	İlçe	İl	Genel
TYT	▲ 270,000	236,540	4	19	19	19	1373
Puanı Hesaplanan:			67	67	67	67	5041
Katılımlar:			17	67	67	67	5041

Ders	Soru	Doğru	Yanlış	Net	Başarı %	Sınıf Ort.	Kurum Ort.	Genel Ort.
Edebiyat	30	17	4	16,00	53	▲ 11,51	▲ 11,56	▲ 9,08
Tarih	8	3	3	2,25	28	▼ 2,81	▼ 3,45	▼ 2,47
Coğrafya-1	8	5	0	5,00	63	▲ 2,12	▲ 2,68	▲ 2,05
Felsefe	8	4	2	3,50	44	▼ 4,97	▼ 4,77	▼ 4,35
Din Kül. ve Ahl. Bil.	6	4	1	3,75	63	▲ 3,13	▲ 2,84	▲ 2,77
TYT Sosyal	30	16	6	14,50	48	▲ 13,03	▲ 13,73	▲ 11,63
Matematik	30	12	4	11,00	37	▲ 7,32	▲ 7,78	▲ 7,39
Fizik	10	2	4	1,00	10	▲ 0,71	▼ 1,22	▼ 1,22
Kimya	10	1	1	0,75	8	▼ 1,50	▼ 1,27	▼ 1,12
Biyoloji	10	1	4	0,00	0	▼ 1,47	▼ 2,13	▼ 1,36
TYT Fen	30	4	9	1,75	6	▼ 3,68	▼ 4,62	▼ 3,69
<b>Toplam:</b>	<b>120</b>	<b>49</b>	<b>23</b>	<b>43,25</b>	<b>36</b>	<b>▲ 35,54</b>	<b>▲ 37,69</b>	<b>▲ 31,80</b>

Soru No	123456789012345678901234567890
TYT Türkçe	BcA CaCbABE CDAC BEACD c B
Cevap Anahtarı	A BEADBCDCEABEDCDACDBEACDADECDBB
TYT Sosyal	dBE eB dCEE B CaBDDA cCECEe
Cevap Anahtarı	A EBECABBACEEABBDCCBDDAECECECEDC
TYT Matematik	CbCEbd DD Acc CBAD D
Cevap Anahtarı	A CDCEADCBDDCCADEBDCEBDACBADCD
TYT Fen	Dae aB d C d ad b A b
Cevap Anahtarı	A EDCCDBAADCAEADECBCDECECDAACADA

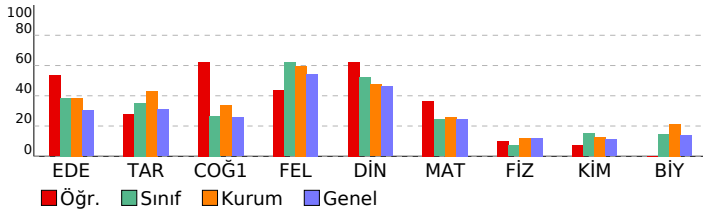

## 10. SINIF 1.SAYI

HATİP LİSESİ		DERSLERE GÖRE BAŞARI ANALİZİ	
<b>TYT Türkçe</b>			
<b>Edebiyat</b>	<b>S</b>	<b>D</b>	<b>Y B%</b>
Edebiyatın Diğer Alanlarla İlişkisi	1	1	0 100
Tiyatro Türleri	1	0	1 0
HİKÂYE	4	4	0 100
TÜRK DİLİ VE EDEBİYATINA GİRİŞ	1	0	0 0
İslamiyet'in Kabulünden Önceki Türk Şiiri	1	0	0 0
Geçiş Dönemi Türk Edebiyatı	2	2	0 100
Türk Edebiyatının Dönemleri	1	0	1 0
İSLAMİYET ÖNCESİ VE GEÇİŞ DÖNEMİ TÜRK EDEBİYATI	1	0	1 0
Türkçenin Tarihi Gelişimi	2	2	0 100
Dede Korkut Hikâyeleri	5	4	0 80
Halk Hikâyeleri	4	3	0 75
Dini Hikâyeler ve Kahramanlık Hikâyeleri	1	0	0 0
ÖĞRETİCİ METİNLER	2	0	0 0
Fecriati Dönemi'nde Nesir	1	0	0 0
NOKTALAMA İŞARETLERİ	1	0	1 0
Virgöl	1	0	0 0
Parantez (Yay Ayrac)	1	1	0 100

<b>TYT Sosyal</b>			
<b>Tarih</b>	<b>S</b>	<b>D</b>	<b>Y B%</b>
1072-1308 Yılları Arasındaki Başlıca Siyasi Gelişmeler	1	0	1 0
Oğuz Göçleri ve Anadolu	2	1	0 50
Anadolu'nun İlk Fatihleri	1	1	0 100
Anadolu'nun Türkleşmesi	2	1	1 50
Haçlılar Karşısında Türkler	2	0	1 0
<b>Coğrafya-1</b>	<b>S</b>	<b>D</b>	<b>Y B%</b>
Dünya'nın İç Yapısı ve Levha Tektoniki	3	2	0 67
Jeolojik Zamanlar	1	1	0 100
İç Kuvvetler	1	1	0 100
Kayaçlar	2	1	0 50
Türkiye'de İç Kuvvetler	1	0	0 0
<b>Felsefe</b>	<b>S</b>	<b>D</b>	<b>Y B%</b>
Felsefenin Anlamı	4	3	1 75
FELSEFİYİ TANIMA	2	1	1 50
Felsefi Düşünce	2	0	0 0
<b>Din Kül. ve Ahl. Bil.</b>	<b>S</b>	<b>D</b>	<b>Y B%</b>
Allah'ın varlığı ve birliği konusunda akli ve nakli delilleri analiz eder.	3	3	0 100
Allah'ın varlığı ve birliği konusunda akli ve nakli delilleri analiz eder.	2	1	1 50
İsim ve sıfatlarının yansımalarıyla Allah'ı tanıır.	1	0	0 0

<b>TYT Matematik</b>			
<b>Matematik</b>	<b>S</b>	<b>D</b>	<b>Y B%</b>
Sıralama ve Seçme	5	4	1 80
n çeşit nesne ile oluşturulabilecek r li dizilişlerin (permütasyonların) kaç farklı şekilde yapılabileceğini hesaplar.	5	1	1 20
Sınırlı sayıda tekrarlayan nesnelerin dizilişlerini (permütasyonlarını) açıklayarak problemler çözer.	1	1	0 100
n elemanlı bir kümenin r tane elemanın kaç farklı şekilde seçilebileceğini hesaplar.	6	1	2 17
Binom açılımını yapar.	7	0	0 0
Olasılık kavramı ile ilgili uygulamalar yapar.	6	5	0 83

<b>TYT Fen</b>			
<b>Fizik</b>	<b>S</b>	<b>D</b>	<b>Y B%</b>
Elektrik akımı, direnç ve potansiyel farkı kavramlarını açıklar.	2	1	0 50
Kabı bir iletkenin direncinin bağlı olduğu değişkenleri analiz eder.	1	0	1 0
Elektrik akımı, direnç ve potansiyel farkı arasındaki ilişkiyi analiz eder.	4	1	2 25
Üreteçlerin seri ve paralel bağlanma gerekçelerini açıklar.	1	0	0 0
Elektrik enerjisi ve elektriksel güç kavramlarını ilişkilendirir.	2	0	1 0

<b>Kimya</b>			
<b>Kimya</b>	<b>S</b>	<b>D</b>	<b>Y B%</b>
Kimyanın Temel Kanunları	10	1	1 10
<b>Biyoloji</b>	<b>S</b>	<b>D</b>	<b>Y B%</b>
Mitotik Evre	7	0	3 0
HÜCRE BÖLÜNMELERİ	1	0	1 0
İnterfaz	1	0	0 0
Eşeysiz Üreme	1	1	0 100

SINAV SONUÇ BELGESİ							
KAHRAMANMARAŞ / TÜRKÖĞLU / YEDİ GÜZEL ADAM ANADOLU İMAN							
Öğrenci				Numara		Sınıf	
FİRDEVS PINAR				940		10B	
Puan Türü	Puan	Genel Ort.	Dereceler				
			Snf	Kurum	İlçe	İl	Genel
TYT	▲ 249,673	236,540	9	38	38	38	1970
Puanı Hesaplanan:			67	67	67	67	5041
Katılımlar:			17	67	67	67	5041

Ders	Soru	Doğru	Yanlış	Net	Başarı %	Sınıf Ort.	Kurum Ort.	Genel Ort.
Edebiyat	30	14	14	10,50	35	▼ 11,51	▼ 11,56	▲ 9,08
Tarih	8	5	2	4,50	56	▲ 2,81	▲ 3,45	▲ 2,47
Coğrafya-1	8	5	2	4,50	56	▲ 2,12	▲ 2,68	▲ 2,05
Felsefe	8	7	1	6,75	84	▲ 4,97	▲ 4,77	▲ 4,35
Din Kül. ve Ahl. Bil.	6	2	2	1,50	25	▼ 3,13	▼ 2,84	▼ 2,77
TYT Sosyal	30	19	7	17,25	58	▲ 13,03	▲ 13,73	▲ 11,63
Matematik	30	8	5	6,75	23	▼ 7,32	▼ 7,78	▼ 7,39
Fizik	10	1	5	-0,25	-3	▼ 0,71	▼ 1,22	▼ 1,22
Kimya	10	1	1	0,75	8	▼ 1,50	▼ 1,27	▼ 1,12
Biyoloji	10	3	7	1,25	13	▼ 1,47	▼ 2,13	▼ 1,36
TYT Fen	30	5	13	1,75	6	▼ 3,68	▼ 4,62	▼ 3,69
<b>Toplam:</b>	<b>120</b>	<b>46</b>	<b>39</b>	<b>36,25</b>	<b>30</b>	<b>▲ 35,54</b>	<b>▼ 37,69</b>	<b>▲ 31,80</b>

Soru No	123456789012345678901234567890
TYT Türkçe	aEA BCeCbABccDAabaEACDcac ced
Cevap Anahtarı	A BEADBCDCEABEDCDACDBEACDADECDBB
TYT Sosyal	EBbd BBACac BDCCBDDAEdE cC Db
Cevap Anahtarı	A EBECABBACEEABBDCCBDDAECECECEDC
TYT Matematik	CDcbeD a D B bcAD
Cevap Anahtarı	A CDCEADCBDDCCAEDEBDCEBDACBADCD
TYT Fen	dDea ce C c adCebcCecA
Cevap Anahtarı	A EDCCDBAADCAEADECBDCECDACADA

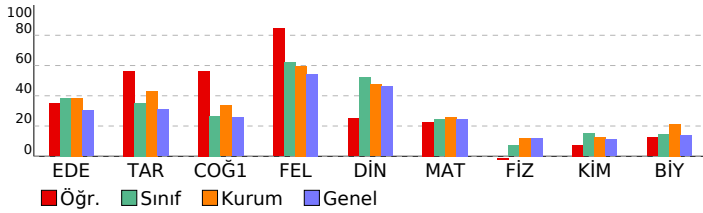

## 10. SINIF 1.SAYI

HATİP LİSESİ					DERSLERE GÖRE BAŞARI ANALİZİ				
TYT Türkçe									
Edebiyat	S	D	Y	B%					
Edebiyatın Diğer Alanlarla İlişkisi	1	0	1	0					
Tiyatro Türleri	1	1	0	100					
HİKÂYE	4	4	0	100					
TÜRK DİLİ VE EDEBİYATINA GİRİŞ	1	0	0	0					
İslamiyet'in Kabulünden Önceki Türk Şiiri	1	1	0	100					
Geçiş Dönemi Türk Edebiyatı	2	2	0	100					
Türk Edebiyatının Dönemleri	1	0	1	0					
İSLAMİYET ÖNCESİ VE GEÇİŞ DÖNEMİ TÜRK EDEBİYATI	1	0	1	0					
Türkçenin Tarihi Gelişimi	2	2	0	100					
Dede Korkut Hikâyeleri	5	3	2	60					
Halk Hikâyeleri	4	1	3	25					
Dini Hikâyeler ve Kahramanlık Hikâyeleri	1	0	1	0					
ÖĞRETİCİ METİNLER	2	0	2	0					
Fecriyat Dönemi'nde Nesir	1	0	0	0					
NOKTALAMA İŞARETLERİ	1	0	1	0					
Virgöl	1	0	1	0					
Parantez (Yay Ayrac)	1	0	1	0					

TYT Sosyal									
Tarih	S	D	Y	B%					
1072-1308 Yılları Arasındaki Başlıca Siyasi Gelişmeler	1	1	0	100					
Oğuz Göçleri ve Anadolu	2	1	1	50					
Anadolu'nun İlk Fatihleri	1	0	1	0					
Anadolu'nun Türkleşmesi	2	1	0	50					
Haçlılar Karşısında Türkler	2	2	0	100					
Coğrafya-1	S	D	Y	B%					
Dünya'nın İç Yapısı ve Levha Tektonizi	3	1	1	33					
Jeolojik Zamanlar	1	0	1	0					
İç Kuvvetler	1	1	0	100					
Kayaçlar	2	2	0	100					
Türkiye'de İç Kuvvetler	1	1	0	100					
Felsefe	S	D	Y	B%					
Felsefenin Anlamı	4	4	0	100					
FELSEFİYİ TANIMA	2	2	0	100					
Felsefi Düşünce	2	1	1	50					
Din Kül. ve Ahl. Bil.	S	D	Y	B%					
Allah'ın varlığı ve birliği konusunda akli ve nakli delilleri analiz eder.	3	1	0	33					
Allah'ın varlığı ve birliği konusunda akli ve nakli delilleri analiz eder.	2	1	1	50					
İsim ve sıfatlarının yansımalarıyla Allah'ı tanıır.	1	0	1	0					

TYT Matematik									
Matematik	S	D	Y	B%					
Sıralama ve Seçme	5	3	2	60					
n çeşit nesne ile oluşturulabilecek r li dizilişlerin (permütasyonların) kaç farklı şekilde yapılabileceğini hesaplar.	5	0	1	0					
Sınırlı sayıda tekrarlayan nesnelerin dizilişlerini (permütasyonlarını) açıklayarak problemler çözer.	1	1	0	100					
n elemanlı bir kümenin r tane elemanın kaç farklı şekilde seçilebileceğini hesaplar.	6	1	0	17					
Binom açılımını yapar.	7	1	0	14					
Olasılık kavramı ile ilgili uygulamalar yapar.	6	2	2	33					

TYT Fen									
Fizik	S	D	Y	B%					
Elektrik akımı, direnç ve potansiyel farkı kavramlarını açıklar.	2	1	1	50					
Kabı bir iletkenin direncinin bağlı olduğu değişkenleri analiz eder.	1	0	1	0					
Elektrik akımı, direnç ve potansiyel farkı arasındaki ilişkiyi analiz eder.	4	0	1	0					
Üreteçlerin seri ve paralel bağlanma gerekçelerini açıklar.	1	0	1	0					
Elektrik enerjisi ve elektriksel güç kavramlarını ilişkilendirir.	2	0	1	0					

Kimya									
Kimyanın Temel Kanunları	S	D	Y	B%					
Kimyanın Temel Kanunları	10	1	1	10					
Biyoloji	S	D	Y	B%					
Mitotik Evre	7	2	5	29					
HÜCRE BÖLÜNMELERİ	1	0	1	0					
İnterfaz	1	1	0	100					
Eşeysiz Üreme	1	0	1	0					



<b>SINAV SONUÇ BELGESİ</b>	<b>10. SINIF 1.SAYI</b>
KAHRAMANMARAŞ / TÜRKÖĞLU / YEDİ GÜZEL ADAM ANADOLU İMAN	HATİP LİSESİ <b>DERSLERE GÖRE BAŞARI ANALİZİ</b>

Öğrenci	Numara	Sınıf
GÖKHAN BARMAN	980	10B

Puan Türü	Puan	Genel Ort.	Dereceler				
			Snf	Kurum	İlçe	İl	Genel
TYT	▲ 269,991	236,540	5	20	20	20	1374
Puanı Hesaplanan:			67	67	67	67	5041
Katılımlar:			17	67	67	67	5041

Ders	Soru	Doğru	Yanlış	Net	Başarı %	Sınıf Ort.	Kurum Ort.	Genel Ort.
Edebiyat	30	14	9	11,75	39	▲ 11,51	▲ 11,56	▲ 9,08
Tarih	8	6	1	5,75	72	▲ 2,81	▲ 3,45	▲ 2,47
Coğrafya-1	8	3	1	2,75	34	▲ 2,12	▲ 2,68	▲ 2,05
Felsefe	8	2	0	2,00	25	▼ 4,97	▼ 4,77	▼ 4,35
Din Kül. ve Ahl. Bil.	6	5	0	5,00	83	▲ 3,13	▲ 2,84	▲ 2,77
TYT Sosyal	30	16	2	15,50	52	▲ 13,03	▲ 13,73	▲ 11,63
Matematik	30	10	3	9,25	31	▲ 7,32	▲ 7,78	▲ 7,39
Fizik	10	3	2	2,50	25	▲ 0,71	▲ 1,22	▲ 1,22
Kimya	10	4	0	4,00	40	▲ 1,50	▲ 1,27	▲ 1,12
Biyoloji	10	1	4	0,00	0	▼ 1,47	▼ 2,13	▼ 1,36
TYT Fen	30	8	6	6,50	22	▲ 3,68	▲ 4,62	▲ 3,69
<b>Toplam:</b>	<b>120</b>	<b>48</b>	<b>20</b>	<b>43,00</b>	<b>36</b>	<b>▲ 35,54</b>	<b>▲ 37,69</b>	<b>▲ 31,80</b>

Soru No	123456789012345678901234567890
---------	--------------------------------

TYT Türkçe	Aa a ACDcea aBd A cDCEABb CD
Cevap Anahtarı	B ACDBEACDADECBDBBEADBCEABEDCD

TYT Sosyal	BBEeBECB a CE E DEDCC C
Cevap Anahtarı	B ABBAEBECBBDCEEAACECBDDCEDCCEC

TYT Matematik	e CBAD DCDCE D a c
Cevap Anahtarı	B DEBDCEBDACBADCDCEADCBDDCCCA

TYT Fen	B d ED e CB C A beddC
Cevap Anahtarı	B DBAADEDCCCECBDECAEADACADACECDA

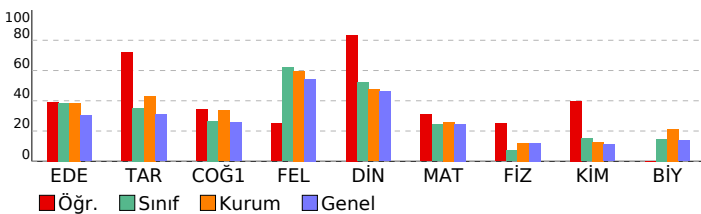

<b>TYT Türkçe</b>	<b>S D Y B%</b>
Edebiyat	1 0 1 0
Edebiyatın Diğer Alanlarla İlişkisi	1 0 0 0
Tiyatro Türleri	4 3 0 75
HİKÂYE	1 0 0 0
TÜRK DİLİ VE EDEBİYATINA GİRİŞ	1 0 1 0
İslamiyet'in Kabulünden Önceki Türk Şiiri	2 2 0 100
Geçiş Dönemi Türk Edebiyatı	1 1 0 100
Türk Edebiyatının Dönemleri	1 1 0 100
İSLAMİYET ÖNCESİ VE GEÇİŞ DÖNEMİ TÜRK EDEBİYATI	2 2 0 100
Türkçenin Tarihi Gelişimi	5 3 1 60
Dede Korkut Hikâyeleri	4 1 3 25
Halk Hikâyeleri	1 0 0 0
Dini Hikâyeler ve Kahramanlık Hikâyeleri	2 0 2 0
ÖĞRETİCİ METİNLER	1 0 0 0
Fecriati Dönemi'nde Nesir	1 0 0 0
NOKTALAMA İŞARETLERİ	1 0 0 0
Virgöl	1 1 0 1 0
Parantez (Yay Ayrac)	1 1 0 100

<b>TYT Sosyal</b>	<b>S D Y B%</b>
Tarih	1 1 0 100
1072-1308 Yılları Arasındaki Başlıca Siyasi Gelişmeler	2 2 0 100
Oğuz Göçleri ve Anadolu	1 1 0 100
Anadolu'nun İlk Fatihleri	2 1 0 50
Anadolu'nun Türkleşmesi	2 1 1 50
Haçlılar Karşısında Türkler	<b>S D Y B%</b>
Coğrafya-1	3 2 0 67
Dünya'nın İç Yapısı ve Levha Tektoniki	1 0 0 0
Jeolojik Zamanlar	1 1 0 100
İç Kuvvetler	2 0 0 0
Kayaçlar	1 0 0 1 0
Türkiye'de İç Kuvvetler	<b>S D Y B%</b>
Felsefe	4 0 0 0
Felsefenin Anlamı	2 1 0 50
FELSEFİYİ TANIMA	2 1 0 50
Felsefi Düşünce	<b>S D Y B%</b>
Din Kül. ve Ahl. Bil.	3 3 0 100
Allah inancının insan hayatındaki yeri ve önemini yorumlar.	2 1 0 50
Allah'ın varlığı ve birliği konusunda akli ve nakli delilleri analiz eder.	1 1 0 100
İsim ve sıfatlarının yansımalarıyla Allah'ı tanıır.	

<b>TYT Matematik</b>	<b>S D Y B%</b>
Matematik	5 4 1 80
Sıralama ve Seçme	5 0 0 0
n çeşit nesne ile oluşturulabilecek r li dizilişlerin (permütasyonların) kaç farklı şekilde yapılabileceğini hesaplar.	1 0 0 0
Sınırlı sayıda tekrarlayan nesnelerin dizilişlerini (permütasyonlarını) açıklayarak problemler çözer.	6 1 2 17
n elemanlı bir kümenin r tane elemanın kaç farklı şekilde seçilebileceğini hesaplar.	7 0 0 0
Binom açılımını yapar.	6 5 0 83
Olasılık kavramı ile ilgili uygulamalar yapar.	

<b>TYT Fen</b>	<b>S D Y B%</b>
Fizik	2 2 0 100
Elektrik akımı, direnç ve potansiyel farkı kavramlarını açıklar.	1 0 0 0
Kabı bir iletkenin direncininin bağlı olduğu değişkenleri analiz eder.	4 1 1 25
Elektrik akımı, direnç ve potansiyel farkı arasındaki ilişkiyi analiz eder.	1 0 0 0
Üreteçlerin seri ve paralel bağlanma gerekçelerini açıklar.	2 0 1 0
Elektrik enerjisi ve elektriksel güç kavramlarını ilişkilendirir.	

<b>Kimya</b>	<b>S D Y B%</b>
Kimyanın Temel Kanunları	10 4 0 40
<b>Biyoloji</b>	<b>S D Y B%</b>
Mitotik Evre	7 0 3 0
HÜCRE BÖLÜNMELERİ	1 0 1 0
İnterfaz	1 1 0 100
Eşeysiz Üreme	1 0 0 0

<b>SINAV SONUÇ BELGESİ</b>	<b>10. SINIF 1.SAYI</b>
KAHRAMANMARAŞ / TÜRKÖĞLU / YEDİ GÜZEL ADAM ANADOLU İMAN	HATİP LİSESİ <b>DERSLERE GÖRE BAŞARI ANALİZİ</b>

Öğrenci	Numara	Sınıf
GÜRKAN GÜZEL	924	10B

Puan Türü	Puan	Genel Ort.	Dereceler				
			Snf	Kurum	İlçe	İl	Genel
TYT	▼ 215,035	236,540	15	57	57	57	3097
Puanı Hesaplanan:			67	67	67	67	5041
Katılımlar:			17	67	67	67	5041

Ders	Soru	Doğru	Yanlış	Net	Başarı %	Sınıf Ort.	Kurum Ort.	Genel Ort.
Edebiyat	30	9	7	7,25	24	▼ 11,51	▼ 11,56	▼ 9,08
Tarih	8	3	1	2,75	34	▼ 2,81	▼ 3,45	▲ 2,47
Coğrafya-1	8	2	5	0,75	9	▼ 2,12	▼ 2,68	▼ 2,05
Felsefe	8	2	0	2,00	25	▼ 4,97	▼ 4,77	▼ 4,35
Din Kül. ve Ahl. Bil.	6	1	1	0,75	13	▼ 3,13	▼ 2,84	▼ 2,77
TYT Sosyal	30	8	7	6,25	21	▼ 13,03	▼ 13,73	▼ 11,63
Matematik	30	3	1	2,75	9	▼ 7,32	▼ 7,78	▼ 7,39
Fizik	10	2	1	1,75	18	▲ 0,71	▲ 1,22	▲ 1,22
Kimya	10	3	0	3,00	30	▲ 1,50	▲ 1,27	▲ 1,12
Biyoloji	10	4	2	3,50	35	▲ 1,47	▲ 2,13	▲ 1,36
TYT Fen	30	9	3	8,25	28	▲ 3,68	▲ 4,62	▲ 3,69
<b>Toplam:</b>	<b>120</b>	<b>29</b>	<b>18</b>	<b>24,50</b>	<b>20</b>	<b>▼ 35,54</b>	<b>▼ 37,69</b>	<b>▼ 31,80</b>

Soru No	123456789012345678901234567890
---------	--------------------------------

TYT Türkçe	dEA cC D d EACDAea ee
Cevap Anahtarı	A BEADBCDCEABEDCDACDBEACDADECDBB

TYT Sosyal	BE Be CEcdccb DD C d
Cevap Anahtarı	A EBECABBACEEABBDCCBDDAECECECEDC

TYT Matematik	C e C A
Cevap Anahtarı	A CDCEADCBDDCCAEDEBDCEBDACBADCD

TYT Fen	E Ce A CB CdC AcA
Cevap Anahtarı	A EDCCDBAADCAEADECEBDECECDAACADA

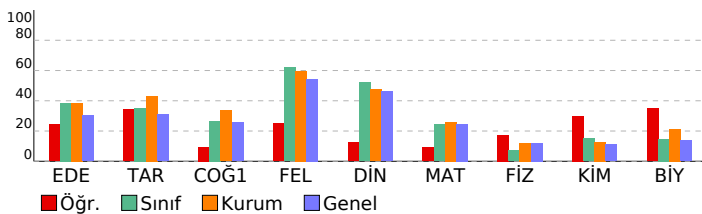

TYT Türkçe	S	D	Y	B%
<b>Edebiyat</b>				
Edebiyatın Diğer Alanlarla İlişkisi	1	0	1	0
Tiyatro Türleri	1	1	0	100
HİKÂYE	4	4	0	100
TÜRK DİLİ VE EDEBİYATINA GİRİŞ	1	0	0	0
İslamiyet'in Kabulünden Önceki Türk Şiiri	1	0	1	0
Geçiş Dönemi Türk Edebiyatı	2	1	0	50
Türk Edebiyatının Dönemleri	1	0	0	0
İSLAMİYET ÖNCESİ VE GEÇİŞ DÖNEMİ TÜRK EDEBİYATI	1	0	0	0
Türkçenin Tarihi Gelişimi	2	0	0	0
Dede Korkut Hikâyeleri	5	1	0	20
Halk Hikâyeleri	4	2	1	50
Dini Hikâyeler ve Kahramanlık Hikâyeleri	1	0	0	0
ÖĞRETİCİ METİNLER	2	0	2	0
Fecriyat Dönemi'nde Nesir	1	0	0	0
NOKTALAMA İŞARETLERİ	1	0	0	0
Virgöl	1	0	1	0
Parantez (Yay Ayrac)	1	0	1	0

TYT Sosyal	S	D	Y	B%
<b>Tarih</b>				
1072-1308 Yılları Arasındaki Başlıca Siyasi Gelişmeler	1	0	0	0
Oğuz Göçleri ve Anadolu	2	1	0	50
Anadolu'nun İlk Fatihleri	1	1	0	100
Anadolu'nun Türkleşmesi	2	1	0	50
Haçlılar Karşısında Türkler	2	0	1	0
<b>Coğrafya-1</b>				
Dünya'nın İç Yapısı ve Levha Tektoniji	3	2	1	67
Jeolojik Zamanlar	1	0	1	0
İç Kuvvetler	1	0	1	0
Kayaçlar	2	0	1	0
Türkiye'de İç Kuvvetler	1	0	1	0
<b>Felsefe</b>				
Felsefenin Anlamı	4	1	0	25
FELSEFİYİ TANIMA	2	1	0	50
Felsefi Düşünce	2	0	0	0
<b>Din Kül. ve Ahl. Bil.</b>				
Allah'ın varlığı ve birliği konusundaki akli ve nakli delilleri yorumlar.	3	1	1	33
Allah'ın varlığı ve birliği konusunda akli ve nakli delilleri analiz eder.	2	0	0	0
İsim ve sıfatlarının yansımalarıyla Allah'ı tanıtır.	1	0	0	0

TYT Matematik	S	D	Y	B%
<b>Matematik</b>				
Sıralama ve Seçme	5	1	0	20
n çeşit nesne ile oluşturulabilecek r li dizilişlerin (permütasyonların) kaç farklı şekilde yapılabileceğini hesaplar.	5	0	0	0
Sınırlı sayıda tekrarlayan nesnelerin dizilişlerini (permütasyonlarını) açıklayarak problemler çözer.	1	0	0	0
n elemanlı bir kümenin r tane elemanın kaç farklı şekilde seçilebileceğini hesaplar.	6	0	1	0
Binom açılımını yapar.	7	0	0	0
Olasılık kavramı ile ilgili uygulamalar yapar.	6	2	0	33

TYT Fen	S	D	Y	B%
<b>Fizik</b>				
Elektrik akımı, direnç ve potansiyel farkı kavramlarını açıklar.	2	1	0	50
Katı bir iletkenin direncinin bağlı olduğu değişkenleri analiz eder.	1	1	0	100
Elektrik akımı, direnç ve potansiyel farkı arasındaki ilişkiyi analiz eder.	4	0	1	0
Üreteçlerin seri ve paralel bağlanma gerekçelerini açıklar.	1	0	0	0
Elektrik enerjisi ve elektriksel güç kavramlarını ilişkilendirir.	2	0	0	0

TYT Kimya	S	D	Y	B%
<b>Kimya</b>				
Kimyanın Temel Kanunları	10	3	0	30
<b>Biyoloji</b>				
Mitotik Evre	7	2	1	29
HÜCRE BÖLÜNMELERİ	1	0	1	0
İnterfaz	1	1	0	100
Eşeysiz Üreme	1	1	0	100

<b>SINAV SONUÇ BELGESİ</b>	<b>10. SINIF 1.SAYI</b>
KAHRAMANMARAŞ / TÜRKÖĞLU / YEDİ GÜZEL ADAM ANADOLU İMAN	HATİP LİSESİ <b>DERSLERE GÖRE BAŞARI ANALİZİ</b>

Öğrenci		Numara	Sınıf				
HACER ATA		936	10B				
Puan Türü	Puan	Genel Ort.	Dereceler				
			Snf	Kurum	İlçe	İl	Genel
TYT	▲ 282,211	236,540	1	12	12	12	1098
	Puanı Hesaplanan:		67	67	67	67	5041
Katılımlar:		17	67	67	67	5041	

Ders	Soru	Doğru	Yanlış	Net	Başarı %	Sınıf Ort.	Kurum Ort.	Genel Ort.
Edebiyat	30	18	7	16,25	54	▲ 11,51	▲ 11,56	▲ 9,08
Tarih	8	5	1	4,75	59	▲ 2,81	▲ 3,45	▲ 2,47
Coğrafya-1	8	3	2	2,50	31	▲ 2,12	▼ 2,68	▲ 2,05
Felsefe	8	6	0	6,00	75	▲ 4,97	▲ 4,77	▲ 4,35
Din Kül. ve Ahl. Bil.	6	5	1	4,75	79	▲ 3,13	▲ 2,84	▲ 2,77
TYT Sosyal	30	19	4	18,00	60	▲ 13,03	▲ 13,73	▲ 11,63
Matematik	30	8	9	5,75	19	▼ 7,32	▼ 7,78	▼ 7,39
Fizik	10	1	1	0,75	8	▲ 0,71	▼ 1,22	▼ 1,22
Kimya	10	5	4	4,00	40	▲ 1,50	▲ 1,27	▲ 1,12
Biyoloji	10	3	2	2,50	25	▲ 1,47	▲ 2,13	▲ 1,36
TYT Fen	30	9	7	7,25	24	▲ 3,68	▲ 4,62	▲ 3,69
<b>Toplam:</b>	<b>120</b>	<b>54</b>	<b>27</b>	<b>47,25</b>	<b>39</b>	<b>▲ 35,54</b>	<b>▲ 37,69</b>	<b>▲ 31,80</b>

Soru No	123456789012345678901234567890
TYT Türkçe	A DaEACDAeaCbBB EADBCDC d ce D
Cevap Anahtarı	B ACDBEACDADECBDBBEADBDCCEABEDCD
TYT Sosyal	bBBAEB BcD Cd AE ECBD EDCCcC
Cevap Anahtarı	B ABBAEBECBBDCCCEAAAECECBDDDCCEC
TYT Matematik	a aa DbCbCEbaC CDDa
Cevap Anahtarı	B DEBDCEBDACBADCDCEADCBDDCCCA
TYT Fen	b c eBDECcdAaA A Cd b
Cevap Anahtarı	B DBAADEDCCCECBDECAEADACADACECDA

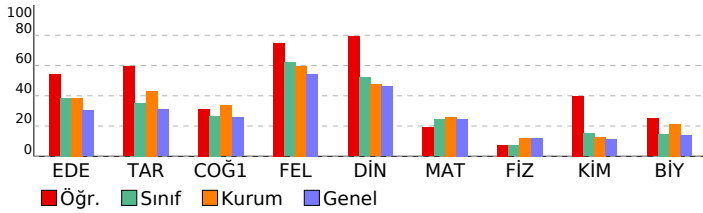

TYT Türkçe	S	D	Y	B%
<b>Edebiyat</b>				
Edebiyatın Diğer Alanlarla İlişkisi	1	0	0	0
Tiyatro Türleri	1	1	0	100
HİKÂYE	4	4	0	100
TÜRK DİLİ VE EDEBİYATINA GİRİŞ	1	1	0	100
İslamiyet'in Kabulünden Önceki Türk Şiiri	1	1	0	100
Geçiş Dönemi Türk Edebiyatı	2	2	0	100
Türk Edebiyatının Dönemleri	1	1	0	100
İSLAMİYET ÖNCESİ VE GEÇİŞ DÖNEMİ TÜRK EDEBİYATI	1	0	0	0
Türkçenin Tarihi Gelişimi	2	0	1	0
Dede Korkut Hikâyeleri	5	2	2	40
Halk Hikâyeleri	4	2	1	50
Dini Hikâyeler ve Kahramanlık Hikâyeleri	1	1	0	100
ÖĞRETİCİ METİNLER	2	0	2	0
Fecriyat Dönemi'nde Nesir	1	1	0	100
NOKTALAMA İŞARETLERİ	1	0	1	0
Virgöl	1	1	0	100
Parantez (Yay Ayrac)	1	1	0	100

TYT Sosyal	S	D	Y	B%
<b>Tarih</b>				
1072-1308 Yılları Arasındaki Başlıca Siyasi Gelişmeler	1	1	0	100
Oğuz Göçleri ve Anadolu	2	1	0	50
Anadolu'nun İlk Fatihleri	1	0	0	0
Anadolu'nun Türkleşmesi	2	1	1	50
Haçlılar Karşısında Türkler	2	2	0	100
<b>Coğrafya-1</b>				
Dünya'nın İç Yapısı ve Levha Tektoniki	3	1	1	33
Jeolojik Zamanlar	1	0	0	0
İç Kuvvetler	1	1	0	100
Kayaçlar	2	0	1	0
Türkiye'de İç Kuvvetler	1	1	0	100
<b>Felsefe</b>				
Felsefenin Anlamı	4	4	0	100
FELSEFİYİ TANIMA	2	1	0	50
Felsefi Düşünce	2	1	0	50
<b>Din Kül. ve Ahl. Bil.</b>				
Allah'ın varlığı ve birliği konusunda akli ve nakli delilleri analiz eder.	3	3	0	100
Allah'ın varlığı ve birliği konusunda akli ve nakli delilleri analiz eder.	2	1	1	50
İsim ve sıfatlarının yansımalarıyla Allah'ı tanıır.	1	1	0	100

TYT Matematik	S	D	Y	B%
<b>Matematik</b>				
Sıralama ve Seçme	5	3	2	60
n çeşit nesne ile oluşturulabilecek r li dizilişlerin (permütasyonların) kaç farklı şekilde yapılabileceğini hesaplar.	5	1	1	20
Sınırlı sayıda tekrarlayan nesnelerin dizilişlerini (permütasyonlarını) açıklayarak problemler çözer.	1	0	1	0
n elemanlı bir kümenin r tane elemanın kaç farklı şekilde seçilebileceğini hesaplar.	6	3	1	50
Binom açılımını yapar.	7	0	0	0
Olasılık kavramı ile ilgili uygulamalar yapar.	6	1	4	17

TYT Fen	S	D	Y	B%
<b>Fizik</b>				
Elektrik akımı, direnç ve potansiyel farkı kavramlarını açıklar.	2	0	0	0
Katı bir iletkenin direncinin bağlı olduğu değişkenleri analiz eder.	1	1	0	100
Elektrik akımı, direnç ve potansiyel farkı arasındaki ilişkiyi analiz eder.	4	0	0	0
Üreteçlerin seri ve paralel bağlanma gerekliliklerini açıklar.	1	0	1	0
Elektrik enerjisi ve elektriksel güç kavramlarını ilişkilendirir.	2	0	0	0
<b>Kimya</b>				
Kimyanın Temel Kanunları	10	5	4	50
<b>Biyoloji</b>				
Mitotik Evre	7	2	1	29
HÜCRE BÖLÜNMELERİ	1	0	1	0
İnterfaz	1	0	0	0
Eşeysiz Üreme	1	1	0	100

SINAV SONUÇ BELGESİ							
KAHRAMANMARAŞ / TÜRKÖĞLU / YEDİ GÜZEL ADAM ANADOLU İMAN							
Öğrenci				Numara		Sınıf	
HÜSNEGÜL ASLAN				910		10B	
Puan Türü	Puan	Genel Ort.	Dereceler				
			Snf	Kurum	İlçe	İl	Genel
TYT	▼ 212,600	236,540	16	58	58	58	3176
Puanı Hesaplanan:			67	67	67	67	5041
Katılımlar:			17	67	67	67	5041

Ders	Soru	Doğru	Yanlış	Net	Başarı %	Sınıf Ort.	Kurum Ort.	Genel Ort.
Edebiyat	30	9	11	6,25	21	▼ 11,51	▼ 11,56	▼ 9,08
Tarih	8	4	2	3,50	44	▲ 2,81	▲ 3,45	▲ 2,47
Coğrafya-1	8	1	3	0,25	3	▼ 2,12	▼ 2,68	▼ 2,05
Felsefe	8	5	0	5,00	63	▲ 4,97	▲ 4,77	▲ 4,35
Din Kül. ve Ahl. Bil.	6	3	2	2,50	42	▼ 3,13	▼ 2,84	▼ 2,77
TYT Sosyal	30	13	7	11,25	38	▼ 13,03	▼ 13,73	▼ 11,63
Matematik	30	7	5	5,75	19	▼ 7,32	▼ 7,78	▼ 7,39
Fizik	10	2	5	0,75	8	▲ 0,71	▼ 1,22	▼ 1,22
Kimya	10	1	3	0,25	3	▼ 1,50	▼ 1,27	▼ 1,12
Biyoloji	10	1	6	-0,50	-5	▼ 1,47	▼ 2,13	▼ 1,36
TYT Fen	30	4	14	0,50	2	▼ 3,68	▼ 4,62	▼ 3,69
<b>Toplam:</b>	<b>120</b>	<b>33</b>	<b>37</b>	<b>23,75</b>	<b>20</b>	<b>▼ 35,54</b>	<b>▼ 37,69</b>	<b>▼ 31,80</b>

Soru No	123456789012345678901234567890
TYT Türkçe	aEA BC Cb Bcc D aa ACbcac e
Cevap Anahtarı	A BEADBCDCEABEDCDACDBEACDADECDBB
TYT Sosyal	EBb cBAeac D CBDD EC CdeC
Cevap Anahtarı	A EBECABBACEEABBDCCBDDAECECECEDC
TYT Matematik	CDcbeaC b Ca D D
Cevap Anahtarı	A CDCEADCBDDCCADEBDCEBDACBADCD
TYT Fen	dDea B eaC c b e e e bcCea
Cevap Anahtarı	A EDCCDBAADCAEADECBECECDACADA

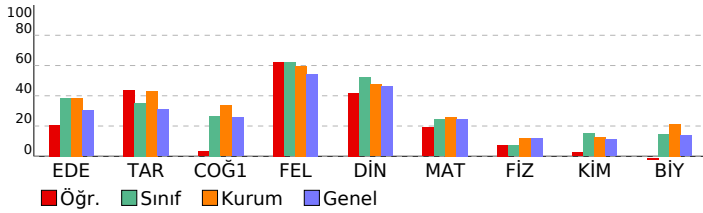

## 10. SINIF 1.SAYI

HATİP LİSESİ		DERSLERE GÖRE BAŞARI ANALİZİ	
<b>TYT Türkçe</b>			
<b>Edebiyat</b>	<b>S</b>	<b>D</b>	<b>Y B%</b>
Edebiyatın Diğer Alanlarla İlişkisi	1	0	1 0
Tiyatro Türleri	1	1	0 100
HİKÂYE	4	2	1 50
TÜRK DİLİ VE EDEBİYATINA GİRİŞ	1	0	0 0
İslamiyet'in Kabulünden Önceki Türk Şiiri	1	1	0 100
Geçiş Dönemi Türk Edebiyatı	2	2	0 100
Türk Edebiyatının Dönemleri	1	0	0 0
İSLAMİYET ÖNCESİ VE GEÇİŞ DÖNEMİ TÜRK EDEBİYATI	1	0	1 0
Türkçenin Tarihi Gelişimi	2	1	0 50
Dede Korkut Hikâyeleri	5	1	2 20
Halk Hikâyeleri	4	1	2 25
Dini Hikâyeler ve Kahramanlık Hikâyeleri	1	0	1 0
ÖĞRETİCİ METİNLER	2	0	2 0
Fecriyat Dönemi'nde Nesir	1	0	0 0
NOKTALAMA İŞARETLERİ	1	0	0 0
Virgöl	1	0	1 0
Parantez (Yay Ayrac)	1	0	0 0

<b>TYT Sosyal</b>			
<b>Tarih</b>	<b>S</b>	<b>D</b>	<b>Y B%</b>
1072-1308 Yılları Arasındaki Başlıca Siyasi Gelişmeler	1	1	0 100
Oğuz Göçleri ve Anadolu	2	1	0 50
Anadolu'nun İlk Fatihleri	1	0	1 0
Anadolu'nun Türkleşmesi	2	0	1 0
Haçlılar Karşısında Türkler	2	2	0 100
<b>Coğrafya-1</b>	<b>S</b>	<b>D</b>	<b>Y B%</b>
Dünya'nın İç Yapısı ve Levha Tektoniki	3	0	2 0
Jeolojik Zamanlar	1	0	1 0
İç Kuvvetler	1	0	0 0
Kayaçlar	2	0	0 0
Türkiye'de İç Kuvvetler	1	1	0 100
<b>Felsefe</b>	<b>S</b>	<b>D</b>	<b>Y B%</b>
Felsefenin Anlamı	4	3	0 75
FELSEFİYİ TANIMA	2	2	0 100
Felsefi Düşünce	2	0	0 0
<b>Din Kül. ve Ahl. Bil.</b>	<b>S</b>	<b>D</b>	<b>Y B%</b>
Allah'ın varlığı ve birliği konusunda akli ve nakli delilleri analiz eder.	3	2	1 67
Allah'ın varlığı ve birliği konusunda akli ve nakli delilleri analiz eder.	2	0	1 0
İsim ve sıfatlarının yansımalarıyla Allah'ı tanıtır.	1	1	0 100

<b>TYT Matematik</b>			
<b>Matematik</b>	<b>S</b>	<b>D</b>	<b>Y B%</b>
Sıralama ve Seçme	5	3	2 60
n çeşit nesne ile oluşturulabilecek r li dizilişlerin (permütasyonların) kaç farklı şekilde yapılabileceğini hesaplar.	5	0	1 0
Sınırlı sayıda tekrarlayan nesnelerin dizilişlerini (permütasyonlarını) açıklayarak problemler çözer.	1	0	1 0
n elemanlı bir kümenin r tane elemanın kaç farklı şekilde seçilebileceğini hesaplar.	6	1	0 17
Binom açılımını yapar.	7	0	0 0
Olasılık kavramı ile ilgili uygulamalar yapar.	6	3	1 50

<b>TYT Fen</b>			
<b>Fizik</b>	<b>S</b>	<b>D</b>	<b>Y B%</b>
Elektrik akımı, direnç ve potansiyel farkı kavramlarını açıklar.	2	1	1 50
Katı bir iletkenin direncininin bağlı olduğu değişkenleri analiz eder.	1	0	1 0
Elektrik akımı, direnç ve potansiyel farkı arasındaki ilişkiyi analiz eder.	4	1	1 25
Üreteçlerin seri ve paralel bağlanma gerekçelerini açıklar.	1	0	0 0
Elektrik enerjisi ve elektriksel güç kavramlarını ilişkilendirir.	2	0	2 0
<b>Kimya</b>	<b>S</b>	<b>D</b>	<b>Y B%</b>
Kimyanın Temel Kanunları	10	1	3 10
<b>Biyoloji</b>	<b>S</b>	<b>D</b>	<b>Y B%</b>
Mitotik Evre	7	1	4 14
HÜCRE BÖLÜNMELERİ	1	0	0 0
İnterfaz	1	0	1 0
Eşeysiz Üreme	1	0	1 0

<b>SINAV SONUÇ BELGESİ</b>	<b>10. SINIF 1.SAYI</b>
KAHRAMANMARAŞ / TÜRKÖĞLU / YEDİ GÜZEL ADAM ANADOLU İMAN	HATİP LİSESİ <b>DERSLERE GÖRE BAŞARI ANALİZİ</b>

Öğrenci		Numara	Sınıf				
İRFAN KARADAĞLI		959	10B				
Puan Türü	Puan	Genel Ort.	Dereceler				
			Snf	Kurum	İlçe	İl	Genel
TYT	▼ 203,507	236,540	17	63	63	63	3440
	Puanı Hesaplanan:		67	67	67	67	5041
Katılımlar:		17	67	67	67	5041	

Ders	Soru	Doğru	Yanlış	Net	Başarı %	Sınıf Ort.	Kurum Ort.	Genel Ort.
Edebiyat	30	12	17	7,75	26	▼ 11,51	▼ 11,56	▼ 9,08
Tarih	8	1	5	-0,25	-3	▼ 2,81	▼ 3,45	▼ 2,47
Coğrafya-1	8	1	7	-0,75	-9	▼ 2,12	▼ 2,68	▼ 2,05
Felsefe	8	4	4	3,00	38	▼ 4,97	▼ 4,77	▼ 4,35
Din Kül. ve Ahl. Bil.	6	3	3	2,25	38	▼ 3,13	▼ 2,84	▼ 2,77
TYT Sosyal	30	9	19	4,25	14	▼ 13,03	▼ 13,73	▼ 11,63
Matematik	30	8	11	5,25	18	▼ 7,32	▼ 7,78	▼ 7,39
Fizik	10	2	2	1,50	15	▲ 0,71	▲ 1,22	▲ 1,22
Kimya	10	3	6	1,50	15	◆ 1,50	▲ 1,27	▲ 1,12
Biyoloji	10	1	2	0,50	5	▼ 1,47	▼ 2,13	▼ 1,36
TYT Fen	30	6	10	3,50	12	▼ 3,68	▼ 4,62	▼ 3,69
<b>Toplam:</b>	<b>120</b>	<b>35</b>	<b>57</b>	<b>20,75</b>	<b>17</b>	<b>▼ 35,54</b>	<b>▼ 37,69</b>	<b>▼ 31,80</b>

Soru No	123456789012345678901234567890
TYT Türkçe	BaAeBCbCbAace DcbeabAbDAeaCaaB
Cevap Anahtarı	A BEADBDCCEABEDCDACDBEACDADECDBB
TYT Sosyal	bac eBcebEeaeabdBaDAEdaCbaEeC
Cevap Anahtarı	A EBECABBACEEABBDCCBDDAECECECEDC
TYT Matematik	CDddbDCB aee eD CcdDaa
Cevap Anahtarı	A CDCEADCBDDCCADEBDCEBDACBADCD
TYT Fen	d C B c CcbAD edadd b A
Cevap Anahtarı	A EDCCDBAADCAEADECBCDECECDAACADA

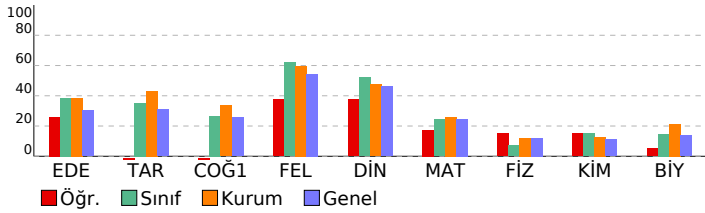

TYT Türkçe	S	D	Y	B%
<b>Edebiyat</b>				
Edebiyatın Diğer Alanlarla İlişkisi	1	1	0	100
Tiyatro Türleri	1	0	1	0
HİKÂYE	4	3	1	75
TÜRK DİLİ VE EDEBİYATINA GİRİŞ	1	0	1	0
İslamiyet'in Kabulünden Önceki Türk Şiiri	1	1	0	100
Geçiş Dönemi Türk Edebiyatı	2	2	0	100
Türk Edebiyatının Dönemleri	1	0	1	0
İSLAMİYET ÖNCESİ VE GEÇİŞ DÖNEMİ TÜRK EDEBİYATI	1	0	1	0
Türkçenin Tarihi Gelişimi	2	1	1	50
Dede Korkut Hikâyeleri	5	1	3	20
Halk Hikâyeleri	4	1	3	25
Dini Hikâyeler ve Kahramanlık Hikâyeleri	1	0	1	0
ÖĞRETİCİ METİNLER	2	0	2	0
Fecriyat Dönemi'nde Nesir	1	1	0	100
NOKTALAMA İŞARETLERİ	1	0	1	0
Virgöl	1	0	1	0
Parantez (Yay Ayrac)	1	1	0	100

TYT Sosyal	S	D	Y	B%
<b>Tarih</b>				
1072-1308 Yılları Arasındaki Başlıca Siyasi Gelişmeler	1	0	1	0
Oğuz Göçleri ve Anadolu	2	0	1	0
Anadolu'nun İlk Fatihleri	1	0	1	0
Anadolu'nun Türkleşmesi	2	0	1	0
Haçlılar Karşısında Türkler	2	1	1	50
<b>Coğrafya-1</b>				
Dünya'nın İç Yapısı ve Levha Tektoniji	3	0	3	0
Jeolojik Zamanlar	1	1	0	100
İç Kuvvetler	1	0	1	0
Kayaçlar	2	0	2	0
Türkiye'de İç Kuvvetler	1	0	1	0
<b>Felsefe</b>				
Felsefenin Anlamı	4	2	2	50
FELSEFİYİ TANIMA	2	1	1	50
Felsefi Düşünce	2	1	1	50
<b>Din Kül. ve Ahl. Bil.</b>				
Allah'ın varlığı ve birliği konusunda akli ve nakli delilleri analiz eder.	3	2	1	67
Allah'ın varlığı ve birliği konusunda akli ve nakli delilleri analiz eder.	2	0	2	0
İsim ve sıfatlarının yansımalarıyla Allah'ı tanıır.	1	1	0	100

TYT Matematik	S	D	Y	B%
<b>Matematik</b>				
Sıralama ve Seçme	5	2	3	40
n çeşit nesne ile oluşturulabilecek r li dizilişlerin (permütasyonların) kaç farklı şekilde yapılabileceğini hesaplar.	5	1	3	20
Sınırlı sayıda tekrarlayan nesnelerin dizilişlerini (permütasyonlarını) açıklayarak problemler çözer.	1	1	0	100
n elemanlı bir kümenin r tane elemanın kaç farklı şekilde seçilebileceğini hesaplar.	6	2	1	33
Binom açılımını yapar.	7	0	0	0
Olasılık kavramı ile ilgili uygulamalar yapar.	6	2	4	33

TYT Fen	S	D	Y	B%
<b>Fizik</b>				
Elektrik akımı, direnç ve potansiyel farkı kavramlarını açıklar.	2	0	1	0
Kabir iletkenin direncinin bağlı olduğu değişkenleri analiz eder.	1	0	0	0
Elektrik akımı, direnç ve potansiyel farkı arasındaki ilişkiyi analiz eder.	4	2	0	50
Üreteçlerin seri ve paralel bağlanma gerekçelerini açıklar.	1	0	0	0
Elektrik enerjisi ve elektriksel güç kavramlarını ilişkilendirir.	2	0	1	0
<b>Kimya</b>				
Kimyanın Temel Kanunları	10	3	6	30
<b>Biyoloji</b>				
Mitotik Evre	7	1	1	14
HÜCRE BÖLÜNMELERİ	1	0	0	0
İnterfaz	1	0	0	0
Eşeysiz Üreme	1	0	1	0

<b>SINAV SONUÇ BELGESİ</b>	<b>10. SINIF 1.SAYI</b>
KAHRAMANMARAŞ / TÜRKÖĞLU / YEDİ GÜZEL ADAM ANADOLU İMAN	HATİP LİSESİ <b>DERSLERE GÖRE BAŞARI ANALİZİ</b>

Öğrenci	Numara	Sınıf
LEYLA YILDIZ	919	10B

Puan Türü	Puan	Genel Ort.	Dereceler				
			Snf	Kurum	İlçe	İl	Genel
TYT	▲ 257,359	236,540	8	34	34	34	1730
Puanı Hesaplanan:			67	67	67	67	5041
Katılımlar:			17	67	67	67	5041

Ders	Soru	Doğru	Yanlış	Net	Başarı %	Sınıf Ort.	Kurum Ort.	Genel Ort.
Edebiyat	30	17	6	15,50	52	▲ 11,51	▲ 11,56	▲ 9,08
Tarih	8	0	0	0,00	0	▼ 2,81	▼ 3,45	▼ 2,47
Coğrafya-1	8	3	2	2,50	31	▲ 2,12	▼ 2,68	▲ 2,05
Felsefe	8	7	0	7,00	88	▲ 4,97	▲ 4,77	▲ 4,35
Din Kül. ve Ahl. Bil.	6	4	1	3,75	63	▲ 3,13	▲ 2,84	▲ 2,77
TYT Sosyal	30	14	3	13,25	44	▲ 13,03	▼ 13,73	▲ 11,63
Matematik	30	8	5	6,75	23	▼ 7,32	▼ 7,78	▼ 7,39
Fizik	10	1	1	0,75	8	▲ 0,71	▼ 1,22	▼ 1,22
Kimya	10	0	0	0,00	0	▼ 1,50	▼ 1,27	▼ 1,12
Biyoloji	10	4	5	2,75	28	▲ 1,47	▲ 2,13	▲ 1,36
TYT Fen	30	5	6	3,50	12	▼ 3,68	▼ 4,62	▼ 3,69
<b>Toplam:</b>	<b>120</b>	<b>44</b>	<b>20</b>	<b>39,00</b>	<b>33</b>	<b>▲ 35,54</b>	<b>▲ 37,69</b>	<b>▲ 31,80</b>

Soru No	123456789012345678901234567890
---------	--------------------------------

TYT Türkçe	dEADBCDC EedDAad EACDcD c B
Cevap Anahtarı	A BEADBCDCEABEDCDACDBEACDADECDBB

TYT Sosyal	CEa c CCBDDAE EC aEDC
Cevap Anahtarı	A EBECABBACEEABBDCCBDDAECECECEDC

TYT Matematik	CD EbbCd DDD de E
Cevap Anahtarı	A CDCEADCBDDCCADEBDCEBDACBADCD

TYT Fen	C a bCebACbDe
Cevap Anahtarı	A EDCCCDBAADCAEAEDECCECDACADA

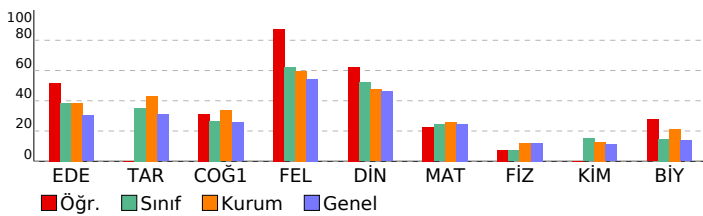

TYT Türkçe	S	D	Y	B%
<b>Edebiyat</b>				
Edebiyatın Diğer Alanlarla İlişkisi	1	0	1	0
Tiyatro Türleri	1	1	0	100
HİKÂYE	4	4	0	100
TÜRK DİLİ VE EDEBİYATINA GİRİŞ	1	1	0	100
İslamiyet'in Kabulünden Önceki Türk Şiiri	1	1	0	100
Geçiş Dönemi Türk Edebiyatı	2	2	0	100
Türk Edebiyatının Dönemleri	1	1	0	100
İSLAMİYET ÖNCESİ VE GEÇİŞ DÖNEMİ TÜRK EDEBİYATI	1	0	0	0
Türkçenin Tarihi Gelişimi	2	0	0	0
Dede Korkut Hikâyeleri	5	3	2	60
Halk Hikâyeleri	4	1	2	25
Dini Hikâyeler ve Kahramanlık Hikâyeleri	1	1	0	100
ÖĞRETİCİ METİNLER	2	1	0	50
Fecriati Dönemi'nde Nesir	1	0	0	0
NOKTALAMA İŞARETLERİ	1	0	1	0
Virgöl	1	0	0	0
Parantez (Yay Ayrac)	1	1	0	100

TYT Sosyal	S	D	Y	B%
<b>Tarih</b>				
1072-1308 Yılları Arasındaki Başlıca Siyasi Gelişmeler	1	0	0	0
Oğuz Göçleri ve Anadolu	2	0	0	0
Anadolu'nun İlk Fatihleri	1	0	0	0
Anadolu'nun Türkleşmesi	2	0	0	0
Haçlılar Karşısında Türkler	2	0	0	0
<b>Coğrafya-1</b>				
Dünya'nın İç Yapısı ve Levha Tektoniği	3	2	0	67
Jeolojik Zamanlar	1	0	1	0
İç Kuvvetler	1	0	1	0
Kayaçlar	2	1	0	50
Türkiye'de İç Kuvvetler	1	0	0	0
<b>Felsefe</b>				
Felsefenin Anlamı	4	4	0	100
FELSEFİYİ TANIMA	2	2	0	100
Felsefi Düşünce	2	1	0	50
<b>Din Kül. ve Ahl. Bil.</b>				
Allah'ın varlığı ve birliği konusunda akli ve nakli delilleri analiz eder.	3	2	1	67
Allah'ın varlığı ve birliği konusunda akli ve nakli delilleri analiz eder.	2	1	0	50
İsim ve sıfatlarının yansımalarıyla Allah'ı tanıır.	1	1	0	100

TYT Matematik	S	D	Y	B%
<b>Matematik</b>				
Sıralama ve Seçme	5	4	0	80
n çeşit nesne ile oluşturulabilecek r li dizilişlerin (permütasyonların) kaç farklı şekilde yapılabileceğini hesaplar.	5	1	3	20
Sınırlı sayıda tekrarlayan nesnelerin dizilişlerini (permütasyonlarını) açıklayarak problemler çözer.	1	0	1	0
n elemanlı bir kümenin r tane elemanın kaç farklı şekilde seçilebileceğini hesaplar.	6	3	1	50
Binom açılımını yapar.	7	0	0	0
Olasılık kavramı ile ilgili uygulamalar yapar.	6	0	0	0

TYT Fen	S	D	Y	B%
<b>Fizik</b>				
Elektrik akımı, direnç ve potansiyel farkı kavramlarını açıklar.	2	0	0	0
Kabı bir iletkenin direncinin bağlı olduğu değişkenleri analiz eder.	1	1	0	100
Elektrik akımı, direnç ve potansiyel farkı arasındaki ilişkiyi analiz eder.	4	0	1	0
Üreteçlerin seri ve paralel bağlanma gerekçelerini açıklar.	1	0	0	0
Elektrik enerjisi ve elektriksel güç kavramlarını ilişkilendirir.	2	0	0	0

Kimya	S	D	Y	B%
<b>Kimyanın Temel Kanunları</b>	10	0	0	0
<b>Biyoloji</b>				
Mitotik Evre	7	3	3	43
HÜCRE BÖLÜNMELERİ	1	0	1	0
İnterfaz	1	1	0	100
Eşeysiz Üreme	1	0	1	0

<b>SINAV SONUÇ BELGESİ</b>	<b>10. SINIF 1.SAYI</b>
KAHRAMANMARAŞ / TÜRKÖĞLU / YEDİ GÜZEL ADAM ANADOLU İMAN	HATİP LİSESİ <b>DERSLERE GÖRE BAŞARI ANALİZİ</b>

Öğrenci	Numara	Sınıf
RİCARDO RAMAZAN	905	10B

Puan Türü	Puan	Genel Ort.	Dereceler				Genel
			Snf	Kurum	İlçe	İl	
TYT	▼ 222,451	236,540	14	53	53	53	2843
Puanı Hesaplanan:			67	67	67	67	5041
Katılımlar:			17	67	67	67	5041

Ders	Soru	Doğru	Yanlış	Net	Başarı %	Sınıf Ort.	Kurum Ort.	Genel Ort.
Edebiyat	30	15	15	11,25	38	▼ 11,51	▼ 11,56	▲ 9,08
Tarih	8	3	5	1,75	22	▼ 2,81	▼ 3,45	▼ 2,47
Coğrafya-1	8	2	2	1,50	19	▼ 2,12	▼ 2,68	▼ 2,05
Felsefe	8	1	1	0,75	9	▼ 4,97	▼ 4,77	▼ 4,35
Din Kül. ve Ahl. Bil.	6	4	1	3,75	63	▲ 3,13	▲ 2,84	▲ 2,77
TYT Sosyal	30	10	9	7,75	26	▼ 13,03	▼ 13,73	▼ 11,63
Matematik	30	10	7	8,25	28	▲ 7,32	▲ 7,78	▲ 7,39
Fizik	10	1	6	-0,50	-5	▼ 0,71	▼ 1,22	▼ 1,22
Kimya	10	1	1	0,75	8	▼ 1,50	▼ 1,27	▼ 1,12
Biyoloji	10	0	1	-0,25	-3	▼ 1,47	▼ 2,13	▼ 1,36
TYT Fen	30	2	8	0,00	0	▼ 3,68	▼ 4,62	▼ 3,69
<b>Toplam:</b>	<b>120</b>	<b>37</b>	<b>39</b>	<b>27,25</b>	<b>23</b>	<b>▼ 35,54</b>	<b>▼ 37,69</b>	<b>▼ 31,80</b>

Soru No	1234567890123456789012345678901234567890
---------	--

TYT Türkçe	BEbDdCdbbABEeCDbdeeEACcCeEaeeB
Cevap Anahtarı	A BEADBCDCEABEDCDACDBEACDADECDBB

TYT Sosyal	EBcadcdAcD B bdB CEb DC
Cevap Anahtarı	A EBECABBACEEABBDCCBDDAECECECEDC

TYT Matematik	Cb cADCBdD D eb CBbDb
Cevap Anahtarı	A CDCEADCBDDCCAEDEBDCEBDACBADCD

TYT Fen	Ebdb b bc C e d
Cevap Anahtarı	A EDCCDBAADCAEAEDECEBDECECDAACADA

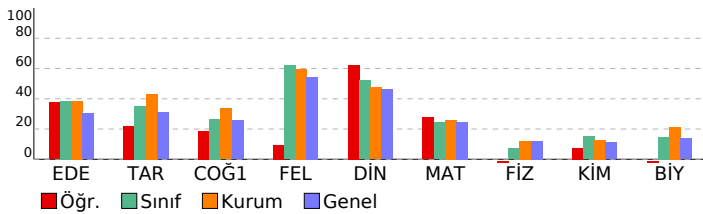

TYT Türkçe	S	D	Y	B%
<b>Edebiyat</b>				
Edebiyatın Diğer Alanlarla İlişkisi	1	1	0	100
Tiyatro Türleri	1	1	0	100
HİKÂYE	4	2	2	50
TÜRK DİLİ VE EDEBİYATINA GİRİŞ	1	1	0	100
İslamiyet'in Kabulünden Önceki Türk Şiiri	1	0	1	0
Geçiş Dönemi Türk Edebiyatı	2	1	1	50
Türk Edebiyatının Dönemleri	1	1	0	100
İSLAMİYET ÖNCESİ VE GEÇİŞ DÖNEMİ TÜRK EDEBİYATI	1	0	1	0
Türkçenin Tarihi Gelişimi	2	2	0	100
Dede Korkut Hikâyeleri	5	3	2	60
Halk Hikâyeleri	4	1	3	25
Dini Hikâyeler ve Kahramanlık Hikâyeleri	1	0	1	0
ÖĞRETİCİ METİNLER	2	1	1	50
Fecriyat Dönemi'nde Nesir	1	0	1	0
NOKTALAMA İŞARETLERİ	1	0	1	0
Virgöl	1	0	1	0
Parantez (Yay Ayrac)	1	1	0	100

TYT Sosyal	S	D	Y	B%
<b>Tarih</b>				
1072-1308 Yılları Arasındaki Başlıca Siyasi Gelişmeler	1	1	0	100
Oğuz Göçleri ve Anadolu	2	1	1	50
Anadolu'nun İlk Fatihleri	1	0	1	0
Anadolu'nun Türkleşmesi	2	0	2	0
Haçlılar Karşısında Türkler	2	1	1	50
<b>Coğrafya-1</b>				
Dünya'nın İç Yapısı ve Levha Tektoniji	3	1	1	33
Jeolojik Zamanlar	1	0	0	0
İç Kuvvetler	1	1	0	100
Kayaçlar	2	0	1	0
Türkiye'de İç Kuvvetler	1	0	0	0
<b>Felsefe</b>				
Felsefenin Anlamı	4	1	1	25
FELSEFİYİ TANIMA	2	0	0	0
Felsefi Düşünce	2	0	0	0
<b>Din Kül. ve Ahl. Bil.</b>				
Allah'ın varlığı ve birliği konusunda akli ve nakli delilleri analiz eder.	3	1	1	33
Allah'ın varlığı ve birliği konusunda akli ve nakli delilleri analiz eder.	2	2	0	100
İsim ve sıfatlarının yansımalarıyla Allah'ı tanıır.	1	1	0	100

TYT Matematik	S	D	Y	B%
<b>Matematik</b>				
Sıralama ve Seçme	5	2	2	40
n çeşit nesne ile oluşturulabilecek r li dizilişlerin (permütasyonların) kaç farklı şekilde yapılabileceğini hesaplar.	5	2	0	40
Sınırlı sayıda tekrarlayan nesnelerin dizilişlerini (permütasyonlarını) açıklayarak problemler çözer.	1	1	0	100
n elemanlı bir kümenin r tane elemanın kaç farklı şekilde seçilebileceğini hesaplar.	6	2	3	33
Binom açılımını yapar.	7	0	0	0
Olasılık kavramı ile ilgili uygulamalar yapar.	6	3	2	50

TYT Fen	S	D	Y	B%
<b>Fizik</b>				
Elektrik akımı, direnç ve potansiyel farkı kavramlarını açıklar.	2	1	1	50
Kabir iletkenin direncinin bağlı olduğu değişkenleri analiz eder.	1	0	1	0
Elektrik akımı, direnç ve potansiyel farkı arasındaki ilişkiyi analiz eder.	4	0	2	0
Üreteçlerin seri ve paralel bağlanma gerekliliklerini açıklar.	1	0	1	0
Elektrik enerjisi ve elektriksel güç kavramlarını ilişkilendirir.	2	0	1	0

TYT Kimya	S	D	Y	B%
<b>Kimya</b>				
Kimyanın Temel Kanunları	10	1	1	10
<b>Biyoloji</b>				
Mitotik Evre	7	0	1	0
HÜCRE BÖLÜNMELERİ	1	0	0	0
İnterfaz	1	0	0	0
Eşeysiz Üreme	1	0	0	0

<b>SINAV SONUÇ BELGESİ</b>	<b>10. SINIF 1.SAYI</b>
KAHRAMANMARAŞ / TÜRKÖĞLU / YEDİ GÜZEL ADAM ANADOLU İMAN	HATİP LİSESİ <b>DERSLERE GÖRE BAŞARI ANALİZİ</b>

Öğrenci	Numara	Sınıf
SUDE DİKİLİTAŞ	902	10B

Puan Türü	Puan	Genel Ort.	Dereceler				Genel
			Snf	Kurum	İlçe	İl	
TYT	▲ 267,225	236,540	7	23	23	23	1443
Puanı Hesaplanan:			67	67	67	67	5041
Katılımlar:			17	67	67	67	5041

Ders	Soru	Doğru	Yanlış	Net	Başarı %	Sınıf Ort.	Kurum Ort.	Genel Ort.
Edebiyat	30	13	13	9,75	33	▼ 11,51	▼ 11,56	▲ 9,08
Tarih	8	5	2	4,50	56	▲ 2,81	▲ 3,45	▲ 2,47
Coğrafya-1	8	4	1	3,75	47	▲ 2,12	▲ 2,68	▲ 2,05
Felsefe	8	7	0	7,00	88	▲ 4,97	▲ 4,77	▲ 4,35
Din Kül. ve Ahl. Bil.	6	5	1	4,75	79	▲ 3,13	▲ 2,84	▲ 2,77
TYT Sosyal	30	21	4	20,00	67	▲ 13,03	▲ 13,73	▲ 11,63
Matematik	30	7	3	6,25	21	▼ 7,32	▼ 7,78	▼ 7,39
Fizik	10	1	2	0,50	5	▼ 0,71	▼ 1,22	▼ 1,22
Kimya	10	2	2	1,50	15	◆ 1,50	▲ 1,27	▲ 1,12
Biyoloji	10	5	4	4,00	40	▲ 1,47	▲ 2,13	▲ 1,36
TYT Fen	30	8	8	6,00	20	▲ 3,68	▲ 4,62	▲ 3,69
<b>Toplam:</b>	<b>120</b>	<b>49</b>	<b>28</b>	<b>42,00</b>	<b>35</b>	<b>▲ 35,54</b>	<b>▲ 37,69</b>	<b>▲ 31,80</b>

Soru No	123456789012345678901234567890
TYT Türkçe	AdbcbACbc aaeBdEA dCDeE BE CD
Cevap Anahtarı	B ACDBEACDADECBDBBEADBCEABEDCD
TYT Sosyal	ABBAaBb B CCEc AE ECBDEDEDCCcC
Cevap Anahtarı	B ABBAEBECBBDCEEAACECEBDDDEDCCCEC
TYT Matematik	D bc D CDCEe D
Cevap Anahtarı	B DEBDCEBDACBADCDCEADCBDDDDCCA
TYT Fen	Be e d bca ACbDbCd eA
Cevap Anahtarı	B DBAADEDCCCECBDECAEADACADACECDA

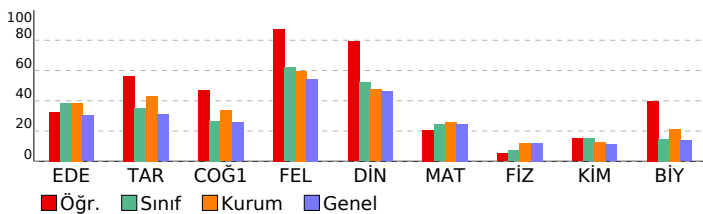

TYT Türkçe	S	D	Y	B%
<b>Edebiyat</b>				
Edebiyatın Diğer Alanlarla İlişkisi	1	0	1	0
Tiyatro Türleri	1	1	0	100
HİKÂYE	4	2	2	50
TÜRK DİLİ VE EDEBİYATINA GİRİŞ	1	0	0	0
İslamiyet'in Kabulünden Önceki Türk Şiiri	1	0	1	0
Geçiş Dönemi Türk Edebiyatı	2	1	1	50
Türk Edebiyatının Dönemleri	1	1	0	100
İSLAMİYET ÖNCESİ VE GEÇİŞ DÖNEMİ TÜRK EDEBİYATI	1	1	0	100
Türkçenin Tarihi Gelişimi	2	1	0	50
Dede Korkut Hikâyeleri	5	4	0	80
Halk Hikâyeleri	4	1	3	25
Dini Hikâyeler ve Kahramanlık Hikâyeleri	1	0	1	0
ÖĞRETİCİ METİNLER	2	0	1	0
Fecriyat Dönemi'nde Nesir	1	0	1	0
NOKTALAMA İŞARETLERİ	1	0	1	0
Virgöl	1	0	1	0
Parantez (Yay Ayrac)	1	1	0	100

TYT Sosyal	S	D	Y	B%
<b>Tarih</b>				
1072-1308 Yılları Arasındaki Başlıca Siyasi Gelişmeler	1	0	1	0
Oğuz Göçleri ve Anadolu	2	1	0	50
Anadolu'nun İlk Fatihleri	1	0	1	0
Anadolu'nun Türkleşmesi	2	2	0	100
Haçlılar Karşısında Türkler	2	2	0	100
<b>Coğrafya-1</b>				
Dünya'nın İç Yapısı ve Levha Tektonigi	3	2	0	67
Jeolojik Zamanlar	1	0	1	0
İç Kuvvetler	1	1	0	100
Kayaçlar	2	1	0	50
Türkiye'de İç Kuvvetler	1	0	0	0
<b>Felsefe</b>				
Felsefenin Anlamı	4	4	0	100
FELSEFİYİ TANIMA	2	2	0	100
Felsefi Düşünce	2	1	0	50
<b>Din Kül. ve Ahl. Bil.</b>				
Allah'ın insan hayatındaki yeri ve önemini yorumlar.	3	3	0	100
Allah'ın varlığı ve birliği konusunda akli ve nakli delilleri analiz eder.	2	1	1	50
İsim ve sıfatlarının yansımalarıyla Allah'ı tanıır.	1	1	0	100

TYT Matematik	S	D	Y	B%
<b>Matematik</b>				
Siralama ve Seçme	5	5	0	100
n çeşit nesne ile oluşturulabilecek r li dizilişlerin (permütasyonların) kaç farklı şekilde yapılabileceğini hesaplar.	5	0	1	0
Sınırlı sayıda tekrarlayan nesnelerin dizilişlerini (permütasyonlarını) açıklayarak problemler çözer.	1	0	0	0
n elemanlı bir kümenin r tane elemanın kaç farklı şekilde seçilebileceğini hesaplar.	6	1	0	17
Binom açılımını yapar.	7	0	0	0
Olasılık kavramı ile ilgili uygulamalar yapar.	6	1	2	17

TYT Fen	S	D	Y	B%
<b>Fizik</b>				
Elektrik akımı, direnç ve potansiyel farkı kavramlarını açıklar.	2	0	0	0
Kabı bir iletkenin direncinin bağlı olduğu değişkenleri analiz eder.	1	0	0	0
Elektrik akımı, direnç ve potansiyel farkı arasındaki ilişkiyi analiz eder.	4	1	1	25
Üreteçlerin seri ve paralel bağlanma gerekçelerini açıklar.	1	0	1	0
Elektrik enerjisi ve elektriksel güç kavramlarını ilişkilendirir.	2	0	0	0
<b>Kimya</b>				
Kimyanın Temel Kanunları	10	2	2	20

TYT Fen	S	D	Y	B%
<b>Biyoloji</b>				
Mitotik Evre	7	5	2	71
HÜCRE BÖLÜNMELERİ	1	0	1	0
İnterfaz	1	0	0	0
Eşeysiz Üreme	1	0	1	0



SINAV SONUÇ BELGESİ							
KAHRAMANMARAŞ / TÜRKÖĞLU / YEDİ GÜZEL ADAM ANADOLU İMAN							
Öğrenci				Numara		Sınıf	
YUSUF ARISOY				909		10B	
Puan Türü	Puan	Genel Ort.	Dereceler				
			Snf	Kurum	İlçe	İl	Genel
TYT	▼ 229,905	236,540	12	46	46	46	2598
Puanı Hesaplanan:			67	67	67	67	5041
Katılımlar:			17	67	67	67	5041

Ders	Soru	Doğru	Yanlış	Net	Başarı %	Sınıf Ort.	Kurum Ort.	Genel Ort.
Edebiyat	30	10	15	6,25	21	▼ 11,51	▼ 11,56	▼ 9,08
Tarih	8	6	2	5,50	69	▲ 2,81	▲ 3,45	▲ 2,47
Coğrafya-1	8	3	2	2,50	31	▲ 2,12	▼ 2,68	▲ 2,05
Felsefe	8	7	0	7,00	88	▲ 4,97	▲ 4,77	▲ 4,35
Din Kül. ve Ahl. Bil.	6	5	0	5,00	83	▲ 3,13	▲ 2,84	▲ 2,77
TYT Sosyal	30	21	4	20,00	67	▲ 13,03	▲ 13,73	▲ 11,63
Matematik	30	4	7	2,25	8	▼ 7,32	▼ 7,78	▼ 7,39
Fizik	10	0	3	-0,75	-8	▼ 0,71	▼ 1,22	▼ 1,22
Kimya	10	0	3	-0,75	-8	▼ 1,50	▼ 1,27	▼ 1,12
Biyoloji	10	3	2	2,50	25	▲ 1,47	▲ 2,13	▲ 1,36
TYT Fen	30	3	8	1,00	3	▼ 3,68	▼ 4,62	▼ 3,69
<b>Toplam:</b>	<b>120</b>	<b>38</b>	<b>34</b>	<b>29,50</b>	<b>25</b>	<b>▼ 35,54</b>	<b>▼ 37,69</b>	<b>▼ 31,80</b>

Soru No	123456789012345678901234567890
TYT Türkçe	Ae aEbCDc daceBBcA cdeCbeBc D
Cevap Anahtarı	B ACDBEACDADECBDBBEADBCEABEDCD
TYT Sosyal	bBBAEBbC cD CEc AE ECBDE CCEC
Cevap Anahtarı	B ABBAEBECBBDCEEAACECBDDCCEC
TYT Matematik	c aa a aCDCEe a
Cevap Anahtarı	B DEBDCEBDACBADCDCEADCBDDCCA
TYT Fen	c ed d eb ACe bC
Cevap Anahtarı	B DBAADEDCCCECBDECAEADACADACECDA

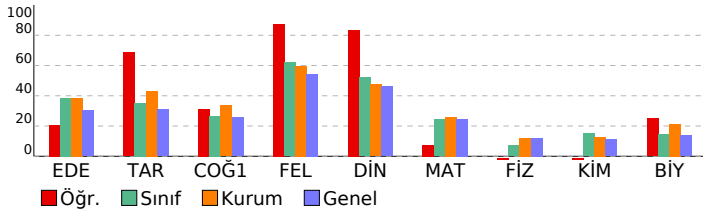

## 10. SINIF 1.SAYI

HATİP LİSESİ		DERSLERE GÖRE BAŞARI ANALİZİ	
<b>TYT Türkçe</b>			
<b>Edebiyat</b>		<b>S</b>	<b>D Y B%</b>
Edebiyatın Diğer Alanlarla İlişkisi		1	1 0 100
Tiyatro Türleri		1	0 1 0
HİKÂYE		4	3 1 75
TÜRK DİLİ VE EDEBİYATINA GİRİŞ		1	0 0 0
İslamiyet'in Kabulünden Önceki Türk Şiiri		1	0 1 0
Geçiş Dönemi Türk Edebiyatı		2	1 1 50
Türk Edebiyatının Dönemleri		1	0 1 0
İSLAMİYET ÖNCESİ VE GEÇİŞ DÖNEMİ TÜRK EDEBİYATI		1	0 1 0
Türkçenin Tarihi Gelişimi		2	1 1 50
Dede Korkut Hikâyeleri		5	2 1 40
Halk Hikâyeleri		4	1 3 25
Dini Hikâyeler ve Kahramanlık Hikâyeleri		1	0 0 0
ÖĞRETİCİ METİNLER		2	0 1 0
Fecriyat Dönemi'nde Nesir		1	0 1 0
NOKTALAMA İŞARETLERİ		1	0 1 0
Virgöl		1	0 1 0
Parantez (Yay Ayrac)		1	1 0 100
<b>TYT Sosyal</b>			
<b>Tarih</b>		<b>S</b>	<b>D Y B%</b>
1072-1308 Yılları Arasındaki Başlıca Siyasi Gelişmeler		1	1 0 100
Oğuz Göçleri ve Anadolu		2	2 0 100
Anadolu'nun İlk Fatihleri		1	0 1 0
Anadolu'nun Türkleşmesi		2	1 1 50
Haçlılar Karşısında Türkler		2	2 0 100
<b>Coğrafya-1</b>		<b>S</b>	<b>D Y B%</b>
Dünya'nın İç Yapısı ve Levha Tektoniji		3	2 0 67
Jeolojik Zamanlar		1	0 1 0
İç Kuvvetler		1	0 0 0
Kayaçlar		2	0 1 0
Türkiye'de İç Kuvvetler		1	1 0 100
<b>Felsefe</b>		<b>S</b>	<b>D Y B%</b>
Felsefenin Anlamı		4	4 0 100
FELSEFİYİ TANIMA		2	2 0 100
Felsefi Düşünce		2	1 0 50
<b>Din Kül. ve Ahl. Bil.</b>		<b>S</b>	<b>D Y B%</b>
Allah'ın varlığı ve birliği konusunda akli ve nakli delilleri analiz eder.		3	3 0 100
Allah'ın varlığı ve birliği konusunda akli ve nakli delilleri analiz eder.		2	1 0 50
İsim ve sıfatlarının yansımalarıyla Allah'ı tanıır.		1	1 0 100
<b>TYT Matematik</b>			
<b>Matematik</b>		<b>S</b>	<b>D Y B%</b>
Sıralama ve Seçme		5	4 1 80
n çeşit nesne ile oluşturulabilecek r li dizilişlerin (permütasyonların) kaç farklı şekilde yapılabileceğini hesaplar.		5	0 1 0
Sınırlı sayıda tekrarlayan nesnelerin dizilişlerini (permütasyonlarını) açıklayarak problemler çözer.		1	0 0 0
n elemanlı bir kümenin r tane elemanın kaç farklı şekilde seçilebileceğini hesaplar.		6	0 1 0
Binom açılımını yapar.		7	0 0 0
Olasılık kavramı ile ilgili uygulamalar yapar.		6	0 4 0
<b>TYT Fen</b>			
<b>Fizik</b>		<b>S</b>	<b>D Y B%</b>
Elektrik akımı, direnç ve potansiyel farkı kavramlarını açıklar.		2	0 0 0
Kabı bir iletkenin direncinin bağlı olduğu değişkenleri analiz eder.		1	0 0 0
Elektrik akımı, direnç ve potansiyel farkı arasındaki ilişkiyi analiz eder.		4	0 1 0
Üreteçlerin seri ve paralel bağlanma gerekçelerini açıklar.		1	0 1 0
Elektrik enerjisi ve elektriksel güç kavramlarını ilişkilendirir.		2	0 1 0
<b>Kimya</b>		<b>S</b>	<b>D Y B%</b>
Kimyanın Temel Kanunları		10	0 3 0
<b>Biyoloji</b>		<b>S</b>	<b>D Y B%</b>
Mitotik Evre		7	3 1 43
HÜCRE BÖLÜNMELERİ		1	0 0 0
İnterfaz		1	0 0 0
Eşeysiz Üreme		1	0 1 0

SINAV SONUÇ BELGESİ							10. SINIF 1.SAYI									
KAHRAMANMARAŞ / TÜRKÖĞLU / YEDİ GÜZEL ADAM ANADOLU İMAM							HATİP LİSESİ DERSLERE GÖRE BAŞARI ANALİZİ									
Öğrenci				Numara		Sınıf										
AYŞE AKBABA				973		10C										
Puan Türü	Puan	Genel Ort.	Dereceler					Genel								
			Snf	Kurum	İlçe	İl	Genel									
TYT	▼ 177,226	236,540	17	67	67	67	4104									
Puanı Hesaplanan:			67	67	67	67	5041									
Katılımlar:			17	67	67	67	5041									
Ders	Soru	Doğru	Yanlış	Net	Başarı %	Sınıf Ort.	Kurum Ort.	Genel Ort.								
Edebiyat	30	7	18	2,50	8	▼ 11,84	▼ 11,56	▼ 9,08								
Matematik	30	6	10	3,50	12	▼ 8,46	▼ 7,78	▼ 7,39								
Fizik	10	3	4	2,00	20	▼ 2,21	▲ 1,22	▲ 1,22								
Kimya	10	3	1	2,75	28	▲ 1,62	▲ 1,27	▲ 1,12								
Biyoloji	10	2	4	1,00	10	▼ 2,43	▼ 2,13	▼ 1,36								
TYT Fen	30	8	9	5,75	19	▼ 6,25	▲ 4,62	▲ 3,69								
Toplam:		120	21	37	11,75	10	▼ 39,93	▼ 37,69	▼ 31,80							
Soru No		123456789012345678901234567890														
TYT Türkçe		BEbecdbedcdac AdeaEACbde b														
Cevap Anahtarı		A BEADBCDCEABEDCDACDBEACDADECDBB														
TYT Matematik		CcCEbd ebba b E a Ac a														
Cevap Anahtarı		A CDCEADCBDDCCADEBDCBBDACBADCD														
TYT Fen		EDda eB d CA C aCd a A b b														
Cevap Anahtarı		A EDCCDBAADCAEADECBCDECECDACADA														

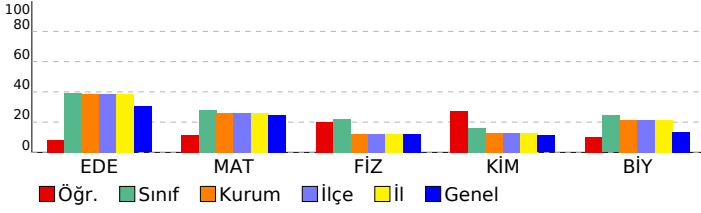

TYT Türkçe		S	D	Y	B%
<b>Edebiyat</b>					
Edebiyatın Diğer Alanlarla İlişkisi		1	1	0	100
Tiyatro Türleri		1	1	0	100
HİKÂYE		4	2	2	50
TÜRK DİLİ VE EDEBİYATINA GİRİŞ		1	0	1	0
İslamiyet'in Kabulünden Önceki Türk Şiiri		1	0	1	0
Geçiş Dönemi Türk Edebiyatı		2	0	2	0
Türk Edebiyatının Dönemleri		1	0	1	0
İSLAMİYET ÖNCESİ VE GEÇİŞ DÖNEMİ TÜRK EDEBİYATI		1	0	1	0
Türkçenin Tarihi Gelişimi		2	0	2	0
Dede Korkut Hikâyeleri		5	2	2	40
Halk Hikâyeleri		4	1	3	25
Dini Hikâyeler ve Kahramanlık Hikâyeleri		1	0	1	0
ÖĞRETİCİ METİNLER		2	0	1	0
Fecriyat Dönemi'nde Nesir		1	0	0	0
NOKTALAMA İŞARETLERİ		1	0	1	0
Virgöl		1	0	0	0
Parantez (Yay Ayraç)		1	0	0	0
TYT Matematik		S	D	Y	B%
<b>Matematik</b>					
Sıralama ve Seçme		5	3	2	60
n çeşit nesne ile oluşturulabilecek r li dizilişlerin (permütasyonların) kaç farklı şekilde yapılabileceğini hesaplar.		5	0	3	0
Sınırlı sayıda tekrarlayan nesnelerin dizilişlerini (permütasyonlarını) açıklayarak problemler çözer.		1	1	0	100
n elemanlı bir kümenin r tane elemanının kaç farklı şekilde seçilebileceğini hesaplar.		6	1	2	17
Binom açılımını yapar.		7	0	0	0
Olasılık kavramı ile ilgili uygulamalar yapar.		6	1	3	17
TYT Fen		S	D	Y	B%
<b>Fizik</b>					
Elektrik akımı, direnç ve potansiyel farkı kavramlarını açıklar.		2	2	0	100
Kati bir iletkenin direncinin bağlı olduğu değişkenleri analiz eder.		1	0	1	0
Elektrik akımı, direnç ve potansiyel farkı arasındaki ilişkiyi analiz eder.		4	1	2	25
Üreticilerin seri ve paralel bağlanma gerekçelerini açıklar.		1	0	0	0
Elektrik enerjisi ve elektriksel güç kavramlarını ilişkilendirir.		2	0	1	0
<b>Kimya</b>					
Kimyanın Temel Kanunları		10	3	1	30
<b>Biyoloji</b>					
Mitotik Evre		7	2	2	29
HÜCRE BÖLÜNMELEİ		1	0	1	0
İnterfaz		1	0	0	0
Eşeysiz Üreme		1	0	1	0

# SINAV SONUÇ BELGESİ

## 10. SINIF 1.SAYI

KAHRAMANMARAŞ / TÜRKÖĞLU / YEDİ GÜZEL ADAM ANADOLU İMAN HATİP LİSESİ DERSLERE GÖRE BAŞARI ANALİZİ

Öğrenci	Numara	Sınıf
AYŞE N BOZKURT	0	10C

Puan Türü	Puan	Genel Ort.	Dereceler				
			Snf	Kurum	İlçe	İl	Genel
TYT	▲ 265,180	236,540	7	24	24	24	1498
Puanı Hesaplanan:			67	67	67	67	5041
Katılımlar:			17	67	67	67	5041

Ders	Soru	Doğru	Yanlış	Net	Başarı %	Sınıf Ort.	Kurum Ort.	Genel Ort.
Edebiyat	30	11	13	7,75	26	▼ 11,84	▼ 11,56	▼ 9,08
Tarih	8	5	2	4,50	56	▲ 4,03	▲ 3,45	▲ 2,47
Coğrafya-1	8	5	1	4,75	59	▲ 3,01	▲ 2,68	▲ 2,05
Felsefe	8	7	1	6,75	84	▲ 4,01	▲ 4,77	▲ 4,35
Din Kül. ve Ahl. Bil.	6	4	2	3,50	58	▲ 2,32	▲ 2,84	▲ 2,77
TYT Sosyal	30	21	6	19,50	65	▲ 13,38	▲ 13,73	▲ 11,63
Matematik	30	10	3	9,25	31	▲ 8,46	▲ 7,78	▲ 7,39
Fizik	10	3	1	2,75	28	▲ 2,21	▲ 1,22	▲ 1,22
Kimya	10	2	5	0,75	8	▼ 1,62	▼ 1,27	▼ 1,12
Biyoloji	10	3	7	1,25	13	▼ 2,43	▼ 2,13	▼ 1,36
TYT Fen	30	8	13	4,75	16	▼ 6,25	▲ 4,62	▲ 3,69
<b>Toplam:</b>	<b>120</b>	<b>50</b>	<b>35</b>	<b>41,25</b>	<b>34</b>	<b>▲ 39,93</b>	<b>▲ 37,69</b>	<b>▲ 31,80</b>

Soru No	123456789012345678901234567890
TYT Türkçe	dE*DcdceE CDcaa EACDcobaD B
Cevap Anahtarı	A BEADBDCFEABEDCDACDBEACDADECDBB
TYT Sosyal	aBEC cBA EE BBCCBDDAEaECbCdDC
Cevap Anahtarı	A EBECABBACEEABBDCCBDDAECECECEDC
TYT Matematik	eD AD BCD D C e aBA
Cevap Anahtarı	A CDCEADCBDDCCADEBDCEBDACBADCD
TYT Fen	DCe A Ac cd dbECabeAAabcae
Cevap Anahtarı	A EDCCDBAADCAEADECBCDECCDAACADA

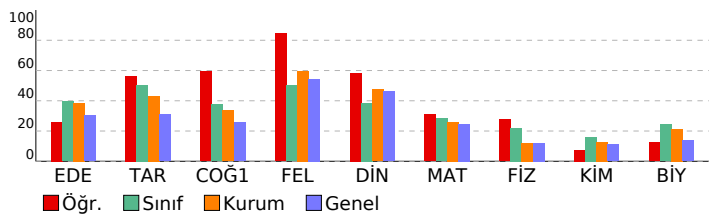

TYT Türkçe	S	D	Y	B%
<b>Edebiyat</b>	1	0	1	0
Edebiyatın Diğer Alanlarla İlişkisi	1	0	1	0
Tiyatro Türleri	1	1	0	100
HİKÂYE	4	3	1	75
TÜRK DİLİ VE EDEBİYATINA GİRİŞ	1	1	0	100
İslamiyet'in Kabulünden Önceki Türk Şiiri	1	0	1	0
Geçiş Dönemi Türk Edebiyatı	2	0	2	0
Türk Edebiyatının Dönemleri	1	0	1	0
İSLAMİYET ÖNCESİ VE GEÇİŞ DÖNEMİ TÜRK EDEBİYATI	1	1	0	100
Türkçenin Tarihi Gelişimi	2	0	0	0
Dede Korkut Hikâyeleri	5	2	1	40
Halk Hikâyeleri	4	1	2	25
Dini Hikâyeler ve Kahramanlık Hikâyeleri	1	0	1	0
ÖĞRETİCİ METİNLER	2	0	2	0
Fecriatî Dönemi'nde Nesir	1	0	1	0
NOKTALAMA İŞARETLERİ	1	1	0	100
Virgöl	1	0	0	0
Parantez (Yay Ayrac)	1	1	0	100
<b>TYT Sosyal</b>	1	0	1	0
<b>Tarih</b>	1	0	1	0
1072-1308 Yılları Arasındaki Başlıca Siyasi Gelişmeler	1	0	1	0
Oğuz Göçleri ve Anadolu	2	2	0	100
Anadolu'nun İlk Fatihleri	1	1	0	100
Anadolu'nun Türkleşmesi	2	0	1	0
Haçlılar Karşısında Türkler	2	2	0	100
<b>Coğrafya-1</b>	3	1	0	33
Dünya'nın İç Yapısı ve Levha Tektoniği	2	2	0	100
Jeolojik Zamanlar	1	1	0	100
İç Kuvvetler	1	1	0	100
Kayaçlar	2	2	0	100
Türkiye'de İç Kuvvetler	1	0	1	0
<b>Felsefe</b>	4	4	0	100
Felsefenin Anlamı	2	2	0	100
FELSEFİYİ TANIMA	2	1	1	50
Felsefi Düşünce	2	1	1	50
<b>Din Kül. ve Ahl. Bil.</b>	3	2	1	67
Allah'ın varlığı ve birliği konusunda akli ve nakli delilleri yorumlar.	2	1	1	50
Allah'ın varlığı ve birliği konusunda akli ve nakli delilleri analiz eder.	1	1	0	100
İsim ve sıfatlarının yansımalarıyla Allah'ı tanıır.	1	1	0	100
<b>TYT Matematik</b>	5	2	1	40
<b>Matematik</b>	5	3	0	60
Sıralama ve Seçme	1	1	0	100
n çeşit nesne ile oluşturulabilecek r li dizilişlerin (permütasyonların) kaç farklı şekilde yapılabileceğini hesaplar.	1	1	0	100
Sınırlı sayıda tekrarlayan nesnelerin dizilişlerini (permütasyonlarını) açıklayarak problemler çözer.	6	2	1	33
n elemanlı bir kümenin r tane elemanın kaç farklı şekilde seçilebileceğini hesaplar.	7	0	0	0
Binom açılımını yapar.	6	2	1	33
Olasılık kavramı ile ilgili uygulamalar yapar.	2	1	0	50
<b>TYT Fen</b>	2	1	0	50
<b>Fizik</b>	1	1	0	100
Elektrik akımı, direnç ve potansiyel farkı kavramlarını açıklar.	4	0	1	0
Kati bir iletkenin direncinin bağlı olduğu değişkenleri analiz eder.	1	0	0	0
Elektrik akımı, direnç ve potansiyel farkı arasındaki ilişkiyi analiz eder.	1	0	0	0
Üreteçlerin seri ve paralel bağlanma gerekliliklerini açıklar.	2	1	0	50
Elektrik enerjisi ve elektriksiz güç kavramlarını ilişkilendirir.	1	0	1	0
<b>Kimya</b>	10	2	5	20
Kimyanın Temel Kanunları	7	3	4	43
<b>Biyoloji</b>	1	0	1	0
Mitotik Evre	1	0	1	0
HÜCRE BÖLÜNMELERİ	1	0	1	0
İnterfaz	1	0	1	0
Eşeysiz Üreme	1	0	1	0

SINAV SONUÇ BELGESİ							
KAHRAMANMARAŞ / TÜRKÖĞLU / YEDİ GÜZEL ADAM ANADOLU İMAN							
Öğrenci				Numara	Sınıf		
BERAT				996	10C		
Puan Türü	Puan	Genel Ort.	Dereceler				
			Snf	Kurum	İlçe	İl	Genel
TYT	▼ 227,887	236,540	11	48	48	48	2666
Puanı Hesaplanan:			67	67	67	67	5041
Katılımlar:			17	67	67	67	5041

Ders	Soru	Doğru	Yanlış	Net	Başarı %	Sınıf Ort.	Kurum Ort.	Genel Ort.
Edebiyat	30	13	9	10,75	36	▼ 11,84	▼ 11,56	▲ 9,08
Tarih	8	6	2	5,50	69	▲ 4,03	▲ 3,45	▲ 2,47
Coğrafya-1	8	4	2	3,50	44	▲ 3,01	▲ 2,68	▲ 2,05
Felsefe	8	2	1	1,75	22	▼ 4,01	▼ 4,77	▼ 4,35
Din Kül. ve Ahl. Bil.	6	3	0	3,00	50	▲ 2,32	▲ 2,84	▲ 2,77
TYT Sosyal	30	15	5	13,75	46	▲ 13,38	▲ 13,73	▲ 11,63
Matematik	30	2	1	1,75	6	▼ 8,46	▼ 7,78	▼ 7,39
Fizik	10	1	5	-0,25	-3	▼ 2,21	▼ 1,22	▼ 1,22
Kimya	10	2	3	1,25	13	▼ 1,62	▼ 1,27	▲ 1,12
Biyoloji	10	3	5	1,75	18	▼ 2,43	▼ 2,13	▲ 1,36
TYT Fen	30	6	13	2,75	9	▼ 6,25	▼ 4,62	▼ 3,69
<b>Toplam:</b>	<b>120</b>	<b>36</b>	<b>28</b>	<b>29,00</b>	<b>24</b>	<b>▼ 39,93</b>	<b>▼ 37,69</b>	<b>▼ 31,80</b>

Soru No	123456789012345678901234567890
TYT Türkçe	A a ACDce CedBB ADB CcbBce D
Cevap Anahtarı	B ACDBEACDADECDBBBEADBCEABEDCD
TYT Sosyal	bBBAEBcCcBaCCE cDD D C C
Cevap Anahtarı	B ABBAEBECBBDCEEAACECEBDDCCEC
TYT Matematik	c b C
Cevap Anahtarı	B DEBDCEBDACBADCDCEADCBDDCCA
TYT Fen	c d dDeb Cce AaA bDcCbe c
Cevap Anahtarı	B DBAADEDCCCECBDECAEADACADACECDA

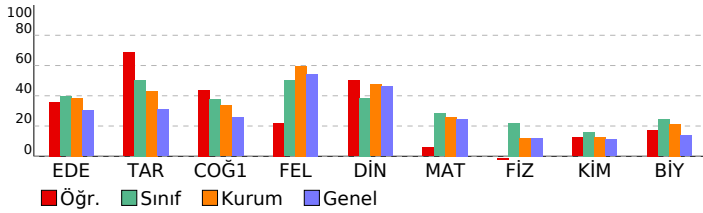

## 10. SINIF 1.SAYI

HATİP LİSESİ					DERSLERE GÖRE BAŞARI ANALİZİ				
<b>TYT Türkçe</b>									
<b>Edebiyat</b>	<b>S</b>	<b>D</b>	<b>Y</b>	<b>B%</b>					
Edebiyatın Diğer Alanlarla İlişkisi	1	1	0	100					
Tiyatro Türleri	1	0	0	0					
<b>HİKÂYE</b>	<b>4</b>	<b>3</b>	<b>0</b>	<b>75</b>					
TÜRK DİLİ VE EDEBİYATINA GİRİŞ	1	1	0	100					
İslamiyet'in Kabulünden Önceki Türk Şiiri	1	1	0	100					
Geçiş Dönemi Türk Edebiyatı	2	1	0	50					
Türk Edebiyatının Dönemleri	1	0	0	0					
İSLAMİYET ÖNCESİ VE GEÇİŞ DÖNEMİ TÜRK EDEBİYATI	1	0	1	0					
Türkçenin Tarihi Gelişimi	2	1	1	50					
Dede Korkut Hikâyeleri	5	2	2	40					
Halk Hikâyeleri	4	1	2	25					
Dini Hikâyeler ve Kahramanlık Hikâyeleri	1	0	0	0					
<b>ÖĞRETİCİ METİNLER</b>	<b>2</b>	<b>0</b>	<b>1</b>	<b>0</b>					
Fecriyat Dönemi'nde Nesir	1	1	0	100					
<b>NOKTALAMA İŞARETLERİ</b>	<b>1</b>	<b>0</b>	<b>1</b>	<b>0</b>					
Virgöl	1	0	1	0					
Parantez (Yay Ayrac)	1	1	0	100					
<b>TYT Sosyal</b>									
<b>Tarih</b>	<b>S</b>	<b>D</b>	<b>Y</b>	<b>B%</b>					
1072-1308 Yılları Arasındaki Başlıca Siyasi Gelişmeler	1	1	0	100					
Oğuz Göçleri ve Anadolu	2	2	0	100					
Anadolu'nun İlk Fatihleri	1	0	1	0					
Anadolu'nun Türkleşmesi	2	1	1	50					
Haçlılar Karşısında Türkler	2	2	0	100					
<b>Coğrafya-1</b>	<b>S</b>	<b>D</b>	<b>Y</b>	<b>B%</b>					
Dünya'nın İç Yapısı ve Levha Tektonizi	3	2	0	67					
Jeolojik Zamanlar	1	0	0	0					
İç Kuvvetler	1	0	1	0					
Kayaçlar	2	2	0	100					
Türkiye'de İç Kuvvetler	1	0	1	0					
<b>Felsefe</b>	<b>S</b>	<b>D</b>	<b>Y</b>	<b>B%</b>					
Felsefenin Anlamı	4	1	1	25					
FELSEFİYİ TANIMA	2	1	0	50					
Felsefi Düşünce	2	0	0	0					
<b>Din Kül. ve Ahl. Bil.</b>	<b>S</b>	<b>D</b>	<b>Y</b>	<b>B%</b>					
Allah'ın insan hayatındaki yeri ve önemini yorumlar.	3	2	0	67					
Allah'ın varlığı ve birliği konusunda akli ve nakli delilleri analiz eder.	2	1	0	50					
İsim ve sıfatlarının yansımalarıyla Allah'ı tanıır.	1	0	0	0					
<b>TYT Matematik</b>									
<b>Matematik</b>	<b>S</b>	<b>D</b>	<b>Y</b>	<b>B%</b>					
Sıralama ve Seçme	5	0	0	0					
n çeşit nesne ile oluşturulabilecek r li dizilişlerin (permütasyonların) kaç farklı şekilde yapılabileceğini hesaplar.	5	0	1	0					
Sınırlı sayıda tekrarlayan nesnelerin dizilişlerini (permütasyonlarını) açıklayarak problemler çözer.	1	0	0	0					
n elemanlı bir kümenin r tane elemanın kaç farklı şekilde seçilebileceğini hesaplar.	6	1	0	17					
Binom açılımını yapar.	7	0	0	0					
Olasılık kavramı ile ilgili uygulamalar yapar.	6	1	0	17					
<b>TYT Fen</b>									
<b>Fizik</b>	<b>S</b>	<b>D</b>	<b>Y</b>	<b>B%</b>					
Elektrik akımı, direnç ve potansiyel farkı kavramlarını açıklar.	2	1	1	50					
Katı bir iletkenin direncinin bağlı olduğu değişkenleri analiz eder.	1	0	1	0					
Elektrik akımı, direnç ve potansiyel farkı arasındaki ilişkiyi analiz eder.	4	0	2	0					
Üreteçlerin seri ve paralel bağlanma gerekçelerini açıklar.	1	0	0	0					
Elektrik enerjisi ve elektriksel güç kavramlarını ilişkilendirir.	2	0	1	0					
<b>Kimya</b>	<b>S</b>	<b>D</b>	<b>Y</b>	<b>B%</b>					
Kimyanın Temel Kanunları	10	2	3	20					
<b>Biyoloji</b>	<b>S</b>	<b>D</b>	<b>Y</b>	<b>B%</b>					
Mitotik Evre	7	3	2	43					
HÜCRE BÖLÜNMELERİ	1	0	1	0					
İnterfaz	1	0	1	0					
Eşeysiz Üreme	1	0	1	0					

## SINAV SONUÇ BELGESİ

KAHRAMANMARAŞ / TÜRKİĞÖĞLU / YEDİ GÜZEL ADAM ANADOLU İMAN

## 10. SINIF 1.SAYI

HATİP LİSESİ DERSLERE GÖRE BAŞARI ANALİZİ

Öğrenci	Numara		Sınıf				
BUSE	944		10C				
Puan Türü	Puan	Genel Ort.	Dereceler				
TYT	▲ 254,652	236,540	Snf	Kurum	İlçe	İl	Genel
			8	35	35	35	1817
Puanı Hesaplanan:			67	67	67	67	5041
Katılımlar:			17	67	67	67	5041

Ders	Soru	Doğru	Yanlış	Net	Başarı %	Sınıf Ort.	Kurum Ort.	Genel Ort.
Edebiyat	30	10	6	8,50	28	▼11,84	▼11,56	▼9,08
Tarih	8	2	1	1,75	22	▼4,03	▼3,45	▼2,47
Coğrafya-1	8	3	5	1,75	22	▼3,01	▼2,68	▼2,05
Felsefe	8	4	2	3,50	44	▼4,01	▼4,77	▼4,35
Din Kül. ve Ahl. Bil.	6	3	2	2,50	42	▲2,32	▼2,84	▼2,77
TYT Sosyal	30	12	10	9,50	32	▼13,38	▼13,73	▼11,63
Matematik	30	14	5	12,75	43	▲8,46	▲7,78	▲7,39
Fizik	10	3	2	2,50	25	▲2,21	▲1,22	▲1,22
Kimya	10	4	5	2,75	28	▲1,62	▲1,27	▲1,12
Biyoloji	10	3	5	1,75	18	▼2,43	▼2,13	▲1,36
TYT Fen	30	10	12	7,00	23	▲6,25	▲4,62	▲3,69
<b>Toplam:</b>	<b>120</b>	<b>46</b>	<b>33</b>	<b>37,75</b>	<b>31</b>	<b>▼39,93</b>	<b>▲37,69</b>	<b>▲31,80</b>

Soru No 123456789012345678901234567890

TYT Türkçe BEAAb dc cbeD EACD B

Cevap Anahtarı A BEADBDCFEABEDCDACDBEACDADECDBB

TYT Sosyal EBb eEadBcDbCBb AE caECb C

Cevap Anahtarı A EBECABBACEEABBDCCBDDAEECECECEDC

TYT Matematik CDaEbDCCBD D C ed aBADC

Cevap Anahtarı A CDCEADCBDDCCADEBDCEBDACBADCD

TYT Fen d C BbA CcEeabC eEbdeccAC A

Cevap Anahtarı A EDCCCDBAADCAEAEDECBCDECCDAACADA

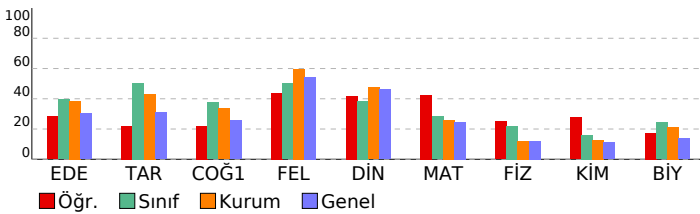

TYT Türkçe	S	D	Y	B%
<b>Edebiyat</b>				
Edebiyatın Diğer Alanlarla İlişkisi	1	1	0	100
Tiyatro Türleri	1	1	0	100
HİKÂYE	4	4	0	100
TÜRK DİLİ VE EDEBİYATINA GİRİŞ	1	1	0	100
İslamiyet'in Kabulünden Önceki Türk Şiiri	1	1	0	100
Geçiş Dönemi Türk Edebiyatı	2	0	0	0
Türk Edebiyatının Dönemleri	1	0	0	0
İSLAMİYET ÖNCESİ VE GEÇİŞ DÖNEMİ TÜRK EDEBİYATI	1	0	0	0
Türkçenin Tarihi Gelişimi	2	0	1	0
Dede Korkut Hikâyeleri	5	0	3	0
Halk Hikâyeleri	4	1	1	25
Dini Hikâyeler ve Kahramanlık Hikâyeleri	1	1	0	100
ÖĞRETİCİ METİNLER	2	0	0	0
Fecriati Dönemi'nde Nesir	1	0	0	0
NOKTALAMA İŞARETLERİ	1	0	0	0
Virgül	1	1	0	100
Parantez (Yay Ayrac)	1	0	0	0

TYT Sosyal	S	D	Y	B%
<b>Tarih</b>				
1072-1308 Yılları Arasındaki Başlıca Siyasal Gelişmeler	1	1	0	100
Oğuz Göçleri ve Anadolu	2	1	0	50
Anadolu'nun İlk Fatihleri	1	0	1	0
Anadolu'nun Türkleşmesi	2	0	0	0
Haçlılar Karşısında Türkler	2	0	0	0
<b>Coğrafya-1</b>				
Dünya'nın İç Yapısı ve Levha Tektoniği	3	1	2	33
Jeolojik Zamanlar	1	0	1	0
İç Kuvvetler	1	1	0	100
Kayaçlar	2	0	2	0
Türkiye'de İç Kuvvetler	1	1	0	100
<b>Felsefe</b>				
Felsefenin Anlamı	4	3	1	75
FELSEFİYİ TANIMA	2	0	1	0
Felsefi Düşünce	2	1	0	50
<b>Din Kül. ve Ahl. Bil.</b>				
Allah'ın yaratıcısı ve hayatındaki yeri ve önemini yorumlar.	3	1	2	33
Allah'ın varlığı ve birliği konusunda aklî ve nakilî delilleri analiz eder.	2	1	0	50
İsim ve sıfatlarının yansımalarıyla Allah'ı tanıır.	1	1	0	100

TYT Matematik	S	D	Y	B%
<b>Matematik</b>				
Sıralama ve Seçme	5	4	1	80
n çeşit nesne ile oluşturulabilecek r li dizilişlerin (permutasyonların) kaç farklı şekilde yapılabileceğini hesaplar.	5	2	1	40
Sınırlı sayıda tekrarlayan nesnelerin dizilişlerini (permutasyonlarını) açıklayarak problemler çözer.	1	1	0	100
n elemanlı bir kümenin r tane elemanının kaç farklı şekilde seçilebileceğini hesaplar.	6	3	2	50
Binom açılımını yapar.	7	0	0	0
Olasılık kavramı ile ilgili uygulamalar yapar.	6	4	1	67

TYT Fen	S	D	Y	B%
<b>Fizik</b>				
Elektrik akımı, direnç ve potansiyel farkı kavramlarını açıklar.	2	0	1	0
Kabir iletenin direncinin bağlı olduğu değişkenleri analiz eder.	1	1	0	100
Elektrik akımı, direnç ve potansiyel farkı arasındaki ilişkiyi analiz eder.	4	1	0	25
Üreteçlerin seri ve paralel bağlanma gerekliliklerini açıklar.	1	0	1	0
Elektrik enerjisi ve elektriksel güç kavramlarını ilişkilendirir.	2	1	0	50
<b>Kimya</b>				
Kimyanın Temel Kanunları	10	4	5	40
<b>Biyoloji</b>				
Mitotik Evre	7	3	3	43
HÜCRE BÖLÜNMELERİ	1	0	1	0
İnterfaz	1	0	1	0
Eşeysiz Üreme	1	0	0	0

SINAV SONUÇ BELGESİ							
KAHRAMANMARAŞ / TÜRKÖĞLU / YEDİ GÜZEL ADAM ANADOLU İMAN							
Öğrenci			Numara	Sınıf			
E ZİŞAN GEVREK			904	10C			
Puan Türü	Puan	Genel Ort.	Dereceler				
			Snf	Kurum	İlçe	İl	Genel
TYT	▲ 398,291	236,540	2	2	2	2	67
Puanı Hesaplanan:			67	67	67	67	5041
Katılımlar:			17	67	67	67	5041

Ders	Soru	Doğru	Yanlış	Net	Başarı %	Sınıf Ort.	Kurum Ort.	Genel Ort.
Edebiyat	30	24	6	22,50	75	▲ 11,84	▲ 11,56	▲ 9,08
Tarih	8	7	1	6,75	84	▲ 4,03	▲ 3,45	▲ 2,47
Coğrafya-1	8	7	1	6,75	84	▲ 3,01	▲ 2,68	▲ 2,05
Felsefe	8	7	0	7,00	88	▲ 4,01	▲ 4,77	▲ 4,35
Din Kül. ve Ahl. Bil.	6	4	2	3,50	58	▲ 2,32	▲ 2,84	▲ 2,77
TYT Sosyal	30	25	4	24,00	80	▲ 13,38	▲ 13,73	▲ 11,63
Matematik	30	23	4	22,00	73	▲ 8,46	▲ 7,78	▲ 7,39
Fizik	10	8	2	7,50	75	▲ 2,21	▲ 1,22	▲ 1,22
Kimya	10	6	4	5,00	50	▲ 1,62	▲ 1,27	▲ 1,12
Biyoloji	10	6	4	5,00	50	▲ 2,43	▲ 2,13	▲ 1,36
TYT Fen	30	20	10	17,50	58	▲ 6,25	▲ 4,62	▲ 3,69
<b>Toplam:</b>	<b>120</b>	<b>92</b>	<b>24</b>	<b>86,00</b>	<b>72</b>	<b>▲ 39,93</b>	<b>▲ 37,69</b>	<b>▲ 31,80</b>

Soru No	123456789012345678901234567890
TYT Türkçe	cCDBaACDADaCeBBEeDBCDCEbBEDCD
Cevap Anahtarı	B ACDBEACDADECBBBEADBCEABEDCD
TYT Sosyal	ABBAEBcCBBDCCEaAAE ECBDDcDCCbC
Cevap Anahtarı	B ABBAEBECBBDCCEAAECECBDDCCEC
TYT Matematik	DEB EBD aBADCDCEeDCBaDDcCCA
Cevap Anahtarı	B DEBCEBDACBADCDCEADCBDDCCEA
TYT Fen	DBeADEDCCedCdeECABADAbAcACEbeA
Cevap Anahtarı	B DBAADEDCCCECBDECAEADACADACECDA

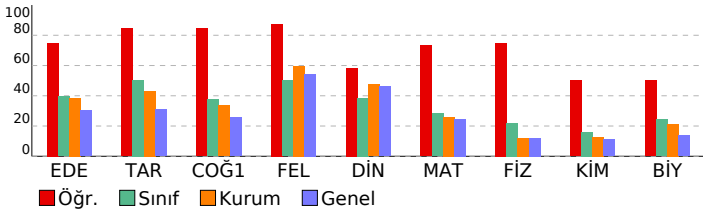

## 10. SINIF 1.SAYI

HATİP LİSESİ		DERSLERE GÖRE BAŞARI ANALİZİ	
<b>TYT Türkçe</b>			
<b>Edebiyat</b>		<b>S</b>	<b>D Y B%</b>
Edebiyatın Diğer Alanlarla İlişkisi	1	1	0 100
Tiyatro Türleri	1	1	0 100
HİKÂYE	4	2	2 50
TÜRK DİLİ VE EDEBİYATINA GİRİŞ	1	1	0 100
İslamiyet'in Kabulünden Önceki Türk Şiiri	1	1	0 100
Geçiş Dönemi Türk Edebiyatı	2	2	0 100
Türk Edebiyatının Dönemleri	1	1	0 100
İSLAMİYET ÖNCESİ VE GEÇİŞ DÖNEMİ TÜRK EDEBİYATI	1	1	0 100
Türkçenin Tarihi Gelişimi	2	1	1 50
Dede Korkut Hikâyeleri	5	4	1 80
Halk Hikâyeleri	4	4	0 100
Dini Hikâyeler ve Kahramanlık Hikâyeleri	1	1	0 100
ÖĞRETİCİ METİNLER	2	1	1 50
Fecriati Dönemi'nde Nesir	1	1	0 100
NOKTALAMA İŞARETLERİ	1	0	1 0
Virgöl	1	1	0 100
Parantez (Yay Ayrac)	1	1	0 100

<b>TYT Sosyal</b>			
<b>Tarih</b>		<b>S</b>	<b>D Y B%</b>
1072-1308 Yılları Arasındaki Başlıca Siyasi Gelişmeler	1	1	0 100
Oğuz Göçleri ve Anadolu	2	2	0 100
Anadolu'nun İlk Fatihleri	1	0	1 0
Anadolu'nun Türkleşmesi	2	2	0 100
Haçlılar Karşısında Türkler	2	2	0 100
<b>Coğrafya-1</b>		<b>S</b>	<b>D Y B%</b>
Dünya'nın İç Yapısı ve Levha Tektoniji	3	3	0 100
Jeolojik Zamanlar	1	0	1 0
İç Kuvvetler	1	1	0 100
Kayaçlar	2	2	0 100
Türkiye'de İç Kuvvetler	1	1	0 100
<b>Felsefe</b>		<b>S</b>	<b>D Y B%</b>
Felsefenin Anlamı	4	4	0 100
FELSEFİYİ TANIMA	2	2	0 100
Felsefi Düşünce	2	1	0 50
<b>Din Kül. ve Ahl. Bil.</b>		<b>S</b>	<b>D Y B%</b>
Allah'ın insan hayatındaki yeri ve önemini yorumlar.	3	2	1 67
Allah'ın varlığı ve birliği konusunda akli ve nakli delilleri analiz eder.	2	1	1 50
İsim ve sıfatlarının yansımalarıyla Allah'ı tanıır.	1	1	0 100

<b>TYT Matematik</b>			
<b>Matematik</b>		<b>S</b>	<b>D Y B%</b>
Sıralama ve Seçme	5	4	1 80
n çeşit nesne ile oluşturulabilecek r li dizilişlerin (permütasyonların) kaç farklı şekilde yapılabileceğini hesaplar.	5	4	1 80
Sınırlı sayıda tekrarlayan nesnelerin dizilişlerini (permütasyonlarını) açıklayarak problemler çözer.	1	1	0 100
n elemanlı bir kümenin r tane elemanın kaç farklı şekilde seçilebileceğini hesaplar.	6	5	1 83
Binom açılımını yapar.	7	4	0 57
Olasılık kavramı ile ilgili uygulamalar yapar.	6	5	1 83

<b>TYT Fen</b>			
<b>Fizik</b>		<b>S</b>	<b>D Y B%</b>
Elektrik akımı, direnç ve potansiyel farkı kavramlarını açıklar.	2	2	0 100
Kabı bir iletkenin direncinin bağlı olduğu değişkenleri analiz eder.	1	1	0 100
Elektrik akımı, direnç ve potansiyel farkı arasındaki ilişkiyi analiz eder.	4	3	1 75
Üreteçlerin seri ve paralel bağlanma gerekçelerini açıklar.	1	0	1 0
Elektrik enerjisi ve elektriksel güç kavramlarını ilişkilendirir.	2	2	0 100
<b>Kimya</b>		<b>S</b>	<b>D Y B%</b>
Kimyanın Temel Kanunları	10	6	4 60
<b>Biyoloji</b>		<b>S</b>	<b>D Y B%</b>
Mitotik Evre	7	4	3 57
HÜCRE BÖLÜNMELERİ	1	1	0 100
İnterfaz	1	0	1 0
Eşeysiz Üreme	1	1	0 100

SINAV SONUÇ BELGESİ							
KAHRAMANMARAŞ / TÜRKÖĞLU / YEDİ GÜZEL ADAM ANADOLU İMAN							
Öğrenci				Numara		Sınıf	
ESMA YİĞİT				970		10C	
Puan Türü	Puan	Genel Ort.	Dereceler				
			Snf	Kurum	İlçe	İl	Genel
TYT	▲ 287,014	236,540	5	10	10	10	994
Puanı Hesaplanan:			67	67	67	67	5041
Katılımlar:			17	67	67	67	5041

Ders	Soru	Doğru	Yanlış	Net	Başarı %	Sınıf Ort.	Kurum Ort.	Genel Ort.
Edebiyat	30	21	8	19,00	63	▲ 11,84	▲ 11,56	▲ 9,08
Tarih	8	4	2	3,50	44	▼ 4,03	▲ 3,45	▲ 2,47
Coğrafya-1	8	3	0	3,00	38	▼ 3,01	▲ 2,68	▲ 2,05
Felsefe	8	7	0	7,00	88	▲ 4,01	▲ 4,77	▲ 4,35
Din Kül. ve Ahl. Bil.	6	4	2	3,50	58	▲ 2,32	▲ 2,84	▲ 2,77
TYT Sosyal	30	18	4	17,00	57	▲ 13,38	▲ 13,73	▲ 11,63
Matematik	30	9	3	8,25	28	▼ 8,46	▲ 7,78	▲ 7,39
Fizik	10	2	0	2,00	20	▼ 2,21	▲ 1,22	▲ 1,22
Kimya	10	3	2	2,50	25	▲ 1,62	▲ 1,27	▲ 1,12
Biyoloji	10	1	3	0,25	3	▼ 2,43	▼ 2,13	▼ 1,36
TYT Fen	30	6	5	4,75	16	▼ 6,25	▲ 4,62	▲ 3,69
<b>Toplam:</b>	<b>120</b>	<b>54</b>	<b>20</b>	<b>49,00</b>	<b>41</b>	<b>▲ 39,93</b>	<b>▲ 37,69</b>	<b>▲ 31,80</b>

Soru No	123456789012345678901234567890
TYT Türkçe	ACDaEACDceadbBBdEADBCDaE BEDCD
Cevap Anahtarı	B ACDBEACDADECBDBBEADBCEABEDCD
TYT Sosyal	eBAEbb B CE AE ECBDDdDCCcC
Cevap Anahtarı	B ABBAEBECBBDCCCEEAACECBDDDEDCCCEC
TYT Matematik	CB D cCD EbDC a D
Cevap Anahtarı	B DEBDCEBDACBADCDCEADCBDDDDCCA
TYT Fen	DC ECc Aec b C e
Cevap Anahtarı	B DBAADEDCCCECBDECAEADACADACECDA

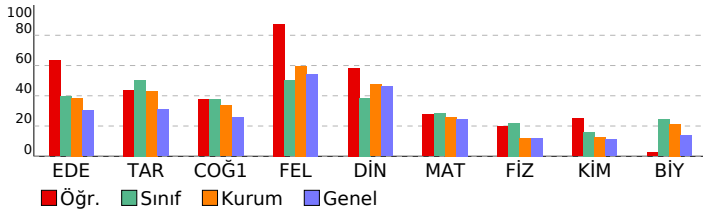

## 10. SINIF 1.SAYI

HATİP LİSESİ		DERSLERE GÖRE BAŞARI ANALİZİ	
TYT Türkçe			
Edebiyat	S	D	Y B%
Edebiyatın Diğer Alanlarla İlişkisi	1	0	1 0
Tiyatro Türleri	1	1	0 100
HİKÂYE	4	4	0 100
TÜRK DİLİ VE EDEBİYATINA GİRİŞ	1	1	0 100
İslamiyet'in Kabulünden Önceki Türk Şiiri	1	1	0 100
Geçiş Dönemi Türk Edebiyatı	2	1	1 50
Türk Edebiyatının Dönemleri	1	1	0 100
İSLAMİYET ÖNCESİ VE GEÇİŞ DÖNEMİ TÜRK EDEBİYATI	1	1	0 100
Türkçenin Tarihi Gelişimi	2	1	0 50
Dede Korkut Hikâyeleri	5	5	0 100
Halk Hikâyeleri	4	2	2 50
Dini Hikâyeler ve Kahramanlık Hikâyeleri	1	1	0 100
ÖĞRETİCİ METİNLER	2	0	2 0
Fecriyat Dönemi'nde Nesir	1	0	1 0
NOKTALAMA İŞARETLERİ	1	0	1 0
Virgöl	1	1	0 100
Parantez (Yay Ayrac)	1	1	0 100

TYT Sosyal			
Tarih	S	D	Y B%
1072-1308 Yılları Arasındaki Başlıca Siyasi Gelişmeler	1	1	0 100
Oğuz Göçleri ve Anadolu	2	1	0 50
Anadolu'nun İlk Fatihleri	1	1	0 100
Anadolu'nun Türkleşmesi	2	0	1 0
Haçlılar Karşısında Türkler	2	2	0 100
<b>Coğrafya-1</b>	<b>S</b>	<b>D</b>	<b>Y B%</b>
Dünya'nın İç Yapısı ve Levha Tektoniji	3	2	0 67
Jeolojik Zamanlar	1	0	0 0
İç Kuvvetler	1	1	0 100
Kayaçlar	2	0	0 0
Türkiye'de İç Kuvvetler	1	0	0 0
<b>Felsefe</b>	<b>S</b>	<b>D</b>	<b>Y B%</b>
Felsefenin Anlamı	4	4	0 100
FELSEFİYİ TANIMA	2	2	0 100
Felsefi Düşünce	2	1	0 50
<b>Din Kül. ve Ahl. Bil.</b>	<b>S</b>	<b>D</b>	<b>Y B%</b>
Allah'ın insan hayatındaki yeri ve önemini yorumlar.	3	2	1 67
Allah'ın varlığı ve birliği konusunda akli ve nakli delilleri analiz eder.	2	1	1 50
İsim ve sıfatlarının yansımalarıyla Allah'ı tanıır.	1	1	0 100

TYT Matematik			
Matematik	S	D	Y B%
Sıralama ve Seçme	5	4	0 80
n çeşit nesne ile oluşturulabilecek r li dizilişlerin (permütasyonların) kaç farklı şekilde yapılabileceğini hesaplar.	5	0	1 0
Sınırlı sayıda tekrarlayan nesnelerin dizilişlerini (permütasyonlarını) açıklayarak problemler çözer.	1	1	0 100
n elemanlı bir kümenin r tane elemanın kaç farklı şekilde seçilebileceğini hesaplar.	6	1	1 17
Binom açılımını yapar.	7	0	0 0
Olasılık kavramı ile ilgili uygulamalar yapar.	6	3	1 50

TYT Fen			
Fizik	S	D	Y B%
Elektrik akımı, direnç ve potansiyel farkı kavramlarını açıklar.	2	1	0 50
Katı bir iletkenin direncininin bağlı olduğu değişkenleri analiz eder.	1	1	0 100
Elektrik akımı, direnç ve potansiyel farkı arasındaki ilişkiyi analiz eder.	4	0	0 0
Üreteçlerin seri ve paralel bağlanma gerekçelerini açıklar.	1	0	0 0
Elektrik enerjisi ve elektriksel güç kavramlarını ilişkilendirir.	2	0	0 0

Kimya			
Kimyanın Temel Kanunları	S	D	Y B%
Kimyanın Temel Kanunları	10	3	2 30
<b>Biyoloji</b>	<b>S</b>	<b>D</b>	<b>Y B%</b>
Mitotik Evre	7	0	2 0
HÜCRE BÖLÜNMELERİ	1	0	0 0
İnterfaz	1	1	0 100
Eşeysiz Üreme	1	0	1 0

SINAV SONUÇ BELGESİ							
KAHRAMANMARAŞ / TÜRKÖĞLU / YEDİ GÜZEL ADAM ANADOLU İMAN							
Öğrenci			Numara	Sınıf			
GİZEM KAYA			994	10C			
Puan Türü	Puan	Genel Ort.	Dereceler				
			Snf	Kurum	İlçe	İl	Genel
TYT	▲ 242,365	236,540	9	39	39	39	2209
Puanı Hesaplanan:			67	67	67	67	5041
Katılımlar:			17	67	67	67	5041

Ders	Soru	Doğru	Yanlış	Net	Başarı %	Sınıf Ort.	Kurum Ort.	Genel Ort.
Edebiyat	30	14	13	10,75	36	▼ 11,84	▼ 11,56	▲ 9,08
Tarih	8	4	1	3,75	47	▼ 4,03	▲ 3,45	▲ 2,47
Coğrafya-1	8	2	4	1,00	13	▼ 3,01	▼ 2,68	▼ 2,05
Felsefe	8	5	2	4,50	56	▲ 4,01	▼ 4,77	▲ 4,35
Din Kül. ve Ahl. Bil.	6	4	2	3,50	58	▲ 2,32	▲ 2,84	▲ 2,77
TYT Sosyal	30	15	9	12,75	43	▼ 13,38	▼ 13,73	▲ 11,63
Matematik	30	5	10	2,50	8	▼ 8,46	▼ 7,78	▼ 7,39
Fizik	10	2	4	1,00	10	▼ 2,21	▼ 1,22	▼ 1,22
Kimya	10	3	5	1,75	18	▲ 1,62	▲ 1,27	▲ 1,12
Biyoloji	10	6	4	5,00	50	▲ 2,43	▲ 2,13	▲ 1,36
TYT Fen	30	11	13	7,75	26	▲ 6,25	▲ 4,62	▲ 3,69
<b>Toplam:</b>	<b>120</b>	<b>45</b>	<b>45</b>	<b>33,75</b>	<b>28</b>	<b>▼ 39,93</b>	<b>▼ 37,69</b>	<b>▲ 31,80</b>

Soru No	123456789012345678901234567890
TYT Türkçe	AdDcaA DAeaCbaBBEADcCe aeBde D
Cevap Anahtarı	B ACDBEACDADECBDBBEADBCEABEDCD
TYT Sosyal	AbBEC Bb eEbDAE ceBDEDCddC
Cevap Anahtarı	B ABBAEBECBBDCEEAACECBDDDECCEC
TYT Matematik	b ac DC a CdebC acDa
Cevap Anahtarı	B DEBDCEBDACBADCDCEADCBDDCCCA
TYT Fen	Bdd dbC EedcE Ade ACADEcdecA
Cevap Anahtarı	B DBAADEDCCCECBDECAEADACADACECDA

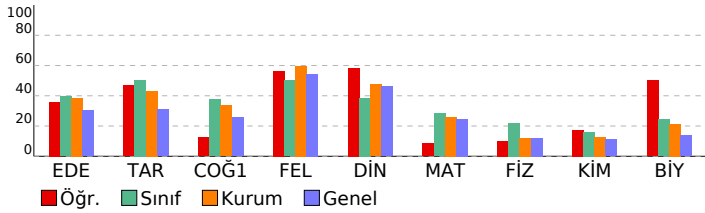

## 10. SINIF 1.SAYI

HATİP LİSESİ		DERSLERE GÖRE BAŞARI ANALİZİ	
<b>TYT Türkçe</b>			
<b>Edebiyat</b>	<b>S</b>	<b>D</b>	<b>Y B%</b>
Edebiyatın Diğer Alanlarla İlişkisi	1	1	0 100
Tiyatro Türleri	1	1	0 100
HİKÂYE	4	3	1 75
TÜRK DİLİ VE EDEBİYATINA GİRİŞ	1	1	0 100
İslamiyet'in Kabulünden Önceki Türk Şiiri	1	0	1 0
Geçiş Dönemi Türk Edebiyatı	2	1	0 50
Türk Edebiyatının Dönemleri	1	0	1 0
İSLAMİYET ÖNCESİ VE GEÇİŞ DÖNEMİ TÜRK EDEBİYATI	1	0	1 0
Türkçenin Tarihi Gelişimi	2	1	1 50
Dede Korkut Hikâyeleri	5	2	2 40
Halk Hikâyeleri	4	1	2 25
Dini Hikâyeler ve Kahramanlık Hikâyeleri	1	1	0 100
ÖĞRETİCİ METİNLER	2	0	2 0
Fecriyat Dönemi'nde Nesir	1	1	0 100
NOKTALAMA İŞARETLERİ	1	0	1 0
Virgöl	1	0	1 0
Parantez (Yay Ayrac)	1	1	0 100

<b>TYT Sosyal</b>			
<b>Tarih</b>	<b>S</b>	<b>D</b>	<b>Y B%</b>
1072-1308 Yılları Arasındaki Başlıca Siyasi Gelişmeler	1	0	1 0
Oğuz Göçleri ve Anadolu	2	2	0 100
Anadolu'nun İlk Fatihleri	1	1	0 100
Anadolu'nun Türkleşmesi	2	0	0 0
Haçlılar Karşısında Türkler	2	1	0 50
<b>Coğrafya-1</b>	<b>S</b>	<b>D</b>	<b>Y B%</b>
Dünya'nın İç Yapısı ve Levha Tektoniği	3	1	2 33
Jeolojik Zamanlar	1	0	1 0
İç Kuvvetler	1	0	0 0
Kayaçlar	2	1	0 50
Türkiye'de İç Kuvvetler	1	0	1 0
<b>Felsefe</b>	<b>S</b>	<b>D</b>	<b>Y B%</b>
Felsefenin Anlamı	4	3	1 75
FELSEFİYİ TANIMA	2	1	1 50
Felsefi Düşünce	2	1	0 50
<b>Din Kül. ve Ahl. Bil.</b>	<b>S</b>	<b>D</b>	<b>Y B%</b>
Allah'ın yaratıcılığı ve birliği konusunda akli ve nakli delilleri analiz eder.	3	2	1 67
Allah'ın varlığı ve birliği konusunda akli ve nakli delilleri analiz eder.	2	1	1 50
İsim ve sıfatlarının yansımalarıyla Allah'ı tanıtır.	1	1	0 100

<b>TYT Matematik</b>			
<b>Matematik</b>	<b>S</b>	<b>D</b>	<b>Y B%</b>
Sıralama ve Seçme	5	1	3 20
n çeşit nesne ile oluşturulabilecek r li dizilişlerin (permütasyonların) kaç farklı şekilde yapılabileceğini hesaplar.	5	1	1 20
Sınırlı sayıda tekrarlayan nesnelerin dizilişlerini (permütasyonlarını) açıklayarak problemler çözer.	1	0	1 0
n elemanlı bir kümenin r tane elemanın kaç farklı şekilde seçilebileceğini hesaplar.	6	1	3 17
Binom açılımını yapar.	7	0	0 0
Olasılık kavramı ile ilgili uygulamalar yapar.	6	2	2 33

<b>TYT Fen</b>			
<b>Fizik</b>	<b>S</b>	<b>D</b>	<b>Y B%</b>
Elektrik akımı, direnç ve potansiyel farkı kavramlarını açıklar.	2	0	2 0
Katı bir iletkenin direncinin bağlı olduğu değişkenleri analiz eder.	1	1	0 100
Elektrik akımı, direnç ve potansiyel farkı arasındaki ilişkiyi analiz eder.	4	1	0 25
Üreteçlerin seri ve paralel bağlanma gerekçelerini açıklar.	1	0	1 0
Elektrik enerjisi ve elektriksel güç kavramlarını ilişkilendirir.	2	0	1 0

<b>Kimya</b>			
<b>Kimya</b>	<b>S</b>	<b>D</b>	<b>Y B%</b>
Kimyanın Temel Kanunları	10	3	5 30
<b>Biyoloji</b>	<b>S</b>	<b>D</b>	<b>Y B%</b>
Mitotik Evre	7	5	2 71
HÜCRE BÖLÜNMELERİ	1	0	1 0
İnterfaz	1	0	1 0
Eşeysiz Üreme	1	1	0 100



<b>SINAV SONUÇ BELGESİ</b>	<b>10. SINIF 1.SAYI</b>
KAHRAMANMARAŞ / TÜRKÖĞLU / YEDİ GÜZEL ADAM ANADOLU İMAN	HATİP LİSESİ <b>DERSLERE GÖRE BAŞARI ANALİZİ</b>

Öğrenci	Numara	Sınıf
HACER NUR KURT	992	10C

Puan Türü	Puan	Genel Ort.	Dereceler				
			Snf	Kurum	İlçe	İl	Genel
TYT	▲ 310,049	236,540	3	4	4	4	619
Puanı Hesaplanan:			67	67	67	67	5041
Katılımlar:			17	67	67	67	5041

Ders	Soru	Doğru	Yanlış	Net	Başarı %	Sınıf Ort.	Kurum Ort.	Genel Ort.
Edebiyat	30	20	8	18,00	60	▲ 11,84	▲ 11,56	▲ 9,08
Tarih	8	4	3	3,25	41	▼ 4,03	▼ 3,45	▲ 2,47
Coğrafya-1	8	4	2	3,50	44	▲ 3,01	▲ 2,68	▲ 2,05
Felsefe	8	6	1	5,75	72	▲ 4,01	▲ 4,77	▲ 4,35
Din Kül. ve Ahl. Bil.	6	4	1	3,75	63	▲ 2,32	▲ 2,84	▲ 2,77
TYT Sosyal	30	18	7	16,25	54	▲ 13,38	▲ 13,73	▲ 11,63
Matematik	30	11	10	8,50	28	▲ 8,46	▲ 7,78	▲ 7,39
Fizik	10	5	3	4,25	43	▲ 2,21	▲ 1,22	▲ 1,22
Kimya	10	5	2	4,50	45	▲ 1,62	▲ 1,27	▲ 1,12
Biyoloji	10	6	4	5,00	50	▲ 2,43	▲ 2,13	▲ 1,36
TYT Fen	30	16	9	13,75	46	▲ 6,25	▲ 4,62	▲ 3,69
<b>Toplam:</b>	<b>120</b>	<b>65</b>	<b>34</b>	<b>56,50</b>	<b>47</b>	<b>▲ 39,93</b>	<b>▲ 37,69</b>	<b>▲ 31,80</b>

Soru No	123456789012345678901234567890
---------	--------------------------------

TYT Türkçe	BEA BCDC cBceCDACDBEACDcebdABB
Cevap Anahtarı	A BEADBCEABEDCDACDBEACDADECDBB

TYT Sosyal	EBcDb BACEc BeD CBDD EaECbC DC
Cevap Anahtarı	A EBECABBACEEABDDCCBDDAECECECEDC

TYT Matematik	CeCbbDCBCDaa AaaB B ae Ce
Cevap Anahtarı	A CDCEADCBDDCCADEBDCEBDACBADCD

TYT Fen	EDeEc Bc DCA Ac Cd ECdecBACADA
Cevap Anahtarı	A EDCCDBAADCAEADECBCDECECDAACADA

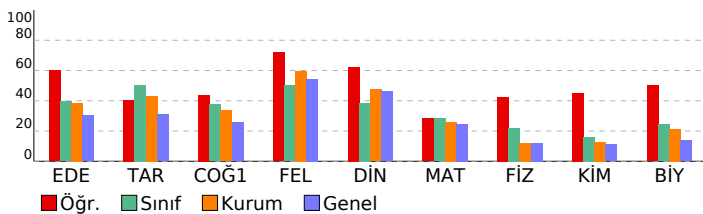

<b>TYT Türkçe</b>		<b>S D Y B%</b>		
<b>Edebiyat</b>				
Edebiyatın Diğer Alanlarla İlişkisi	1	1	0	100
Tiyatro Türleri	1	1	0	100
HİKÂYE	4	4	0	100
TÜRK DİLİ VE EDEBİYATINA GİRİŞ	1	0	0	0
İslamiyet'in Kabulünden Önceki Türk Şiiri	1	1	0	100
Geçiş Dönemi Türk Edebiyatı	2	2	0	100
Türk Edebiyatının Dönemleri	1	1	0	100
İSLAMİYET ÖNCESİ VE GEÇİŞ DÖNEMİ TÜRK EDEBİYATI	1	0	0	0
Türkçenin Tarihi Gelişimi	2	1	1	50
Dede Korkut Hikâyeleri	5	3	2	60
Halk Hikâyeleri	4	3	1	75
Dini Hikâyeler ve Kahramanlık Hikâyeleri	1	1	0	100
ÖĞRETİCİ METİNLER	2	0	2	0
Fecriyat Dönemi'nde Nesir	1	0	1	0
NOKTALAMA İŞARETLERİ	1	0	1	0
Virgöl	1	1	0	100
Parantez (Yay Ayrac)	1	1	0	100

<b>TYT Sosyal</b>		<b>S D Y B%</b>		
<b>Tarih</b>				
1072-1308 Yılları Arasındaki Başlıca Siyasi Gelişmeler	1	1	0	100
Oğuz Göçleri ve Anadolu	2	1	1	50
Anadolu'nun İlk Fatihleri	1	0	1	0
Anadolu'nun Türkleşmesi	2	0	1	0
Haçlılar Karşısında Türkler	2	2	0	100
<b>Coğrafya-1</b>				
Dünya'nın İç Yapısı ve Levha Tektonigi	3	2	0	67
Jeolojik Zamanlar	1	0	1	0
İç Kuvvetler	1	1	0	100
Kayaçlar	2	0	1	0
Türkiye'de İç Kuvvetler	1	1	0	100
<b>Felsefe</b>				
Felsefenin Anlamı	4	3	0	75
FELSEFİYİ TANIMA	2	2	0	100
Felsefi Düşünce	2	1	1	50
<b>Din Kül. ve Ahl. Bil.</b>				
Allah'ın yaratıcılığı ve birliği konusunda akli ve nakli delilleri yorumlar.	3	2	0	67
Allah'ın varlığı ve birliği konusunda akli ve nakli delilleri analiz eder.	2	1	1	50
İsim ve sıfatlarının yansımalarıyla Allah'ı tanıır.	1	1	0	100

<b>TYT Matematik</b>		<b>S D Y B%</b>		
<b>Matematik</b>				
Sıralama ve Seçme	5	2	3	40
n çeşit nesne ile oluşturulabilecek r li dizilişlerin (permütasyonların) kaç farklı şekilde yapılabileceğini hesaplar.	5	1	2	20
Sınırlı sayıda tekrarlayan nesnelerin dizilişlerini (permütasyonlarını) açıklayarak problemler çözer.	1	1	0	100
n elemanlı bir kümenin r tane elemanın kaç farklı şekilde seçilebileceğini hesaplar.	6	4	2	67
Binom açılımını yapar.	7	2	0	29
Olasılık kavramı ile ilgili uygulamalar yapar.	6	1	3	17

<b>TYT Fen</b>		<b>S D Y B%</b>		
<b>Fizik</b>				
Elektrik akımı, direnç ve potansiyel farkı kavramlarını açıklar.	2	2	0	100
Katı bir iletkenin direncinin bağlı olduğu değişkenleri analiz eder.	1	0	1	0
Elektrik akımı, direnç ve potansiyel farkı arasındaki ilişkiyi analiz eder.	4	2	1	50
Üreteçlerin seri ve paralel bağlanma gerekçelerini açıklar.	1	0	1	0
Elektrik enerjisi ve elektriksel güç kavramlarını ilişkilendirir.	2	1	0	50

<b>Kimya</b>		<b>S D Y B%</b>		
<b>Kimyanın Temel Kanunları</b>				
Kimyanın Temel Kanunları	10	5	2	50
<b>Biyoloji</b>				
Mitotik Evre	7	5	2	71
HÜCRE BÖLÜNMELERİ	1	0	1	0
İnterfaz	1	0	1	0
Eşeysiz Üreme	1	1	0	100

<b>SINAV SONUÇ BELGESİ</b>	<b>10. SINIF 1.SAYI</b>
KAHRAMANMARAŞ / TÜRKÖĞLU / YEDİ GÜZEL ADAM ANADOLU İMAN	HATİP LİSESİ <b>DERSLERE GÖRE BAŞARI ANALİZİ</b>

Öğrenci	Numara	Sınıf
HASAN BARAZ	949	10C

Puan Türü	Puan	Genel Ort.	Dereceler				
			Snf	Kurum	İlçe	İl	Genel
TYT	▼ 194,484	236,540	15	64	64	64	3683
Puanı Hesaplanan:			67	67	67	67	5041
Katılımlar:			17	67	67	67	5041

Ders	Soru	Doğru	Yanlış	Net	Başarı %	Sınıf Ort.	Kurum Ort.	Genel Ort.
Edebiyat	30	11	15	7,25	24	▼ 11,84	▼ 11,56	▼ 9,08
Tarih	8	5	3	4,25	53	▲ 4,03	▲ 3,45	▲ 2,47
Coğrafya-1	8	4	3	3,25	41	▲ 3,01	▲ 2,68	▲ 2,05
Felsefe	8	1	6	-0,50	-6	▼ 4,01	▼ 4,77	▼ 4,35
Din Kül. ve Ahl. Bil.	6	1	4	0,00	0	▼ 2,32	▼ 2,84	▼ 2,77
TYT Sosyal	30	11	16	7,00	23	▼ 13,38	▼ 13,73	▼ 11,63
Matematik	30	5	13	1,75	6	▼ 8,46	▼ 7,78	▼ 7,39
Fizik	10	1	7	-0,75	-8	▼ 2,21	▼ 1,22	▼ 1,22
Kimya	10	1	5	-0,25	-3	▼ 1,62	▼ 1,27	▼ 1,12
Biyoloji	10	4	5	2,75	28	▲ 2,43	▲ 2,13	▲ 1,36
TYT Fen	30	6	17	1,75	6	▼ 6,25	▼ 4,62	▼ 3,69
<b>Toplam:</b>	<b>120</b>	<b>33</b>	<b>61</b>	<b>17,75</b>	<b>15</b>	▼ 39,93	▼ 37,69	▼ 31,80

Soru No: 123456789012345678901234567890

TYT Türkçe: dAdcCbC cBcbCcAeeBEAbDc dbbe  
 Cevap Anahtarı: A BEADBCDCEABEDCDACDBEACDADECDBB

TYT Sosyal: EBECACdeCdEdBa C accbEddeba eC  
 Cevap Anahtarı: A EBECABBACEEABBDCCBDDAECECECEDC

TYT Matematik: aDbabD a cc Dbe b acbDC  
 Cevap Anahtarı: A CDCEADCBDDCCAEDEBDCEBDACBADCD

TYT Fen: a Ceabd bca d adeD CbebcAC De  
 Cevap Anahtarı: A EDCCDBAADCAEADECBDECECDACADA

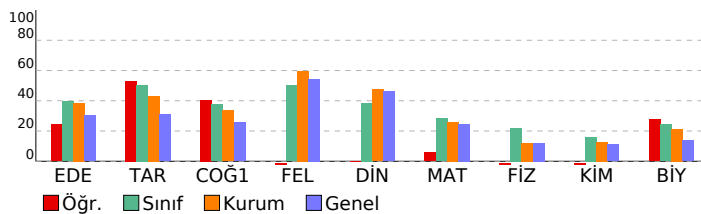

TYT Türkçe	S	D	Y	B%
<b>Edebiyat</b>	1	0	0	0
Edebiyatın Diğer Alanlarla İlişkisi	1	0	0	0
Tiyatro Türleri	1	0	1	0
<b>HİKÂYE</b>	4	4	0	100
TÜRK DİLİ VE EDEBİYATINA GİRİŞ	1	1	0	100
İslamiyet'in Kabulünden Önceki Türk Şiiri	1	0	1	0
Geçiş Dönemi Türk Edebiyatı	2	2	0	100
Türk Edebiyatının Dönemleri	1	0	1	0
İSLAMİYET ÖNCESİ VE GEÇİŞ DÖNEMİ TÜRK EDEBİYATI	1	0	0	0
Türkçenin Tarihi Gelişimi	2	1	1	50
Dede Korkut Hikâyeleri	5	2	3	40
Halk Hikâyeleri	4	1	3	25
Dini Hikâyeler ve Kahramanlık Hikâyeleri	1	0	1	0
<b>ÖĞRETİCİ METİNLER</b>	2	0	1	0
Fecriyat Dönemi'nde Nesir	1	0	1	0
<b>NOKTALAMA İŞARETLERİ</b>	1	0	1	0
Virgöl	1	0	1	0
Parantez (Yay Ayrac)	1	0	0	0

TYT Sosyal	S	D	Y	B%
<b>Tarih</b>	1	1	0	100
1072-1308 Yılları Arasındaki Başlıca Siyasi Gelişmeler	1	1	0	100
Oğuz Göçleri ve Anadolu	2	2	0	100
Anadolu'nun İlk Fatihleri	1	1	0	100
Anadolu'nun Türkleşmesi	2	1	1	50
Haçlılar Karşısında Türkler	2	0	2	0
<b>Coğrafya-1</b>	3	1	2	33
Dünya'nın İç Yapısı ve Levha Tektoniği	2	2	0	100
Jeolojik Zamanlar	1	1	0	100
İç Kuvvetler	1	1	0	100
Kayaçlar	2	1	1	50
Türkiye'de İç Kuvvetler	1	0	0	0
<b>Felsefe</b>	4	0	3	0
Felsefenin Anlamı	2	0	2	0
FELSEFİYİ TANIMA	2	1	1	50
Felsefi Düşünce	2	1	1	50
<b>Din Kül. ve Ahl. Bil.</b>	3	0	2	0
Allah'ın varlığı ve birliği konusunda akli ve nakli delilleri yorumlar.	2	0	2	0
Allah'ın varlığı ve birliği konusunda akli ve nakli delilleri analiz eder.	2	0	2	0
İsim ve sıfatlarının yansımalarıyla Allah'ı tanıır.	1	1	0	100

TYT Matematik	S	D	Y	B%
<b>Matematik</b>	5	1	4	20
Sıralama ve Seçme	5	0	3	0
n çeşit nesne ile oluşturulabilecek r li dizilişlerin (permütasyonların) kaç farklı şekilde yapılabileceğini hesaplar.	1	1	0	100
Sınırlı sayıda tekrarlayan nesnelerin dizilişlerini (permütasyonlarını) açıklayarak problemler çözer.	1	1	0	100
n elemanlı bir kümenin r tane elemanın kaç farklı şekilde seçilebileceğini hesaplar.	6	1	1	17
Binom açılımını yapar.	7	0	2	0
Olasılık kavramı ile ilgili uygulamalar yapar.	6	2	3	33

TYT Fen	S	D	Y	B%
<b>Fizik</b>	2	0	1	0
Elektrik akımı, direnç ve potansiyel farkı kavramlarını açıklar.	1	1	0	100
Kabir bir iletkenin direncinin bağlı olduğu değişkenleri analiz eder.	4	0	4	0
Elektrik akımı, direnç ve potansiyel farkı arasındaki ilişkiyi analiz eder.	1	0	0	0
Üreteçlerin seri ve paralel bağlanma gerekçelerini açıklar.	2	0	2	0
Elektrik enerjisi ve elektriksel güç kavramlarını ilişkilendirir.	2	0	2	0

TYT Kimya	S	D	Y	B%
<b>Kimya</b>	10	1	5	10
Kimyanın Temel Kanunları	7	4	3	57
<b>Biyoloji</b>	1	0	1	0
Mitotik Evre	1	0	1	0
HÜCRE BÖLÜNMELERİ	1	0	1	0
İnterfaz	1	0	1	0
Eşeysiz Üreme	1	0	0	0

<b>SINAV SONUÇ BELGESİ</b>	<b>10. SINIF 1.SAYI</b>
KAHRAMANMARAŞ / TÜRKÖĞLU / YEDİ GÜZEL ADAM ANADOLU İMAN	HATİP LİSESİ <b>DERSLERE GÖRE BAŞARI ANALİZİ</b>

Öğrenci	Numara	Sınıf
M ENES BOZDAĞ	164	10C

Puan Türü	Puan	Genel Ort.	Dereceler				
			Snf	Kurum	İlçe	İl	Genel
TYT	▼ 226,549	236,540	12	50	50	50	2721
Puanı Hesaplanan:			67	67	67	67	5041
Katılımlar:			17	67	67	67	5041

Ders	Soru	Doğru	Yanlış	Net	Başarı %	Sınıf Ort.	Kurum Ort.	Genel Ort.
Edebiyat	30	13	15	9,25	31	▼ 11,84	▼ 11,56	▲ 9,08
Tarih	8	5	3	4,25	53	▲ 4,03	▲ 3,45	▲ 2,47
Coğrafya-1	8	5	3	4,25	53	▲ 3,01	▲ 2,68	▲ 2,05
Felsefe	8	1	4	0,00	0	▼ 4,01	▼ 4,77	▼ 4,35
Din Kül. ve Ahl. Bil.	6	1	1	0,75	13	▼ 2,32	▼ 2,84	▼ 2,77
TYT Sosyal	30	12	11	9,25	31	▼ 13,38	▼ 13,73	▼ 11,63
Matematik	30	9	4	8,00	27	▼ 8,46	▲ 7,78	▲ 7,39
Fizik	10	3	4	2,00	20	▼ 2,21	▲ 1,22	▲ 1,22
Kimya	10	0	0	0,00	0	▼ 1,62	▼ 1,27	▼ 1,12
Biyoloji	10	0	0	0,00	0	▼ 2,43	▼ 2,13	▼ 1,36
TYT Fen	30	3	4	2,00	7	▼ 6,25	▼ 4,62	▼ 3,69
<b>Toplam:</b>	<b>120</b>	<b>37</b>	<b>34</b>	<b>28,50</b>	<b>24</b>	<b>▼ 39,93</b>	<b>▼ 37,69</b>	<b>▼ 31,80</b>

Soru No	123456789012345678901234567890
---------	--------------------------------

TYT Türkçe	BaADBeDCbdBcebDAdDabACD cbeb d
Cevap Anahtarı	A BEADBCDCEABEDCDACDBEACDADECDBB

TYT Sosyal	EBdCbBBdCEbABcaC B adda bC
Cevap Anahtarı	A EBECABBACEEABBDCCBDDAECECECEDC

TYT Matematik	CcCEbd B bD C B Ca
Cevap Anahtarı	A CDCEADCBDDCCADEBDCEBDACBADCD

TYT Fen	EDda eB d
Cevap Anahtarı	A EDCCDBAADCAEADECBCDECECDACADA

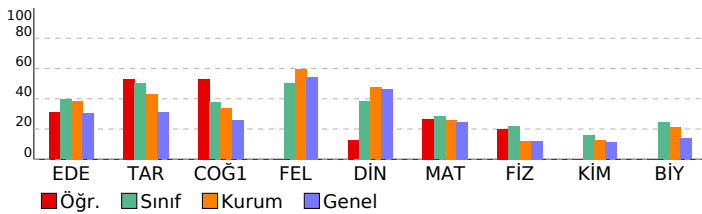

TYT Türkçe	S	D	Y	B%
<b>Edebiyat</b>				
Edebiyatın Diğer Alanlarla İlişkisi	1	1	0	100
Tiyatro Türleri	1	0	1	0
<b>HİKÂYE</b>	4	3	1	75
TÜRK DİLİ VE EDEBİYATINA GİRİŞ	1	1	0	100
İslamiyet'in Kabulünden Önceki Türk Şiiri	1	1	0	100
Geçiş Dönemi Türk Edebiyatı	2	1	1	50
Türk Edebiyatının Dönemleri	1	1	0	100
İSLAMİYET ÖNCESİ VE GEÇİŞ DÖNEMİ TÜRK EDEBİYATI	1	0	1	0
Türkçenin Tarihi Gelişimi	2	1	1	50
Dede Korkut Hikâyeleri	5	2	3	40
Halk Hikâyeleri	4	1	2	25
Dini Hikâyeler ve Kahramanlık Hikâyeleri	1	1	0	100
<b>ÖĞRETİCİ METİNLER</b>	2	0	2	0
Fecriyat Dönemi'nde Nesir	1	0	1	0
<b>NOKTALAMA İŞARETLERİ</b>	1	0	1	0
Virgöl	1	0	0	0
Parantez (Yay Ayrac)	1	0	1	0

TYT Sosyal	S	D	Y	B%
<b>Tarih</b>				
1072-1308 Yılları Arasındaki Başlıca Siyasi Gelişmeler	1	1	0	100
Oğuz Göçleri ve Anadolu	2	2	0	100
Anadolu'nun İlk Fatihleri	1	0	1	0
Anadolu'nun Türkleşmesi	2	1	1	50
Haçlılar Karşısında Türkler	2	1	1	50
<b>Coğrafya-1</b>				
Dünya'nın İç Yapısı ve Levha Tektoniği	3	3	0	100
Jeolojik Zamanlar	1	0	1	0
İç Kuvvetler	1	1	0	100
Kayaçlar	2	1	1	50
Türkiye'de İç Kuvvetler	1	0	1	0
<b>Felsefe</b>				
Felsefenin Anlamı	4	1	1	25
FELSEFİYİ TANIMA	2	0	1	0
Felsefi Düşünce	2	0	2	0
<b>Din Kül. ve Ahl. Bil.</b>				
Allah'ın varlığı ve birliği konusunda akli ve nakli delilleri yorumlar.	3	1	0	33
Allah'ın varlığı ve birliği konusunda akli ve nakli delilleri analiz eder.	2	0	1	0
İsim ve sıfatlarının yansımalarıyla Allah'ı tanıır.	1	0	0	0

TYT Matematik	S	D	Y	B%
<b>Matematik</b>				
Sıralama ve Seçme	5	3	1	60
n çeşit nesne ile oluşturulabilecek r li dizilişlerin (permütasyonların) kaç farklı şekilde yapılabileceğini hesaplar.	5	3	1	60
Sınırlı sayıda tekrarlayan nesnelerin dizilişlerini (permütasyonlarını) açıklayarak problemler çözer.	1	1	0	100
n elemanlı bir kümenin r tane elemanın kaç farklı şekilde seçilebileceğini hesaplar.	6	0	1	0
Binom açılımını yapar.	7	1	0	14
Olasılık kavramı ile ilgili uygulamalar yapar.	6	1	1	17

TYT Fen	S	D	Y	B%
<b>Fizik</b>				
Elektrik akımı, direnç ve potansiyel farkı kavramlarını açıklar.	2	2	0	100
Kabir iletkenin direncinin bağlı olduğu değişkenleri analiz eder.	1	0	1	0
Elektrik akımı, direnç ve potansiyel farkı arasındaki ilişkiyi analiz eder.	4	1	2	25
Üreteçlerin seri ve paralel bağlanma gerekliliklerini açıklar.	1	0	0	0
Elektrik enerjisi ve elektriksel güç kavramlarını ilişkilendirir.	2	0	1	0

Kimya	S	D	Y	B%
<b>Kimya</b>				
Kimyanın Temel Kanunları	10	0	0	0
<b>Biyoloji</b>				
Mitotik Evre	7	0	0	0
HÜCRE BÖLÜNMELERİ	1	0	0	0
İnterfaz	1	0	0	0
Eşeysiz Üreme	1	0	0	0

SINAV SONUÇ BELGESİ							
KAHRAMANMARAŞ / TÜRKÖĞLU / YEDİ GÜZEL ADAM ANADOLU İMAN							
Öğrenci				Numara	Sınıf		
MUHAMMED BAĞCI				0	10C		
Puan Türü	Puan	Genel Ort.	Dereceler				
			Snf	Kurum	İlçe	İl	Genel
TYT	▲ 242,060	236,540	10	40	40	40	2222
Puanı Hesaplanan:			67	67	67	67	5041
Katılımlar:			17	67	67	67	5041

Ders	Soru	Doğru	Yanlış	Net	Başarı %	Sınıf Ort.	Kurum Ort.	Genel Ort.
Edebiyat	30	14	11	11,25	38	▼ 11,84	▼ 11,56	▲ 9,08
Tarih	8	5	2	4,50	56	▲ 4,03	▲ 3,45	▲ 2,47
Coğrafya-1	8	5	3	4,25	53	▲ 3,01	▲ 2,68	▲ 2,05
Felsefe	8	2	0	2,00	25	▼ 4,01	▼ 4,77	▼ 4,35
Din Kül. ve Ahl. Bil.	6	3	1	2,75	46	▲ 2,32	▼ 2,84	▼ 2,77
TYT Sosyal	30	15	6	13,50	45	▲ 13,38	▼ 13,73	▲ 11,63
Matematik	30	9	7	7,25	24	▼ 8,46	▼ 7,78	▼ 7,39
Fizik	10	1	3	0,25	3	▼ 2,21	▼ 1,22	▼ 1,22
Kimya	10	2	1	1,75	18	▲ 1,62	▲ 1,27	▲ 1,12
Biyoloji	10	0	1	-0,25	-3	▼ 2,43	▼ 2,13	▼ 1,36
TYT Fen	30	3	5	1,75	6	▼ 6,25	▼ 4,62	▼ 3,69
<b>Toplam:</b>	<b>120</b>	<b>41</b>	<b>29</b>	<b>33,75</b>	<b>28</b>	<b>▼ 39,93</b>	<b>▼ 37,69</b>	<b>▲ 31,80</b>

Soru No	123456789012345678901234567890
TYT Türkçe	BaADBeDCbdBceCDAdDabACD c b
Cevap Anahtarı	A BEADBCDCEABEDCDACDBEACDADECDBB
TYT Sosyal	EBdC BBdCEbAbcaC D E bc DC
Cevap Anahtarı	A EBECABBACEEABBDCCBDDAECECECEDC
TYT Matematik	CDdbbD B b D e B Ca DaD
Cevap Anahtarı	A CDCEADCBDDCCADEBDCEBDACBADCD
TYT Fen	d bb DCc A e
Cevap Anahtarı	A EDCCDBAADCAEADECBCDECECDAACADA

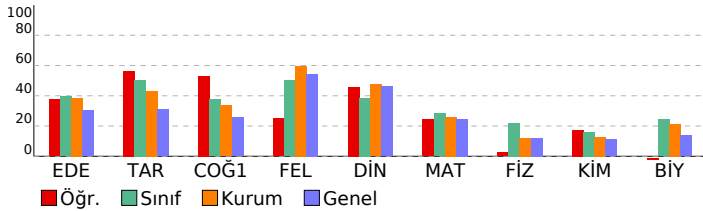

## 10. SINIF 1.SAYI

HATİP LİSESİ					DERSLERE GÖRE BAŞARI ANALİZİ				
<b>TYT Türkçe</b>									
<b>Edebiyat</b>	<b>S</b>	<b>D</b>	<b>Y</b>	<b>B%</b>					
Edebiyatın Diğer Alanlarla İlişkisi	1	1	0	100					
Tiyatro Türleri	1	0	1	0					
<b>HİKÂYE</b>	<b>4</b>	<b>3</b>	<b>1</b>	<b>75</b>					
TÜRK DİLİ VE EDEBİYATINA GİRİŞ	1	1	0	100					
İslamiyet'in Kabulünden Önceki Türk Şiiri	1	1	0	100					
Geçiş Dönemi Türk Edebiyatı	2	1	1	50					
Türk Edebiyatının Dönemleri	1	1	0	100					
İSLAMİYET ÖNCESİ VE GEÇİŞ DÖNEMİ TÜRK EDEBİYATI	1	0	1	0					
Türkçenin Tarihi Gelişimi	2	1	1	50					
Dede Korkut Hikâyeleri	5	3	2	60					
Halk Hikâyeleri	4	1	2	25					
Dini Hikâyeler ve Kahramanlık Hikâyeleri	1	1	0	100					
<b>ÖĞRETİCİ METİNLER</b>	<b>2</b>	<b>0</b>	<b>1</b>	<b>0</b>					
Fecriati Dönemi'nde Nesir	1	0	0	0					
<b>NOKTALAMA İŞARETLERİ</b>	<b>1</b>	<b>0</b>	<b>1</b>	<b>0</b>					
Virgöl	1	0	0	0					
Parantez (Yay Ayrac)	1	0	0	0					
<b>TYT Sosyal</b>									
<b>Tarih</b>	<b>S</b>	<b>D</b>	<b>Y</b>	<b>B%</b>					
1072-1308 Yılları Arasındaki Başlıca Siyasi Gelişmeler	1	1	0	100					
Oğuz Göçleri ve Anadolu	2	2	0	100					
Anadolu'nun İlk Fatihleri	1	0	1	0					
Anadolu'nun Türkleşmesi	2	1	0	50					
Haçlılar Karşısında Türkler	2	1	1	50					
<b>Coğrafya-1</b>	<b>S</b>	<b>D</b>	<b>Y</b>	<b>B%</b>					
Dünya'nın İç Yapısı ve Levha Tektoniği	3	3	0	100					
Jeolojik Zamanlar	1	0	1	0					
İç Kuvvetler	1	1	0	100					
Kayaçlar	2	1	1	50					
Türkiye'de İç Kuvvetler	1	0	1	0					
<b>Felsefe</b>	<b>S</b>	<b>D</b>	<b>Y</b>	<b>B%</b>					
Felsefenin Anlamı	4	1	0	25					
FELSEFİYİ TANIMA	2	1	0	50					
Felsefi Düşünce	2	0	0	0					
<b>Din Kül. ve Ahl. Bil.</b>	<b>S</b>	<b>D</b>	<b>Y</b>	<b>B%</b>					
Allah'ın insan hayatındaki yeri ve önemini yorumlar.	3	1	0	33					
Allah'ın varlığı ve birliği konusunda akli ve nakli delilleri analiz eder.	2	1	1	50					
İsim ve sıfatlarının yansımalarıyla Allah'ı tanıır.	1	1	0	100					
<b>TYT Matematik</b>									
<b>Matematik</b>	<b>S</b>	<b>D</b>	<b>Y</b>	<b>B%</b>					
Sıralama ve Seçme	5	3	2	60					
n çeşit nesne ile oluşturulabilecek r li dizilişlerin (permütasyonların) kaç farklı şekilde yapılabileceğini hesaplar.	5	1	1	20					
Sınırlı sayıda tekrarlayan nesnelerin dizilişlerini (permütasyonlarını) açıklayarak problemler çözer.	1	1	0	100					
n elemanlı bir kümenin r tane elemanın kaç farklı şekilde seçilebileceğini hesaplar.	6	0	2	0					
Binom açılımını yapar.	7	1	0	14					
Olasılık kavramı ile ilgili uygulamalar yapar.	6	3	2	50					
<b>TYT Fen</b>									
<b>Fizik</b>	<b>S</b>	<b>D</b>	<b>Y</b>	<b>B%</b>					
Elektrik akımı, direnç ve potansiyel farkı kavramlarını açıklar.	2	0	1	0					
Kabı bir iletkenin direncinin bağlı olduğu değişkenleri analiz eder.	1	0	1	0					
Elektrik akımı, direnç ve potansiyel farkı arasındaki ilişkiyi analiz eder.	4	0	1	0					
Üreteçlerin seri ve paralel bağlanma gerekçelerini açıklar.	1	0	0	0					
Elektrik enerjisi ve elektriksel güç kavramlarını ilişkilendirir.	2	1	0	50					
<b>Kimya</b>	<b>S</b>	<b>D</b>	<b>Y</b>	<b>B%</b>					
Kimyanın Temel Kanunları	10	2	1	20					
<b>Biyoloji</b>	<b>S</b>	<b>D</b>	<b>Y</b>	<b>B%</b>					
Mitotik Evre	7	0	0	0					
HÜCRE BÖLÜNMELERİ	1	0	0	0					
İnterfaz	1	0	0	0					
Eşeysiz Üreme	1	0	1	0					

<b>SINAV SONUÇ BELGESİ</b>	<b>10. SINIF 1.SAYI</b>
KAHRAMANMARAŞ / TÜRKÖĞLU / YEDİ GÜZEL ADAM ANADOLU İMAN	HATİP LİSESİ <b>DERSLERE GÖRE BAŞARI ANALİZİ</b>

Öğrenci		Numara	Sınıf				
NESİBE NUR KAYA		153	10C				
Puan Türü	Puan	Genel Ort.	Dereceler				
			Snf	Kurum	İlçe	İl	Genel
TYT	▲ 407,118	236,540	1	1	1	1	48
Puanı Hesaplanan:			67	67	67	67	5041
Katılımlar:			17	67	67	67	5041

Ders	Soru	Doğru	Yanlış	Net	Başarı %	Sınıf Ort.	Kurum Ort.	Genel Ort.
Edebiyat	30	21	6	19,50	65	▲ 11,84	▲ 11,56	▲ 9,08
Tarih	8	7	1	6,75	84	▲ 4,03	▲ 3,45	▲ 2,47
Coğrafya-1	8	7	1	6,75	84	▲ 3,01	▲ 2,68	▲ 2,05
Felsefe	8	7	0	7,00	88	▲ 4,01	▲ 4,77	▲ 4,35
Din Kül. ve Ahl. Bil.	6	3	1	2,75	46	▲ 2,32	▼ 2,84	▼ 2,77
TYT Sosyal	30	24	3	23,25	78	▲ 13,38	▲ 13,73	▲ 11,63
Matematik	30	25	3	24,25	81	▲ 8,46	▲ 7,78	▲ 7,39
Fizik	10	8	2	7,50	75	▲ 2,21	▲ 1,22	▲ 1,22
Kimya	10	8	1	7,75	78	▲ 1,62	▲ 1,27	▲ 1,12
Biyoloji	10	7	2	6,50	65	▲ 2,43	▲ 2,13	▲ 1,36
TYT Fen	30	23	5	21,75	73	▲ 6,25	▲ 4,62	▲ 3,69
<b>Toplam:</b>	<b>120</b>	<b>93</b>	<b>17</b>	<b>88,75</b>	<b>74</b>	<b>▲ 39,93</b>	<b>▲ 37,69</b>	<b>▲ 31,80</b>

Soru No	123456789012345678901234567890
TYT Türkçe	ACaBaACDc eeBBEADBCDCEbBEDCD
Cevap Anahtarı	B ACDBEACDADECDDBBEADBCDCEABEDCD
TYT Sosyal	ABBAEBaCBBDCCEdAAE ECBDD CCbC
Cevap Anahtarı	B ABBAEBECBBDCCEEAACECBDDDCCEC
TYT Matematik	DaB CcBDACcADCDCEADCBDC DCCA
Cevap Anahtarı	B DEBDCEBDACBADCDCEADCBDCDDCCA
TYT Fen	DBbADEDCeCECBBeECA ADAaADACEb A
Cevap Anahtarı	B DBAADEDCCCECBDECAEADACADACECDA

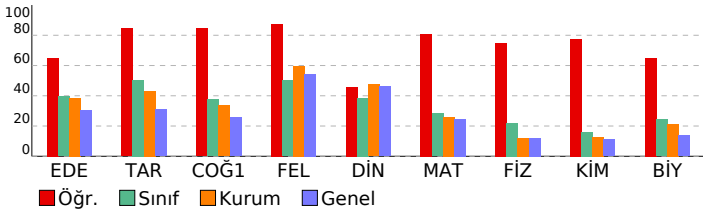

TYT Türkçe	S	D	Y	B%
<b>Edebiyat</b>	1	1	0	100
Edebiyatın Diğer Alanlarla İlişkisi	1	1	0	100
Tiyatro Türleri	1	1	0	100
<b>HİKÂYE</b>	4	3	1	75
TÜRK DİLİ VE EDEBİYATINA GİRİŞ	1	1	0	100
İslamiyet'in Kabulünden Önceki Türk Şiiri	1	1	0	100
Geçiş Dönemi Türk Edebiyatı	2	2	0	100
Türk Edebiyatının Dönemleri	1	1	0	100
İSLAMİYET ÖNCESİ VE GEÇİŞ DÖNEMİ TÜRK EDEBİYATI	1	1	0	100
Türkçenin Tarihi Gelişimi	2	1	1	50
Dede Korkut Hikâyeleri	5	5	0	100
Halk Hikâyeleri	4	3	1	75
Dini Hikâyeler ve Kahramanlık Hikâyeleri	1	0	1	0
<b>ÖĞRETİCİ METİNLER</b>	2	0	0	0
Fecriyat Dönemi'nde Nesir	1	0	0	0
<b>NOKTALAMA İŞARETLERİ</b>	1	0	1	0
Virgöl	1	0	1	0
Parantez (Yay Ayrac)	1	1	0	100

TYT Sosyal	S	D	Y	B%
<b>Tarih</b>	1	1	0	100
1072-1308 Yılları Arasındaki Başlıca Siyasi Gelişmeler	1	1	0	100
Oğuz Göçleri ve Anadolu	2	2	0	100
Anadolu'nun İlk Fatihleri	1	0	1	0
Anadolu'nun Türkleşmesi	2	2	0	100
Haçlılar Karşısında Türkler	2	2	0	100
<b>Coğrafya-1</b>	3	3	0	100
Dünya'nın İç Yapısı ve Levha Tektoniji	3	3	0	100
Jeolojik Zamanlar	1	0	1	0
İç Kuvvetler	1	1	0	100
Kayaçlar	2	2	0	100
Türkiye'de İç Kuvvetler	1	1	0	100
<b>Felsefe</b>	4	4	0	100
Felsefenin Anlamı	2	2	0	100
FELSEFİYİ TANIMA	2	2	0	100
Felsefi Düşünce	2	1	0	50
<b>Din Kül. ve Ahl. Bil.</b>	3	2	0	67
Allah'ın varlığı ve birliği konusunda akli ve nakli delilleri analiz eder.	2	0	1	0
İsim ve sıfatlarının yansımalarıyla Allah'ı tanıır.	1	1	0	100

TYT Matematik	S	D	Y	B%
<b>Matematik</b>	5	5	0	100
Sıralama ve Seçme	5	4	0	80
n çeşit nesne ile oluşturulabilecek r li dizilişlerin (permütasyonların) kaç farklı şekilde yapılabileceğini hesaplar.	1	1	0	100
Sınırlı sayıda tekrarlayan nesnelerin dizilişlerini (permütasyonlarını) açıklayarak problemler çözer.	1	1	0	100
n elemanlı bir kümenin r tane elemanın kaç farklı şekilde seçilebileceğini hesaplar.	6	5	1	83
Binom açılımını yapar.	7	5	1	71
Olasılık kavramı ile ilgili uygulamalar yapar.	6	5	1	83

TYT Fen	S	D	Y	B%
<b>Fizik</b>	2	2	0	100
Elektrik akımı, direnç ve potansiyel farkı kavramlarını açıklar.	1	1	0	100
Katı bir iletkenin direncinin bağlı olduğu değişkenleri analiz eder.	4	3	1	75
Elektrik akımı, direnç ve potansiyel farkı arasındaki ilişkiyi analiz eder.	1	0	1	0
Üreteçlerin seri ve paralel bağlanma gerekçelerini açıklar.	2	2	0	100
Elektrik enerjisi ve elektriksel güç kavramlarını ilişkilendirir.	2	2	0	100

TYT Kimya	S	D	Y	B%
<b>Kimya</b>	10	8	1	80
Kimyanın Temel Kanunları	7	5	1	71
<b>Biyoloji</b>	1	1	0	100
Mitotik Evre	1	1	0	100
HÜCRE BÖLÜNMELERİ	1	0	1	0
İnterfaz	1	0	1	0
Eşeysiz Üreme	1	1	0	100

<b>SINAV SONUÇ BELGESİ</b>	<b>10. SINIF 1.SAYI</b>
KAHRAMANMARAŞ / TÜRKÖĞLU / YEDİ GÜZEL ADAM ANADOLU İMAN	HATİP LİSESİ <b>DERSLERE GÖRE BAŞARI ANALİZİ</b>

Öğrenci		Numara		Sınıf			
RUMEYSA YILMAZ		972		10C			
Puan Türü	Puan	Genel Ort.	Dereceler				
			Snf	Kurum	İlçe	İl	Genel
TYT	▲ 297,514	236,540	4	7	7	7	821
Puanı Hesaplanan:			67	67	67	67	5041
Katılımlar:			17	67	67	67	5041

Ders	Soru	Doğru	Yanlış	Net	Başarı %	Sınıf Ort.	Kurum Ort.	Genel Ort.
Edebiyat	30	18	12	15,00	50	▲ 11,84	▲ 11,56	▲ 9,08
Tarih	8	4	4	3,00	38	▼ 4,03	▼ 3,45	▲ 2,47
Coğrafya-1	8	5	3	4,25	53	▲ 3,01	▲ 2,68	▲ 2,05
Felsefe	8	6	2	5,50	69	▲ 4,01	▲ 4,77	▲ 4,35
Din Kül. ve Ahl. Bil.	6	3	3	2,25	38	▼ 2,32	▼ 2,84	▼ 2,77
TYT Sosyal	30	18	12	15,00	50	▲ 13,38	▲ 13,73	▲ 11,63
Matematik	30	15	11	12,25	41	▲ 8,46	▲ 7,78	▲ 7,39
Fizik	10	7	3	6,25	63	▲ 2,21	▲ 1,22	▲ 1,22
Kimya	10	2	8	0,00	0	▼ 1,62	▼ 1,27	▼ 1,12
Biyoloji	10	5	5	3,75	38	▲ 2,43	▲ 2,13	▲ 1,36
TYT Fen	30	14	16	10,00	33	▲ 6,25	▲ 4,62	▲ 3,69
<b>Toplam:</b>	<b>120</b>	<b>65</b>	<b>51</b>	<b>52,25</b>	<b>44</b>	<b>▲ 39,93</b>	<b>▲ 37,69</b>	<b>▲ 31,80</b>

Soru No	123456789012345678901234567890
TYT Türkçe	BaADBcCeEedaDCDAcAaeACDceaCceB
Cevap Anahtarı	A BEADBcCEABEDCDACDBEACDADECDBB
TYT Sosyal	EBbcbBAeEcABBDeDBDDAeAECECceb
Cevap Anahtarı	A EBECABBACEEABBDCCBDDAECECECEDC
TYT Matematik	CDCEbDCBCD Da eDcB baB eacADaa
Cevap Anahtarı	A CDCEADCBDDCCADEBDCEBDACBADCD
TYT Fen	EDCbCbBeADCdacededDbCbbDAAebDc
Cevap Anahtarı	A EDCCDBAADCAEADECBCDECECDAACADA

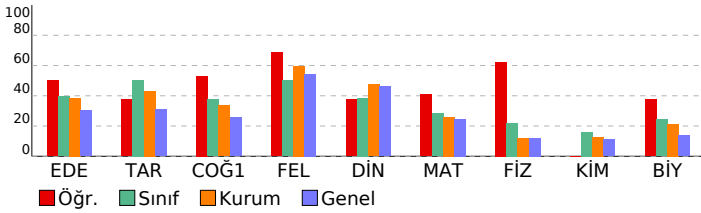

TYT Türkçe	S	D	Y	B%
<b>Edebiyat</b>	1	1	0	100
Edebiyatın Diğer Alanlarla İlişkisi	1	1	0	100
Tiyatro Türleri	1	0	1	0
<b>HİKÂYE</b>	4	4	0	100
TÜRK DİLİ VE EDEBİYATINA GİRİŞ	1	1	0	100
İslamiyet'in Kabulünden Önceki Türk Şiiri	1	1	0	100
Geçiş Dönemi Türk Edebiyatı	2	2	0	100
Türk Edebiyatının Dönemleri	1	0	1	0
İSLAMİYET ÖNCESİ VE GEÇİŞ DÖNEMİ TÜRK EDEBİYATI	1	1	0	100
Türkçenin Tarihi Gelişimi	2	0	2	0
Dede Korkut Hikâyeleri	5	4	1	80
Halk Hikâyeleri	4	2	2	50
Dini Hikâyeler ve Kahramanlık Hikâyeleri	1	0	1	0
<b>ÖĞRETİCİ METİNLER</b>	2	0	2	0
Fecriyat Dönemi'nde Nesir	1	1	0	100
<b>NOKTALAMA İŞARETLERİ</b>	1	0	1	0
Virgöl	1	0	1	0
Parantez (Yay Ayrac)	1	1	0	100

TYT Sosyal	S	D	Y	B%
<b>Tarih</b>	1	1	0	100
1072-1308 Yılları Arasındaki Başlıca Siyasi Gelişmeler	1	1	0	100
Oğuz Göçleri ve Anadolu	2	1	1	50
Anadolu'nun İlk Fatihleri	1	0	1	0
Anadolu'nun Türkleşmesi	2	0	2	0
Haçlılar Karşısında Türkler	2	2	0	100
<b>Coğrafya-1</b>	3	2	1	67
Dünya'nın İç Yapısı ve Levha Tektoniji	3	2	1	67
Jeolojik Zamanlar	1	0	1	0
İç Kuvvetler	1	1	0	100
Kayaçlar	2	1	1	50
Türkiye'de İç Kuvvetler	1	1	0	100
<b>Felsefe</b>	4	3	1	75
Felsefenin Anlamı	2	2	0	100
FELSEFİYİ TANIMA	2	1	1	50
Felsefi Düşünce	2	1	1	50
<b>Din Kül. ve Ahl. Bil.</b>	3	2	1	67
Allah'ın varlığı ve birliği konusunda akli ve nakli delilleri analiz eder.	2	1	1	50
İsim ve sıfatlarının yansımalarıyla Allah'ı tanıır.	1	0	1	0

TYT Matematik	S	D	Y	B%
<b>Matematik</b>	5	5	0	100
Sıralama ve Seçme	5	1	2	20
n çeşit nesne ile oluşturulabilecek r li dizilişlerin (permütasyonların) kaç farklı şekilde yapılabileceğini hesaplar.	1	1	0	100
Sınırlı sayıda tekrarlayan nesnelerin dizilişlerini (permütasyonlarını) açıklayarak problemler çözer.	1	1	0	100
n elemanlı bir kümenin r tane elemanın kaç farklı şekilde seçilebileceğini hesaplar.	6	4	2	67
Binom açılımını yapar.	7	2	3	29
Olasılık kavramı ile ilgili uygulamalar yapar.	6	2	4	33

TYT Fen	S	D	Y	B%
<b>Fizik</b>	2	2	0	100
Elektrik akımı, direnç ve potansiyel farkı kavramlarını açıklar.	1	1	0	100
Kabı bir iletkenin direncinin bağlı olduğu değişkenleri analiz eder.	4	2	2	50
Elektrik akımı, direnç ve potansiyel farkı arasındaki ilişkiyi analiz eder.	1	0	1	0
Üreteçlerin seri ve paralel bağlanma gerekçelerini açıklar.	2	2	0	100
Elektrik enerjisi ve elektriksel güç kavramlarını ilişkilendirir.	2	2	0	100
<b>Kimya</b>	10	2	8	20
Kimyanın Temel Kanunları	1	0	1	0
<b>Biyoloji</b>	7	5	2	71
Mitotik Evre	1	0	1	0
HÜCRE BÖLÜNMELERİ	1	0	1	0
İnterfaz	1	0	1	0
Eşeysiz Üreme	1	0	1	0

<b>SINAV SONUÇ BELGESİ</b>	<b>10. SINIF 1.SAYI</b>
KAHRAMANMARAŞ / TÜRKÖĞLU / YEDİ GÜZEL ADAM ANADOLU İMAN	HATİP LİSESİ <b>DERSLERE GÖRE BAŞARI ANALİZİ</b>

Öğrenci	Numara	Sınıf
SAMET	983	10C

Puan Türü	Puan	Genel Ort.	Dereceler				Genel
			Snf	Kurum	İlçe	İl	
TYT	▼ 194,095	236,540	16	65	65	65	3691
Puanı Hesaplanan:			67	67	67	67	5041
Katılımlar:			17	67	67	67	5041

Ders	Soru	Doğru	Yanlış	Net	Başarı %	Sınıf Ort.	Kurum Ort.	Genel Ort.
Edebiyat	30	8	12	5,00	17	▼ 11,84	▼ 11,56	▼ 9,08
Tarih	8	4	3	3,25	41	▼ 4,03	▼ 3,45	▲ 2,47
Coğrafya-1	8	1	5	-0,25	-3	▼ 3,01	▼ 2,68	▼ 2,05
Felsefe	8	2	1	1,75	22	▼ 4,01	▼ 4,77	▼ 4,35
Din Kül. ve Ahl. Bil.	6	0	1	-0,25	-4	▼ 2,32	▼ 2,84	▼ 2,77
TYT Sosyal	30	7	10	4,50	15	▼ 13,38	▼ 13,73	▼ 11,63
Matematik	30	5	2	4,50	15	▼ 8,46	▼ 7,78	▼ 7,39
Fizik	10	0	0	0,00	0	▼ 2,21	▼ 1,22	▼ 1,22
Kimya	10	0	3	-0,75	-8	▼ 1,62	▼ 1,27	▼ 1,12
Biyoloji	10	5	3	4,25	43	▲ 2,43	▲ 2,13	▲ 1,36
TYT Fen	30	5	6	3,50	12	▼ 6,25	▼ 4,62	▼ 3,69
<b>Toplam:</b>	<b>120</b>	<b>25</b>	<b>30</b>	<b>17,50</b>	<b>15</b>	▼ 39,93	▼ 37,69	▼ 31,80

Soru No: 1234567890123456789012345678901234567890

TYT Türkçe	d AecCD eB e bACDceaaaB
Cevap Anahtarı	A BEADBCEABEDCDACDBEACDADECDBB

TYT Sosyal	bBbCA BceEbd c beB E a
Cevap Anahtarı	A EBECABBACEEABBDCCBDDAECECECEDC

TYT Matematik	CcCEbd A
Cevap Anahtarı	A CDCEADCBDDCCADEBDCEBDACBADCD

TYT Fen	c a d CE eA CeaA
Cevap Anahtarı	A EDCCDBAADCAEADECBCDECECDAACADA

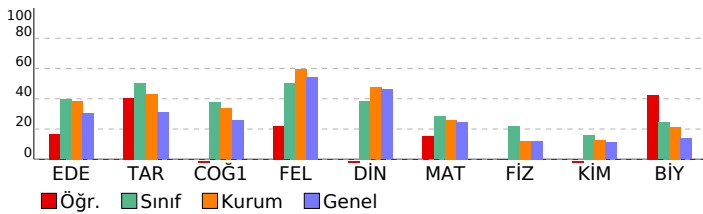

TYT Türkçe	S	D	Y	B%
<b>Edebiyat</b>	1	0	1	0
Edebiyatın Diğer Alanlarla İlişkisi	1	0	1	0
Tiyatro Türleri	1	0	0	0
<b>HİKÂYE</b>	4	3	1	75
TÜRK DİLİ VE EDEBİYATINA GİRİŞ	1	0	1	0
İslamiyet'in Kabulünden Önceki Türk Şiiri	1	0	1	0
Geçiş Dönemi Türk Edebiyatı	2	1	0	50
Türk Edebiyatının Dönemleri	1	1	0	100
İSLAMİYET ÖNCESİ VE GEÇİŞ DÖNEMİ TÜRK EDEBİYATI	1	0	0	0
Türkçenin Tarihi Gelişimi	2	1	1	50
Dede Korkut Hikâyeleri	5	0	1	0
Halk Hikâyeleri	4	1	1	25
Dini Hikâyeler ve Kahramanlık Hikâyeleri	1	0	0	0
<b>ÖĞRETİCİ METİNLER</b>	2	0	2	0
Fecriyat Dönemi'nde Nesir	1	0	1	0
<b>NOKTALAMA İŞARETLERİ</b>	1	0	1	0
Virgöl	1	0	1	0
Parantez (Yay Ayrac)	1	1	0	100

TYT Sosyal	S	D	Y	B%
<b>Tarih</b>	1	0	1	0
1072-1308 Yılları Arasındaki Başlıca Siyasi Gelişmeler	1	0	1	0
Oğuz Göçleri ve Anadolu	2	2	0	100
Anadolu'nun İlk Fatihleri	1	0	1	0
Anadolu'nun Türkleşmesi	2	1	0	50
Haçlılar Karşısında Türkler	2	1	1	50
<b>Coğrafya-1</b>	3	1	2	33
Dünya'nın İç Yapısı ve Levha Tektoniki	2	2	0	100
Jeolojik Zamanlar	1	0	1	0
İç Kuvvetler	1	0	0	0
Kayaçlar	2	0	2	0
Türkiye'de İç Kuvvetler	1	0	0	0
<b>Felsefe</b>	4	1	1	25
Felsefenin Anlamı	2	1	0	50
FELSEFİYİ TANIMA	2	0	0	0
Felsefi Düşünce	2	0	0	0
<b>Din Kül. ve Ahl. Bil.</b>	3	0	1	0
Allah'ın varlığı ve birliği konusunda akli ve nakli delilleri analiz eder.	2	0	0	0
Allah'ın varlığı ve birliği konusunda akli ve nakli delilleri analiz eder.	2	0	0	0
İsim ve sıfatlarının yansımalarıyla Allah'ı tanıır.	1	0	0	0

TYT Matematik	S	D	Y	B%
<b>Matematik</b>	5	3	1	60
Sıralama ve Seçme	5	0	1	0
n çeşit nesne ile oluşturulabilecek r li dizilişlerin (permütasyonların) kaç farklı şekilde yapılabileceğini hesaplar.	1	1	0	100
Sınırlı sayıda tekrarlayan nesnelerin dizilişlerini (permütasyonlarını) açıklayarak problemler çözer.	1	1	0	100
n elemanlı bir kümenin r tane elemanın kaç farklı şekilde seçilebileceğini hesaplar.	6	0	0	0
Binom açılımını yapar.	7	0	0	0
Olasılık kavramı ile ilgili uygulamalar yapar.	6	1	0	17

TYT Fen	S	D	Y	B%
<b>Fizik</b>	2	0	0	0
Elektrik akımı, direnç ve potansiyel farkı kavramlarını açıklar.	1	0	0	0
Kabı bir iletkenin direncinin bağlı olduğu değişkenleri analiz eder.	4	0	0	0
Elektrik akımı, direnç ve potansiyel farkı arasındaki ilişkiyi analiz eder.	1	0	0	0
Üreteçlerin seri ve paralel bağlanma gerekçelerini açıklar.	2	0	0	0
Elektrik enerjisi ve elektriksel güç kavramlarını ilişkilendirir.	2	0	0	0

TYT Kimya	S	D	Y	B%
<b>Kimya</b>	10	0	3	0
Kimyanın Temel Kanunları	7	4	2	57
<b>Biyoloji</b>	1	1	0	100
Mitotik Evre	1	1	0	100
HÜCRE BÖLÜNMELERİ	1	0	0	0
İnterfaz	1	0	0	0
Eşeysiz Üreme	1	0	1	0

<b>SINAV SONUÇ BELGESİ</b>	<b>10. SINIF 1.SAYI</b>
KAHRAMANMARAŞ / TÜRKÖĞLU / YEDİ GÜZEL ADAM ANADOLU İMAN	HATİP LİSESİ <b>DERSLERE GÖRE BAŞARI ANALİZİ</b>

Öğrenci	Numara	Sınıf
SUDE GÖRGÜLÜ	979	10C

Puan Türü	Puan	Genel Ort.	Dereceler				Genel
			Snf	Kurum	İlçe	İl	
TYT	▲ 274,284	236,540	6	17	17	17	1277
Puanı Hesaplanan:			67	67	67	67	5041
Katılımlar:			17	67	67	67	5041

Ders	Soru	Doğru	Yanlış	Net	Başarı %	Sınıf Ort.	Kurum Ort.	Genel Ort.
Edebiyat	30	20	10	17,50	58	▲ 11,84	▲ 11,56	▲ 9,08
Tarih	8	6	1	5,75	72	▲ 4,03	▲ 3,45	▲ 2,47
Coğrafya-1	8	5	3	4,25	53	▲ 3,01	▲ 2,68	▲ 2,05
Felsefe	8	6	1	5,75	72	▲ 4,01	▲ 4,77	▲ 4,35
Din Kül. ve Ahl. Bil.	6	4	2	3,50	58	▲ 2,32	▲ 2,84	▲ 2,77
TYT Sosyal	30	21	7	19,25	64	▲ 13,38	▲ 13,73	▲ 11,63
Matematik	30	9	8	7,00	23	▼ 8,46	▼ 7,78	▼ 7,39
Fizik	10	1	5	-0,25	-3	▼ 2,21	▼ 1,22	▼ 1,22
Kimya	10	0	6	-1,50	-15	▼ 1,62	▼ 1,27	▼ 1,12
Biyoloji	10	4	5	2,75	28	▲ 2,43	▲ 2,13	▲ 1,36
TYT Fen	30	5	16	1,00	3	▼ 6,25	▼ 4,62	▼ 3,69
<b>Toplam:</b>	<b>120</b>	<b>55</b>	<b>41</b>	<b>44,75</b>	<b>37</b>	<b>▲ 39,93</b>	<b>▲ 37,69</b>	<b>▲ 31,80</b>

Soru No	123456789012345678901234567890
TYT Türkçe	AdDaEACDAaECeeBadADBCDeEABceCD
Cevap Anahtarı	B ACDBEACDADECBDBBEADBCEABEDCD
TYT Sosyal	BBAEbEBBDCEeCeAd ECBDDbCCcC
Cevap Anahtarı	B ABBAEBECBBDCEEAACECBDDbDCECEC
TYT Matematik	Db a ec c aCD CabDC CD A
Cevap Anahtarı	B DEBDCEBDACBADCDCEADCBDDCCCA
TYT Fen	cc deCe eab e deAbA AadCcb
Cevap Anahtarı	B DBAADEDCCCECBDECAEADACADACECDA

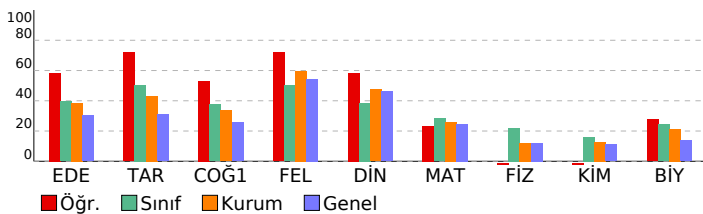

TYT Türkçe		S	D	Y	B%
<b>Edebiyat</b>		1	0	1	0
Edebiyatın Diğer Alanlarla İlişkisi		1	0	1	0
Tiyatro Türleri		1	0	1	0
<b>HİKÂYE</b>		4	4	0	100
TÜRK DİLİ VE EDEBİYATINA GİRİŞ		1	1	0	100
İslamiyet'in Kabulünden Önceki Türk Şiiri		1	1	0	100
Geçiş Dönemi Türk Edebiyatı		2	1	1	50
Türk Edebiyatının Dönemleri		1	1	0	100
İSLAMİYET ÖNCESİ VE GEÇİŞ DÖNEMİ TÜRK EDEBİYATI		1	1	0	100
Türkçenin Tarihi Gelişimi		2	2	0	100
Dede Korkut Hikâyeleri		5	3	2	60
Halk Hikâyeleri		4	2	2	50
Dini Hikâyeler ve Kahramanlık Hikâyeleri		1	1	0	100
<b>ÖĞRETİCİ METİNLER</b>		2	1	1	50
Fecriyat Dönemi'nde Nesir		1	1	0	100
<b>NOKTALAMA İŞARETLERİ</b>		1	0	1	0
Virgöl		1	0	1	0
Parantez (Yay Ayrac)		1	1	0	100

TYT Sosyal		S	D	Y	B%
<b>Tarih</b>		1	1	0	100
1072-1308 Yılları Arasındaki Başlıca Siyasi Gelişmeler		1	1	0	100
Oğuz Göçleri ve Anadolu		2	1	1	50
Anadolu'nun İlk Fatihleri		1	1	0	100
Anadolu'nun Türkleşmesi		2	1	0	50
Haçlılar Karşısında Türkler		2	2	0	100
<b>Coğrafya-1</b>		3	1	2	33
Dünya'nın İç Yapısı ve Levha Tektoniji		1	0	1	0
Jeolojik Zamanlar		1	1	0	100
İç Kuvvetler		1	1	0	100
Kayaçlar		2	2	0	100
Türkiye'de İç Kuvvetler		1	1	0	100
<b>Felsefe</b>		4	4	0	100
Felsefenin Anlamı		2	2	0	100
FELSEFİYİ TANIMA		2	2	0	100
Felsefi Düşünce		2	0	1	0
<b>Din Kül. ve Ahl. Bil.</b>		3	3	0	100
Allah'ın varlığı ve birliği konusunda akli ve nakli delilleri analiz eder.		2	0	2	0
Allah'ın varlığı ve birliği konusunda akli ve nakli delilleri analiz eder.		2	0	2	0
İsim ve sıfatlarının yansımalarıyla Allah'ı tanıır.		1	1	0	100

TYT Matematik		S	D	Y	B%
<b>Matematik</b>		5	3	1	60
Sıralama ve Seçme		5	0	1	0
n çeşit nesne ile oluşturulabilecek r li dizilişlerin (permütasyonların) kaç farklı şekilde yapılabileceğini hesaplar.		1	1	0	100
Sınırlı sayıda tekrarlayan nesnelerin dizilişlerini (permütasyonlarını) açıklayarak problemler çözer.		1	1	0	100
n elemanlı bir kümenin r tane elemanın kaç farklı şekilde seçilebileceğini hesaplar.		6	5	1	83
Binom açılımını yapar.		7	0	1	0
Olasılık kavramı ile ilgili uygulamalar yapar.		6	0	4	0

TYT Fen		S	D	Y	B%
<b>Fizik</b>		2	0	2	0
Elektrik akımı, direnç ve potansiyel farkı kavramlarını açıklar.		1	1	0	100
Katı bir iletkenin direncinin bağlı olduğu değişkenleri analiz eder.		4	0	1	0
Elektrik akımı, direnç ve potansiyel farkı arasındaki ilişkiyi analiz eder.		1	0	1	0
Üreteçlerin seri ve paralel bağlanma gerekçelerini açıklar.		2	0	1	0
Elektrik enerjisi ve elektriksel güç kavramlarını ilişkilendirir.		2	0	1	0
<b>Kimya</b>		10	0	6	0
Kimyanın Temel Kanunları		7	2	4	29
<b>Biyoloji</b>		1	0	1	0
Mitotik Evre		1	0	1	0
HÜCRE BÖLÜNMELERİ		1	1	0	100
İnterfaz		1	1	0	100
Eşeysiz Üreme		1	1	0	100



<b>SINAV SONUÇ BELGESİ</b>	<b>10. SINIF 1.SAYI</b>
KAHRAMANMARAŞ / TÜRKÖĞLU / YEDİ GÜZEL ADAM ANADOLU İMAN	HATİP LİSESİ <b>DERSLERE GÖRE BAŞARI ANALİZİ</b>

Öğrenci		Numara	Sınıf
TUĞRA D		991	10C
Puan Türü	Puan	Genel Ort.	Dereceler
TYT	▼ 209,898	236,540	Snf Kurum İlçe İl Genel
Puanı Hesaplanan:		67	67 67 67 5041
Katılımlar:		17	67 67 67 67 5041

Ders	Soru	Doğru	Yanlış	Net	Başarı %	Sınıf Ort.	Kurum Ort.	Genel Ort.
Edebiyat	30	12	12	9,00	30	▼11,84	▼11,56	▼ 9,08
Tarih	8	5	1	4,75	59	▲ 4,03	▲ 3,45	▲ 2,47
Coğrafya-1	8	2	2	1,50	19	▼ 3,01	▼ 2,68	▼ 2,05
Felsefe	8	5	0	5,00	63	▲ 4,01	▲ 4,77	▲ 4,35
Din Kül. ve Ahl. Bil.	6	1	1	0,75	13	▼ 2,32	▼ 2,84	▼ 2,77
TYT Sosyal	30	13	4	12,00	40	▼13,38	▼13,73	▲11,63
Matematik	30	6	9	3,75	13	▼ 8,46	▼ 7,78	▼ 7,39
Fizik	10	1	5	-0,25	-3	▼ 2,21	▼ 1,22	▼ 1,22
Kimya	10	0	1	-0,25	-3	▼ 1,62	▼ 1,27	▼ 1,12
Biyoloji	10	0	5	-1,25	-13	▼ 2,43	▼ 2,13	▼ 1,36
TYT Fen	30	1	11	-1,75	-6	▼ 6,25	▼ 4,62	▼ 3,69
<b>Toplam:</b>	<b>120</b>	<b>32</b>	<b>36</b>	<b>23,00</b>	<b>19</b>	<b>▼39,93</b>	<b>▼37,69</b>	<b>▼31,80</b>

Soru No	123456789012345678901234567890
TYT Türkçe	AdeBbAbDcb b aB AD CbCdbBc CD
Cevap Anahtarı	B ACDBEACDADECBDBBEADBCEABEDCD
TYT Sosyal	A BeEB C b CEa AE BDD C c
Cevap Anahtarı	B ABBAEBECBBDCEEAACECBDDDEDCEC
TYT Matematik	acbDC aDbabD a Dc A
Cevap Anahtarı	B DEBDCEBDACBADCDCEADCBDDDDCCA
TYT Fen	bec Deb a b e d e b
Cevap Anahtarı	B DBAADEDCCCECBDECAEADACADACECDA

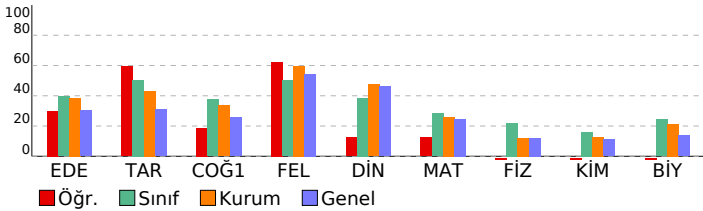

TYT Türkçe	S	D	Y	B%
<b>Edebiyat</b>	1	1	0	100
Edebiyatın Diğer Alanlarla İlişkisi	1	1	0	100
Tiyatro Türleri	1	0	0	0
<b>HİKÂYE</b>	4	3	1	75
TÜRK DİLİ VE EDEBİYATINA GİRİŞ	1	1	0	100
İslamiyet'in Kabulünden Önceki Türk Şiiri	1	0	0	0
Geçiş Dönemi Türk Edebiyatı	2	2	0	100
Türk Edebiyatının Dönemleri	1	0	1	0
İSLAMİYET ÖNCESİ VE GEÇİŞ DÖNEMİ TÜRK EDEBİYATI	1	0	1	0
Türkçenin Tarihi Gelişimi	2	1	1	50
Dede Korkut Hikâyeleri	5	3	1	60
Halk Hikâyeleri	4	1	3	25
Dini Hikâyeler ve Kahramanlık Hikâyeleri	1	0	1	0
<b>ÖĞRETİCİ METİNLER</b>	2	0	1	0
Fecriyat Dönemi'nde Nesir	1	0	1	0
<b>NOKTALAMA İŞARETLERİ</b>	1	0	0	0
Virgöl	1	0	0	0
Parantez (Yay Ayrac)	1	0	1	0

TYT Sosyal	S	D	Y	B%
<b>Tarih</b>	1	1	0	100
1072-1308 Yılları Arasındaki Başlıca Siyasi Gelişmeler	1	1	0	100
Oğuz Göçleri ve Anadolu	2	2	0	100
Anadolu'nun İlk Fatihleri	1	0	0	0
Anadolu'nun Türkleşmesi	2	1	0	50
Haçlılar Karşısında Türkler	2	1	1	50
<b>Coğrafya-1</b>	3	2	0	67
Dünya'nın İç Yapısı ve Levha Tektoniki	3	2	0	67
Jeolojik Zamanlar	1	0	1	0
İç Kuvvetler	1	0	0	0
Kayaçlar	2	0	0	0
Türkiye'de İç Kuvvetler	1	0	1	0
<b>Felsefe</b>	4	3	0	75
Felsefenin Anlamı	4	3	0	75
FELSEFİYİ TANIMA	2	1	0	50
Felsefi Düşünce	2	1	0	50
<b>Din Kül. ve Ahl. Bil.</b>	3	0	0	0
Allah'ın varlığı ve birliği konusunda akli ve nakli delilleri yorumlar.	3	0	0	0
Allah'ın varlığı ve birliği konusunda akli ve nakli delilleri analiz eder.	2	0	1	0
İsim ve sıfatlarının yansımalarıyla Allah'ı tanıır.	1	1	0	100

TYT Matematik	S	D	Y	B%
<b>Matematik</b>	5	1	4	20
Sıralama ve Seçme	5	1	4	20
n çeşit nesne ile oluşturulabilecek r li dizilişlerin (permütasyonların) kaç farklı şekilde yapılabileceğini hesaplar.	5	1	2	20
Sınırlı sayıda tekrarlayan nesnelerin dizilişlerini (permütasyonlarını) açıklayarak problemler çözer.	1	1	0	100
n elemanlı bir kümenin r tane elemanın kaç farklı şekilde seçilebileceğini hesaplar.	6	1	0	17
Binom açılımını yapar.	7	0	0	0
Olasılık kavramı ile ilgili uygulamalar yapar.	6	2	3	33

TYT Fen	S	D	Y	B%
<b>Fizik</b>	2	1	0	50
Elektrik akımı, direnç ve potansiyel farkı kavramlarını açıklar.	2	1	0	50
Katı bir iletkenin direncinin bağlı olduğu değişkenleri analiz eder.	1	0	1	0
Elektrik akımı, direnç ve potansiyel farkı arasındaki ilişkiyi analiz eder.	4	0	1	0
Üreteçlerin seri ve paralel bağlanma gerekçelerini açıklar.	1	0	1	0
Elektrik enerjisi ve elektriksel güç kavramlarını ilişkilendirir.	2	0	2	0
<b>Kimya</b>	10	0	1	0
Kimyanın Temel Kanunları	10	0	1	0
<b>Biyoloji</b>	7	0	2	0
Mitotik Evre	7	0	2	0
HÜCRE BÖLÜNMELERİ	1	0	1	0
İnterfaz	1	0	1	0
Eşeysiz Üreme	1	0	1	0

SINAV SONUÇ BELGESİ							
KAHRAMANMARAŞ / TÜRKÖĞLU / YEDİ GÜZEL ADAM ANADOLU İMAN							
Öğrenci				Numara		Sınıf	
YİĞİT BOZDOĞAN				998		10C	
Puan Türü	Puan	Genel Ort.	Dereceler				
			Snf	Kurum	İlçe	İl	Genel
TYT	▼ 223,748	236,540	13	52	52	52	2809
Puanı Hesaplanan:			67	67	67	67	5041
Katılımlar:			17	67	67	67	5041

Ders	Soru	Doğru	Yanlış	Net	Başarı %	Sınıf Ort.	Kurum Ort.	Genel Ort.
Edebiyat	30	11	13	7,75	26	▼11,84	▼11,56	▼9,08
Tarih	8	4	4	3,00	38	▼4,03	▼3,45	▲2,47
Coğrafya-1	8	0	5	-1,25	-16	▼3,01	▼2,68	▼2,05
Felsefe	8	6	2	5,50	69	▲4,01	▲4,77	▲4,35
Din Kül. ve Ahl. Bil.	6	4	1	3,75	63	▲2,32	▲2,84	▲2,77
TYT Sosyal	30	14	12	11,00	37	▼13,38	▼13,73	▼11,63
Matematik	30	7	2	6,50	22	▼8,46	▼7,78	▼7,39
Fizik	10	1	0	1,00	10	▼2,21	▼1,22	▼1,22
Kimya	10	0	2	-0,50	-5	▼1,62	▼1,27	▼1,12
Biyoloji	10	2	1	1,75	18	▼2,43	▼2,13	▲1,36
TYT Fen	30	3	3	2,25	8	▼6,25	▼4,62	▼3,69
<b>Toplam:</b>	<b>120</b>	<b>35</b>	<b>30</b>	<b>27,50</b>	<b>23</b>	<b>▼39,93</b>	<b>▼37,69</b>	<b>▼31,80</b>

Soru No	123456789012345678901234567890
TYT Türkçe	ACacaACDc aBdEA aeabd ceCD
Cevap Anahtarı	B ACDBEACDADECBDBBEADBCEABEDCD
TYT Sosyal	AccbEBBc c be bdAEdEeBDDDED CEa
Cevap Anahtarı	B ABBAEBECBBDCEEAACECBDDDEDCEEC
TYT Matematik	D AD CcCEbd
Cevap Anahtarı	B DEBDCEBDACBADCDCEADCBDDDDCCA
TYT Fen	E c a C Cd
Cevap Anahtarı	B DBAADEDCCCECBDECAEADACADACECDA

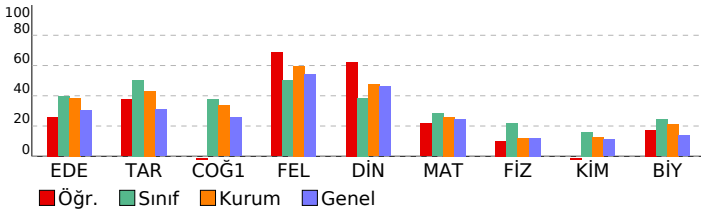

## 10. SINIF 1.SAYI

HATİP LİSESİ					DERSLERE GÖRE BAŞARI ANALİZİ				
<b>TYT Türkçe</b>									
<b>Edebiyat</b>	<b>S</b>	<b>D</b>	<b>Y</b>	<b>B%</b>					
Edebiyatın Diğer Alanlarla İlişkisi	1	0	1	0					
Tiyatro Türleri	1	1	0	100					
HİKÂYE	4	3	1	75					
TÜRK DİLİ VE EDEBİYATINA GİRİŞ	1	0	0	0					
İslamiyet'in Kabulünden Önceki Türk Şiiri	1	0	0	0					
Geçiş Dönemi Türk Edebiyatı	2	0	2	0					
Türk Edebiyatının Dönemleri	1	0	1	0					
İSLAMİYET ÖNCESİ VE GEÇİŞ DÖNEMİ TÜRK EDEBİYATI	1	0	1	0					
Türkçenin Tarihi Gelişimi	2	0	1	0					
Dede Korkut Hikâyeleri	5	3	2	60					
Halk Hikâyeleri	4	2	2	50					
Dini Hikâyeler ve Kahramanlık Hikâyeleri	1	0	1	0					
ÖĞRETİCİ METİNLER	2	0	0	0					
Fecriyat Dönemi'nde Nesir	1	0	0	0					
NOKTALAMA İŞARETLERİ	1	0	1	0					
Virgöl	1	1	0	100					
Parantez (Yay Ayrac)	1	1	0	100					

<b>TYT Sosyal</b>									
<b>Tarih</b>	<b>S</b>	<b>D</b>	<b>Y</b>	<b>B%</b>					
1072-1308 Yılları Arasındaki Başlıca Siyasi Gelişmeler	1	1	0	100					
Oğuz Göçleri ve Anadolu	2	2	0	100					
Anadolu'nun İlk Fatihleri	1	0	1	0					
Anadolu'nun Türkleşmesi	2	1	1	50					
Haçlılar Karşısında Türkler	2	0	2	0					
<b>Coğrafya-1</b>	<b>S</b>	<b>D</b>	<b>Y</b>	<b>B%</b>					
Dünya'nın İç Yapısı ve Levha Tektoniği	3	0	2	0					
Jeolojik Zamanlar	1	0	1	0					
İç Kuvvetler	1	0	0	0					
Kayaçlar	2	0	2	0					
Türkiye'de İç Kuvvetler	1	0	0	0					
<b>Felsefe</b>	<b>S</b>	<b>D</b>	<b>Y</b>	<b>B%</b>					
Felsefenin Anlamı	4	3	1	75					
FELSEFİYİ TANIMA	2	2	0	100					
Felsefi Düşünce	2	1	1	50					
<b>Din Kül. ve Ahl. Bil.</b>	<b>S</b>	<b>D</b>	<b>Y</b>	<b>B%</b>					
Allah'ın insan hayatındaki yeri ve önemini yorumlar.	3	2	1	67					
Allah'ın varlığı ve birliği konusunda akli ve nakli delilleri analiz eder.	2	2	0	100					
İsim ve sıfatlarının yansımalarıyla Allah'ı tanıır.	1	0	0	0					

<b>TYT Matematik</b>									
<b>Matematik</b>	<b>S</b>	<b>D</b>	<b>Y</b>	<b>B%</b>					
Sıralama ve Seçme	5	3	1	60					
n çeşit nesne ile oluşturulabilecek r li dizilişlerin (permütasyonların) kaç farklı şekilde yapılabileceğini hesaplar.	5	0	1	0					
Sınırlı sayıda tekrarlayan nesnelerin dizilişlerini (permütasyonlarını) açıklayarak problemler çözer.	1	1	0	100					
n elemanlı bir kümenin r tane elemanın kaç farklı şekilde seçilebileceğini hesaplar.	6	1	0	17					
Binom açılımını yapar.	7	0	0	0					
Olasılık kavramı ile ilgili uygulamalar yapar.	6	2	0	33					

<b>TYT Fen</b>									
<b>Fizik</b>	<b>S</b>	<b>D</b>	<b>Y</b>	<b>B%</b>					
Elektrik akımı, direnç ve potansiyel farkı kavramlarını açıklar.	2	1	0	50					
Katı bir iletkenin direncinin bağlı olduğu değişkenleri analiz eder.	1	0	0	0					
Elektrik akımı, direnç ve potansiyel farkı arasındaki ilişkiyi analiz eder.	4	0	0	0					
Üreteçlerin seri ve paralel bağlanma gerekçelerini açıklar.	1	0	0	0					
Elektrik enerjisi ve elektriksel güç kavramlarını ilişkilendirir.	2	0	0	0					
<b>Kimya</b>	<b>S</b>	<b>D</b>	<b>Y</b>	<b>B%</b>					
Kimyanın Temel Kanunları	10	0	2	0					
<b>Biyoloji</b>	<b>S</b>	<b>D</b>	<b>Y</b>	<b>B%</b>					
Mitotik Evre	7	2	0	29					
HÜCRE BÖLÜNMELERİ	1	0	1	0					
İnterfaz	1	0	0	0					
Eşeysiz Üreme	1	0	0	0					

<b>SINAV SONUÇ BELGESİ</b>	<b>10. SINIF 1.SAYI</b>
KAHRAMANMARAŞ / TÜRKÖĞLU / YEDİ GÜZEL ADAM ANADOLU İMAN	HATİP LİSESİ <b>DERSLERE GÖRE BAŞARI ANALİZİ</b>

Öğrenci	Numara	Sınıf
ALİ EFE	982	10D

Puan Türü	Puan	Genel Ort.	Dereceler				
			Snf	Kurum	İlçe	İl	Genel
TYT	▲ 261,011	236,540	9	29	29	29	1614
Puanı Hesaplanan:			67	67	67	67	5041
Katılımlar:			16	67	67	67	5041

Ders	Soru	Doğru	Yanlış	Net	Başarı %	Sınıf Ort.	Kurum Ort.	Genel Ort.
Edebiyat	30	9	13	5,75	19	▼ 13,22	▼ 11,56	▼ 9,08
Tarih	8	3	4	2,00	25	▼ 3,69	▼ 3,45	▼ 2,47
Coğrafya-1	8	5	3	4,25	53	▲ 2,70	▲ 2,68	▲ 2,05
Felsefe	8	6	2	5,50	69	▲ 5,28	▲ 4,77	▲ 4,35
Din Kül. ve Ahl. Bil.	6	2	4	1,00	17	▼ 2,69	▼ 2,84	▼ 2,77
TYT Sosyal	30	16	13	12,75	43	▼ 14,36	▼ 13,73	▲ 11,63
Matematik	30	17	10	14,50	48	▲ 8,67	▲ 7,78	▲ 7,39
Fizik	10	4	4	3,00	30	▲ 1,12	▲ 1,22	▲ 1,22
Kimya	10	2	0	2,00	20	▲ 1,03	▲ 1,27	▲ 1,12
Biyoloji	10	3	5	1,75	18	▼ 2,80	▼ 2,13	▲ 1,36
TYT Fen	30	9	9	6,75	23	▲ 4,95	▲ 4,62	▲ 3,69
<b>Toplam:</b>	<b>120</b>	<b>51</b>	<b>45</b>	<b>39,75</b>	<b>33</b>	<b>▼ 41,20</b>	<b>▲ 37,69</b>	<b>▲ 31,80</b>

Soru No	123456789012345678901234567890
---------	--------------------------------

TYT Türkçe	Bab aCeCb ED DAeaddCccDb
Cevap Anahtarı	A BEADBCDEABEDCDACDBEACDADECDBB

TYT Sosyal	EBdbb dACEaABBbaCBDDaddECbCdeb
Cevap Anahtarı	A EBECABBACEEABBDCCBDDAECECECEDC

TYT Matematik	CDCEbDCBeDDadCADca e da CBADCc
Cevap Anahtarı	A CDCEADCBDDCCADEBDCEBDACBADCD

TYT Fen	EDea bB dD AD C b bACcee
Cevap Anahtarı	A EDCCDBAADCAEADECBCDECECDAACADA

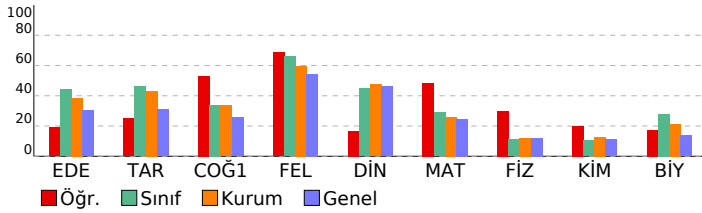

TYT Türkçe	S	D	Y	B%
<b>Edebiyat</b>				
Edebiyatın Diğer Alanlarla İlişkisi	1	1	0	100
Tiyatro Türleri	1	0	1	0
HİKÂYE	4	0	4	0
TÜRK DİLİ VE EDEBİYATINA GİRİŞ	1	0	0	0
İslamiyet'in Kabulünden Önceki Türk Şiiri	1	0	1	0
Geçiş Dönemi Türk Edebiyatı	2	2	0	100
Türk Edebiyatının Dönemleri	1	0	1	0
İSLAMİYET ÖNCESİ VE GEÇİŞ DÖNEMİ TÜRK EDEBİYATI	1	0	1	0
Türkçenin Tarihi Gelişimi	2	0	0	0
Dede Korkut Hikâyeleri	5	4	0	80
Halk Hikâyeleri	4	1	3	25
Dini Hikâyeler ve Kahramanlık Hikâyeleri	1	0	1	0
ÖĞRETİCİ METİNLER	2	1	1	50
Fecriyat Dönemi'nde Nesir	1	0	0	0
NOKTALAMA İŞARETLERİ	1	0	0	0
Virgöl	1	0	0	0
Parantez (Yay Ayrac)	1	0	0	0

TYT Sosyal	S	D	Y	B%
<b>Tarih</b>				
1072-1308 Yılları Arasındaki Başlıca Siyasi Gelişmeler	1	1	0	100
Oğuz Göçleri ve Anadolu	2	1	1	50
Anadolu'nun İlk Fatihleri	1	0	1	0
Anadolu'nun Türkleşmesi	2	0	1	0
Haçlılar Karşısında Türkler	2	1	1	50
<b>Coğrafya-1</b>				
Dünya'nın İç Yapısı ve Levha Tektoniği	3	3	0	100
Jeolojik Zamanlar	1	0	1	0
İç Kuvvetler	1	1	0	100
Kayaçlar	2	1	1	50
Türkiye'de İç Kuvvetler	1	0	1	0
<b>Felsefe</b>				
Felsefenin Anlamı	4	4	0	100
FELSEFİYİ TANIMA	2	2	0	100
Felsefi Düşünce	2	0	2	0
<b>Din Kül. ve Ahl. Bil.</b>				
Allah'ın varlığı ve birliği konusunda akli ve nakli delilleri analiz eder.	3	2	1	67
Allah'ın varlığı ve birliği konusunda akli ve nakli delilleri analiz eder.	2	0	2	0
İsim ve sıfatlarının yansımalarıyla Allah'ı tanıır.	1	0	1	0

TYT Matematik	S	D	Y	B%
<b>Matematik</b>				
Sıralama ve Seçme	5	4	1	80
n çeşit nesne ile oluşturulabilecek r li dizilişlerin (permütasyonların) kaç farklı şekilde yapılabileceğini hesaplar.	5	3	2	60
Sınırlı sayıda tekrarlayan nesnelerin dizilişlerini (permütasyonlarını) açıklayarak problemler çözer.	1	1	0	100
n elemanlı bir kümenin r tane elemanın kaç farklı şekilde seçilebileceğini hesaplar.	6	4	2	67
Binom açılımını yapar.	7	0	4	0
Olasılık kavramı ile ilgili uygulamalar yapar.	6	5	1	83

TYT Fen	S	D	Y	B%
<b>Fizik</b>				
Elektrik akımı, direnç ve potansiyel farkı kavramlarını açıklar.	2	2	0	100
Kabı bir iletkenin direncinin bağlı olduğu değişkenleri analiz eder.	1	0	1	0
Elektrik akımı, direnç ve potansiyel farkı arasındaki ilişkiyi analiz eder.	4	1	2	25
Üreteçlerin seri ve paralel bağlanma gerekçelerini açıklar.	1	0	0	0
Elektrik enerjisi ve elektriksel güç kavramlarını ilişkilendirir.	2	1	1	50

TYT Kimya	S	D	Y	B%
<b>Kimya</b>				
Kimyanın Temel Kanunları	10	2	0	20
<b>Biyoloji</b>				
Mitotik Evre	7	3	3	43
HÜCRE BÖLÜNMELERİ	1	0	0	0
İnterfaz	1	0	1	0
Eşeysiz Üreme	1	0	1	0

SINAV SONUÇ BELGESİ							
KAHRAMANMARAŞ / TÜRKÖĞLU / YEDİ GÜZEL ADAM ANADOLU İMAN							
Öğrenci				Numara		Sınıf	
BEYZA NUR ZORBA				971		10D	
Puan Türü	Puan	Genel Ort.	Dereceler				
			Snf	Kurum	İlçe	İl	Genel
TYT	▲ 258,816	236,540	11	32	32	32	1678
Puanı Hesaplanan:			67	67	67	67	5041
Katılımlar:			16	67	67	67	5041

Ders	Soru	Doğru	Yanlış	Net	Başarı %	Sınıf Ort.	Kurum Ort.	Genel Ort.
Edebiyat	30	13	12	10,00	33	▼ 13,22	▼ 11,56	▲ 9,08
Tarih	8	5	2	4,50	56	▲ 3,69	▲ 3,45	▲ 2,47
Coğrafya-1	8	5	2	4,50	56	▲ 2,70	▲ 2,68	▲ 2,05
Felsefe	8	8	0	8,00	100	▲ 5,28	▲ 4,77	▲ 4,35
Din Kül. ve Ahl. Bil.	6	3	3	2,25	38	▼ 2,69	▼ 2,84	▼ 2,77
TYT Sosyal	30	21	7	19,25	64	▲ 14,36	▲ 13,73	▲ 11,63
Matematik	30	9	9	6,75	23	▼ 8,67	▼ 7,78	▼ 7,39
Fizik	10	1	1	0,75	8	▼ 1,12	▼ 1,22	▼ 1,22
Kimya	10	1	2	0,50	5	▼ 1,03	▼ 1,27	▼ 1,12
Biyoloji	10	3	4	2,00	20	▼ 2,80	▼ 2,13	▲ 1,36
TYT Fen	30	5	7	3,25	11	▼ 4,95	▼ 4,62	▼ 3,69
<b>Toplam:</b>	<b>120</b>	<b>48</b>	<b>35</b>	<b>39,25</b>	<b>33</b>	<b>▼ 41,20</b>	<b>▲ 37,69</b>	<b>▲ 31,80</b>

Soru No	123456789012345678901234567890
TYT Türkçe	aEADBCDCEbBceCD d adbCDceba
Cevap Anahtarı	A BEADBCDCEABEDCDACDBEACDADECDBB
TYT Sosyal	bB eABBACEE BBcaCBDDAECECcaEDb
Cevap Anahtarı	A EBECABBACEEABBDCCBDDAECECECEDC
TYT Matematik	CDaEb C Cebcd cB ac DCD
Cevap Anahtarı	A CDCEADCBDDCCAEDEBDCEBDACBADCD
TYT Fen	Dd c d ECb bcA De
Cevap Anahtarı	A EDCCDBAADCAEADECBDECECDAACADA

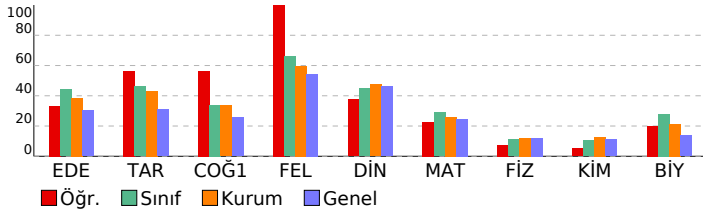

## 10. SINIF 1.SAYI

HATİP LİSESİ					DERSLERE GÖRE BAŞARI ANALİZİ				
<b>TYT Türkçe</b>									
<b>Edebiyat</b>									
Edebiyatın Diğer Alanlarla İlişkisi	1	0	1	0					
Tiyatro Türleri	1	1	0	100					
HİKÂYE	4	2	2	50					
TÜRK DİLİ VE EDEBİYATINA GİRİŞ	1	1	0	100					
İslamiyet'in Kabulünden Önceki Türk Şiiri	1	1	0	100					
Geçiş Dönemi Türk Edebiyatı	2	2	0	100					
Türk Edebiyatının Dönemleri	1	1	0	100					
İSLAMİYET ÖNCESİ VE GEÇİŞ DÖNEMİ TÜRK EDEBİYATI	1	1	0	100					
Türkçenin Tarihi Gelişimi	2	1	1	50					
Dede Korkut Hikâyeleri	5	2	2	40					
Halk Hikâyeleri	4	1	3	25					
Dini Hikâyeler ve Kahramanlık Hikâyeleri	1	0	0	0					
ÖĞRETİCİ METİNLER	2	0	2	0					
Fecriyat Dönemi'nde Nesir	1	0	1	0					
NOKTALAMA İŞARETLERİ	1	0	0	0					
Virgöl	1	0	0	0					
Parantez (Yay Ayrac)	1	0	0	0					

<b>TYT Sosyal</b>									
<b>Tarih</b>									
1072-1308 Yılları Arasındaki Başlıca Siyasi Gelişmeler	1	0	1	0					
Oğuz Göçleri ve Anadolu	2	1	1	50					
Anadolu'nun İlk Fatihleri	1	0	0	0					
Anadolu'nun Türkleşmesi	2	2	0	100					
Haçlılar Karşısında Türkler	2	2	0	100					
<b>Coğrafya-1</b>									
Dünya'nın İç Yapısı ve Levha Tektoniği	3	2	0	67					
Jeolojik Zamanlar	1	1	0	100					
İç Kuvvetler	1	1	0	100					
Kayaçlar	2	1	1	50					
Türkiye'de İç Kuvvetler	1	0	1	0					
<b>Felsefe</b>									
Felsefenin Anlamı	4	4	0	100					
FELSEFİYİ TANIMA	2	2	0	100					
Felsefi Düşünce	2	2	0	100					
<b>Din Kül. ve Ahl. Bil.</b>									
Allah'ın varlığı ve birliği konusunda akli ve nakli delilleri analiz eder.	3	2	1	67					
Allah'ın varlığı ve birliği konusunda akli ve nakli delilleri analiz eder.	2	1	1	50					
İsim ve sıfatlarının yansımalarıyla Allah'ı tanıır.	1	0	1	0					

<b>TYT Matematik</b>									
<b>Matematik</b>									
Sıralama ve Seçme	5	3	2	60					
n çeşit nesne ile oluşturulabilecek r li dizilişlerin (permütasyonların) kaç farklı şekilde yapılabileceğini hesaplar.	5	0	3	0					
Sınırlı sayıda tekrarlayan nesnelerin dizilişlerini (permütasyonlarını) açıklayarak problemler çözer.	1	0	0	0					
n elemanlı bir kümenin r tane elemanın kaç farklı şekilde seçilebileceğini hesaplar.	6	2	2	33					
Binom açılımını yapar.	7	1	0	14					
Olasılık kavramı ile ilgili uygulamalar yapar.	6	3	2	50					

<b>TYT Fen</b>									
<b>Fizik</b>									
Elektrik akımı, direnç ve potansiyel farkı kavramlarını açıklar.	2	1	0	50					
Katı bir iletkenin direncinin bağlı olduğu değişkenleri analiz eder.	1	0	1	0					
Elektrik akımı, direnç ve potansiyel farkı arasındaki ilişkiyi analiz eder.	4	0	0	0					
Üreteçlerin seri ve paralel bağlanma gerekliliklerini açıklar.	1	0	0	0					
Elektrik enerjisi ve elektriksel güç kavramlarını ilişkilendirir.	2	0	0	0					
<b>Kimya</b>									
Kimyanın Temel Kanunları	10	1	2	10					
<b>Biyoloji</b>									
Mitotik Evre	7	3	3	43					
HÜCRE BÖLÜNMELERİ	1	0	1	0					
İnterfaz	1	0	0	0					
Eşeysiz Üreme	1	0	0	0					

SINAV SONUÇ BELGESİ							
KAHRAMANMARAŞ / TÜRKÖĞLU / YEDİ GÜZEL ADAM ANADOLU İMAN							
Öğrenci				Numara		Sınıf	
EBRAR ORÇAN				952		10D	
Puan Türü	Puan	Genel Ort.	Dereceler				
			Snf	Kurum	İlçe	İl	Genel
TYT	▲ 276,651	236,540	5	14	14	14	1211
Puanı Hesaplanan:			67	67	67	67	5041
Katılımlar:			16	67	67	67	5041

Ders	Soru	Doğru	Yanlış	Net	Başarı %	Sınıf Ort.	Kurum Ort.	Genel Ort.
Edebiyat	30	20	7	18,25	61	▲ 13,22	▲ 11,56	▲ 9,08
Tarih	8	6	2	5,50	69	▲ 3,69	▲ 3,45	▲ 2,47
Coğrafya-1	8	4	4	3,00	38	▲ 2,70	▲ 2,68	▲ 2,05
Felsefe	8	6	2	5,50	69	▲ 5,28	▲ 4,77	▲ 4,35
Din Kül. ve Ahl. Bil.	6	4	2	3,50	58	▲ 2,69	▲ 2,84	▲ 2,77
TYT Sosyal	30	20	10	17,50	58	▲ 14,36	▲ 13,73	▲ 11,63
Matematik	30	5	6	3,50	12	▼ 8,67	▼ 7,78	▼ 7,39
Fizik	10	2	6	0,50	5	▼ 1,12	▼ 1,22	▼ 1,22
Kimya	10	3	5	1,75	18	▲ 1,03	▲ 1,27	▲ 1,12
Biyoloji	10	5	4	4,00	40	▲ 2,80	▲ 2,13	▲ 1,36
TYT Fen	30	10	15	6,25	21	▲ 4,95	▲ 4,62	▲ 3,69
<b>Toplam:</b>	<b>120</b>	<b>55</b>	<b>38</b>	<b>45,50</b>	<b>38</b>	<b>▲ 41,20</b>	<b>▲ 37,69</b>	<b>▲ 31,80</b>

Soru No	123456789012345678901234567890
TYT Türkçe	AC BEACDce eeeBEADBCDEbBEeCD
Cevap Anahtarı	B ACDBEACDADECBDBBEADBCDEABEDCD
TYT Sosyal	cBBAEBEgBcDeCEceAEaEeBDDDeCCeA
Cevap Anahtarı	B ABBAEBECBDBDCEEAACECEBDDDEDCEC
TYT Matematik	a acdDC eD DC b
Cevap Anahtarı	B DEBDCEBDACBADCDCEADCBDDDDCCA
TYT Fen	aebd EDde ddbECcc DACb ACEdbb
Cevap Anahtarı	B DBAADEDCCCECBDECAEADACADACECDA

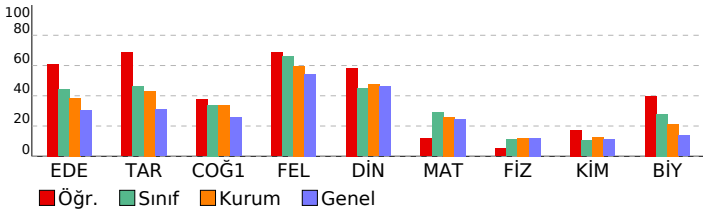

## 10. SINIF 1.SAYI

HATİP LİSESİ		DERSLERE GÖRE BAŞARI ANALİZİ	
<b>TYT Türkçe</b>			
<b>Edebiyat</b>		<b>S</b>	<b>D Y B%</b>
Edebiyatın Diğer Alanlarla İlişkisi		1	1 0 100
Tiyatro Türleri		1	1 0 100
HİKÂYE		4	4 0 100
TÜRK DİLİ VE EDEBİYATINA GİRİŞ		1	1 0 100
İslamiyet'in Kabulünden Önceki Türk Şiiri		1	1 0 100
Geçiş Dönemi Türk Edebiyatı		2	2 0 100
Türk Edebiyatının Dönemleri		1	1 0 100
İSLAMİYET ÖNCESİ VE GEÇİŞ DÖNEMİ TÜRK EDEBİYATI		1	1 0 100
Türkçenin Tarihi Gelişimi		2	2 1 50
Dede Korkut Hikâyeleri		5	4 1 80
Halk Hikâyeleri		4	3 1 75
Dini Hikâyeler ve Kahramanlık Hikâyeleri		1	0 0 0
ÖĞRETİCİ METİNLER		2	0 1 0
Fecriyat Dönemi'nde Nesir		1	0 0 0
NOKTALAMA İŞARETLERİ		1	0 1 0
Virgöl		1	0 1 0
Parantez (Yay Ayrac)		1	0 1 0
<b>TYT Sosyal</b>			
<b>Tarih</b>		<b>S</b>	<b>D Y B%</b>
1072-1308 Yılları Arasındaki Başlıca Siyasi Gelişmeler		1	1 0 100
Oğuz Göçleri ve Anadolu		2	1 1 50
Anadolu'nun İlk Fatihleri		1	1 0 100
Anadolu'nun Türkleşmesi		2	1 1 50
Haçlılar Karşısında Türkler		2	2 0 100
<b>Coğrafya-1</b>		<b>S</b>	<b>D Y B%</b>
Dünya'nın İç Yapısı ve Levha Tektoniği		3	2 1 67
Jeolojik Zamanlar		1	0 1 0
İç Kuvvetler		1	1 0 100
Kayaçlar		2	0 2 0
Türkiye'de İç Kuvvetler		1	1 0 100
<b>Felsefe</b>		<b>S</b>	<b>D Y B%</b>
Felsefenin Anlamı		4	3 1 75
FELSEFİYİ TANIMA		2	2 0 100
Felsefi Düşünce		2	1 1 50
<b>Din Kül. ve Ahl. Bil.</b>		<b>S</b>	<b>D Y B%</b>
Allah'ın insan hayatındaki yeri ve önemini yorumlar.		3	2 1 67
Allah'ın varlığı ve birliği konusunda akli ve nakli delilleri analiz eder.		2	1 1 50
İsim ve sıfatlarının yansımalarıyla Allah'ı tanıır.		1	1 0 100
<b>TYT Matematik</b>			
<b>Matematik</b>		<b>S</b>	<b>D Y B%</b>
Sıralama ve Seçme		5	1 0 20
n çeşit nesne ile oluşturulabilecek r li dizilişlerin (permütasyonların) kaç farklı şekilde yapılabileceğini hesaplar.		5	1 0 20
Sınırlı sayıda tekrarlayan nesnelerin dizilişlerini (permütasyonlarını) açıklayarak problemler çözer.		1	0 0 0
n elemanlı bir kümenin r tane elemanın kaç farklı şekilde seçilebileceğini hesaplar.		6	1 2 17
Binom açılımını yapar.		7	0 1 0
Olasılık kavramı ile ilgili uygulamalar yapar.		6	2 3 33
<b>TYT Fen</b>			
<b>Fizik</b>		<b>S</b>	<b>D Y B%</b>
Elektrik akımı, direnç ve potansiyel farkı kavramlarını açıklar.		2	2 0 100
Katı bir iletkenin direncinin bağlı olduğu değişkenleri analiz eder.		1	0 1 0
Elektrik akımı, direnç ve potansiyel farkı arasındaki ilişkiyi analiz eder.		4	0 3 0
Üreteçlerin seri ve paralel bağlanma gerekçelerini açıklar.		1	0 1 0
Elektrik enerjisi ve elektriksel güç kavramlarını ilişkilendirir.		2	0 1 0
<b>Kimya</b>		<b>S</b>	<b>D Y B%</b>
Kimyanın Temel Kanunları		10	3 5 30
<b>Biyoloji</b>		<b>S</b>	<b>D Y B%</b>
Mitotik Evre		7	4 2 57
HÜCRE BÖLÜNMELERİ		1	1 0 100
İnterfaz		1	0 1 0
Eşeysiz Üreme		1	0 1 0

<b>SINAV SONUÇ BELGESİ</b>	<b>10. SINIF 1.SAYI</b>
KAHRAMANMARAŞ / TÜRKÖĞLU / YEDİ GÜZEL ADAM ANADOLU İMAN	HATİP LİSESİ <b>DERSLERE GÖRE BAŞARI ANALİZİ</b>

Öğrenci	Numara	Sınıf
ESMANUR UYKUN	939	10D

Puan Türü	Puan	Genel Ort.	Dereceler				
			Snf	Kurum	İlçe	İl	Genel
TYT	▲ 309,832	236,540	1	5	5	5	623
Puanı Hesaplanan:			67	67	67	67	5041
Katılımlar:			16	67	67	67	5041

Ders	Soru	Doğru	Yanlış	Net	Başarı %	Sınıf Ort.	Kurum Ort.	Genel Ort.
Edebiyat	30	20	9	17,75	59	▲13,22	▲11,56	▲9,08
Tarih	8	6	1	5,75	72	▲3,69	▲3,45	▲2,47
Coğrafya-1	8	5	1	4,75	59	▲2,70	▲2,68	▲2,05
Felsefe	8	6	1	5,75	72	▲5,28	▲4,77	▲4,35
Din Kül. ve Ahl. Bil.	6	6	0	6,00	100	▲2,69	▲2,84	▲2,77
TYT Sosyal	30	23	3	22,25	74	▲14,36	▲13,73	▲11,63
Matematik	30	10	4	9,00	30	▲8,67	▲7,78	▲7,39
Fizik	10	4	2	3,50	35	▲1,12	▲1,22	▲1,22
Kimya	10	0	0	0,00	0	▼1,03	▼1,27	▼1,12
Biyoloji	10	5	4	4,00	40	▲2,80	▲2,13	▲1,36
TYT Fen	30	9	6	7,50	25	▲4,95	▲4,62	▲3,69
<b>Toplam:</b>	<b>120</b>	<b>62</b>	<b>22</b>	<b>56,50</b>	<b>47</b>	<b>▲41,20</b>	<b>▲37,69</b>	<b>▲31,80</b>

Soru No	123456789012345678901234567890
---------	--------------------------------

TYT Türkçe	BEADBCDCb BEDCDACDBaACbcaaaedB
Cevap Anahtarı	A BEADBCDCEABEDCDACDBEACDADECDBB

TYT Sosyal	EBEC BbCCEeAB eCbDbAE ECECEDC
Cevap Anahtarı	A EBECABBACEEABBDCCBDDAECECECEDC

TYT Matematik	CDCEbd B D a ec CB D
Cevap Anahtarı	A CDCEADCBDDCCAEEDCEBDACBADCD

TYT Fen	EDCe Bd Cd DbACbca
Cevap Anahtarı	A EDCCDBAADCAEAEDECBECECDACADA

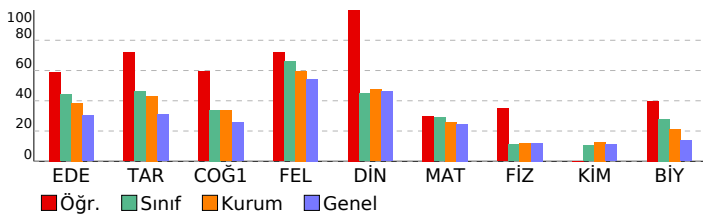

TYT Türkçe	S	D	Y	B%
<b>Edebiyat</b>				
Edebiyatın Diğer Alanlarla İlişkisi	1	1	0	100
Tiyatro Türleri	1	1	0	100
HİKÂYE	4	2	2	50
TÜRK DİLİ VE EDEBİYATINA GİRİŞ	1	1	0	100
İslamiyet'in Kabulünden Önceki Türk Şiiri	1	1	0	100
Geçiş Dönemi Türk Edebiyatı	2	2	0	100
Türk Edebiyatının Dönemleri	1	1	0	100
İSLAMİYET ÖNCESİ VE GEÇİŞ DÖNEMİ TÜRK EDEBİYATI	1	0	1	0
Türkçenin Tarihi Gelişimi	2	1	0	50
Dede Korkut Hikâyeleri	5	5	0	100
Halk Hikâyeleri	4	3	1	75
Dini Hikâyeler ve Kahramanlık Hikâyeleri	1	1	0	100
ÖĞRETİCİ METİNLER	2	0	2	0
Fecriati Dönemi'nde Nesir	1	0	1	0
NOKTALAMA İŞARETLERİ	1	0	1	0
Virgöl	1	0	1	0
Parantez (Yay Ayrac)	1	1	0	100

TYT Sosyal	S	D	Y	B%
<b>Tarih</b>				
1072-1308 Yılları Arasındaki Başlıca Siyasi Gelişmeler	1	1	0	100
Oğuz Göçleri ve Anadolu	2	2	0	100
Anadolu'nun İlk Fatihleri	1	1	0	100
Anadolu'nun Türkleşmesi	2	1	0	50
Haçlılar Karşısında Türkler	2	1	1	50
<b>Coğrafya-1</b>				
Dünya'nın İç Yapısı ve Levha Tektoniji	3	3	0	100
Jeolojik Zamanlar	1	1	0	100
İç Kuvvetler	1	1	0	100
Kayaçlar	2	0	1	0
Türkiye'de İç Kuvvetler	1	0	0	0
<b>Felsefe</b>				
Felsefenin Anlamı	4	4	0	100
FELSEFİYİ TANIMA	2	1	1	50
Felsefi Düşünce	2	1	0	50
<b>Din Kül. ve Ahl. Bil.</b>				
Allah'ın insan hayatındaki yeri ve önemini yorumlar.	3	3	0	100
Allah'ın varlığı ve birliği konusunda akli ve nakli delilleri analiz eder.	2	2	0	100
İsim ve sıfatlarının yansımalarıyla Allah'ı tanıır.	1	1	0	100

TYT Matematik	S	D	Y	B%
<b>Matematik</b>				
Sıralama ve Seçme	5	4	1	80
n çeşit nesne ile oluşturulabilecek r li dizilişlerin (permütasyonların) kaç farklı şekilde yapılabileceğini hesaplar.	5	1	1	20
Sınırlı sayıda tekrarlayan nesnelerin dizilişlerini (permütasyonlarını) açıklayarak problemler çözer.	1	1	0	100
n elemanlı bir kümenin r tane elemanın kaç farklı şekilde seçilebileceğini hesaplar.	6	1	2	17
Binom açılımını yapar.	7	0	0	0
Olasılık kavramı ile ilgili uygulamalar yapar.	6	3	0	50

TYT Fen	S	D	Y	B%
<b>Fizik</b>				
Elektrik akımı, direnç ve potansiyel farkı kavramlarını açıklar.	2	2	0	100
Kabir iletkenin direncinin bağlı olduğu değişkenleri analiz eder.	1	1	0	100
Elektrik akımı, direnç ve potansiyel farkı arasındaki ilişkiyi analiz eder.	4	1	1	25
Üreteçlerin seri ve paralel bağlanma gerekliliklerini açıklar.	1	0	1	0
Elektrik enerjisi ve elektriksel güç kavramlarını ilişkilendirir.	2	0	0	0

TYT Kimya	S	D	Y	B%
<b>Kimya</b>				
Kimyanın Temel Kanunları	10	0	0	0
<b>Biyoloji</b>				
Mitotik Evre	7	5	2	71
HÜCRE BÖLÜNMELERİ	1	0	1	0
İnterfaz	1	0	0	0
Eşeysiz Üreme	1	0	1	0

SINAV SONUÇ BELGESİ							
KAHRAMANMARAŞ / TÜRKÖĞLU / YEDİ GÜZEL ADAM ANADOLU İMAN							
Öğrenci				Numara		Sınıf	
HATİCE				907		10D	
Puan Türü	Puan	Genel Ort.	Dereceler				
			Snf	Kurum	İlçe	İl	Genel
TYT	▲ 252,761	236,540	13	37	37	37	1870
Puanı Hesaplanan:			67	67	67	67	5041
Katılımlar:			16	67	67	67	5041

Ders	Soru	Doğru	Yanlış	Net	Başarı %	Sınıf Ort.	Kurum Ort.	Genel Ort.
Edebiyat	30	13	7	11,25	38	▼ 13,22	▼ 11,56	▲ 9,08
Tarih	8	4	1	3,75	47	▲ 3,69	▲ 3,45	▲ 2,47
Coğrafya-1	8	3	2	2,50	31	▼ 2,70	▼ 2,68	▲ 2,05
Felsefe	8	5	2	4,50	56	▼ 5,28	▼ 4,77	▲ 4,35
Din Kül. ve Ahl. Bil.	6	2	4	1,00	17	▼ 2,69	▼ 2,84	▼ 2,77
TYT Sosyal	30	14	9	11,75	39	▼ 14,36	▼ 13,73	▲ 11,63
Matematik	30	10	8	8,00	27	▼ 8,67	▲ 7,78	▲ 7,39
Fizik	10	2	4	1,00	10	▼ 1,12	▼ 1,22	▼ 1,22
Kimya	10	1	0	1,00	10	▼ 1,03	▼ 1,27	▼ 1,12
Biyoloji	10	5	3	4,25	43	▲ 2,80	▲ 2,13	▲ 1,36
TYT Fen	30	8	7	6,25	21	▲ 4,95	▲ 4,62	▲ 3,69
<b>Toplam:</b>	<b>120</b>	<b>45</b>	<b>31</b>	<b>37,25</b>	<b>31</b>	<b>▼ 41,20</b>	<b>▼ 37,69</b>	<b>▲ 31,80</b>

Soru No	123456789012345678901234567890
TYT Türkçe	AC BEdbDce a BBEAD Ce Eb D
Cevap Anahtarı	B ACDBEACDADECBDBBEADBCEABEDCD
TYT Sosyal	BB EB bB DeeE AE EdBDbdeCCca
Cevap Anahtarı	B ABBAEBECBBDCEEAEECECBDDDECCEC
TYT Matematik	Db aa ac b EbDCBCDDbCC
Cevap Anahtarı	B DEBDCEBDACBADCDCEADCBDDCCCA
TYT Fen	aA Ebeb C ACAdcCd d
Cevap Anahtarı	B DBAADEDCCCECBDECAEADACADACECDA

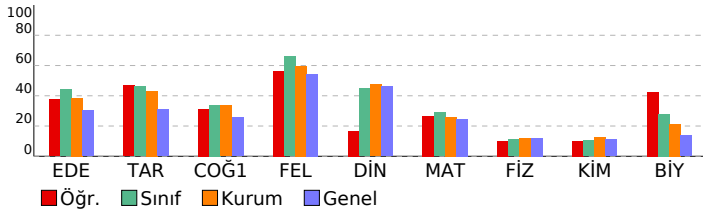

## 10. SINIF 1.SAYI

HATİP LİSESİ		DERSLERE GÖRE BAŞARI ANALİZİ	
<b>TYT Türkçe</b>			
<b>Edebiyat</b>		<b>S</b>	<b>D Y B%</b>
Edebiyatın Diğer Alanlarla İlişkisi		1	1 0 100
Tiyatro Türleri		1	1 0 100
HİKÂYE		4	3 1 75
TÜRK DİLİ VE EDEBİYATINA GİRİŞ		1	1 0 100
İslamiyet'in Kabulünden Önceki Türk Şiiri		1	0 0 0
Geçiş Dönemi Türk Edebiyatı		2	1 0 50
Türk Edebiyatının Dönemleri		1	0 1 0
İSLAMİYET ÖNCESİ VE GEÇİŞ DÖNEMİ TÜRK EDEBİYATI		1	0 0 0
Türkçenin Tarihi Gelişimi		2	0 0 0
Dede Korkut Hikâyeleri		5	3 1 60
Halk Hikâyeleri		4	2 2 50
Dini Hikâyeler ve Kahramanlık Hikâyeleri		1	0 0 0
ÖĞRETİCİ METİNLER		2	0 1 0
Fecriati Dönemi'nde Nesir		1	0 1 0
NOKTALAMA İŞARETLERİ		1	0 0 0
Virgöl		1	0 0 0
Parantez (Yay Ayrac)		1	1 0 100

<b>TYT Sosyal</b>			
<b>Tarih</b>		<b>S</b>	<b>D Y B%</b>
1072-1308 Yılları Arasındaki Başlıca Siyasi Gelişmeler		1	1 0 100
Oğuz Göçleri ve Anadolu		2	1 1 50
Anadolu'nun İlk Fatihleri		1	0 0 0
Anadolu'nun Türkleşmesi		2	1 0 50
Haçlılar Karşısında Türkler		2	1 0 50
<b>Coğrafya-1</b>		<b>S</b>	<b>D Y B%</b>
Dünya'nın İç Yapısı ve Levha Tektoniği		3	1 1 33
Jeolojik Zamanlar		1	0 0 0
İç Kuvvetler		1	1 0 100
Kayaçlar		2	0 1 0
Türkiye'de İç Kuvvetler		1	1 0 100
<b>Felsefe</b>		<b>S</b>	<b>D Y B%</b>
Felsefenin Anlamı		4	3 1 75
FELSEFİYİ TANIMA		2	1 1 50
Felsefi Düşünce		2	1 0 50
<b>Din Kül. ve Ahl. Bil.</b>		<b>S</b>	<b>D Y B%</b>
Allah'ın varlığı ve birliği konusunda akli ve nakli delilleri analiz eder.		3	1 2 33
Allah'ın varlığı ve birliği konusunda akli ve nakli delilleri analiz eder.		2	0 2 0
İsim ve sıfatlarının yansımalarıyla Allah'ı tanıtır.		1	1 0 100

<b>TYT Matematik</b>			
<b>Matematik</b>		<b>S</b>	<b>D Y B%</b>
Sıralama ve Seçme		5	1 2 20
n çeşit nesne ile oluşturulabilecek r li dizilişlerin (permütasyonların) kaç farklı şekilde yapılabileceğini hesaplar.		5	4 1 80
Sınırlı sayıda tekrarlayan nesnelerin dizilişlerini (permütasyonlarını) açıklayarak problemler çözer.		1	1 0 100
n elemanlı bir kümenin r tane elemanın kaç farklı şekilde seçilebileceğini hesaplar.		6	4 1 67
Binom açılımını yapar.		7	0 2 0
Olasılık kavramı ile ilgili uygulamalar yapar.		6	0 2 0

<b>TYT Fen</b>			
<b>Fizik</b>		<b>S</b>	<b>D Y B%</b>
Elektrik akımı, direnç ve potansiyel farkı kavramlarını açıklar.		2	1 1 50
Katı bir iletkenin direncinin bağlı olduğu değişkenleri analiz eder.		1	0 1 0
Elektrik akımı, direnç ve potansiyel farkı arasındaki ilişkiyi analiz eder.		4	0 2 0
Üreteçlerin seri ve paralel bağlanma gerekçelerini açıklar.		1	1 0 100
Elektrik enerjisi ve elektriksel güç kavramlarını ilişkilendirir.		2	0 0 0

<b>Kimya</b>			
<b>Kimya</b>		<b>S</b>	<b>D Y B%</b>
Kimyanın Temel Kanunları		10	1 0 10
<b>Biyoloji</b>		<b>S</b>	<b>D Y B%</b>
Mitotik Evre		7	4 2 57
HÜCRE BÖLÜNMELERİ		1	0 1 0
İnterfaz		1	0 0 0
Eşeysiz Üreme		1	1 0 100

<b>SINAV SONUÇ BELGESİ</b>	<b>10. SINIF 1.SAYI</b>
KAHRAMANMARAŞ / TÜRKÖĞLU / YEDİ GÜZEL ADAM ANADOLU İMAN	HATİP LİSESİ <b>DERSLERE GÖRE BAŞARI ANALİZİ</b>

Öğrenci	Numara	Sınıf
MELİKE KISA	957	10D

Puan Türü	Puan	Genel Ort.	Dereceler				
			Snf	Kurum	İlçe	İl	Genel
TYT	▼ 228,028	236,540	15	47	47	47	2657
Puanı Hesaplanan:			67	67	67	67	5041
Katılımlar:			16	67	67	67	5041

Ders	Soru	Doğru	Yanlış	Net	Başarı %	Sınıf Ort.	Kurum Ort.	Genel Ort.
Edebiyat	30	17	9	14,75	49	▲ 13,22	▲ 11,56	▲ 9,08
Tarih	8	5	3	4,25	53	▲ 3,69	▲ 3,45	▲ 2,47
Coğrafya-1	8	2	4	1,00	13	▼ 2,70	▼ 2,68	▼ 2,05
Felsefe	8	7	1	6,75	84	▲ 5,28	▲ 4,77	▲ 4,35
Din Kül. ve Ahl. Bil.	6	3	3	2,25	38	▼ 2,69	▼ 2,84	▼ 2,77
TYT Sosyal	30	17	11	14,25	48	▼ 14,36	▲ 13,73	▲ 11,63
Matematik	30	1	5	-0,25	-1	▼ 8,67	▼ 7,78	▼ 7,39
Fizik	10	1	3	0,25	3	▼ 1,12	▼ 1,22	▼ 1,22
Kimya	10	0	3	-0,75	-8	▼ 1,03	▼ 1,27	▼ 1,12
Biyoloji	10	2	4	1,00	10	▼ 2,80	▼ 2,13	▼ 1,36
TYT Fen	30	3	10	0,50	2	▼ 4,95	▼ 4,62	▼ 3,69
<b>Toplam:</b>	<b>120</b>	<b>38</b>	<b>35</b>	<b>29,25</b>	<b>24</b>	<b>▼ 41,20</b>	<b>▼ 37,69</b>	<b>▼ 31,80</b>

Soru No	123456789012345678901234567890
---------	--------------------------------

TYT Türkçe	dCD dACDcDaacBBdEADBCDdBcB D
Cevap Anahtarı	B ACDBEACDADECBDBBEADBCEABEDCD

TYT Sosyal	ABBAbBaa cbeCE eAcCECBDDcDCCbb
Cevap Anahtarı	B ABBAEBECBBDCCCEAAECECBDDCCEC

TYT Matematik	c baAbb
Cevap Anahtarı	B DEBDCEBDACBADCDCEADCBDDCCCA

TYT Fen	d Dde ea c A ea dCa
Cevap Anahtarı	B DBAADEDCCCECBDECAEADACADACECDA

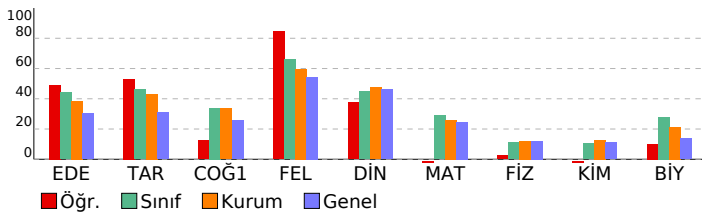

TYT Türkçe	S	D	Y	B%
<b>Edebiyat</b>				
Edebiyatın Diğer Alanlarla İlişkisi	1	0	1	0
Tiyatro Türleri	1	1	0	100
HİKÂYE	4	3	1	75
TÜRK DİLİ VE EDEBİYATINA GİRİŞ	1	1	0	100
İslamiyet'in Kabulünden Önceki Türk Şiiri	1	1	0	100
Geçiş Dönemi Türk Edebiyatı	2	1	1	50
Türk Edebiyatının Dönemleri	1	1	0	100
İSLAMİYET ÖNCESİ VE GEÇİŞ DÖNEMİ TÜRK EDEBİYATI	1	1	0	100
Türkçenin Tarihi Gelişimi	2	1	1	50
Dede Korkut Hikâyeleri	5	1	1	20
Halk Hikâyeleri	4	2	1	50
Dini Hikâyeler ve Kahramanlık Hikâyeleri	1	1	0	100
ÖĞRETİCİ METİNLER	2	1	1	50
Fecriyat Dönemi'nde Nesir	1	0	1	0
NOKTALAMA İŞARETLERİ	1	0	1	0
Virgöl	1	1	0	100
Parantez (Yay Ayrac)	1	1	0	100

TYT Sosyal	S	D	Y	B%
<b>Tarih</b>				
1072-1308 Yılları Arasındaki Başlıca Siyasi Gelişmeler	1	0	1	0
Oğuz Göçleri ve Anadolu	2	1	1	50
Anadolu'nun İlk Fatihleri	1	0	1	0
Anadolu'nun Türkleşmesi	2	2	0	100
Haçlılar Karşısında Türkler	2	2	0	100
<b>Coğrafya-1</b>				
Dünya'nın İç Yapısı ve Levha Tektoniği	3	2	1	67
Jeolojik Zamanlar	1	0	0	0
İç Kuvvetler	1	0	0	0
Kayaçlar	2	0	2	0
Türkiye'de İç Kuvvetler	1	0	1	0
<b>Felsefe</b>				
Felsefenin Anlamı	4	4	0	100
FELSEFİYİ TANIMA	2	2	0	100
Felsefi Düşünce	2	1	1	50
<b>Din Kül. ve Ahl. Bil.</b>				
Allah'ın yaratıcılığı ve birliği konusunda akli ve nakli delilleri analiz eder.	3	1	2	33
Allah'ın varlığı ve birliği konusunda akli ve nakli delilleri analiz eder.	2	1	1	50
İsim ve sıfatlarının yansımalarıyla Allah'ı tanıır.	1	1	0	100

TYT Matematik	S	D	Y	B%
<b>Matematik</b>				
Siralama ve Seçme	5	0	0	0
n çeşit nesne ile oluşturulabilecek r li dizilişlerin (permütasyonların) kaç farklı şekilde yapılabileceğini hesaplar.	5	0	0	0
Sınırlı sayıda tekrarlayan nesnelerin dizilişlerini (permütasyonlarını) açıklayarak problemler çözer.	1	0	0	0
n elemanlı bir kümenin r tane elemanın kaç farklı şekilde seçilebileceğini hesaplar.	6	0	1	0
Binom açılımını yapar.	7	0	0	0
Olasılık kavramı ile ilgili uygulamalar yapar.	6	1	4	17

TYT Fen	S	D	Y	B%
<b>Fizik</b>				
Elektrik akımı, direnç ve potansiyel farkı kavramlarını açıklar.	2	1	0	50
Kabı bir iletkenin direncinin bağlı olduğu değişkenleri analiz eder.	1	0	1	0
Elektrik akımı, direnç ve potansiyel farkı arasındaki ilişkiyi analiz eder.	4	0	1	0
Üreteçlerin seri ve paralel bağlanma gerekçelerini açıklar.	1	0	0	0
Elektrik enerjisi ve elektriksel güç kavramlarını ilişkilendirir.	2	0	1	0

TYT Kimya	S	D	Y	B%
<b>Kimya</b>				
Kimyanın Temel Kanunları	10	0	3	0
<b>Biyoloji</b>				
Mitotik Evre	7	1	2	14
HÜCRE BÖLÜNMELERİ	1	0	1	0
İnterfaz	1	1	0	100
Eşeysiz Üreme	1	0	1	0



SINAV SONUÇ BELGESİ							
KAHRAMANMARAŞ / TÜRKÖĞLU / YEDİ GÜZEL ADAM ANADOLU İMAN							
Öğrenci				Numara		Sınıf	
MELİKE KOCA				993		10D	
Puan Türü	Puan	Genel Ort.	Dereceler				
			Snf	Kurum	İlçe	İl	Genel
TYT	▲ 303,978	236,540	2	6	6	6	714
Puanı Hesaplanan:			67	67	67	67	5041
Katılımlar:			16	67	67	67	5041

Ders	Soru	Doğru	Yanlış	Net	Başarı %	Sınıf Ort.	Kurum Ort.	Genel Ort.
Edebiyat	30	15	13	11,75	39	▼ 13,22	▲ 11,56	▲ 9,08
Tarih	8	7	1	6,75	84	▲ 3,69	▲ 3,45	▲ 2,47
Coğrafya-1	8	6	2	5,50	69	▲ 2,70	▲ 2,68	▲ 2,05
Felsefe	8	5	1	4,75	59	▼ 5,28	▼ 4,77	▲ 4,35
Din Kül. ve Ahl. Bil.	6	2	2	1,50	25	▼ 2,69	▼ 2,84	▼ 2,77
TYT Sosyal	30	20	6	18,50	62	▲ 14,36	▲ 13,73	▲ 11,63
Matematik	30	15	7	13,25	44	▲ 8,67	▲ 7,78	▲ 7,39
Fizik	10	3	3	2,25	23	▲ 1,12	▲ 1,22	▲ 1,22
Kimya	10	5	2	4,50	45	▲ 1,03	▲ 1,27	▲ 1,12
Biyoloji	10	5	4	4,00	40	▲ 2,80	▲ 2,13	▲ 1,36
TYT Fen	30	13	9	10,75	36	▲ 4,95	▲ 4,62	▲ 3,69
<b>Toplam:</b>	<b>120</b>	<b>63</b>	<b>35</b>	<b>54,25</b>	<b>45</b>	<b>▲ 41,20</b>	<b>▲ 37,69</b>	<b>▲ 31,80</b>

Soru No	123456789012345678901234567890
TYT Türkçe	BEEdcCaeEbBEe Dbd BEACDceaaeBB
Cevap Anahtarı	A BEADBCDCEABEDCDACDBEACDADECDBB
TYT Sosyal	EBECbBBACEEbBcDCC DDAE cC b cC
Cevap Anahtarı	A EBECABBACEEABBDCCBDDAECECECEDC
TYT Matematik	CDCE DC CDae CAecB B aBADbe
Cevap Anahtarı	A CDCEADCBDDCCADEBDCEBDACBADCD
TYT Fen	cbCe B A Cc Ab C DecD DAAaAd
Cevap Anahtarı	A EDCCDBAADCAEADECBCDECECDAACADA

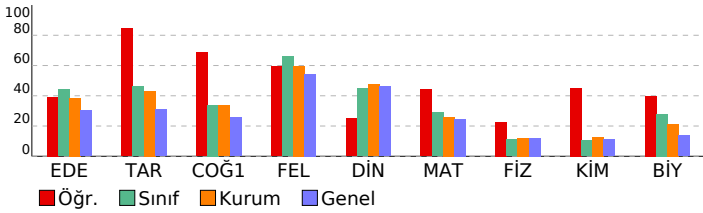

## 10. SINIF 1.SAYI

HATİP LİSESİ		DERSLERE GÖRE BAŞARI ANALİZİ	
<b>TYT Türkçe</b>			
<b>Edebiyat</b>	<b>S</b>	<b>D</b>	<b>Y B%</b>
Edebiyatın Diğer Alanlarla İlişkisi	1	1	0 100
Tiyatro Türleri	1	1	0 100
HİKÂYE	4	3	1 75
TÜRK DİLİ VE EDEBİYATINA GİRİŞ	1	1	0 100
İslamiyet'in Kabulünden Önceki Türk Şiiri	1	0	1 0
Geçiş Dönemi Türk Edebiyatı	2	1	1 50
Türk Edebiyatının Dönemleri	1	0	1 0
İSLAMİYET ÖNCESİ VE GEÇİŞ DÖNEMİ TÜRK EDEBİYATI	1	1	0 100
Türkçenin Tarihi Gelişimi	2	1	1 50
Dede Korkut Hikâyeleri	5	2	2 40
Halk Hikâyeleri	4	2	2 50
Dini Hikâyeler ve Kahramanlık Hikâyeleri	1	0	0 0
ÖĞRETİCİ METİNLER	2	0	2 0
Fecriati Dönemi'nde Nesir	1	0	1 0
NOKTALAMA İŞARETLERİ	1	0	1 0
Virgöl	1	1	0 100
Parantez (Yay Ayrac)	1	1	0 100

<b>TYT Sosyal</b>			
<b>Tarih</b>	<b>S</b>	<b>D</b>	<b>Y B%</b>
1072-1308 Yılları Arasındaki Başlıca Siyasi Gelişmeler	1	1	0 100
Oğuz Göçleri ve Anadolu	2	2	0 100
Anadolu'nun İlk Fatihleri	1	1	0 100
Anadolu'nun Türkleşmesi	2	1	1 50
Haçlılar Karşısında Türkler	2	2	0 100
<b>Coğrafya-1</b>	<b>S</b>	<b>D</b>	<b>Y B%</b>
Dünya'nın İç Yapısı ve Levha Tektoniji	3	2	1 67
Jeolojik Zamanlar	1	1	0 100
İç Kuvvetler	1	1	0 100
Kayaçlar	2	1	1 50
Türkiye'de İç Kuvvetler	1	1	0 100
<b>Felsefe</b>	<b>S</b>	<b>D</b>	<b>Y B%</b>
Felsefenin Anlamı	4	3	0 75
FELSEFİYİ TANIMA	2	1	1 50
Felsefi Düşünce	2	1	0 50
<b>Din Kül. ve Ahl. Bil.</b>	<b>S</b>	<b>D</b>	<b>Y B%</b>
Allah'ın insan hayatındaki yeri ve önemini yorumlar.	3	1	1 33
Allah'ın varlığı ve birliği konusunda akli ve nakli delilleri analiz eder.	2	0	1 0
İsim ve sıfatlarının yansımalarıyla Allah'ı tanıır.	1	1	0 100

<b>TYT Matematik</b>			
<b>Matematik</b>	<b>S</b>	<b>D</b>	<b>Y B%</b>
Sıralama ve Seçme	5	4	1 80
n çeşit nesne ile oluşturulabilecek r li dizilişlerin (permütasyonların) kaç farklı şekilde yapılabileceğini hesaplar.	5	1	1 20
Sınırlı sayıda tekrarlayan nesnelerin dizilişlerini (permütasyonlarını) açıklayarak problemler çözer.	1	1	0 100
n elemanlı bir kümenin r tane elemanın kaç farklı şekilde seçilebileceğini hesaplar.	6	4	2 67
Binom açılımını yapar.	7	2	0 29
Olasılık kavramı ile ilgili uygulamalar yapar.	6	3	3 50

<b>TYT Fen</b>			
<b>Fizik</b>	<b>S</b>	<b>D</b>	<b>Y B%</b>
Elektrik akımı, direnç ve potansiyel farkı kavramlarını açıklar.	2	0	2 0
Katı bir iletkenin direncinin bağlı olduğu değişkenleri analiz eder.	1	1	0 100
Elektrik akımı, direnç ve potansiyel farkı arasındaki ilişkiyi analiz eder.	4	1	1 25
Üreteçlerin seri ve paralel bağlanma gerekliliklerini açıklar.	1	0	0 0
Elektrik enerjisi ve elektriksel güç kavramlarını ilişkilendirir.	2	1	0 50

<b>Kimya</b>			
<b>Kimya</b>	<b>S</b>	<b>D</b>	<b>Y B%</b>
Kimyanın Temel Kanunları	10	5	2 50
<b>Biyoloji</b>	<b>S</b>	<b>D</b>	<b>Y B%</b>
Mitotik Evre	7	4	3 57
HÜCRE BÖLÜNMELERİ	1	0	1 0
İnterfaz	1	0	0 0
Eşeysiz Üreme	1	1	0 100

SINAV SONUÇ BELGESİ							
KAHRAMANMARAŞ / TÜRKÖĞLU / YEDİ GÜZEL ADAM ANADOLU İMAN							
Öğrenci			Numara	Sınıf			
NAZ KILIÇ			0	10D			
Puan Türü	Puan	Genel Ort.	Dereceler				
			Snf	Kurum	İlçe	İl	Genel
TYT	▲ 242,015	236,540	14	41	41	41	2227
Puanı Hesaplanan:			67	67	67	67	5041
Katılımlar:			16	67	67	67	5041

Ders	Soru	Doğru	Yanlış	Net	Başarı %	Sınıf Ort.	Kurum Ort.	Genel Ort.
Edebiyat	30	15	13	11,75	39	▼ 13,22	▲ 11,56	▲ 9,08
Tarih	8	4	2	3,50	44	▼ 3,69	▲ 3,45	▲ 2,47
Coğrafya-1	8	4	4	3,00	38	▲ 2,70	▲ 2,68	▲ 2,05
Felsefe	8	5	2	4,50	56	▼ 5,28	▼ 4,77	▲ 4,35
Din Kül. ve Ahl. Bil.	6	6	0	6,00	100	▲ 2,69	▲ 2,84	▲ 2,77
TYT Sosyal	30	19	8	17,00	57	▲ 14,36	▲ 13,73	▲ 11,63
Matematik	30	5	9	2,75	9	▼ 8,67	▼ 7,78	▼ 7,39
Fizik	10	2	6	0,50	5	▼ 1,12	▼ 1,22	▼ 1,22
Kimya	10	0	4	-1,00	-10	▼ 1,03	▼ 1,27	▼ 1,12
Biyoloji	10	4	5	2,75	28	▼ 2,80	▲ 2,13	▲ 1,36
TYT Fen	30	6	15	2,25	8	▼ 4,95	▼ 4,62	▼ 3,69
<b>Toplam:</b>	<b>120</b>	<b>45</b>	<b>45</b>	<b>33,75</b>	<b>28</b>	<b>▼ 41,20</b>	<b>▼ 37,69</b>	<b>▲ 31,80</b>

Soru No	123456789012345678901234567890
TYT Türkçe	baDBaAeDceaCb BBceDBCDCb BceCD
Cevap Anahtarı	B ACDBEACDADECBDBBEADBCEABEDCD
TYT Sosyal	BBcEBb BeDeCEcbAE caBDDDCCEC
Cevap Anahtarı	B ABBAEBECBBDCEEAACECBDDDCCEC
TYT Matematik	b B d aa DCaC abD a b
Cevap Anahtarı	B DEBDCEBDACBADCDCEADCBDDCCCA
TYT Fen	bab EDeeedede ACbbeC bDb
Cevap Anahtarı	B DBAADEDCCCECBDECAEADACADACECDA

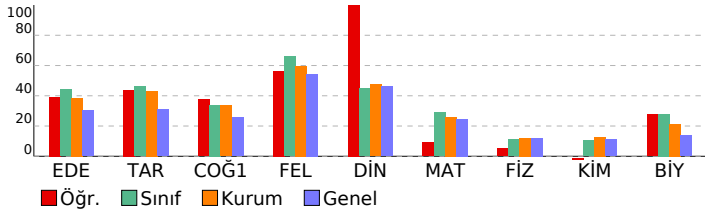

## 10. SINIF 1.SAYI

HATİP LİSESİ		DERSLERE GÖRE BAŞARI ANALİZİ	
<b>TYT Türkçe</b>			
<b>Edebiyat</b>	<b>S</b>	<b>D</b>	<b>Y B%</b>
Edebiyatın Diğer Alanlarla İlişkisi	1	1	0 100
Tiyatro Türleri	1	0	1 0
HİKÂYE	4	2	2 50
TÜRK DİLİ VE EDEBİYATINA GİRİŞ	1	1	0 100
İslamiyet'in Kabulünden Önceki Türk Şiiri	1	1	0 100
Geçiş Dönemi Türk Edebiyatı	2	2	0 100
Türk Edebiyatının Dönemleri	1	1	0 100
İSLAMİYET ÖNCESİ VE GEÇİŞ DÖNEMİ TÜRK EDEBİYATI	1	0	1 0
Türkçenin Tarihi Gelişimi	2	1	0 50
Dede Korkut Hikâyeleri	5	2	3 40
Halk Hikâyeleri	4	1	3 25
Dini Hikâyeler ve Kahramanlık Hikâyeleri	1	1	0 100
ÖĞRETİCİ METİNLER	2	0	2 0
Fecriyat Dönemi'nde Nesir	1	1	0 100
NOKTALAMA İŞARETLERİ	1	0	1 0
Virgöl	1	0	0 0
Parantez (Yay Ayrac)	1	1	0 100

<b>TYT Sosyal</b>			
<b>Tarih</b>	<b>S</b>	<b>D</b>	<b>Y B%</b>
1072-1308 Yılları Arasındaki Başlıca Siyasi Gelişmeler	1	1	0 100
Oğuz Göçleri ve Anadolu	2	1	0 50
Anadolu'nun İlk Fatihleri	1	0	1 0
Anadolu'nun Türkleşmesi	2	1	0 50
Haçlılar Karşısında Türkler	2	1	1 50
<b>Coğrafya-1</b>	<b>S</b>	<b>D</b>	<b>Y B%</b>
Dünya'nın İç Yapısı ve Levha Tektonizi	3	2	1 67
Jeolojik Zamanlar	1	0	1 0
İç Kuvvetler	1	1	0 100
Kayaçlar	2	0	2 0
Türkiye'de İç Kuvvetler	1	1	0 100
<b>Felsefe</b>	<b>S</b>	<b>D</b>	<b>Y B%</b>
Felsefenin Anlamı	4	3	1 75
FELSEFİYİ TANIMA	2	1	1 50
Felsefi Düşünce	2	1	0 50
<b>Din Kül. ve Ahl. Bil.</b>	<b>S</b>	<b>D</b>	<b>Y B%</b>
Allah'ın yaratıcılığı ve birliği konusunda akli ve nakli delilleri analiz eder.	3	3	0 100
Allah'ın varlığı ve birliği konusunda akli ve nakli delilleri analiz eder.	2	2	0 100
İsim ve sıfatlarının yansımalarıyla Allah'ı tanıtır.	1	1	0 100

<b>TYT Matematik</b>			
<b>Matematik</b>	<b>S</b>	<b>D</b>	<b>Y B%</b>
Sıralama ve Seçme	5	1	2 20
n çeşit nesne ile oluşturulabilecek r li dizilişlerin (permütasyonların) kaç farklı şekilde yapılabileceğini hesaplar.	5	0	1 0
Sınırlı sayıda tekrarlayan nesnelerin dizilişlerini (permütasyonlarını) açıklayarak problemler çözer.	1	1	0 100
n elemanlı bir kümenin r tane elemanın kaç farklı şekilde seçilebileceğini hesaplar.	6	0	2 0
Binom açılımını yapar.	7	1	1 14
Olasılık kavramı ile ilgili uygulamalar yapar.	6	2	3 33

<b>TYT Fen</b>			
<b>Fizik</b>	<b>S</b>	<b>D</b>	<b>Y B%</b>
Elektrik akımı, direnç ve potansiyel farkı kavramlarını açıklar.	2	2	0 100
Kabı bir iletkenin direncinin bağlı olduğu değişkenleri analiz eder.	1	0	1 0
Elektrik akımı, direnç ve potansiyel farkı arasındaki ilişkiyi analiz eder.	4	0	4 0
Üreteçlerin seri ve paralel bağlanma gerekçelerini açıklar.	1	0	1 0
Elektrik enerjisi ve elektriksel güç kavramlarını ilişkilendirir.	2	0	0 0
<b>Kimya</b>	<b>S</b>	<b>D</b>	<b>Y B%</b>
Kimyanın Temel Kanunları	10	0	4 0
<b>Biyoloji</b>	<b>S</b>	<b>D</b>	<b>Y B%</b>
Mitotik Evre	7	4	3 57
HÜCRE BÖLÜNMELERİ	1	0	0 0
İnterfaz	1	0	1 0
Eşeysiz Üreme	1	0	1 0

SINAV SONUÇ BELGESİ							
KAHRAMANMARAŞ / TÜRKÖĞLU / YEDİ GÜZEL ADAM ANADOLU İMAN							
Öğrenci				Numara	Sınıf		
NİSA KARABAYIR				986	10D		
Puan Türü	Puan	Genel Ort.	Dereceler				
			Snf	Kurum	İlçe	İl	Genel
TYT	▲ 261,362	236,540	8	28	28	28	1605
Puanı Hesaplanan:			67	67	67	67	5041
Katılımlar:			16	67	67	67	5041

Ders	Soru	Doğru	Yanlış	Net	Başarı %	Sınıf Ort.	Kurum Ort.	Genel Ort.
Edebiyat	30	16	8	14,00	47	▲ 13,22	▲ 11,56	▲ 9,08
Tarih	8	3	1	2,75	34	▼ 3,69	▼ 3,45	▲ 2,47
Coğrafya-1	8	2	2	1,50	19	▼ 2,70	▼ 2,68	▼ 2,05
Felsefe	8	2	2	1,50	19	▼ 5,28	▼ 4,77	▼ 4,35
Din Kül. ve Ahl. Bil.	6	1	3	0,25	4	▼ 2,69	▼ 2,84	▼ 2,77
TYT Sosyal	30	8	8	6,00	20	▼ 14,36	▼ 13,73	▼ 11,63
Matematik	30	16	2	15,50	52	▲ 8,67	▲ 7,78	▲ 7,39
Fizik	10	0	1	-0,25	-3	▼ 1,12	▼ 1,22	▼ 1,22
Kimya	10	3	3	2,25	23	▲ 1,03	▲ 1,27	▲ 1,12
Biyoloji	10	3	1	2,75	28	▼ 2,80	▲ 2,13	▲ 1,36
TYT Fen	30	6	5	4,75	16	▼ 4,95	▲ 4,62	▲ 3,69
<b>Toplam:</b>	<b>120</b>	<b>46</b>	<b>23</b>	<b>40,25</b>	<b>34</b>	<b>▼ 41,20</b>	<b>▲ 37,69</b>	<b>▲ 31,80</b>

Soru No	123456789012345678901234567890
TYT Türkçe	e e ACDA aCbeBB bDBCDEbBEe D
Cevap Anahtarı	B ACDBEACDADECBDBBEADBCEABEDCD
TYT Sosyal	BAaB ac CE AE cd Db ca
Cevap Anahtarı	B ABBAEBECBBDCEEAACECBDDDEDCEC
TYT Matematik	DE CBADbDCDCEbDCBC C
Cevap Anahtarı	B DEBDCEBDACBADCDCEADCBDDCCCA
TYT Fen	e edDbCA A e AC
Cevap Anahtarı	B DBAADEDCCCECBDECAEADACADACECDA

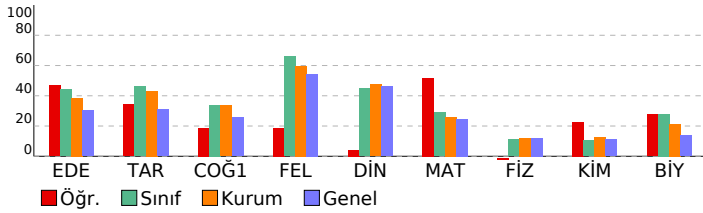

## 10. SINIF 1.SAYI

HATİP LİSESİ		DERSLERE GÖRE BAŞARI ANALİZİ	
<b>TYT Türkçe</b>			
<b>Edebiyat</b>	<b>S</b>	<b>D</b>	<b>Y B%</b>
Edebiyatın Diğer Alanlarla İlişkisi	1	1	0 100
Tiyatro Türleri	1	0	0 0
HİKÂYE	4	2	1 50
TÜRK DİLİ VE EDEBİYATINA GİRİŞ	1	1	0 100
İslamiyet'in Kabulünden Önceki Türk Şiiri	1	1	0 100
Geçiş Dönemi Türk Edebiyatı	2	2	0 100
Türk Edebiyatının Dönemleri	1	1	0 100
İSLAMİYET ÖNCESİ VE GEÇİŞ DÖNEMİ TÜRK EDEBİYATI	1	1	0 100
Türkçenin Tarihi Gelişimi	2	1	1 50
Dede Korkut Hikâyeleri	5	2	2 40
Halk Hikâyeleri	4	2	1 50
Dini Hikâyeler ve Kahramanlık Hikâyeleri	1	0	0 0
ÖĞRETİCİ METİNLER	2	0	1 0
Fecriyat Dönemi'nde Nesir	1	1	0 100
NOKTALAMA İŞARETLERİ	1	0	1 0
Virgöl	1	0	1 0
Parantez (Yay Ayrac)	1	1	0 100

<b>TYT Sosyal</b>			
<b>Tarih</b>	<b>S</b>	<b>D</b>	<b>Y B%</b>
1072-1308 Yılları Arasındaki Başlıca Siyasi Gelişmeler	1	0	1 0
Oğuz Göçleri ve Anadolu	2	1	0 50
Anadolu'nun İlk Fatihleri	1	0	0 0
Anadolu'nun Türkleşmesi	2	0	0 0
Haçlılar Karşısında Türkler	2	2	0 100
<b>Coğrafya-1</b>	<b>S</b>	<b>D</b>	<b>Y B%</b>
Dünya'nın İç Yapısı ve Levha Tektonikliği	3	2	0 67
Jeolojik Zamanlar	1	0	0 0
İç Kuvvetler	1	0	0 0
Kayaçlar	2	0	1 0
Türkiye'de İç Kuvvetler	1	0	1 0
<b>Felsefe</b>	<b>S</b>	<b>D</b>	<b>Y B%</b>
Felsefenin Anlamı	4	1	1 25
FELSEFİYİ TANIMA	2	0	1 0
Felsefi Düşünce	2	1	0 50
<b>Din Kül. ve Ahl. Bil.</b>	<b>S</b>	<b>D</b>	<b>Y B%</b>
Allah'ın yaratıcılığı ve birliği konusunda akli ve nakli delilleri analiz eder.	3	0	1 0
Allah'ın varlığı ve birliği konusunda akli ve nakli delilleri analiz eder.	2	1	1 50
İsim ve sıfatlarının yansımalarıyla Allah'ı tanıır.	1	0	1 0

<b>TYT Matematik</b>			
<b>Matematik</b>	<b>S</b>	<b>D</b>	<b>Y B%</b>
Sıralama ve Seçme	5	4	0 80
n çeşit nesne ile oluşturulabilecek r li dizilişlerin (permütasyonların) kaç farklı şekilde yapılabileceğini hesaplar.	5	2	1 40
Sınırlı sayıda tekrarlayan nesnelerin dizilişlerini (permütasyonlarını) açıklayarak problemler çözer.	1	1	0 100
n elemanlı bir kümenin r tane elemanın kaç farklı şekilde seçilebileceğini hesaplar.	6	4	0 67
Binom açılımını yapar.	7	0	0 0
Olasılık kavramı ile ilgili uygulamalar yapar.	6	5	1 83

<b>TYT Fen</b>			
<b>Fizik</b>	<b>S</b>	<b>D</b>	<b>Y B%</b>
Elektrik akımı, direnç ve potansiyel farkı kavramlarını açıklar.	2	0	0 0
Katı bir iletkenin direncininin bağlı olduğu değişkenleri analiz eder.	1	0	0 0
Elektrik akımı, direnç ve potansiyel farkı arasındaki ilişkiyi analiz eder.	4	0	0 0
Üreteçlerin seri ve paralel bağlanma gerekçelerini açıklar.	1	0	1 0
Elektrik enerjisi ve elektriksel güç kavramlarını ilişkilendirir.	2	0	0 0
<b>Kimya</b>	<b>S</b>	<b>D</b>	<b>Y B%</b>
Kimyanın Temel Kanunları	10	3	3 30
<b>Biyoloji</b>	<b>S</b>	<b>D</b>	<b>Y B%</b>
Mitotik Evre	7	3	0 43
HÜCRE BÖLÜNMELERİ	1	0	0 0
İnterfaz	1	0	0 0
Eşeysiz Üreme	1	0	1 0

SINAV SONUÇ BELGESİ							
KAHRAMANMARAŞ / TÜRKÖĞLU / YEDİ GÜZEL ADAM ANADOLU İMAN							
Öğrenci			Numara		Sınıf		
NUR HARSE			999		10D		
Puan Türü	Puan	Genel Ort.	Dereceler				
			Snf	Kurum	İlçe	İl	Genel
TYT	▲ 252,876	236,540	12	36	36	36	1865
Puanı Hesaplanan:			67	67	67	67	5041
Katılımlar:			16	67	67	67	5041

Ders	Soru	Doğru	Yanlış	Net	Başarı %	Sınıf Ort.	Kurum Ort.	Genel Ort.
Edebiyat	30	14	13	10,75	36	▼ 13,22	▼ 11,56	▲ 9,08
Tarih	8	6	0	6,00	75	▲ 3,69	▲ 3,45	▲ 2,47
Coğrafya-1	8	1	1	0,75	9	▼ 2,70	▼ 2,68	▼ 2,05
Felsefe	8	3	4	2,00	25	▼ 5,28	▼ 4,77	▼ 4,35
Din Kül. ve Ahl. Bil.	6	6	0	6,00	100	▲ 2,69	▲ 2,84	▲ 2,77
TYT Sosyal	30	16	5	14,75	49	▲ 14,36	▲ 13,73	▲ 11,63
Matematik	30	6	7	4,25	14	▼ 8,67	▼ 7,78	▼ 7,39
Fizik	10	3	2	2,50	25	▲ 1,12	▲ 1,22	▲ 1,22
Kimya	10	0	0	0,00	0	▼ 1,03	▼ 1,27	▼ 1,12
Biyoloji	10	6	4	5,00	50	▲ 2,80	▲ 2,13	▲ 1,36
TYT Fen	30	9	6	7,50	25	▲ 4,95	▲ 4,62	▲ 3,69
<b>Toplam:</b>	<b>120</b>	<b>45</b>	<b>31</b>	<b>37,25</b>	<b>31</b>	<b>▼ 41,20</b>	<b>▼ 37,69</b>	<b>▲ 31,80</b>

Soru No	123456789012345678901234567890
TYT Türkçe	BcA cCDabe c CDACbeEACacebCcBB
Cevap Anahtarı	A BEADBDCFEABEDCDACDBEACDADECDBB
TYT Sosyal	EBE BBA E a aBbDa d cCECEDC
Cevap Anahtarı	A EBECABBACEEABBDCCBDDAECECECEDC
TYT Matematik	bD d c cc c CcADCD
Cevap Anahtarı	A CDCEADCBDDCCAEDEBCEBDACBADCD
TYT Fen	ED Da d CdbeAACbDA
Cevap Anahtarı	A EDCCDBAADCAEADECBDECECDAACADA

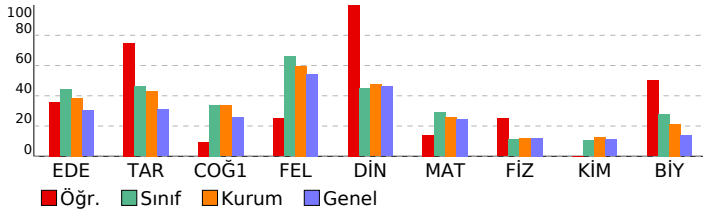

## 10. SINIF 1.SAYI

HATİP LİSESİ		DERSLERE GÖRE BAŞARI ANALİZİ	
<b>TYT Türkçe</b>			
<b>Edebiyat</b>	<b>S</b>	<b>D</b>	<b>Y B%</b>
Edebiyatın Diğer Alanlarla İlişkisi	1	1	0 100
Tiyatro Türleri	1	0	1 0
HİKÂYE	4	3	1 75
TÜRK DİLİ VE EDEBİYATINA GİRİŞ	1	0	0 0
İslamiyet'in Kabulünden Önceki Türk Şiiri	1	0	1 0
Geçiş Dönemi Türk Edebiyatı	2	1	1 50
Türk Edebiyatının Dönemleri	1	1	0 100
İSLAMİYET ÖNCESİ VE GEÇİŞ DÖNEMİ TÜRK EDEBİYATI	1	0	1 0
Türkçenin Tarihi Gelişimi	2	0	1 0
Dede Korkut Hikâyeleri	5	3	1 60
Halk Hikâyeleri	4	2	2 50
Dini Hikâyeler ve Kahramanlık Hikâyeleri	1	0	1 0
ÖĞRETİCİ METİNLER	2	0	2 0
Fecriyat Dönemi'nde Nesir	1	1	0 100
NOKTALAMA İŞARETLERİ	1	0	1 0
Virgöl	1	1	0 100
Parantez (Yay Ayrac)	1	1	0 100

<b>TYT Sosyal</b>			
<b>Tarih</b>	<b>S</b>	<b>D</b>	<b>Y B%</b>
1072-1308 Yılları Arasındaki Başlıca Siyasi Gelişmeler	1	1	0 100
Oğuz Göçleri ve Anadolu	2	1	0 50
Anadolu'nun İlk Fatihleri	1	1	0 100
Anadolu'nun Türkleşmesi	2	1	0 50
Haçlılar Karşısında Türkler	2	2	0 100
<b>Coğrafya-1</b>	<b>S</b>	<b>D</b>	<b>Y B%</b>
Dünya'nın İç Yapısı ve Levha Tektoniki	3	1	0 33
Jeolojik Zamanlar	1	0	0 0
İç Kuvvetler	1	0	0 0
Kayaçlar	2	0	1 0
Türkiye'de İç Kuvvetler	1	0	0 0
<b>Felsefe</b>	<b>S</b>	<b>D</b>	<b>Y B%</b>
Felsefenin Anlamı	4	2	2 50
FELSEFİYİ TANIMA	2	1	1 50
Felsefi Düşünce	2	0	1 0
<b>Din Kül. ve Ahl. Bil.</b>	<b>S</b>	<b>D</b>	<b>Y B%</b>
Allah'ın yaratıcılığı ve birliği konusunda akli ve nakli delilleri analiz eder.	3	3	0 100
Allah'ın varlığı ve birliği konusunda akli ve nakli delilleri analiz eder.	2	2	0 100
İsim ve sıfatlarının yansımalarıyla Allah'ı tanıtır.	1	1	0 100

<b>TYT Matematik</b>			
<b>Matematik</b>	<b>S</b>	<b>D</b>	<b>Y B%</b>
Sıralama ve Seçme	5	1	2 20
n çeşit nesne ile oluşturulabilecek r li dizilişlerin (permütasyonların) kaç farklı şekilde yapılabileceğini hesaplar.	5	0	1 0
Sınırlı sayıda tekrarlayan nesnelerin dizilişlerini (permütasyonlarını) açıklayarak problemler çözer.	1	0	0 0
n elemanlı bir kümenin r tane elemanın kaç farklı şekilde seçilebileceğini hesaplar.	6	0	2 0
Binom açılımını yapar.	7	0	1 0
Olasılık kavramı ile ilgili uygulamalar yapar.	6	5	1 83

<b>TYT Fen</b>			
<b>Fizik</b>	<b>S</b>	<b>D</b>	<b>Y B%</b>
Elektrik akımı, direnç ve potansiyel farkı kavramlarını açıklar.	2	2	0 100
Katı bir iletkenin direncinin bağlı olduğu değişkenleri analiz eder.	1	0	0 0
Elektrik akımı, direnç ve potansiyel farkı arasındaki ilişkiyi analiz eder.	4	1	1 25
Üreteçlerin seri ve paralel bağlanma gerekliliklerini açıklar.	1	0	0 0
Elektrik enerjisi ve elektriksel güç kavramlarını ilişkilendirir.	2	0	1 0
<b>Kimya</b>	<b>S</b>	<b>D</b>	<b>Y B%</b>
Kimyanın Temel Kanunları	10	0	0 0
<b>Biyoloji</b>	<b>S</b>	<b>D</b>	<b>Y B%</b>
Mitotik Evre	7	6	1 86
HÜCRE BÖLÜNMELERİ	1	0	1 0
İnterfaz	1	0	1 0
Eşeysiz Üreme	1	0	1 0

<b>SINAV SONUÇ BELGESİ</b>	<b>10. SINIF 1.SAYI</b>
KAHRAMANMARAŞ / TÜRKÖĞLU / YEDİ GÜZEL ADAM ANADOLU İMAN	HATİP LİSESİ <b>DERSLERE GÖRE BAŞARI ANALİZİ</b>

Öğrenci		Numara	Sınıf				
ÖZGE SENA		990	10D				
Puan Türü	Puan	Genel Ort.	Dereceler				
			Snf	Kurum	İlçe	İl	Genel
TYT	▲ 286,887	236,540	4	11	11	11	998
Puanı Hesaplanan:			67	67	67	67	5041
Katılımlar:			16	67	67	67	5041

Ders	Soru	Doğru	Yanlış	Net	Başarı %	Sınıf Ort.	Kurum Ort.	Genel Ort.
Edebiyat	30	19	1	18,75	63	▲ 13,22	▲ 11,56	▲ 9,08
Tarih	8	4	1	3,75	47	▲ 3,69	▲ 3,45	▲ 2,47
Coğrafya-1	8	1	1	0,75	9	▼ 2,70	▼ 2,68	▼ 2,05
Felsefe	8	7	0	7,00	88	▲ 5,28	▲ 4,77	▲ 4,35
Din Kül. ve Ahl. Bil.	6	3	3	2,25	38	▼ 2,69	▼ 2,84	▼ 2,77
TYT Sosyal	30	15	5	13,75	46	▼ 14,36	▲ 13,73	▲ 11,63
Matematik	30	16	1	15,75	53	▲ 8,67	▲ 7,78	▲ 7,39
Fizik	10	0	0	0,00	0	▼ 1,12	▼ 1,22	▼ 1,22
Kimya	10	0	0	0,00	0	▼ 1,03	▼ 1,27	▼ 1,12
Biyoloji	10	1	1	0,75	8	▼ 2,80	▼ 2,13	▼ 1,36
TYT Fen	30	1	1	0,75	3	▼ 4,95	▼ 4,62	▼ 3,69
<b>Toplam:</b>	<b>120</b>	<b>51</b>	<b>8</b>	<b>49,00</b>	<b>41</b>	<b>▲ 41,20</b>	<b>▲ 37,69</b>	<b>▲ 31,80</b>

Soru No	123456789012345678901234567890
TYT Türkçe	EADBCDC BEeCDAC ACDA BB
Cevap Anahtarı	A BEADBCDCEABEDCDACDBEACDADECDBB
TYT Sosyal	EB b BA cD CBDDAE ECcecDC
Cevap Anahtarı	A EBECABBACEEABBDCCBDDAECECECEDC
TYT Matematik	CDCEbDC C DD AD CB DCD
Cevap Anahtarı	A CDCEADCBDDCCADEBDCEBDACBADCD
TYT Fen	e A
Cevap Anahtarı	A EDCCDBAADCAEADECBCDECECDAACADA

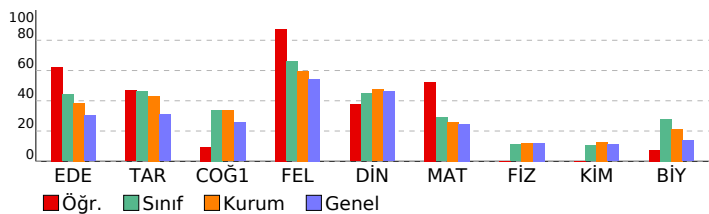

TYT Türkçe	S	D	Y	B%
<b>Edebiyat</b>	1	0	0	0
Edebiyatın Diğer Alanlarla İlişkisi	1	0	0	0
Tiyatro Türleri	1	1	0	100
<b>HİKÂYE</b>	4	3	0	75
TÜRK DİLİ VE EDEBİYATINA GİRİŞ	1	1	0	100
İslamiyet'in Kabulünden Önceki Türk Şiiri	1	1	0	100
Geçiş Dönemi Türk Edebiyatı	2	2	0	100
Türk Edebiyatının Dönemleri	1	1	0	100
İSLAMİYET ÖNCESİ VE GEÇİŞ DÖNEMİ TÜRK EDEBİYATI	1	0	0	0
Türkçenin Tarihi Gelişimi	2	1	0	50
Dede Korkut Hikâyeleri	5	4	1	80
Halk Hikâyeleri	4	3	0	75
Dini Hikâyeler ve Kahramanlık Hikâyeleri	1	0	0	0
<b>ÖĞRETİCİ METİNLER</b>	2	0	0	0
Fecriati Dönemi'nde Nesir	1	0	0	0
<b>NOKTALAMA İŞARETLERİ</b>	1	0	0	0
Virgöl	1	1	0	100
Parantez (Yay Ayrac)	1	1	0	100

TYT Sosyal	S	D	Y	B%
<b>Tarih</b>	1	1	0	100
1072-1308 Yılları Arasındaki Başlıca Siyasi Gelişmeler	1	1	0	100
Oğuz Göçleri ve Anadolu	2	1	1	50
Anadolu'nun İlk Fatihleri	1	0	0	0
Anadolu'nun Türkleşmesi	2	0	0	0
Haçlılar Karşısında Türkler	2	2	0	100
<b>Coğrafya-1</b>	3	0	0	0
Dünya'nın İç Yapısı ve Levha Tektoniji	3	0	0	0
Jeolojik Zamanlar	1	0	0	0
İç Kuvvetler	1	0	0	0
Kayaçlar	2	0	1	0
Türkiye'de İç Kuvvetler	1	1	0	100
<b>Felsefe</b>	4	4	0	100
Felsefenin Anlamı	2	2	0	100
FELSEFİYİ TANIMA	2	2	0	100
Felsefi Düşünce	2	1	0	50
<b>Din Kül. ve Ahl. Bil.</b>	3	1	2	33
Allah'ın varlığı ve birliği konusunda akli ve nakli delilleri analiz eder.	2	1	1	50
İsim ve sıfatlarının yansımalarıyla Allah'ı tanıır.	1	1	0	100

TYT Matematik	S	D	Y	B%
<b>Matematik</b>	5	5	0	100
Sıralama ve Seçme	5	1	1	20
n çeşit nesne ile oluşturulabilecek r li dizilişlerin (permütasyonların) kaç farklı şekilde yapılabileceğini hesaplar.	1	1	0	100
Sınırlı sayıda tekrarlayan nesnelerin dizilişlerini (permütasyonlarını) açıklayarak problemler çözer.	6	4	0	67
n elemanlı bir kümenin r tane elemanın kaç farklı şekilde seçilebileceğini hesaplar.	7	0	0	0
Binom açılımını yapar.	6	5	0	83
Olasılık kavramı ile ilgili uygulamalar yapar.				

TYT Fen	S	D	Y	B%
<b>Fizik</b>	2	0	0	0
Elektrik akımı, direnç ve potansiyel farkı kavramlarını açıklar.	1	0	0	0
Kabir iletkenin direncinin bağlı olduğu değişkenleri analiz eder.	4	0	0	0
Elektrik akımı, direnç ve potansiyel farkı arasındaki ilişkiyi analiz eder.	1	0	0	0
Üreteçlerin seri ve paralel bağlanma gerekliliklerini açıklar.	2	0	0	0
Elektrik enerjisi ve elektriksel güç kavramlarını ilişkilendirir.	1	0	0	0
<b>Kimya</b>	10	0	0	0
Kimyanın Temel Kanunları	10	0	0	0
<b>Biyoloji</b>	7	1	0	14
Mitotik Evre	1	0	0	0
HÜCRE BÖLÜNMELERİ	1	0	0	0
İnterfaz	1	0	0	0
Eşeysiz Üreme	1	0	1	0

SINAV SONUÇ BELGESİ							
KAHRAMANMARAŞ / TÜRKÖĞLU / YEDİ GÜZEL ADAM ANADOLU İMAN							
Öğrenci				Numara		Sınıf	
RAHİLE AKTOP				977		10D	
Puan Türü	Puan	Genel Ort.	Dereceler				
			Snf	Kurum	İlçe	İl	Genel
TYT	▲ 275,594	236,540	6	15	15	15	1241
Puanı Hesaplanan:			67	67	67	67	5041
Katılımlar:			16	67	67	67	5041

Ders	Soru	Doğru	Yanlış	Net	Başarı %	Sınıf Ort.	Kurum Ort.	Genel Ort.
Edebiyat	30	13	14	9,50	32	▼ 13,22	▼ 11,56	▲ 9,08
Tarih	8	4	3	3,25	41	▼ 3,69	▼ 3,45	▲ 2,47
Coğrafya-1	8	4	1	3,75	47	▲ 2,70	▲ 2,68	▲ 2,05
Felsefe	8	6	2	5,50	69	▲ 5,28	▲ 4,77	▲ 4,35
Din Kül. ve Ahl. Bil.	6	4	2	3,50	58	▲ 2,69	▲ 2,84	▲ 2,77
TYT Sosyal	30	18	8	16,00	53	▲ 14,36	▲ 13,73	▲ 11,63
Matematik	30	13	6	11,50	38	▲ 8,67	▲ 7,78	▲ 7,39
Fizik	10	1	3	0,25	3	▼ 1,12	▼ 1,22	▼ 1,22
Kimya	10	2	3	1,25	13	▲ 1,03	▼ 1,27	▲ 1,12
Biyoloji	10	7	3	6,25	63	▲ 2,80	▲ 2,13	▲ 1,36
TYT Fen	30	10	9	7,75	26	▲ 4,95	▲ 4,62	▲ 3,69
<b>Toplam:</b>	<b>120</b>	<b>54</b>	<b>37</b>	<b>44,75</b>	<b>37</b>	<b>▲ 41,20</b>	<b>▲ 37,69</b>	<b>▲ 31,80</b>

Soru No	123456789012345678901234567890
TYT Türkçe	aEAdDCbbedDACe EcCDca beB
Cevap Anahtarı	A BEADBCDEABEDCDACDBEACDADECDBB
TYT Sosyal	bBdC eBAeEE B CcEDDAeAeCcCaDC
Cevap Anahtarı	A EBECABBACEEABBDCCBDDAECECECEDC
TYT Matematik	CDCEADCBdBd b B acAD c
Cevap Anahtarı	A CDCEADCBDDCCADEBDCEBDACBADCD
TYT Fen	bD d cC eEe b CdebAACADA
Cevap Anahtarı	A EDCCDBAADCAEAEDECBCDECECDAACADA

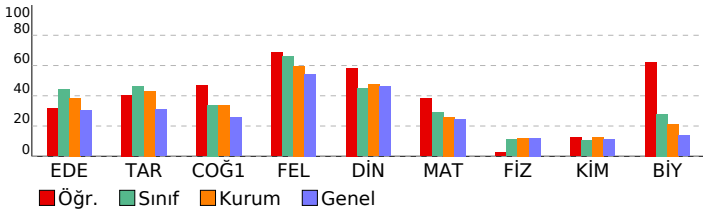

## 10. SINIF 1.SAYI

HATİP LİSESİ		DERSLERE GÖRE BAŞARI ANALİZİ	
<b>TYT Türkçe</b>			
<b>Edebiyat</b>	<b>S</b>	<b>D</b>	<b>Y B%</b>
Edebiyatın Diğer Alanlarla İlişkisi	1	0	1 0
Tiyatro Türleri	1	1	0 100
HİKÂYE	4	3	1 75
TÜRK DİLİ VE EDEBİYATINA GİRİŞ	1	1	0 100
İslamiyet'in Kabulünden Önceki Türk Şiiri	1	0	1 0
Geçiş Dönemi Türk Edebiyatı	2	2	0 100
Türk Edebiyatının Dönemleri	1	1	0 100
İSLAMİYET ÖNCESİ VE GEÇİŞ DÖNEMİ TÜRK EDEBİYATI	1	0	1 0
Türkçenin Tarihi Gelişimi	2	0	2 0
Dede Korkut Hikâyeleri	5	2	3 40
Halk Hikâyeleri	4	2	1 50
Dini Hikâyeler ve Kahramanlık Hikâyeleri	1	0	1 0
ÖĞRETİCİ METİNLER	2	0	1 0
Fecriyat Dönemi'nde Nesir	1	0	0 0
NOKTALAMA İŞARETLERİ	1	0	1 0
Virgöl	1	0	1 0
Parantez (Yay Ayrac)	1	1	0 100

<b>TYT Sosyal</b>			
<b>Tarih</b>	<b>S</b>	<b>D</b>	<b>Y B%</b>
1072-1308 Yılları Arasındaki Başlıca Siyasi Gelişmeler	1	0	1 0
Oğuz Göçleri ve Anadolu	2	2	0 100
Anadolu'nun İlk Fatihleri	1	0	1 0
Anadolu'nun Türkleşmesi	2	0	1 0
Haçlılar Karşısında Türkler	2	2	0 100
<b>Coğrafya-1</b>	<b>S</b>	<b>D</b>	<b>Y B%</b>
Dünya'nın İç Yapısı ve Levha Tektoniki	3	1	1 33
Jeolojik Zamanlar	1	1	0 100
İç Kuvvetler	1	0	0 0
Kayaçlar	2	2	0 100
Türkiye'de İç Kuvvetler	1	0	0 0
<b>Felsefe</b>	<b>S</b>	<b>D</b>	<b>Y B%</b>
Felsefenin Anlamı	4	3	1 75
FELSEFİYİ TANIMA	2	2	0 100
Felsefi Düşünce	2	1	1 50
<b>Din Kül. ve Ahl. Bil.</b>	<b>S</b>	<b>D</b>	<b>Y B%</b>
Allah'ın insan hayatındaki yeri ve önemini yorumlar.	3	2	1 67
Allah'ın varlığı ve birliği konusunda akli ve nakli delilleri analiz eder.	2	1	1 50
İsim ve sıfatlarının yansımalarıyla Allah'ı tanıır.	1	1	0 100

<b>TYT Matematik</b>			
<b>Matematik</b>	<b>S</b>	<b>D</b>	<b>Y B%</b>
Sıralama ve Seçme	5	5	0 100
n çeşit nesne ile oluşturulabilecek r li dizilişlerin (permütasyonların) kaç farklı şekilde yapılabileceğini hesaplar.	5	2	1 40
Sınırlı sayıda tekrarlayan nesnelerin dizilişlerini (permütasyonlarını) açıklayarak problemler çözer.	1	1	0 100
n elemanlı bir kümenin r tane elemanın kaç farklı şekilde seçilebileceğini hesaplar.	6	2	2 33
Binom açılımını yapar.	7	1	0 14
Olasılık kavramı ile ilgili uygulamalar yapar.	6	2	3 33

<b>TYT Fen</b>			
<b>Fizik</b>	<b>S</b>	<b>D</b>	<b>Y B%</b>
Elektrik akımı, direnç ve potansiyel farkı kavramlarını açıklar.	2	1	1 50
Kabir iletkenin direncinin bağlı olduğu değişkenleri analiz eder.	1	0	0 0
Elektrik akımı, direnç ve potansiyel farkı arasındaki ilişkiyi analiz eder.	4	0	1 0
Üreteçlerin seri ve paralel bağlanma gerekliliklerini açıklar.	1	0	0 0
Elektrik enerjisi ve elektriksel güç kavramlarını ilişkilendirir.	2	0	1 0
<b>Kimya</b>	<b>S</b>	<b>D</b>	<b>Y B%</b>
Kimyanın Temel Kanunları	10	2	3 20
<b>Biyoloji</b>	<b>S</b>	<b>D</b>	<b>Y B%</b>
Mitotik Evre	7	6	1 86
HÜCRE BÖLÜNMELERİ	1	0	1 0
İnterfaz	1	0	1 0
Eşeysiz Üreme	1	1	0 100

SINAV SONUÇ BELGESİ							
KAHRAMANMARAŞ / TÜRKÖĞLU / YEDİ GÜZEL ADAM ANADOLU İMAN							
Öğrenci		Numara		Sınıf			
ŞEVAL KARAGÖZ		976		10D			
Puan Türü	Puan	Genel Ort.	Dereceler				
			Snf	Kurum	İlçe	İl	Genel
TYT	▲ 293,525	236,540	3	9	9	9	877
Puanı Hesaplanan:			67	67	67	67	5041
Katılımlar:			16	67	67	67	5041

Ders	Soru	Doğru	Yanlış	Net	Başarı %	Sınıf Ort.	Kurum Ort.	Genel Ort.
Edebiyat	30	23	7	21,25	71	▲ 13,22	▲ 11,56	▲ 9,08
Tarih	8	1	3	0,25	3	▼ 3,69	▼ 3,45	▼ 2,47
Coğrafya-1	8	3	1	2,75	34	▲ 2,70	▲ 2,68	▲ 2,05
Felsefe	8	7	0	7,00	88	▲ 5,28	▲ 4,77	▲ 4,35
Din Kül. ve Ahl. Bil.	6	4	0	4,00	67	▲ 2,69	▲ 2,84	▲ 2,77
TYT Sosyal	30	15	4	14,00	47	▼ 14,36	▲ 13,73	▲ 11,63
Matematik	30	11	3	10,25	34	▲ 8,67	▲ 7,78	▲ 7,39
Fizik	10	2	2	1,50	15	▲ 1,12	▲ 1,22	▲ 1,22
Kimya	10	2	1	1,75	18	▲ 1,03	▲ 1,27	▲ 1,12
Biyoloji	10	3	2	2,50	25	▼ 2,80	▲ 2,13	▲ 1,36
TYT Fen	30	7	5	5,75	19	▲ 4,95	▲ 4,62	▲ 3,69
<b>Toplam:</b>	<b>120</b>	<b>56</b>	<b>19</b>	<b>51,25</b>	<b>43</b>	<b>▲ 41,20</b>	<b>▲ 37,69</b>	<b>▲ 31,80</b>

Soru No	1234567890123456789012345678901234567890
TYT Türkçe	BEADBCDCbbBceCDACDeEACDADaCeBB
Cevap Anahtarı	A BEADBCDCEABEDCDACDBEACDADECDBB
TYT Sosyal	bb ecCE bB CBDDAE EC C DC
Cevap Anahtarı	A EBECABBACEEABBDCCBDDAECECECEDC
TYT Matematik	CDCEbd DEa CcAD D
Cevap Anahtarı	A CDCEADCBDDCCAEEDCEBDACBADCD
TYT Fen	dD B d CA e D A bbA
Cevap Anahtarı	A EDCCDBAADCAEADECBCDECECDAACADA

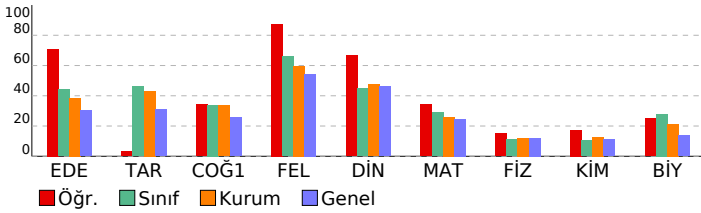

## 10. SINIF 1.SAYI

HATİP LİSESİ		DERSLERE GÖRE BAŞARI ANALİZİ	
<b>TYT Türkçe</b>			
<b>Edebiyat</b>		<b>S</b>	<b>D Y B%</b>
Edebiyatın Diğer Alanlarla İlişkisi		1	1 0 100
Tiyatro Türleri		1	1 0 100
HİKÂYE		4	4 0 100
TÜRK DİLİ VE EDEBİYATINA GİRİŞ		1	1 0 100
İslamiyet'in Kabulünden Önceki Türk Şiiri		1	1 0 100
Geçiş Dönemi Türk Edebiyatı		2	2 0 100
Türk Edebiyatının Dönemleri		1	1 0 100
İSLAMİYET ÖNCESİ VE GEÇİŞ DÖNEMİ TÜRK EDEBİYATI		1	1 0 1 0
Türkçenin Tarihi Gelişimi		2	2 1 1 50
Dede Korkut Hikâyeleri		5	3 2 60
Halk Hikâyeleri		4	3 1 75
Dini Hikâyeler ve Kahramanlık Hikâyeleri		1	1 0 100
ÖĞRETİCİ METİNLER		2	1 1 50
Fecriyat Dönemi'nde Nesir		1	1 0 100
NOKTALAMA İŞARETLERİ		1	0 1 0
Virgöl		1	1 0 100
Parantez (Yay Ayrac)		1	1 0 100

<b>TYT Sosyal</b>			
<b>Tarih</b>		<b>S</b>	<b>D Y B%</b>
1072-1308 Yılları Arasındaki Başlıca Siyasi Gelişmeler		1	0 1 0
Oğuz Göçleri ve Anadolu		2	1 0 50
Anadolu'nun İlk Fatihleri		1	0 0 0
Anadolu'nun Türkleşmesi		2	0 0 0
Haçlılar Karşısında Türkler		2	0 2 0
<b>Coğrafya-1</b>		<b>S</b>	<b>D Y B%</b>
Dünya'nın İç Yapısı ve Levha Tektoniği		3	2 1 67
Jeolojik Zamanlar		1	0 0 0
İç Kuvvetler		1	1 0 100
Kayaçlar		2	0 0 0
Türkiye'de İç Kuvvetler		1	0 0 0
<b>Felsefe</b>		<b>S</b>	<b>D Y B%</b>
Felsefenin Anlamı		4	4 0 100
FELSEFİYİ TANIMA		2	2 0 100
Felsefi Düşünce		2	1 0 50
<b>Din Kül. ve Ahl. Bil.</b>		<b>S</b>	<b>D Y B%</b>
Allah'ın varlığı ve birliği konusunda akli ve nakli delilleri analiz eder.		3	2 0 67
Allah'ın varlığı ve birliği konusunda akli ve nakli delilleri analiz eder.		2	1 0 50
İsim ve sıfatlarının yansımalarıyla Allah'ı tanıır.		1	1 0 100

<b>TYT Matematik</b>			
<b>Matematik</b>		<b>S</b>	<b>D Y B%</b>
Sıralama ve Seçme		5	4 0 80
n çeşit nesne ile oluşturulabilecek r li dizilişlerin (permütasyonların) kaç farklı şekilde yapılabileceğini hesaplar.		5	0 1 0
Sınırlı sayıda tekrarlayan nesnelerin dizilişlerini (permütasyonlarını) açıklayarak problemler çözer.		1	1 0 100
n elemanlı bir kümenin r tane elemanın kaç farklı şekilde seçilebileceğini hesaplar.		6	2 0 33
Binom açılımını yapar.		7	0 1 0
Olasılık kavramı ile ilgili uygulamalar yapar.		6	4 1 67

<b>TYT Fen</b>			
<b>Fizik</b>		<b>S</b>	<b>D Y B%</b>
Elektrik akımı, direnç ve potansiyel farkı kavramlarını açıklar.		2	1 1 50
Kabı bir iletkenin direncinin bağlı olduğu değişkenleri analiz eder.		1	0 0 0
Elektrik akımı, direnç ve potansiyel farkı arasındaki ilişkiyi analiz eder.		4	1 0 25
Üreteçlerin seri ve paralel bağlanma gerekçelerini açıklar.		1	0 0 0
Elektrik enerjisi ve elektriksel güç kavramlarını ilişkilendirir.		2	0 1 0

<b>Kimya</b>			
<b>Kimya</b>		<b>S</b>	<b>D Y B%</b>
Kimyanın Temel Kanunları		10	2 1 20
<b>Biyoloji</b>		<b>S</b>	<b>D Y B%</b>
Mitotik Evre		7	3 1 43
HÜCRE BÖLÜNMELERİ		1	0 0 0
İnterfaz		1	0 0 0
Eşeysiz Üreme		1	0 1 0

<b>SINAV SONUÇ BELGESİ</b>	<b>10. SINIF 1.SAYI</b>
KAHRAMANMARAŞ / TÜRKÖĞLU / YEDİ GÜZEL ADAM ANADOLU İMAN	HATİP LİSESİ <b>DERSLERE GÖRE BAŞARI ANALİZİ</b>

Öğrenci	Numara	Sınıf
SİMA TEKEREK	921	10D

Puan Türü	Puan	Genel Ort.	Dereceler				
			Snf	Kurum	İlçe	İl	Genel
TYT	▼ 205,434	236,540	16	62	62	62	3378
Puanı Hesaplanan:			67	67	67	67	5041
Katılımlar:			16	67	67	67	5041

Ders	Soru	Doğru	Yanlış	Net	Başarı %	Sınıf Ort.	Kurum Ort.	Genel Ort.
Edebiyat	30	11	6	9,50	32	▼ 13,22	▼ 11,56	▲ 9,08
Tarih	8	2	0	2,00	25	▼ 3,69	▼ 3,45	▼ 2,47
Coğrafya-1	8	1	2	0,50	6	▼ 2,70	▼ 2,68	▼ 2,05
Felsefe	8	4	1	3,75	47	▼ 5,28	▼ 4,77	▼ 4,35
Din Kül. ve Ahl. Bil.	6	0	0	0,00	0	▼ 2,69	▼ 2,84	▼ 2,77
TYT Sosyal	30	7	3	6,25	21	▼ 14,36	▼ 13,73	▼ 11,63
Matematik	30	6	5	4,75	16	▼ 8,67	▼ 7,78	▼ 7,39
Fizik	10	0	1	-0,25	-3	▼ 1,12	▼ 1,22	▼ 1,22
Kimya	10	1	0	1,00	10	▼ 1,03	▼ 1,27	▼ 1,12
Biyoloji	10	1	3	0,25	3	▼ 2,80	▼ 2,13	▼ 1,36
TYT Fen	30	2	4	1,00	3	▼ 4,95	▼ 4,62	▼ 3,69
<b>Toplam:</b>	<b>120</b>	<b>26</b>	<b>18</b>	<b>21,50</b>	<b>18</b>	▼ 41,20	▼ 37,69	▼ 31,80

Soru No	123456789012345678901234567890
TYT Türkçe	d AD AB DA DeEAC ceaC c
Cevap Anahtarı	A BEADBCDEABEDCDACDBEACDADECDBB
TYT Sosyal	EB C cb B cAEC
Cevap Anahtarı	A EBECABBACEEABBDCCBDDAECECECEDC
TYT Matematik	CDdE e B D c ac D
Cevap Anahtarı	A CDCEADCBDDCCADEBDCEBDACBADCD
TYT Fen	a C Cb b d
Cevap Anahtarı	A EDCCDBAADCAEAEDECEBDECECDAACADA

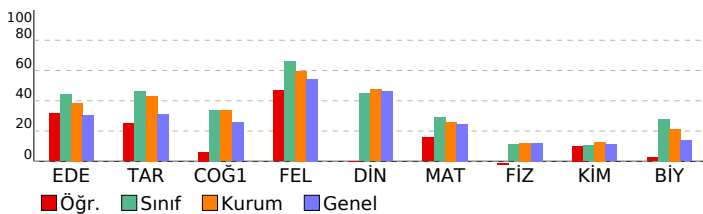

TYT Türkçe	S	D	Y	B%
<b>Edebiyat</b>	1	0	1	0
Edebiyatın Diğer Alanlarla İlişkisi	1	0	1	0
Tiyatro Türleri	1	0	0	0
<b>HİKÂYE</b>	4	3	0	75
TÜRK DİLİ VE EDEBİYATINA GİRİŞ	1	1	0	100
İslamiyet'in Kabulünden Önceki Türk Şiiri	1	0	0	0
Geçiş Dönemi Türk Edebiyatı	2	0	0	0
Türk Edebiyatının Dönemleri	1	0	0	0
İSLAMİYET ÖNCESİ VE GEÇİŞ DÖNEMİ TÜRK EDEBİYATI	1	0	0	0
Türkçenin Tarihi Gelişimi	2	2	0	100
Dede Korkut Hikâyeleri	5	2	0	40
Halk Hikâyeleri	4	1	2	25
Dini Hikâyeler ve Kahramanlık Hikâyeleri	1	1	0	100
<b>ÖĞRETİCİ METİNLER</b>	2	0	2	0
Fecriyat Dönemi'nde Nesir	1	1	0	100
<b>NOKTALAMA İŞARETLERİ</b>	1	0	0	0
Virgöl	1	0	0	0
Parantez (Yay Ayrac)	1	0	1	0

TYT Sosyal	S	D	Y	B%
<b>Tarih</b>	1	1	0	100
1072-1308 Yılları Arasındaki Başlıca Siyasi Gelişmeler	1	1	0	100
Oğuz Göçleri ve Anadolu	2	1	0	50
Anadolu'nun İlk Fatihleri	1	0	0	0
Anadolu'nun Türkleşmesi	2	0	0	0
Haçlılar Karşısında Türkler	2	0	0	0
<b>Coğrafya-1</b>	3	1	0	33
Dünya'nın İç Yapısı ve Levha Tektoniki	3	1	0	33
Jeolojik Zamanlar	1	0	0	0
İç Kuvvetler	1	0	0	0
Kayaçlar	2	0	1	0
Türkiye'de İç Kuvvetler	1	0	1	0
<b>Felsefe</b>	4	2	0	50
Felsefenin Anlamı	2	0	1	0
FELSEFİYİ TANIMA	2	0	1	0
Felsefi Düşünce	2	2	0	100
<b>Din Kül. ve Ahl. Bil.</b>	3	0	0	0
Allah'ın varlığı ve birliği konusunda akli ve nakli delilleri analiz eder.	2	0	0	0
Allah'ın varlığı ve birliği konusunda akli ve nakli delilleri analiz eder.	2	0	0	0
İsim ve sıfatlarının yansımalarıyla Allah'ı tanıır.	1	0	0	0

TYT Matematik	S	D	Y	B%
<b>Matematik</b>	5	4	1	80
Sıralama ve Seçme	5	1	0	20
n çeşit nesne ile oluşturulabilecek r li dizilişlerin (permütasyonların) kaç farklı şekilde yapılabileceğini hesaplar.	5	1	0	20
Sınırlı sayıda tekrarlayan nesnelerin dizilişlerini (permütasyonlarını) açıklayarak problemler çözer.	1	0	1	0
n elemanlı bir kümenin r tane elemanın kaç farklı şekilde seçilebileceğini hesaplar.	6	0	1	0
Binom açılımını yapar.	7	0	0	0
Olasılık kavramı ile ilgili uygulamalar yapar.	6	1	2	17

TYT Fen	S	D	Y	B%
<b>Fizik</b>	2	0	0	0
Elektrik akımı, direnç ve potansiyel farkı kavramlarını açıklar.	2	0	0	0
Katı bir iletkenin direncinin bağlı olduğu değişkenleri analiz eder.	1	0	0	0
Elektrik akımı, direnç ve potansiyel farkı arasındaki ilişkiyi analiz eder.	4	0	1	0
Üreteçlerin seri ve paralel bağlanma gerekçelerini açıklar.	1	0	0	0
Elektrik enerjisi ve elektriksel güç kavramlarını ilişkilendirir.	2	0	0	0
<b>Kimya</b>	10	1	0	10
Kimyanın Temel Kanunları	10	1	0	10
<b>Biyoloji</b>	7	1	1	14
Mitotik Evre	1	0	1	0
HÜCRE BÖLÜNMELERİ	1	0	1	0
İnterfaz	1	0	0	0
Eşeysiz Üreme	1	0	1	0



<b>SINAV SONUÇ BELGESİ</b>	<b>10. SINIF 1.SAYI</b>
KAHRAMANMARAŞ / TÜRKÖĞLU / YEDİ GÜZEL ADAM ANADOLU İMAN	HATİP LİSESİ <b>DERSLERE GÖRE BAŞARI ANALİZİ</b>

Öğrenci	Numara	Sınıf
YUSUF KALAY	978	10D

Puan Türü	Puan	Genel Ort.	Dereceler				
			Snf	Kurum	İlçe	İl	Genel
TYT	▲ 258,883	236,540	10	31	31	31	1675
Puanı Hesaplanan:			67	67	67	67	5041
Katılımlar:			16	67	67	67	5041

Ders	Soru	Doğru	Yanlış	Net	Başarı %	Sınıf Ort.	Kurum Ort.	Genel Ort.
Edebiyat	30	13	15	9,25	31	▼13,22	▼11,56	▲9,08
Tarih	8	5	2	4,50	56	▲3,69	▲3,45	▲2,47
Coğrafya-1	8	4	3	3,25	41	▲2,70	▲2,68	▲2,05
Felsefe	8	6	2	5,50	69	▲5,28	▲4,77	▲4,35
Din Kül. ve Ahl. Bil.	6	2	4	1,00	17	▼2,69	▼2,84	▼2,77
TYT Sosyal	30	17	11	14,25	48	▼14,36	▲13,73	▲11,63
Matematik	30	15	7	13,25	44	▲8,67	▲7,78	▲7,39
Fizik	10	2	5	0,75	8	▼1,12	▼1,22	▼1,22
Kimya	10	0	0	0,00	0	▼1,03	▼1,27	▼1,12
Biyoloji	10	3	5	1,75	18	▼2,80	▼2,13	▲1,36
TYT Fen	30	5	10	2,50	8	▼4,95	▼4,62	▼3,69
<b>Toplam:</b>	<b>120</b>	<b>50</b>	<b>43</b>	<b>39,25</b>	<b>33</b>	<b>▼41,20</b>	<b>▲37,69</b>	<b>▲31,80</b>

Soru No	123456789012345678901234567890
TYT Türkçe	beDcaACDbeaCeaBdaAa eDCbABEE D
Cevap Anahtarı	B ACDBEACDADECBBBEADBCEABEDCD
TYT Sosyal	bB AEbEBbBb* EdAAEdEdBDDaDdaEb
Cevap Anahtarı	B ABBAEBECBBDCEEAACECEBDDDECCEC
TYT Matematik	cd CBADCCDCDC DCBeDDadaA
Cevap Anahtarı	B DEBDCEBDACBADCDCEADCBDDCCCA
TYT Fen	bBdd Dea ACceeC b b
Cevap Anahtarı	B DBAADEDCCCECBDECAEADACADACECDA

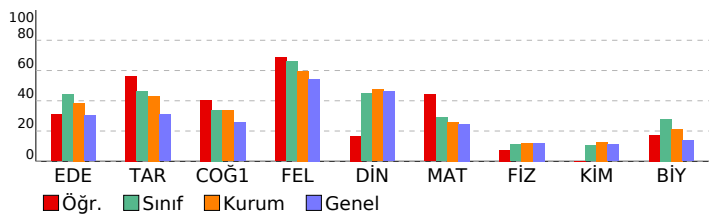

TYT Türkçe	S	D	Y	B%
<b>Edebiyat</b>				
Edebiyatın Diğer Alanlarla İlişkisi	1	0	1	0
Tiyatro Türleri	1	0	1	0
<b>HİKÂYE</b>	4	3	1	75
TÜRK DİLİ VE EDEBİYATINA GİRİŞ	1	0	1	0
İslamiyet'in Kabulünden Önceki Türk Şiiri	1	0	0	0
Geçiş Dönemi Türk Edebiyatı	2	1	1	50
Türk Edebiyatının Dönemleri	1	1	0	100
İSLAMİYET ÖNCESİ VE GEÇİŞ DÖNEMİ TÜRK EDEBİYATI	1	0	1	0
Türkçenin Tarihi Gelişimi	2	2	0	100
Dede Korkut Hikâyeleri	5	2	2	40
Halk Hikâyeleri	4	1	3	25
Dini Hikâyeler ve Kahramanlık Hikâyeleri	1	1	0	100
<b>ÖĞRETİCİ METİNLER</b>	2	0	2	0
Fecriyat Dönemi'nde Nesir	1	1	0	100
<b>NOKTALAMA İŞARETLERİ</b>	1	0	1	0
Virgöl	1	0	1	0
Parantez (Yay Ayracı)	1	1	0	100

TYT Sosyal	S	D	Y	B%
<b>Tarih</b>				
1072-1308 Yılları Arasındaki Başlıca Siyasi Gelişmeler	1	1	0	100
Oğuz Göçleri ve Anadolu	2	1	1	50
Anadolu'nun İlk Fatihleri	1	1	0	100
Anadolu'nun Türkleşmesi	2	1	1	50
Haçlılar Karşısında Türkler	2	1	0	50
<b>Coğrafya-1</b>				
Dünya'nın İç Yapısı ve Levha Tektoniji	3	2	0	67
Jeolojik Zamanlar	1	0	1	0
İç Kuvvetler	1	1	0	100
Kayaçlar	2	1	1	50
Türkiye'de İç Kuvvetler	1	0	1	0
<b>Felsefe</b>				
Felsefenin Anlamı	4	3	1	75
FELSEFİYİ TANIMA	2	2	0	100
Felsefi Düşünce	2	1	1	50
<b>Din Kül. ve Ahl. Bil.</b>				
Allah'ın insan hayatındaki yeri ve önemini yorumlar.	3	0	3	0
Allah'ın varlığı ve birliği konusunda akli ve nakli delilleri analiz eder.	2	2	0	100
İsim ve sıfatlarının yansımalarıyla Allah'ı tanıır.	1	0	1	0

TYT Matematik	S	D	Y	B%
<b>Matematik</b>				
Sıralama ve Seçme	5	4	1	80
n çeşit nesne ile oluşturulabilecek r li dizilişlerin (permütasyonların) kaç farklı şekilde yapılabileceğini hesaplar.	5	2	2	40
Sınırlı sayıda tekrarlayan nesnelerin dizilişlerini (permütasyonlarını) açıklayarak problemler çözer.	1	1	0	100
n elemanlı bir kümenin r tane elemanın kaç farklı şekilde seçilebileceğini hesaplar.	6	3	3	50
Binom açılımını yapar.	7	0	0	0
Olasılık kavramı ile ilgili uygulamalar yapar.	6	5	1	83

TYT Fen	S	D	Y	B%
<b>Fizik</b>				
Elektrik akımı, direnç ve potansiyel farkı kavramlarını açıklar.	2	1	0	50
Kabı bir iletkenin direncinin bağlı olduğu değişkenleri analiz eder.	1	0	1	0
Elektrik akımı, direnç ve potansiyel farkı arasındaki ilişkiyi analiz eder.	4	1	2	25
Üreteçlerin seri ve paralel bağlanma gerekçelerini açıklar.	1	0	1	0
Elektrik enerjisi ve elektriksel güç kavramlarını ilişkilendirir.	2	0	1	0
<b>Kimya</b>				
Kimyanın Temel Kanunları	10	0	0	0
<b>Biyoloji</b>				
Mitotik Evre	7	3	3	43
HÜCRE BÖLÜNMELERİ	1	0	0	0
İnterfaz	1	0	1	0
Eşeysiz Üreme	1	0	1	0

# SINAV SONUÇ BELGESİ

## 10. SINIF 1.SAYI

### KAHRAMANMARAŞ / TÜRKÖĞLU / YEDİ GÜZEL ADAM ANADOLU İMAN HATİP LİSESİ DERSLERE GÖRE BAŞARI ANALİZİ

Öğrenci	Numara	Sınıf
ZEYNEP BOZDAĞ	987	10D

Puan Türü	Puan	Genel Ort.	Dereceler				
			Snf	Kurum	İlçe	İl	Genel
TYT	▲ 261,731	236,540	7	27	27	27	1596
Puanı Hesaplanan:			67	67	67	67	5041
Katılımlar:			16	67	67	67	5041

Ders	Soru	Doğru	Yanlış	Net	Başarı %	Sınıf Ort.	Kurum Ort.	Genel Ort.
Edebiyat	30	19	7	17,25	58	▲ 13,22	▲ 11,56	▲ 9,08
Tarih	8	1	2	0,50	6	▼ 3,69	▼ 3,45	▼ 2,47
Coğrafya-1	8	2	2	1,50	19	▼ 2,70	▼ 2,68	▼ 2,05
Felsefe	8	7	0	7,00	88	▲ 5,28	▲ 4,77	▲ 4,35
Din Kül. ve Ahl. Bil.	6	3	2	2,50	42	▼ 2,69	▼ 2,84	▼ 2,77
TYT Sosyal	30	13	6	11,50	38	▼ 14,36	▼ 13,73	▼ 11,63
Matematik	30	7	4	6,00	20	▼ 8,67	▼ 7,78	▼ 7,39
Fizik	10	2	1	1,75	18	▲ 1,12	▲ 1,22	▲ 1,22
Kimya	10	3	3	2,25	23	▲ 1,03	▲ 1,27	▲ 1,12
Biyoloji	10	2	1	1,75	18	▼ 2,80	▼ 2,13	▲ 1,36
TYT Fen	30	7	5	5,75	19	▲ 4,95	▲ 4,62	▲ 3,69
<b>Toplam:</b>	<b>120</b>	<b>46</b>	<b>22</b>	<b>40,50</b>	<b>34</b>	<b>▼ 41,20</b>	<b>▲ 37,69</b>	<b>▲ 31,80</b>

Soru No	123456789012345678901234567890
---------	--------------------------------

TYT Türkçe	A DeEACDceaCeBBBEADBCDb cDCD
------------	------------------------------

Cevap Anahtarı	B ACDBEACDADECBDBBEADBCDEABEDCD
----------------	---------------------------------

TYT Sosyal	e bB B Cdc AE ECBDD DbCcC
------------	---------------------------

Cevap Anahtarı	B ABBAEBECBBDCEEAACECBDDDCCEC
----------------	-------------------------------

TYT Matematik	eb CB DbDCDdE
---------------	---------------

Cevap Anahtarı	B DEBDCEBDACBADCDCEADCBDDCCCA
----------------	-------------------------------

TYT Fen	DCa d ECc AcA b C
---------	-------------------

Cevap Anahtarı	B DBAADEDCCCECBDECAEADACADACECDA
----------------	----------------------------------

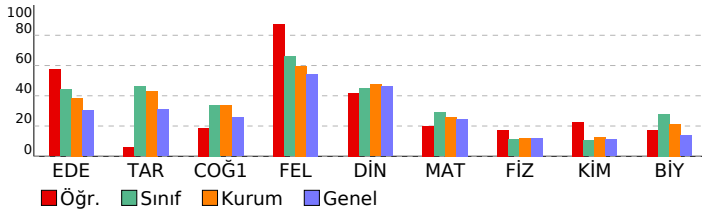

TYT Türkçe	S	D	Y	B%
<b>Edebiyat</b>				
Edebiyatın Diğer Alanlarla İlişkisi	1	1	0	100
Tiyatro Türleri	1	1	0	100
HİKÂYE	4	4	0	100
TÜRK DİLİ VE EDEBİYATINA GİRİŞ	1	1	0	100
İslamiyet'in Kabulünden Önceki Türk Şiiri	1	1	0	100
Geçiş Dönemi Türk Edebiyatı	2	1	1	50
Türk Edebiyatının Dönemleri	1	1	0	100
İSLAMİYET ÖNCESİ VE GEÇİŞ DÖNEMİ TÜRK EDEBİYATI	1	0	0	0
Türkçenin Tarihi Gelişimi	2	0	0	0
Dede Korkut Hikâyeleri	5	4	1	80
Halk Hikâyeleri	4	1	2	25
Dini Hikâyeler ve Kahramanlık Hikâyeleri	1	1	0	100
ÖĞRETİCİ METİNLER	2	0	2	0
Fecriyat Dönemi'nde Nesir	1	1	0	100
NOKTALAMA İŞARETLERİ	1	0	1	0
Virgöl	1	1	0	100
Parantez (Yay Ayrac)	1	1	0	100

TYT Sosyal	S	D	Y	B%
<b>Tarih</b>				
1072-1308 Yılları Arasındaki Başlıca Siyasi Gelişmeler	1	0	1	0
Oğuz Göçleri ve Anadolu	2	1	0	50
Anadolu'nun İlk Fatihleri	1	0	0	0
Anadolu'nun Türkleşmesi	2	0	0	0
Haçlılar Karşısında Türkler	2	0	1	0
<b>Coğrafya-1</b>				
Dünya'nın İç Yapısı ve Levha Tektoniği	3	1	1	33
Jeolojik Zamanlar	1	0	1	0
İç Kuvvetler	1	1	0	100
Kayaçlar	2	0	0	0
Türkiye'de İç Kuvvetler	1	0	0	0
<b>Felsefe</b>				
Felsefenin Anlamı	4	4	0	100
FELSEFİYİ TANIMA	2	2	0	100
Felsefi Düşünce	2	1	0	50
<b>Din Kül. ve Ahl. Bil.</b>				
Allah inancının insan hayatındaki yeri ve önemini yorumlar.	3	2	0	67
Allah'ın varlığı ve birliği konusunda akli ve nakli delilleri analiz eder.	2	1	1	50
İsim ve sıfatlarının yansımalarıyla Allah'ı tanıır.	1	0	1	0

TYT Matematik	S	D	Y	B%
<b>Matematik</b>				
Sıralama ve Seçme	5	3	1	60
n çeşit nesne ile oluşturulabilecek r li dizilişlerin (permütasyonların) kaç farklı şekilde yapılabileceğini hesaplar.	5	0	0	0
Sınırlı sayıda tekrarlayan nesnelerin dizilişlerini (permütasyonlarını) açıklayarak problemler çözer.	1	0	0	0
n elemanlı bir kümenin r tane elemanın kaç farklı şekilde seçilebileceğini hesaplar.	6	0	2	0
Binom açılımını yapar.	7	0	0	0
Olasılık kavramı ile ilgili uygulamalar yapar.	6	4	1	67

TYT Fen	S	D	Y	B%
<b>Fizik</b>				
Elektrik akımı, direnç ve potansiyel farkı kavramlarını açıklar.	2	1	0	50
Katı bir iletkenin direncininin bağlı olduğu değişkenleri analiz eder.	1	1	0	100
Elektrik akımı, direnç ve potansiyel farkı arasındaki ilişkiyi analiz eder.	4	0	1	0
Üreteçlerin seri ve paralel bağlanma gerekçelerini açıklar.	1	0	0	0
Elektrik enerjisi ve elektriksel güç kavramlarını ilişkilendirir.	2	0	0	0
<b>Kimya</b>				
Kimyanın Temel Kanunları	10	3	3	30
<b>Biyoloji</b>				
Mitotik Evre	7	2	0	29
HÜCRE BÖLÜNMELERİ	1	0	0	0
İnterfaz	1	0	0	0
Eşeysiz Üreme	1	0	1	0