

OKUL SÖZEL TEST BAZLI NET LİSTESİ (Puan-1 sıralı)

KATILIMLAR

İL		İLÇE		OKUL						SINAV ADI						Okul	İlçe	İl	Genel						
KAHRAMANMARAŞ		TÜRKOĞLU		YEDİ GÜZEL ADAM ANADOLU İMAM HATİP LİSESİ						11. SINIF GÜÇLENDİREN KURUMSAL DENEME-						50	102	816	6795						
Sıra	Ö.No	İsim	Sınıf	TYT Türkçe			TYT Sosyal			TYT Matematik			TYT Fen			Toplam			TYT						
				D	Y	N	D	Y	N	D	Y	N	D	Y	N	D	Y	N	Puan	Sn	Okul	İlçe	İl	Genel	
Genel Ortalama				9,7	10,4	7,12	9,3	8,6	7,15	5,3	5,9	3,78	5,3	5,7	3,89	29,6	30,7	21,94	207,190						
Okul Ortalaması				10,1	5,7	8,71	11,5	5,5	10,12	5,2	4,5	4,04	4,8	3,2	3,97	31,6	19,0	26,84	221,710						
1	382	NESİBE SU CEYHAN	11A	13	3	12,25	8	0	8,00	13	4	12,00	19	5	17,75	53	12	50,00	291,418	1	1	1	102	468	
2	347	ELİF AKGÜL	11A	6	0	6,00	9	0	9,00	20	5	18,75	16	9	13,75	51	14	47,50	284,555	2	2	2	109	541	
3	305	EBRAR ERGÜVEN	11B	18	9	15,75	18	8	16,00	8	4	7,00				44	21	38,75	256,435	1	3	3	134	1027	
4	0	BERAT KUZU	11B	15	8	13,00	24	6	22,50	5	10	2,50				44	24	38,00	254,538	2	4	4	139	1075	
5	323	HATİCE KÜBRA ÇELİK	11B	15	10	12,50	20	8	18,00	7	9	4,75				42	27	35,25	246,337	3	5	5	149	1303	
6	326	SELBİNAZ GÜNTÜRK	11A				9	2	8,50	16	2	15,50	13	11	10,25	38	15	34,25	245,366	3	6	6	151	1336	
7	304	İLAYDA ÇINAR	11A							18	1	17,75	17	3	16,25	35	4	34,00	244,854	4	7	7	155	1351	
8	320	MEDİNE ŞANLI	11C	17	8	15,00	18	5	16,75	3	1	2,75				38	14	34,50	243,757	1	8	8	158	1389	
9	316	RAHİME SİVRİKAYA	11C	19	8	17,00	20	10	17,50							39	18	34,50	243,497	2	9	9	159	1398	
10	386	HATİCE AKKUŞ	11B	20	8	18,00	19	11	16,25							39	19	34,25	242,616	4	10	10	161	1436	
11	313	ZEYNEP DEMİR	11C	11	9	8,75	20	4	19,00	7	4	6,00				38	17	33,75	242,315	3	11	11	162	1448	
12	402	MUHAMMED HACI	11C	17	8	15,00	19	9	16,75	3	3	2,25				39	20	34,00	242,254	4	12	12	163	1452	
13	379	İLKNUZ ZORBA	11B	17	9	14,75	20	10	17,50	2	4	1,00				39	23	33,25	240,032	5	13	13	166	1529	
14	333	AHMET BOZDOĞAN	11B	14	8	12,00	20	7	18,25	4	7	2,25				38	22	32,50	238,135	6	14	14	171	1593	
15	393	SARIYE ORÇAN	11A							20	4	19,00	16	13	12,75	36	17	31,75	237,951	5	15	15	172	1596	
16	319	NİSA AKÇAM	11B	17	10	14,50	19	9	16,75	2	3	1,25				38	22	32,50	237,810	7	16	16	173	1600	
17	299	SİMAY ORÇAN	11C	16	5	14,75	18	5	16,75	1	0	1,00				35	10	32,50	237,778	5	17	17	174	1601	
18	350	ZEHRA KUMRU	11C	17	9	14,75	19	9	16,75	0	1	-0,25	1	1	0,75	37	20	32,00	236,305	6	18	18	180	1655	
19	501	KEVSR	11C	16	4	15,00	15	7	13,25	4	1	3,75				35	12	32,00	236,242	7	19	19	181	1658	
20	348	GÜLSÜM NUR ÖZKAN	11A	14	1	13,75	8	5	6,75	3	8	1,00	13	11	10,25	38	25	31,75	236,063	6	20	20	182	1669	
21	337	AYSİMA İLERİ	11B	18	9	15,75	20	9	17,75	0	7	-1,75				38	25	31,75	235,393	8	21	21	184	1688	
22	318	NUR KALLI	11A	9	7	7,25	8	1	7,75	5	1	4,75	12	7	10,25	34	16	30,00	231,648	7	22	22	190	1809	
23	389	GÜL TAŞDEMİR	11B	16	9	13,75	19	11	16,25	1	3	0,25				36	23	30,25	231,144	9	23	23	191	1827	
24	356	ALİ ENGİN TÜRKMEN	11B	13	11	10,25	21	8	19,00	2	7	0,25				36	26	29,50	229,345	10	24	24	197	1904	
25	344	SEBİHA GÜL ARDIÇ	11A	10	2	9,50				13	5	11,75	10	8	8,00	33	15	29,25	229,011	8	25	26	199	1921	
26	365	SEMRA YILDIRIM	11C	12	12	9,00	17	11	14,25	6	5	4,75	0	1	-0,25	35	29	27,75	224,237	8	26	28	220	2118	
27	335	SEVDE BAYANA	11B	15	8	13,00	18	10	15,50	0	3	-0,75				33	21	27,75	223,727	11	27	30	225	2141	
28	400	MERVE GÖK	11B	16	6	14,50	17	8	15,00	0	7	-1,75				33	21	27,75	223,532	12	28	31	226	2152	
29	357	METİN GÜNEL	11C	12	3	11,25	16	7	14,25	2	0	2,00				30	10	27,50	223,203	9	29	32	228	2170	
30	120	DÖNE ÇAKIROĞLU	11B	10	12	7,00	19	8	17,00	3	2	2,50				32	22	26,50	220,749	13	30	33	248	2281	
31	307	BÜŞRA ORÇAN	11A							14	10	11,50	16	9	13,75	30	19	25,25	218,452	9	31	35	256	2397	
32	345	SAADET ORÇAN	11C	16	4	15,00	12	9	9,75	1	0	1,00				29	13	25,75	217,455	10	32	36	258	2444	
33	322	FATMA NUR BOZOKUL	11A							11	9	8,75	18	8	16,00	29	17	24,75	217,039	10	33	38	265	2470	
34	351	VİLDAN KISA	11B	14	10	11,50	17	13	13,75							31	23	25,25	216,407	14	34	39	271	2504	
35	375	ŞEVVAL KOZAN	11C	10	10	7,50	17	6	15,50	2	1	1,75	0	1	-0,25	29	18	24,50	214,662	11	35	40	281	2591	
36	330	SILA YAKAR	11B	14	11	11,25	14	13	10,75	2	1	1,75				30	25	23,75	211,930	15	36	41	303	2734	
37	372	NİLGÜN KOÇYİĞİT	11A	5	2	4,50	1	1	0,75	8	11	5,25	14	9	11,75	28	23	22,25	208,769	11	37	44	326	2905	
38	368	SUDE GÜNTÜRK	11B	10	10	7,50	17	8	15,00	1	4	0,00				28	22	22,50	208,660	16	38	45	327	2913	
39	359	BERAT CAN CEVİZ	11B	12	8	10,00	15	12	12,00	2	5	0,75	0	1	-0,25	29	26	22,50	208,325	17	39	46	330	2934	
40	321	FATMANUR GÖZEL	11B							7	10	4,50	19	9	16,75	26	19	21,25	206,548	18	40	49	348	3026	
41	369	AYŞE LİMON	11B	12	12	9,00	14	8	12,00							26	20	21,00	203,956	19	41	50	371	3197	
42	352	YAREN KALLI	11A							11	9	8,75	13	13	9,75	24	22	18,50	198,001	12	42	53	425	3522	
43	325	ZEHRA TÜRKMEN	11A	9	2	8,50				7	8	5,00	4	2	3,50	20	12	17,00	192,137	13	43	58	470	3823	
44	0	KİFAYETNUR	11A	6	9	3,75	1	4	0,00	6	6	4,50	9	9	6,75	22	28	15,00	186,873	14	44	63	518	4162	
45	380	IRMAK GÜL	11A							7	5	5,75	7	3	6,25	14	8	12,00	178,322	15	45	74	602	4671	
46	152	EMİRHAN ÖZBEK	11B	6	12	3,00	8	11	5,25	2	9	-0,25	4	3	3,25	20	35	11,25	175,558	20	46	75	615	4814	
47	355	ÖKKEŞ NAR	11A							7	14	3,50	10	12	7,00	17	26	10,50	173,843	16	47	79	631	4911	
48	308	ESRA NUR ÇALHAN	11A							3	14	-0,50	8	14	4,50	11	28	4,00	154,204	17	48	92	742	5824	

OKUL SÖZEL TEST BAZLI NET LİSTESİ (Puan-1 sıralı)

İL		İLÇE		OKUL						SINAV ADI						KATILIMLAR								
İL		İLÇE		OKUL						SINAV ADI						Okul	İlçe	İl	Genel					
KAHRAMANMARAŞ		TÜRKOĞLU		YEDİ GÜZEL ADAM ANADOLU İMAM HATİP LİSESİ						11. SINIF GÜÇLENDİREN KURUMSAL DENEME-						50	102	816	6795					
Sıra	Ö.No	İsim	Sınıf	TYT Türkçe			TYT Sosyal			TYT Matematik			TYT Fen			Toplam			TYT					
				D	Y	N	D	Y	N	D	Y	N	D	Y	N	D	Y	N	Puan	Sn	Okul	İlçe	İl	Genel
Genel Ortalama				9,7	10,4	7,12	9,3	8,6	7,15	5,3	5,9	3,78	5,3	5,7	3,89	29,6	30,7	21,94	207,190					
Okul Ortalaması				10,1	5,7	8,71	11,5	5,5	10,12	5,2	4,5	4,04	4,8	3,2	3,97	31,6	19,0	26,84	221,710					

TESTLERİ NET ORTALAMALARINA GÖRE KIYASLAMA

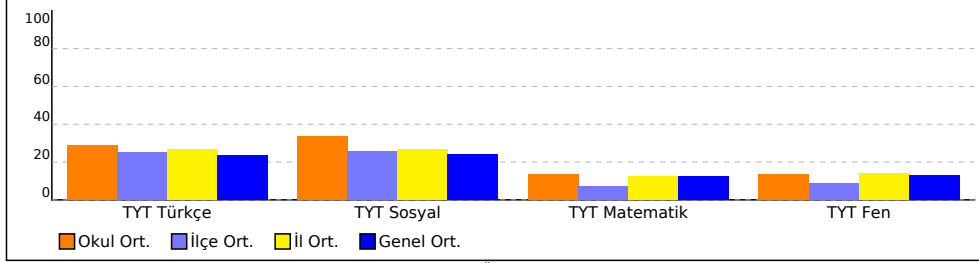

PUAN ORT. GÖRE KIYAS

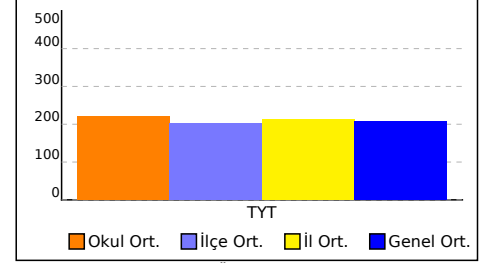

NET ORTALAMASINA GÖRE ŞUBE KARŞILAŞTIRMA

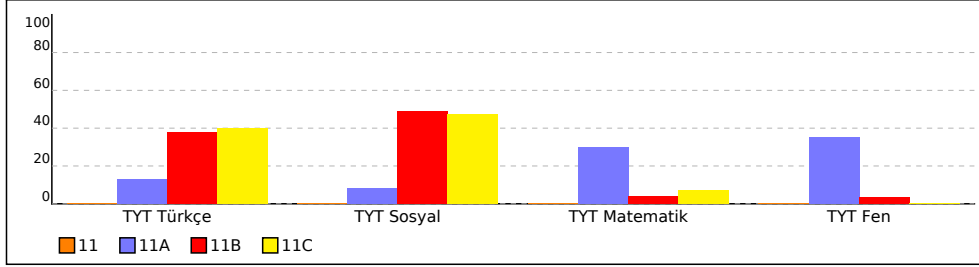

PUANA GÖRE ŞUBE KIYAS

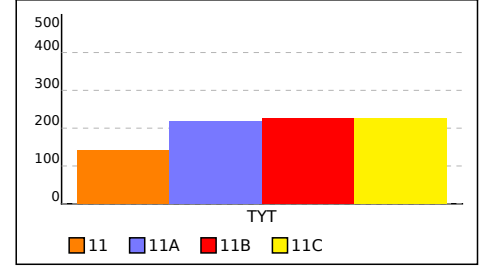

OKUL SAYISAL TEST BAZLI NET LİSTESİ (Puan-1 sıralı)

KATILIMLAR

İL		İLÇE		OKUL						SINAV ADI						Okul	İlçe	İl	Genel						
KAHRAMANMARAŞ		TÜRKOĞLU		YEDİ GÜZEL ADAM ANADOLU İMAM HATİP LİSESİ						11. SINIF GÜÇLENDİREN KURUMSAL DENEME-						50	102	816	6795						
Sıra	Ö.No	İsim	Sınıf	TYT Türkçe			TYT Sosyal			TYT Matematik			TYT Fen			Toplam			TYT						
				D	Y	N	D	Y	N	D	Y	N	D	Y	N	D	Y	N	Puan	Sn	Okul	İlçe	İl	Genel	
Genel Ortalama				9,7	10,4	7,12	9,3	8,6	7,15	5,3	5,9	3,78	5,3	5,7	3,89	29,6	30,7	21,94	207,190						
Okul Ortalaması				10,1	5,7	8,71	11,5	5,5	10,12	5,2	4,5	4,04	4,8	3,2	3,97	31,6	19,0	26,84	221,710						
1	382	NESİBE SU CEYHAN	11A	13	3	12,25	8	0	8,00	13	4	12,00	19	5	17,75	53	12	50,00	291,418	1	1	1	102	468	
2	347	ELİF AKGÜL	11A	6	0	6,00	9	0	9,00	20	5	18,75	16	9	13,75	51	14	47,50	284,555	2	2	2	109	541	
3	305	EBRAR ERGÜVEN	11B	18	9	15,75	18	8	16,00	8	4	7,00				44	21	38,75	256,435	1	3	3	134	1027	
4	0	BERAT KUZU	11B	15	8	13,00	24	6	22,50	5	10	2,50				44	24	38,00	254,538	2	4	4	139	1075	
5	323	HATİCE KÜBRA ÇELİK	11B	15	10	12,50	20	8	18,00	7	9	4,75				42	27	35,25	246,337	3	5	5	149	1303	
6	326	SELBİNAZ GÜNTÜRK	11A				9	2	8,50	16	2	15,50	13	11	10,25	38	15	34,25	245,366	3	6	6	151	1336	
7	304	İLAYDA ÇINAR	11A							18	1	17,75	17	3	16,25	35	4	34,00	244,854	4	7	7	155	1351	
8	320	MEDİNE ŞANLI	11C	17	8	15,00	18	5	16,75	3	1	2,75				38	14	34,50	243,757	1	8	8	158	1389	
9	316	RAHİME SİVRİKAYA	11C	19	8	17,00	20	10	17,50							39	18	34,50	243,497	2	9	9	159	1398	
10	386	HATİCE AKKUŞ	11B	20	8	18,00	19	11	16,25							39	19	34,25	242,616	4	10	10	161	1436	
11	313	ZEYNEP DEMİR	11C	11	9	8,75	20	4	19,00	7	4	6,00				38	17	33,75	242,315	3	11	11	162	1448	
12	402	MUHAMMED HACI	11C	17	8	15,00	19	9	16,75	3	3	2,25				39	20	34,00	242,254	4	12	12	163	1452	
13	379	İLKNUZ ZORBA	11B	17	9	14,75	20	10	17,50	2	4	1,00				39	23	33,25	240,032	5	13	13	166	1529	
14	333	AHMET BOZDOĞAN	11B	14	8	12,00	20	7	18,25	4	7	2,25				38	22	32,50	238,135	6	14	14	171	1593	
15	393	SARIYE ORÇAN	11A							20	4	19,00	16	13	12,75	36	17	31,75	237,951	5	15	15	172	1596	
16	319	NİSA AKÇAM	11B	17	10	14,50	19	9	16,75	2	3	1,25				38	22	32,50	237,810	7	16	16	173	1600	
17	299	SİMAY ORÇAN	11C	16	5	14,75	18	5	16,75	1	0	1,00				35	10	32,50	237,778	5	17	17	174	1601	
18	350	ZEHRA KUMRU	11C	17	9	14,75	19	9	16,75	0	1	-0,25	1	1	0,75	37	20	32,00	236,305	6	18	18	180	1655	
19	501	KEVSR	11C	16	4	15,00	15	7	13,25	4	1	3,75				35	12	32,00	236,242	7	19	19	181	1658	
20	348	GÜLSÜM NUR ÖZKAN	11A	14	1	13,75	8	5	6,75	3	8	1,00	13	11	10,25	38	25	31,75	236,063	6	20	20	182	1669	
21	337	AYSİMA İLERİ	11B	18	9	15,75	20	9	17,75	0	7	-1,75				38	25	31,75	235,393	8	21	21	184	1688	
22	318	NUR KALLI	11A	9	7	7,25	8	1	7,75	5	1	4,75	12	7	10,25	34	16	30,00	231,648	7	22	22	190	1809	
23	389	GÜL TAŞDEMİR	11B	16	9	13,75	19	11	16,25	1	3	0,25				36	23	30,25	231,144	9	23	23	191	1827	
24	356	ALİ ENGİN TÜRKMEN	11B	13	11	10,25	21	8	19,00	2	7	0,25				36	26	29,50	229,345	10	24	24	197	1904	
25	344	SEBİHA GÜL ARDIÇ	11A	10	2	9,50				13	5	11,75	10	8	8,00	33	15	29,25	229,011	8	25	26	199	1921	
26	365	SEMRA YILDIRIM	11C	12	12	9,00	17	11	14,25	6	5	4,75	0	1	-0,25	35	29	27,75	224,237	8	26	28	220	2118	
27	335	SEVDE BAYANA	11B	15	8	13,00	18	10	15,50	0	3	-0,75				33	21	27,75	223,727	11	27	30	225	2141	
28	400	MERVE GÖK	11B	16	6	14,50	17	8	15,00	0	7	-1,75				33	21	27,75	223,532	12	28	31	226	2152	
29	357	METİN GÜNEL	11C	12	3	11,25	16	7	14,25	2	0	2,00				30	10	27,50	223,203	9	29	32	228	2170	
30	120	DÖNE ÇAKIROĞLU	11B	10	12	7,00	19	8	17,00	3	2	2,50				32	22	26,50	220,749	13	30	33	248	2281	
31	307	BÜŞRA ORÇAN	11A							14	10	11,50	16	9	13,75	30	19	25,25	218,452	9	31	35	256	2397	
32	345	SAADET ORÇAN	11C	16	4	15,00	12	9	9,75	1	0	1,00				29	13	25,75	217,455	10	32	36	258	2444	
33	322	FATMA NUR BOZOKUL	11A							11	9	8,75	18	8	16,00	29	17	24,75	217,039	10	33	38	265	2470	
34	351	VİLDAN KISA	11B	14	10	11,50	17	13	13,75							31	23	25,25	216,407	14	34	39	271	2504	
35	375	ŞEVVAL KOZAN	11C	10	10	7,50	17	6	15,50	2	1	1,75	0	1	-0,25	29	18	24,50	214,662	11	35	40	281	2591	
36	330	SILA YAKAR	11B	14	11	11,25	14	13	10,75	2	1	1,75				30	25	23,75	211,930	15	36	41	303	2734	
37	372	NİLGÜN KOÇYİĞİT	11A	5	2	4,50	1	1	0,75	8	11	5,25	14	9	11,75	28	23	22,25	208,769	11	37	44	326	2905	
38	368	SUDE GÜNTÜRK	11B	10	10	7,50	17	8	15,00	1	4	0,00				28	22	22,50	208,660	16	38	45	327	2913	
39	359	BERAT CAN CEVİZ	11B	12	8	10,00	15	12	12,00	2	5	0,75	0	1	-0,25	29	26	22,50	208,325	17	39	46	330	2934	
40	321	FATMANUR GÖZEL	11B							7	10	4,50	19	9	16,75	26	19	21,25	206,548	18	40	49	348	3026	
41	369	AYŞE LİMON	11B	12	12	9,00	14	8	12,00							26	20	21,00	203,956	19	41	50	371	3197	
42	352	YAREN KALLI	11A							11	9	8,75	13	13	9,75	24	22	18,50	198,001	12	42	53	425	3522	
43	325	ZEHRA TÜRKMEN	11A	9	2	8,50				7	8	5,00	4	2	3,50	20	12	17,00	192,137	13	43	58	470	3823	
44	0	KİFAYETNUR	11A	6	9	3,75	1	4	0,00	6	6	4,50	9	9	6,75	22	28	15,00	186,873	14	44	63	518	4162	
45	380	IRMAK GÜL	11A							7	5	5,75	7	3	6,25	14	8	12,00	178,322	15	45	74	602	4671	
46	152	EMİRHAN ÖZBEK	11B	6	12	3,00	8	11	5,25	2	9	-0,25	4	3	3,25	20	35	11,25	175,558	20	46	75	615	4814	
47	355	ÖKKEŞ NAR	11A							7	14	3,50	10	12	7,00	17	26	10,50	173,843	16	47	79	631	4911	
48	308	ESRA NUR ÇALHAN	11A							3	14	-0,50	8	14	4,50	11	28	4,00	154,204	17	48	92	742	5824	

OKUL SAYISAL TEST BAZLI NET LİSTESİ (Puan-1 sıralı)

														KATILIMLAR										
														Okul	İlçe	İl	Genel							
İL	İLÇE	OKUL						SINAV ADI						Okul	İlçe	İl	Genel							
KAHRAMANMARAS		TÜRKOĞLU		YEDİ GÜZEL ADAM ANADOLU İMAM HATİP LİSESİ						11. SINIF GÜÇLENDİREN KURUMSAL DENEME-						50	102	816	6795					
Sıra	Ö.No	İsim	Sınıf	TYT Türkçe			TYT Sosyal			TYT Matematik			TYT Fen			Toplam			TYT					
				D	Y	N	D	Y	N	D	Y	N	D	Y	N	D	Y	N	Puan	Sn	Okul	İlçe	İl	Genel
Genel Ortalama				9,7	10,4	7,12	9,3	8,6	7,15	5,3	5,9	3,78	5,3	5,7	3,89	29,6	30,7	21,94	207,190					
Okul Ortalaması				10,1	5,7	8,71	11,5	5,5	10,12	5,2	4,5	4,04	4,8	3,2	3,97	31,6	19,0	26,84	221,710					

TESTLERİ NET ORTALAMALARINA GÖRE KIYASLAMA

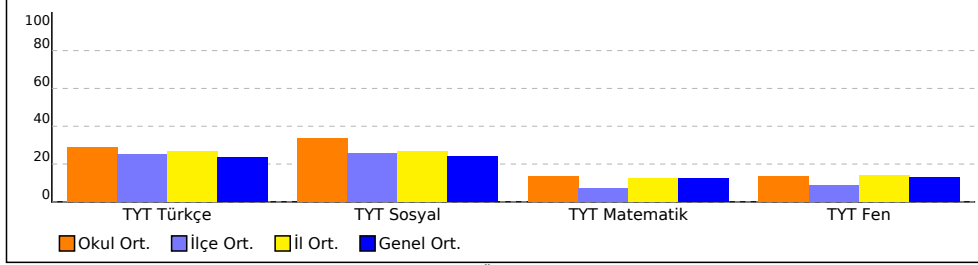

PUAN ORT. GÖRE KIYAS

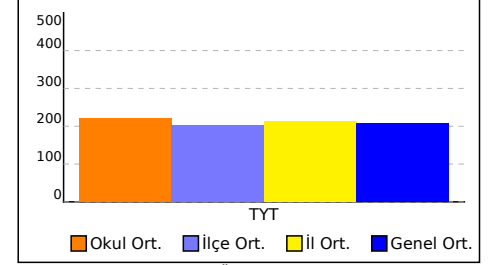

NET ORTALAMASINA GÖRE ŞUBE KARŞILAŞTIRMA

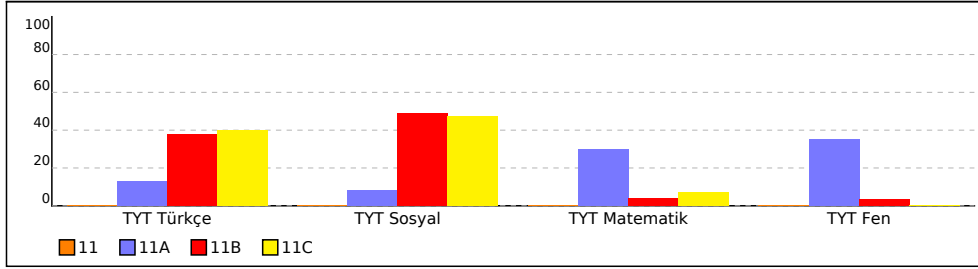

PUANA GÖRE ŞUBE KIYAS

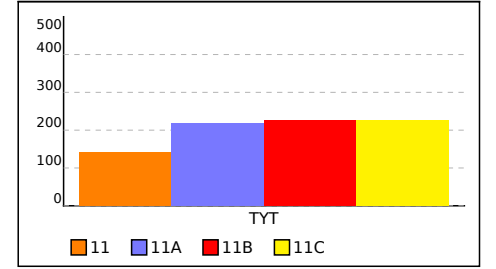

OKUL EŞİT AĞIRLIKLIL TEST BAZLI NET LİSTESİ (Puan-1 sıralı)

KATILIMLAR

İL		İLÇE		OKUL						SINAV ADI						Okul	İlçe	İl	Genel						
KAHRAMANMARAŞ		TÜRKOĞLU		YEDİ GÜZEL ADAM ANADOLU İMAM HATİP LİSESİ						11. SINIF GÜÇLENDİREN KURUMSAL DENEME-						50	102	816	6795						
Sıra	Ö.No	İsim	Sınıf	TYT Türkçe			TYT Sosyal			TYT Matematik			TYT Fen			Toplam			TYT						
				D	Y	N	D	Y	N	D	Y	N	D	Y	N	D	Y	N	Puan	Sn	Okul	İlçe	İl	Genel	
Genel Ortalama				9,7	10,4	7,12	9,3	8,6	7,15	5,3	5,9	3,78	5,3	5,7	3,89	29,6	30,7	21,94	207,190						
Okul Ortalaması				10,1	5,7	8,71	11,5	5,5	10,12	5,2	4,5	4,04	4,8	3,2	3,97	31,6	19,0	26,84	221,710						
1	382	NESİBE SU CEYHAN	11A	13	3	12,25	8	0	8,00	13	4	12,00	19	5	17,75	53	12	50,00	291,418	1	1	1	102	468	
2	347	ELİF AKGÜL	11A	6	0	6,00	9	0	9,00	20	5	18,75	16	9	13,75	51	14	47,50	284,555	2	2	2	109	541	
3	305	EBRAR ERGÜVEN	11B	18	9	15,75	18	8	16,00	8	4	7,00				44	21	38,75	256,435	1	3	3	134	1027	
4	0	BERAT KUZU	11B	15	8	13,00	24	6	22,50	5	10	2,50				44	24	38,00	254,538	2	4	4	139	1075	
5	323	HATİCE KÜBRA ÇELİK	11B	15	10	12,50	20	8	18,00	7	9	4,75				42	27	35,25	246,337	3	5	5	149	1303	
6	326	SELBİNAZ GÜNTÜRK	11A				9	2	8,50	16	2	15,50	13	11	10,25	38	15	34,25	245,366	3	6	6	151	1336	
7	304	İLAYDA ÇINAR	11A							18	1	17,75	17	3	16,25	35	4	34,00	244,854	4	7	7	155	1351	
8	320	MEDİNE ŞANLI	11C	17	8	15,00	18	5	16,75	3	1	2,75				38	14	34,50	243,757	1	8	8	158	1389	
9	316	RAHİME SİVRİKAYA	11C	19	8	17,00	20	10	17,50							39	18	34,50	243,497	2	9	9	159	1398	
10	386	HATİCE AKKUŞ	11B	20	8	18,00	19	11	16,25							39	19	34,25	242,616	4	10	10	161	1436	
11	313	ZEYNEP DEMİR	11C	11	9	8,75	20	4	19,00	7	4	6,00				38	17	33,75	242,315	3	11	11	162	1448	
12	402	MUHAMMED HACI	11C	17	8	15,00	19	9	16,75	3	3	2,25				39	20	34,00	242,254	4	12	12	163	1452	
13	379	İLKNUZ ZORBA	11B	17	9	14,75	20	10	17,50	2	4	1,00				39	23	33,25	240,032	5	13	13	166	1529	
14	333	AHMET BOZDOĞAN	11B	14	8	12,00	20	7	18,25	4	7	2,25				38	22	32,50	238,135	6	14	14	171	1593	
15	393	SARIYE ORÇAN	11A							20	4	19,00	16	13	12,75	36	17	31,75	237,951	5	15	15	172	1596	
16	319	NİSA AKÇAM	11B	17	10	14,50	19	9	16,75	2	3	1,25				38	22	32,50	237,810	7	16	16	173	1600	
17	299	SİMAY ORÇAN	11C	16	5	14,75	18	5	16,75	1	0	1,00				35	10	32,50	237,778	5	17	17	174	1601	
18	350	ZEHRA KUMRU	11C	17	9	14,75	19	9	16,75	0	1	-0,25	1	1	0,75	37	20	32,00	236,305	6	18	18	180	1655	
19	501	KEVSR	11C	16	4	15,00	15	7	13,25	4	1	3,75				35	12	32,00	236,242	7	19	19	181	1658	
20	348	GÜLSÜM NUR ÖZKAN	11A	14	1	13,75	8	5	6,75	3	8	1,00	13	11	10,25	38	25	31,75	236,063	6	20	20	182	1669	
21	337	AYSİMA İLERİ	11B	18	9	15,75	20	9	17,75	0	7	-1,75				38	25	31,75	235,393	8	21	21	184	1688	
22	318	NUR KALLI	11A	9	7	7,25	8	1	7,75	5	1	4,75	12	7	10,25	34	16	30,00	231,648	7	22	22	190	1809	
23	389	GÜL TAŞDEMİR	11B	16	9	13,75	19	11	16,25	1	3	0,25				36	23	30,25	231,144	9	23	23	191	1827	
24	356	ALİ ENGİN TÜRKMEN	11B	13	11	10,25	21	8	19,00	2	7	0,25				36	26	29,50	229,345	10	24	24	197	1904	
25	344	SEBİHA GÜL ARDIÇ	11A	10	2	9,50				13	5	11,75	10	8	8,00	33	15	29,25	229,011	8	25	26	199	1921	
26	365	SEMRA YILDIRIM	11C	12	12	9,00	17	11	14,25	6	5	4,75	0	1	-0,25	35	29	27,75	224,237	8	26	28	220	2118	
27	335	SEVDE BAYANA	11B	15	8	13,00	18	10	15,50	0	3	-0,75				33	21	27,75	223,727	11	27	30	225	2141	
28	400	MERVE GÖK	11B	16	6	14,50	17	8	15,00	0	7	-1,75				33	21	27,75	223,532	12	28	31	226	2152	
29	357	METİN GÜNEL	11C	12	3	11,25	16	7	14,25	2	0	2,00				30	10	27,50	223,203	9	29	32	228	2170	
30	120	DÖNE ÇAKIROĞLU	11B	10	12	7,00	19	8	17,00	3	2	2,50				32	22	26,50	220,749	13	30	33	248	2281	
31	307	BÜŞRA ORÇAN	11A							14	10	11,50	16	9	13,75	30	19	25,25	218,452	9	31	35	256	2397	
32	345	SAADET ORÇAN	11C	16	4	15,00	12	9	9,75	1	0	1,00				29	13	25,75	217,455	10	32	36	258	2444	
33	322	FATMA NUR BOZOKUL	11A							11	9	8,75	18	8	16,00	29	17	24,75	217,039	10	33	38	265	2470	
34	351	VİLDAN KISA	11B	14	10	11,50	17	13	13,75							31	23	25,25	216,407	14	34	39	271	2504	
35	375	ŞEVVAL KOZAN	11C	10	10	7,50	17	6	15,50	2	1	1,75	0	1	-0,25	29	18	24,50	214,662	11	35	40	281	2591	
36	330	SILA YAKAR	11B	14	11	11,25	14	13	10,75	2	1	1,75				30	25	23,75	211,930	15	36	41	303	2734	
37	372	NİLGÜN KOÇYİĞİT	11A	5	2	4,50	1	1	0,75	8	11	5,25	14	9	11,75	28	23	22,25	208,769	11	37	44	326	2905	
38	368	SUDE GÜNTÜRK	11B	10	10	7,50	17	8	15,00	1	4	0,00				28	22	22,50	208,660	16	38	45	327	2913	
39	359	BERAT CAN CEVİZ	11B	12	8	10,00	15	12	12,00	2	5	0,75	0	1	-0,25	29	26	22,50	208,325	17	39	46	330	2934	
40	321	FATMANUR GÖZEL	11B							7	10	4,50	19	9	16,75	26	19	21,25	206,548	18	40	49	348	3026	
41	369	AYŞE LİMON	11B	12	12	9,00	14	8	12,00							26	20	21,00	203,956	19	41	50	371	3197	
42	352	YAREN KALLI	11A							11	9	8,75	13	13	9,75	24	22	18,50	198,001	12	42	53	425	3522	
43	325	ZEHRA TÜRKMEN	11A	9	2	8,50				7	8	5,00	4	2	3,50	20	12	17,00	192,137	13	43	58	470	3823	
44	0	KİFAYETNUR	11A	6	9	3,75	1	4	0,00	6	6	4,50	9	9	6,75	22	28	15,00	186,873	14	44	63	518	4162	
45	380	IRMAK GÜL	11A							7	5	5,75	7	3	6,25	14	8	12,00	178,322	15	45	74	602	4671	
46	152	EMİRHAN ÖZBEK	11B	6	12	3,00	8	11	5,25	2	9	-0,25	4	3	3,25	20	35	11,25	175,558	20	46	75	615	4814	
47	355	ÖKKEŞ NAR	11A							7	14	3,50	10	12	7,00	17	26	10,50	173,843	16	47	79	631	4911	
48	308	ESRA NUR ÇALHAN	11A							3	14	-0,50	8	14	4,50	11	28	4,00	154,204	17	48	92	742	5824	

OKUL EŞİT AĞIRLIKLIL TEST BAZLI NET LİSTESİ (Puan-1 sıralı)

İL		İLÇE		OKUL			SINAV ADI			KATILIMLAR														
İL		İLÇE		OKUL			SINAV ADI			Okul	İlçe	İl	Genel											
KAHRAMANMARAS		TÜRKOĞLU		YEDİ GÜZEL ADAM ANADOLU İMAM HATİP LİSESİ			11. SINIF GÜÇLENDİREN KURUMSAL DENEME-			50	102	816	6795											
Sıra	Ö.No	İsim	Sınıf	TYT Türkçe			TYT Sosyal			TYT Matematik			TYT Fen			Toplam			TYT					
				D	Y	N	D	Y	N	D	Y	N	D	Y	N	D	Y	N	Puan	Sn	Okul	İlçe	İl	Genel
Genel Ortalama				9,7	10,4	7,12	9,3	8,6	7,15	5,3	5,9	3,78	5,3	5,7	3,89	29,6	30,7	21,94	207,190					
Okul Ortalaması				10,1	5,7	8,71	11,5	5,5	10,12	5,2	4,5	4,04	4,8	3,2	3,97	31,6	19,0	26,84	221,710					

TESTLERİ NET ORTALAMALARINA GÖRE KIYASLAMA

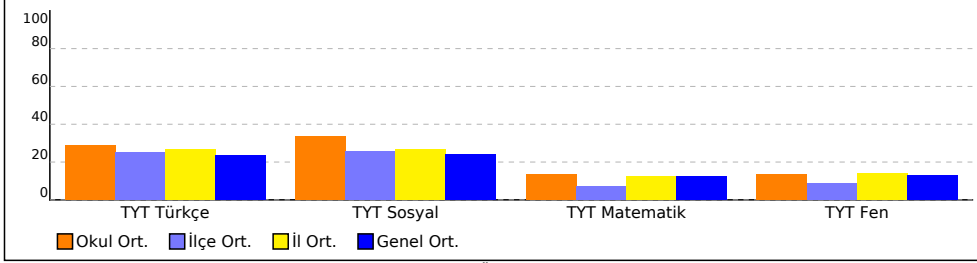

NET ORTALAMASINA GÖRE ŞUBE KARŞILAŞTIRMA

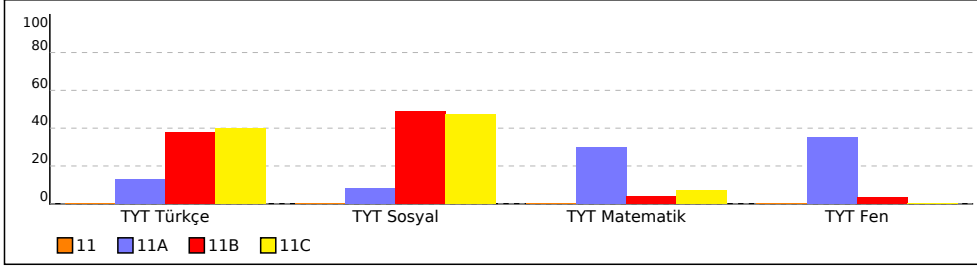

PUAN ORT. GÖRE KIYAS

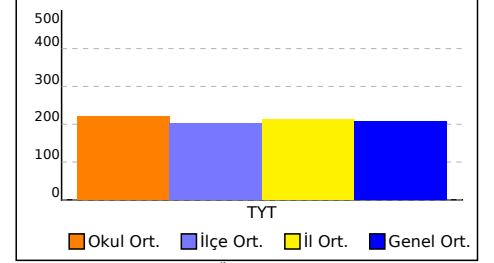

PUANA GÖRE ŞUBE KIYAS

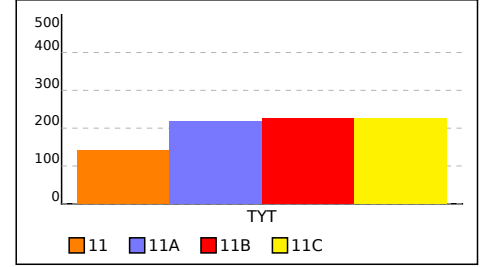

SINAV SONUÇ BELGESİ**11. SINIF GÜÇLENDİREN KURUMSAL DENEME-1**

KAHRAMANMARAŞ / TÜRKÖĞLU / YEDİ GÜZEL ADAM ANADOLU İMAM HATİP LİSESİ

DERSLERE GÖRE BAŞARI ANALİZİ

Öğrenci	Numara	Sınıf
BİLAL ŞAHİN	516	11

Puan Türü	Puan	Genel Ort.	Dereceler				
			Snf	Kurum	İlçe	İl	Genel
TYT	▼ 142,000	207,190	1	49	101	787	6299
Puanı Hesaplanan:			50	102	816	6795	
Katılımlar:			1	50	102	816	6795

Ders	Soru	Doğru	Yanlış	Net	Başarı %	Sınıf Ort.	Kurum Ort.	Genel Ort.
Toplam:	120	0	0	0,00	0	◆ 0,00	▼ 26,84	▼ 21,94

Soru No	
---------	--

SINAV SONUÇ BELGESİ							
KAHRAMANMARAŞ / TÜRKÖĞLU / YEDİ GÜZEL ADAM ANADOLU İMAN							
Öğrenci			Numara	Sınıf			
BÜŞRA ORÇAN			307	11A			
Puan Türü	Puan	Genel Ort.	Dereceler				
			Snf	Kurum	İlçe	İl	Genel
TYT	▲ 218,452	207,190	9	31	35	256	2397
Puanı Hesaplanan:			50	102	816	6795	
Katılımlar:			17	50	102	816	6795

Ders	Soru	Doğru	Yanlış	Net	Başarı %	Sınıf Ort.	Kurum Ort.	Genel Ort.
Matematik-1	30	14	10	11,50	38	▲ 9,00	▲ 4,04	▲ 3,78
Fizik	10	4	2	3,50	35	▲ 2,75	▲ 1,08	▲ 1,12
Kimya	10	7	3	6,25	63	▲ 4,13	▲ 1,56	▲ 1,66
Biyoloji	10	5	4	4,00	40	▲ 3,62	▲ 1,34	▲ 1,12
TYT Fen	30	16	9	13,75	46	▲ 10,50	▲ 3,97	▲ 3,89
Toplam:	120	30	19	25,25	21	▼ 25,75	▼ 26,84	▲ 21,94

Soru No	123456789012345678901234567890
TYT Matematik	bDeE BACdCDCAaCa CbADCaecCd
Cevap Anahtarı	B CDBEBDEEBACECDCABABCCCADCEACAD
TYT Fen	AecA D DccaEAEADCEedDBdEc ED
Cevap Anahtarı	B ABEACDADCDDBEAEADCEAEEDBBEEBED

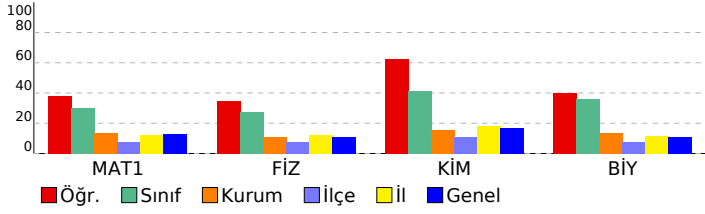

11. SINIF GÜÇLENDİREN KURUMSAL DENEME-1

HATİP LİSESİ		DERSLERE GÖRE BAŞARI ANALİZİ	
TYT Matematik			
Matematik-1		S	D Y B%
Trigonometrik Fonksiyonlar ve Özdeşlikler		7	1 3 14
Dik Üçgende Trigonometrik Oranlar		6	4 1 67
Trigonometrik Fonksiyonların İndirgeme Formülleri		8	4 3 50
Trigonometrik Fonksiyonların Aralığı ve Sıralaması		4	3 1 75
Üçgende Trigonometrik Bağıntılar		2	0 1 0
Esas Ölçü ve Birim Çember		3	2 1 67
TYT Fen			
Fizik		S	D Y B%
Vektörlerin bileşmelerini farklı yöntemleri kullanarak hesaplar.		6	2 0 33
Sabit hızlı iki cismin hareketini birbirine göre yorumlar.		4	2 2 50
Kimya			
Kimya		S	D Y B%
Atomun Kuantum Modeli		8	7 1 88
Periyodik Sistem ve Elektron Dizilimleri		1	0 1 0
Periyodik Özellikler		1	0 1 0
Biyoloji			
Biyoloji		S	D Y B%
Sinir doku ve bu dokudaki hücre çeşitlerini açıklar.		5	3 1 60
Endokrin bezleri ve bu bezlerin salgıladıkları hormonları açıklar.		1	0 1 0
Hormonların özelliklerini açıklar.		2	2 0 100
Beynin yapısını, görevlerini ve işleyişini açıklar.		1	0 1 0
Omurliliğin yapısını, görevlerini ve işleyişini açıklar.		1	0 1 0

SINAV SONUÇ BELGESİ	11. SINIF GÜÇLENDİREN KURUMSAL DENEME-1
KAHRAMANMARAŞ / TÜRKÖĞLU / YEDİ GÜZEL ADAM ANADOLU İMAN	HATİP LİSESİ DERSLERE GÖRE BAŞARI ANALİZİ

Öğrenci	Numara	Sınıf
ELİF AKGÜL	347	11A

Puan Türü	Puan	Genel Ort.	Dereceler				
			Snf	Kurum	İlçe	İl	Genel
TYT	▲ 284,555	207,190	2	2	2	109	541
Puanı Hesaplanan:			50	102	816	6795	
Katılımlar:			17	50	102	816	6795

Ders	Soru	Doğru	Yanlış	Net	Başarı %	Sınıf Ort.	Kurum Ort.	Genel Ort.
Edebiyat	30	6	0	6,00	20	▲ 3,85	▼ 8,71	▼ 7,12
Tarih-1	10	1	0	1,00	10	▲ 0,50	▼ 3,58	▼ 3,02
Coğrafya-1	10	4	0	4,00	40	▲ 0,24	▲ 2,38	▲ 0,98
Felsefe	5	4	0	4,00	80	▲ 1,10	▲ 2,06	▲ 1,75
Din Kül. ve Ahl. Bil.	5	0	0	0,00	0	▼ 0,56	▼ 2,10	▼ 1,40
TYT Sosyal	30	9	0	9,00	30	▲ 2,40	▼ 10,12	▲ 7,15
Matematik-1	30	20	5	18,75	63	▲ 9,00	▲ 4,04	▲ 3,78
Fizik	10	4	4	3,00	30	▲ 2,75	▲ 1,08	▲ 1,12
Kimya	10	6	4	5,00	50	▲ 4,13	▲ 1,56	▲ 1,66
Biyoloji	10	6	1	5,75	58	▲ 3,62	▲ 1,34	▲ 1,12
TYT Fen	30	16	9	13,75	46	▲ 10,50	▲ 3,97	▲ 3,89
Toplam:	120	51	14	47,50	40	▲ 25,75	▲ 26,84	▲ 21,94

Soru No	1234567890123456789012345678901234567890
---------	--

TYT Türkçe	B ED CD C
Cevap Anahtarı	B ECAECBAEEDBABAEBEBEDAECDAEDC
TYT Sosyal	B A BCA EEBC
Cevap Anahtarı	B EDBEACABECEBAECBCADDDBEEBCCCCAD
TYT Matematik	CDBE E Bbeb DCABABC CAeCEACdD
Cevap Anahtarı	B CDBEBDEEBACECD CABABCCCADCEACAD
TYT Fen	Ac CDeeDBEEeEecCca DbdEE E
Cevap Anahtarı	B ABEACDADCDDBEAEADCEAEDDBEBEBED

TYT Türkçe	S	D	Y	B%
Edebiyat				
Edebiyatın Sanat Akımlarıyla İlişkisi	5	0	0	0
Sözcükte Anlam	1	1	0	100
Söz Öbeklerinde Anlam	1	0	0	0
CÜMLEDE ANLAM	2	2	0	100
Yazım Kuralları	5	2	0	40
Noktalama İşaretleri	3	1	0	33
ANLATIM BİÇİMLERİ VE DÜŞÜNCEYİ GELİŞTİRME YOLLARI	1	0	0	0
Paragrafa Ana Düşünce (Ana Fikir)	1	0	0	0
Paragrafa Cümle Yerleştirme	1	0	0	0
Paragrafa Yardımcı Düşünceler	4	0	0	0
Cumhuriyet Dönemi'nde Hikâye (1923-1940)	6	0	0	0

TYT Sosyal	S	D	Y	B%
Tarih-1				
Uzun Savaşlardan Diplomasie	7	0	0	0
XVII ve XVIII. Yüzyıllarda Osmanlı Devleti'nde ve Avrupa'da Denizcilik Faaliyetleri	2	1	0	50
Fetihlerden Savunmaya	1	0	0	0
Coğrafya-1				
Doğal Sistemler	1	0	0	0
Su ekosisteminin unsurlarını ve işleyişini açıklar.	1	0	0	0
Beşeri Sistemler	1	1	0	100
Şehirleri fonksiyonel özellikleri açısından karşılaştırır.	2	2	0	100
Türkiye'deki şehirleri fonksiyonlarına göre ayırır eder.	1	0	0	0
Türkiye'deki kır yerleşme tiplerini ayırır eder.	1	0	0	0
Doğal unsurları üretim, dağıtım ve tüketim süreçleri üzerindeki etkisi açısından değerlendirir.	2	1	0	50
Üretim, dağıtım ve tüketim sektörleri arasındaki ilişkiyi ekonomiye etkisi açısından değerlendirir.	1	0	0	0
Felsefe				
Felsefenin ortaya çıkışını hazırlayan düşünce ortamını açıklar.	1	1	0	100
MÖ 6. yüzyıl-MS 2. yüzyıl felsefesinin karakteristik özelliklerini açıklar.	3	2	0	67
Örnek felsefi metinlerden hareketle MÖ 6. yüzyıl-MS 2. yüzyıl filozoflarının felsefi görüşlerini analiz eder.	1	1	0	100
Din Kül. ve Ahl. Bil.				
Dünya hayatı ile ahiret hayatı arasındaki ilişkiyi kurar.	4	0	0	0
Ahiret hayatının aşamalarını ayet ve hadislerle temellendirir.	1	0	0	0

TYT Matematik	S	D	Y	B%
Matematik-1				
Trigonometrik Fonksiyonlar ve Özdeşlikler	7	3	2	43
Dik Üçgende Trigonometrik Oranlar	6	6	0	100
Trigonometrik Fonksiyonların İndirgeme Formülleri	8	4	3	50
Trigonometrik Fonksiyonların Aralığı ve Sıralaması	4	3	0	75
Üçgende Trigonometrik Bağlımlar	2	2	0	100
Esas Ölçü ve Birim Çember	3	2	0	67

TYT Fen	S	D	Y	B%
Fizik				
Vektörlerin bileşmelerini farklı yöntemleri kullanarak hesaplar.	6	3	3	50
Sabit hızlı iki cismin hareketini birbirine göre yorumlar.	4	1	1	25
Kimya				
Atomun Kuantum Modeli	8	4	4	50
Periyodik Sistem ve Elektron Dizilimleri	1	1	0	100
Periyodik Özellikler	1	1	0	100
Biyoloji				
Sinir doku ve bu dokudaki hücre çeşitlerini açıklar.	5	3	0	60
Endokrin bezleri ve bu bezlerin salgıladıkları hormonları açıklar.	1	0	1	0
Hormonların özelliklerini açıklar.	2	2	0	100
Beynin yapısını, görevlerini ve işleyişini açıklar.	1	0	0	0
Omurliliğin yapısını, görevlerini ve işleyişini açıklar.	1	1	0	100

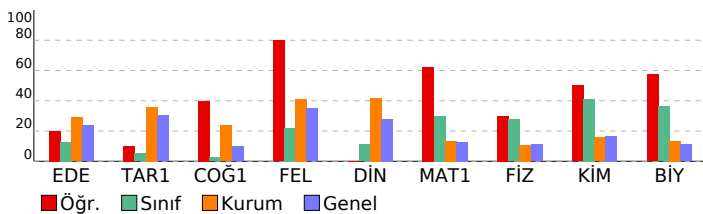

SINAV SONUÇ BELGESİ							
KAHRAMANMARAŞ / TÜRKÖĞLU / YEDİ GÜZEL ADAM ANADOLU İMAM HATİP LİSESİ							
Öğrenci		Numara		Sınıf			
ESRA NUR ÇALHAN		308		11A			
Puan Türü	Puan	Genel Ort.	Dereceler				
			Snf	Kurum	İlçe	İl	Genel
TYT	▼ 154,204	207,190	17	48	92	742	5824
	Puanı Hesaplanan:		50	102	816	6795	
Katılımlar:		17	50	102	816	6795	

Ders	Soru	Doğru	Yanlış	Net	Başarı %	Sınıf Ort.	Kurum Ort.	Genel Ort.
Matematik-1	30	3	14	-0,50	-2	▼ 9,00	▼ 4,04	▼ 3,78
Fizik	10	1	3	0,25	3	▼ 2,75	▼ 1,08	▼ 1,12
Kimya	10	2	7	0,25	3	▼ 4,13	▼ 1,56	▼ 1,66
Biyoloji	10	5	4	4,00	40	▲ 3,62	▲ 1,34	▲ 1,12
TYT Fen	30	8	14	4,50	15	▼ 10,50	▲ 3,97	▲ 3,89
Toplam:	120	11	28	4,00	3	▼ 25,75	▼ 26,84	▼ 21,94

Soru No	123456789012345678901234567890
TYT Matematik	d c Be cAec cdAc e aa d b
Cevap Anahtarı	B CDBEBDEEBACECDCABABCCCADCEACAD
TYT Fen	B cd eccbaA bDdaED BbbaEa
Cevap Anahtarı	B ABEACDADCDDBEAEADCEAEEDBBEEBED

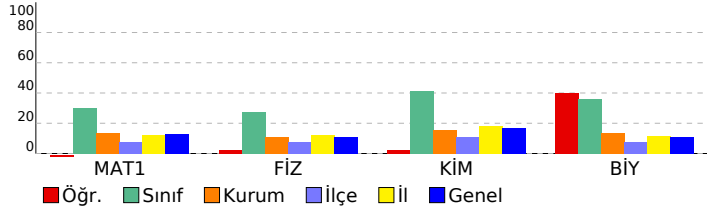

11. SINIF GÜÇLENDİREN KURUMSAL DENEME-1

TYT Matematik		S	D	Y	B%
Matematik-1					
Trigonometrik Fonksiyonlar ve Özdeşlikler		7	1	4	14
Dik Üçgende Trigonometrik Oranlar		6	0	3	0
Trigonometrik Fonksiyonların İndirgeme Formülleri		8	1	3	13
Trigonometrik Fonksiyonların Aralığı ve Sıralaması		4	0	3	0
Üçgende Trigonometrik Bağıntılar		2	0	0	0
Esas Ölçü ve Birim Çember		3	1	1	33

TYT Fen		S	D	Y	B%
Fizik					
Vektörlerin bileşelerini farklı yöntemleri kullanarak hesaplar.		6	0	3	0
Sabit hızlı iki cismin hareketini birbirine göre yorumlar.		4	1	0	25
Kimya					
Atomun Kuantum Modeli		8	2	5	25
Periyodik Sistem ve Elektron Dizilimleri		1	0	1	0
Periyodik Özellikler		1	0	1	0
Biyoloji					
Sinir doku ve bu dokudaki hücre çeşitlerini açıklar.		5	1	4	20
Endokrin bezleri ve bu bezlerin salgıladıkları hormonları açıklar.		1	1	0	100
Hormonların özelliklerini açıklar.		2	1	0	50
Beynin yapısını, görevlerini ve işleyişini açıklar.		1	1	0	100
Omurliliğin yapısını, görevlerini ve işleyişini açıklar.		1	1	0	100

SINAV SONUÇ BELGESİ

11. SINIF GÜÇLENDİREN KURUMSAL DENEME-1

KAHRAMANMARAŞ / TÜRKÖĞLU / YEDİ GÜZEL ADAM ANADOLU İMAM HATİP LİSESİ

DERSLERE GÖRE BAŞARI ANALİZİ

Öğrenci	Numara	Sınıf					
FATMA NUR BOZOKUL	322	11A					
Puan Türü	Puan	Genel Ort.	Dereceler				
TYT	▲ 217,039	207,190	Snf	Kurum	İlçe	İl	Genel
	Puanı Hesaplanan:		10	33	38	265	2470
Katılımlar:		17	50	102	816	6795	

TYT Matematik		S	D	Y	B%
Matematik-1		7	0	2	0
Trigonometrik Fonksiyonlar ve Özdeşlikler		6	4	1	67
Dik Üçgende Trigonometrik Oranlar		8	3	5	38
Trigonometrik Fonksiyonların İndirgeme Formülleri		4	2	1	50
Trigonometrik Fonksiyonların Aralığı ve Sıralaması		2	1	0	50
Üçgende Trigonometrik Bağıntılar		3	1	0	33
Esas Ölçü ve Birim Çember					
TYT Fen		S	D	Y	B%
Fizik		6	4	2	67
Vektörlerin bileşelerini farklı yöntemleri kullanarak hesaplar.		4	2	0	50
Sabit hızlı iki cismin hareketini birbirine göre yorumlar.					
Kimya		8	6	1	75
Atomun Kuantum Modeli		1	0	1	0
Periyodik Sistem ve Elektron Dizilimleri		1	0	1	0
Periyodik Özellikler					
Biyoloji		5	3	2	60
Sinir doku ve bu dokudaki hücre çeşitlerini açıklar.		1	0	0	0
Endokrin bezleri ve bu bezlerin salgıladıkları hormonları açıklar.		2	2	0	100
Hormonların özelliklerini açıklar.		1	0	1	0
Beynin yapısını, görevlerini ve işleyişini açıklar.		1	1	0	0
Omurliliğin yapısını, görevlerini ve işleyişini açıklar.					

Ders	Soru	Doğru	Yanlış	Net	Başarı %	Sınıf Ort.	Kurum Ort.	Genel Ort.
Matematik-1	30	11	9	8,75	29	▼ 9,00	▲ 4,04	▲ 3,78
Fizik	10	6	2	5,50	55	▲ 2,75	▲ 1,08	▲ 1,12
Kimya	10	6	3	5,25	53	▲ 4,13	▲ 1,56	▲ 1,66
Biyoloji	10	6	3	5,25	53	▲ 3,62	▲ 1,34	▲ 1,12
TYT Fen	30	18	8	16,00	53	▲ 10,50	▲ 3,97	▲ 3,89
Toplam:	120	29	17	24,75	21	▼ 25,75	▼ 26,84	▲ 21,94

Soru No	123456789012345678901234567890
TYT Matematik	bCeECb Ca BAdACD baABa b
Cevap Anahtarı	A DAcAECDAcCCBAbACDCEcABEEDBEBDC
TYT Fen	eCDeDCB AECDAE EbceDEaaE BDcA
Cevap Anahtarı	A DCDADCBEAAECDAEAEEDDBEBEBBDEA

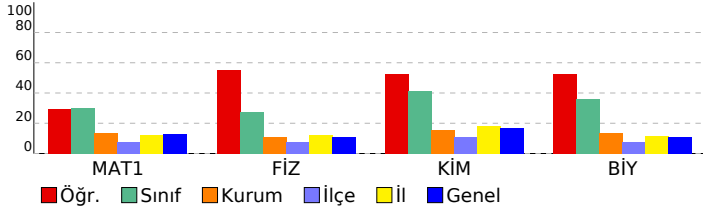

SINAV SONUÇ BELGESİ							
KAHRAMANMARAŞ / TÜRKÖĞLU / YEDİ GÜZEL ADAM ANADOLU İMAN							
Öğrenci			Numara	Sınıf			
GÜLSÜM NUR ÖZKAN			348	11A			
Puan Türü	Puan	Genel Ort.	Dereceler				
			Snf	Kurum	İlçe	İl	Genel
TYT	▲ 236,063	207,190	6	20	20	182	1669
Puanı Hesaplanan:			50	102	816	6795	
Katılımlar:			17	50	102	816	6795

Ders	Soru	Doğru	Yanlış	Net	Başarı %	Sınıf Ort.	Kurum Ort.	Genel Ort.
Edebiyat	30	14	1	13,75	46	▲ 3,85	▲ 8,71	▲ 7,12
Tarih-1	10	3	3	2,25	23	▲ 0,50	▼ 3,58	▼ 3,02
Coğrafya-1	10	0	0	0,00	0	▼ 0,24	▼ 2,38	▼ 0,98
Felsefe	5	3	1	2,75	55	▲ 1,10	▲ 2,06	▲ 1,75
Din Kül. ve Ahl. Bil.	5	2	1	1,75	35	▲ 0,56	▼ 2,10	▲ 1,40
TYT Sosyal	30	8	5	6,75	23	▲ 2,40	▼ 10,12	▼ 7,15
Matematik-1	30	3	8	1,00	3	▼ 9,00	▼ 4,04	▼ 3,78
Fizik	10	4	3	3,25	33	▲ 2,75	▲ 1,08	▲ 1,12
Kimya	10	5	4	4,00	40	▼ 4,13	▲ 1,56	▲ 1,66
Biyoloji	10	4	4	3,00	30	▼ 3,62	▲ 1,34	▲ 1,12
TYT Fen	30	13	11	10,25	34	▼ 10,50	▲ 3,97	▲ 3,89
Toplam:	120	38	25	31,75	26	▲ 25,75	▲ 26,84	▲ 21,94

Soru No	123456789012345678901234567890
TYT Türkçe	AAEDBAbdB ED CDAC
Cevap Anahtarı	B ECAECBAEDBABAEBEDAECDACDAEDC
TYT Sosyal	Ee Ec eB BEE e CdD
Cevap Anahtarı	B EDBEACABECEBAECBCADDDBEEBCCCCAD
TYT Matematik	a c a bdaCA dB c
Cevap Anahtarı	B CDBEBDEEBACECD CABABCCCADCEACAD
TYT Fen	B e DcDcebB bAaADcC dDBcEaa D
Cevap Anahtarı	B ABEACDADCDBEEAEADCEAEDBBEEBED

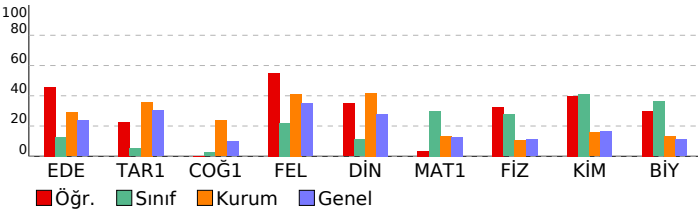

11. SINIF GÜÇLENDİREN KURUMSAL DENEME-1

HATİP LİSESİ		DERSLERE GÖRE BAŞARI ANALİZİ	
TYT Türkçe			
Edebiyat	S	D	Y B%
Edebiyatın Sanat Akımlarıyla İlişkisi	5	0	0 0
Sözcükte Anlam	1	1	0 100
Söz Öbeklerinde Anlam	1	1	0 100
CÜMLEDE ANLAM	2	2	0 100
Yazım Kuralları	5	2	0 40
Noktalama İşaretleri	3	1	1 33
ANLATIM BİÇİMLERİ VE DÜŞÜNCEYİ GELİŞTİRME YOLLARI	1	1	0 100
Paragrafa Ana Düşünce (Ana Fikir)	1	1	0 100
Paragrafa Cümle Yerleştirme	1	1	0 100
Paragrafa Yardımcı Düşünceler	4	4	0 100
Cumhuriyet Dönemi'nde Hikâye (1923-1940)	6	0	0 0

TYT Sosyal			
Tarih-1	S	D	Y B%
Uzun Savaşlardan Diplomasie	7	2	2 29
XVII ve XVIII. Yüzyıllarda Osmanlı Devleti'nde ve Avrupa'da Denizcilik Faaliyetleri	2	0	1 0
Fetihlerden Savunmaya	1	1	0 100
Coğrafya-1			
S	D	Y	B%
Doğal Sistemler	1	0	0 0
Su ekosisteminin unsurlarını ve işleyişini açıklar.	1	0	0 0
Beşeri Sistemler	1	0	0 0
Şehirleri fonksiyonel özellikleri açısından karşılaştırır.	2	0	0 0
Türkiye'deki şehirleri fonksiyonlarına göre ayırır eder.	1	0	0 0
Türkiye'deki kır yerleşme tiplerini ayırır eder.	1	0	0 0
Doğal unsurları üretim, dağıtım ve tüketim süreçleri üzerindeki etkisi açısından değerlendirir.	2	0	0 0
Üretim, dağıtım ve tüketim sektörleri arasındaki ilişkiyi ekonomiye etkisi açısından değerlendirir.	1	0	0 0
Felsefe			
S	D	Y	B%
Felsefenin ortaya çıkışı hazırlayan düşünce ortamını açıklar.	1	0	1 0
MÖ 6. yüzyıl-MS 2. yüzyıl felsefesinin karakteristik özelliklerini açıklar.	3	2	0 67
Örnek felsefi metinlerden hareketle MÖ 6. yüzyıl-MS 2. yüzyıl filozoflarının felsefi görüşlerini analiz eder.	1	1	0 100
Din Kül. ve Ahl. Bil.			
S	D	Y	B%
Dünya hayatı ile ahiret hayatı arasındaki ilişkiyi kurar.	4	2	1 50
Ahiret hayatının aşamalarını ayet ve hadislerle temellendirir.	1	0	0 0

TYT Matematik			
Matematik-1	S	D	Y B%
Trigonometrik Fonksiyonlar ve Özdeşlikler	7	0	2 0
Dik Üçgende Trigonometrik Oranlar	6	1	1 17
Trigonometrik Fonksiyonların İndirgeme Formülleri	8	1	1 13
Trigonometrik Fonksiyonların Aralığı ve Sıralaması	4	0	2 0
Üçgende Trigonometrik Bağlılıklar	2	0	1 0
Esas Ölçü ve Birim Çember	3	1	1 33

TYT Fen			
Fizik	S	D	Y B%
Vektörlerin bileşmelerini farklı yöntemleri kullanarak hesaplar.	6	3	2 50
Sabit hızlı iki cismin hareketini birbirine göre yorumlar.	4	1	1 25
Kimya			
S	D	Y	B%
Atomun Kuantum Modeli	8	4	4 50
Periyodik Sistem ve Elektron Dizilimleri	1	0	0 0
Periyodik Özellikler	1	1	0 100
Biyoloji			
S	D	Y	B%
Sinir doku ve bu dokudaki hücre çeşitlerini açıklar.	5	2	2 40
Endokrin bezleri ve bu bezlerin salgıladıkları hormonları açıklar.	1	0	1 0
Hormonların özelliklerini açıklar.	2	2	0 100
Beynin yapısını, görevlerini ve işleyişini açıklar.	1	0	1 0
Omurluğun yapısını, görevlerini ve işleyişini açıklar.	1	0	0 0

SINAV SONUÇ BELGESİ							
KAHRAMANMARAŞ / TÜRKÖĞLU / YEDİ GÜZEL ADAM ANADOLU İMAN							
Öğrenci			Numara	Sınıf			
İLAYDA ÇINAR			304	11A			
Puan Türü	Puan	Genel Ort.	Dereceler				
			Snf	Kurum	İlçe	İl	Genel
TYT	▲ 244,854	207,190	4	7	7	155	1351
	Puanı Hesaplanan:		50	102	816	6795	
Katılımlar:		17	50	102	816	6795	

Ders	Soru	Doğru	Yanlış	Net	Başarı %	Sınıf Ort.	Kurum Ort.	Genel Ort.
Matematik-1	30	18	1	17,75	59	▲ 9,00	▲ 4,04	▲ 3,78
Fizik	10	5	1	4,75	48	▲ 2,75	▲ 1,08	▲ 1,12
Kimya	10	8	2	7,50	75	▲ 4,13	▲ 1,56	▲ 1,66
Biyoloji	10	4	0	4,00	40	▲ 3,62	▲ 1,34	▲ 1,12
TYT Fen	30	17	3	16,25	54	▲ 10,50	▲ 3,97	▲ 3,89
Toplam:	120	35	4	34,00	28	▲ 25,75	▲ 26,84	▲ 21,94

Soru No	123456789012345678901234567890
TYT Matematik	DAC ECDAC CBABeCDC AB D
Cevap Anahtarı	A D A C A E C D A C C C B A B A C D C E C A B E E D B E B D C
TYT Fen	eC DCB A c C D A E A E b B D E B D E
Cevap Anahtarı	A D C D A D C B E A A E C D A E A E B D D E B E E B D E A

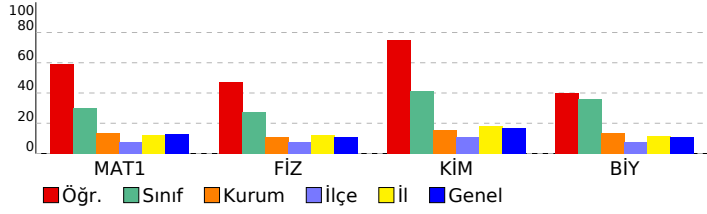

11. SINIF GÜÇLENDİREN KURUMSAL DENEME-1

HATİP LİSESİ		DERSLERE GÖRE BAŞARI ANALİZİ	
TYT Matematik			
Matematik-1		S	D Y B%
Trigonometrik Fonksiyonlar ve Özdeşlikler		7	3 0 43
Dik Üçgende Trigonometrik Oranlar		6	5 0 83
Trigonometrik Fonksiyonların İndirgeme Formülleri		8	5 0 63
Trigonometrik Fonksiyonların Aralığı ve Sıralaması		4	2 0 50
Üçgende Trigonometrik Bağınblar		2	2 0 100
Esas Ölçü ve Birim Çember		3	1 1 33

TYT Fen			
Fizik		S	D Y B%
Vektörlerin bileşmelerini farklı yöntemleri kullanarak hesaplar.		6	3 1 50
Sabit hızlı iki cismin hareketini birbirine göre yorumlar.		4	2 0 50
Kimya			
Kimya		S	D Y B%
Atomun Kuantum Modeli		8	7 1 88
Periyodik Sistem ve Elektron Dizilimleri		1	0 1 0
Periyodik Özellikler		1	1 0 100
Biyoloji			
Biyoloji		S	D Y B%
Sinir doku ve bu dokudaki hücre çeşitlerini açıklar.		5	1 0 20
Endokrin bezleri ve bu bezlerin salgıladıkları hormonları açıklar.		1	0 0 0
Hormonların özelliklerini açıklar.		2	2 0 100
Beynin yapısını, görevlerini ve işleyişini açıklar.		1	1 0 100
Omurliliğin yapısını, görevlerini ve işleyişini açıklar.		1	0 0 0

SINAV SONUÇ BELGESİ

11. SINIF GÜÇLENDİREN KURUMSAL DENEME-1

KAHRAMANMARAŞ / TÜRKÖĞLU / YEDİ GÜZEL ADAM ANADOLU İMAM HATİP LİSESİ

Öğrenci: IRMAK GÜL

Numara: 380

Sınıf: 11A

Puan Türü	Puan	Genel Ort.	Dereceler				
			Snf	Kurum	İlçe	İl	Genel
TYT	▼ 178,322	207,190	15	45	74	602	4671
Puanı Hesaplanan:			50	102	816	6795	
Katılımlar:			17	50	102	816	6795

Ders	Soru	Doğru	Yanlış	Net	Başarı %	Sınıf Ort.	Kurum Ort.	Genel Ort.
Matematik-1	30	7	5	5,75	19	▼ 9,00	▲ 4,04	▲ 3,78
Fizik	10	2	0	2,00	20	▼ 2,75	▲ 1,08	▲ 1,12
Kimya	10	3	2	2,50	25	▼ 4,13	▲ 1,56	▲ 1,66
Biyoloji	10	2	1	1,75	18	▼ 3,62	▲ 1,34	▲ 1,12
TYT Fen	30	7	3	6,25	21	▼ 10,50	▲ 3,97	▲ 3,89
Toplam:	120	14	8	12,00	10	▼ 25,75	▼ 26,84	▼ 21,94

Soru No	123456789012345678901234567890
TYT Matematik	e B b CA dB bAbC D
Cevap Anahtarı	B CDBEBDEEBACECDCABABCCCADCEACAD
TYT Fen	D C eBE b D bED
Cevap Anahtarı	B ABEACDADCCDBEEAEADCEAEEDBBEEBED

TYT Matematik

Matematik-1	S	D	Y	B%
Trigonometrik Fonksiyonlar ve Özdeşlikler	7	2	0	29
Dik Üçgende Trigonometrik Oranlar	6	2	0	33
Trigonometrik Fonksiyonların İndirgeme Formülleri	8	1	4	13
Trigonometrik Fonksiyonların Aralığı ve Sıralaması	4	1	0	25
Üçgende Trigonometrik Bağıntılar	2	0	1	0
Esas Ölçü ve Birim Çember	3	1	0	33

TYT Fen

Fizik	S	D	Y	B%
Vektörlerin bileşelerini farklı yöntemleri kullanarak hesaplar.	6	2	0	33
Sabit hızlı iki cismin hareketini birbirine göre yorumlar.	4	0	0	0

Kimya

Kimya	S	D	Y	B%
Atomun Kuantum Modeli	8	1	2	13
Periyodik Sistem ve Elektron Dizilimleri	1	1	0	100
Periyodik Özellikler	1	1	0	100

Biyoloji

Biyoloji	S	D	Y	B%
Sinir doku ve bu dokudaki hücre çeşitlerini açıklar.	5	0	0	0
Endokrin bezleri ve bu bezlerin salgıladıkları hormonları açıklar.	1	0	0	0
Hormonların özelliklerini açıklar.	2	1	0	50
Beynin yapısını, görevlerini ve işleyişini açıklar.	1	1	0	100
Omurliliğin yapısını, görevlerini ve işleyişini açıklar.	1	0	1	0

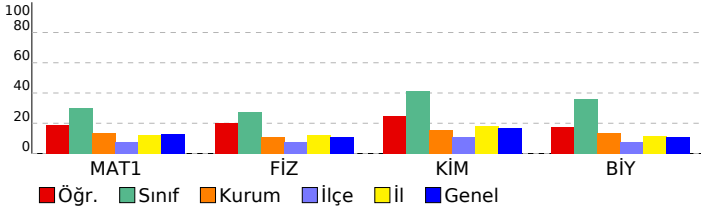

SINAV SONUÇ BELGESİ							
KAHRAMANMARAŞ / TÜRKÖĞLU / YEDİ GÜZEL ADAM ANADOLU İMAM HATİP LİSESİ							
Öğrenci			Numara	Sınıf			
KİFAYETNUR			0	11A			
Puan Türü	Puan	Genel Ort.	Dereceler				
			Snf	Kurum	İlçe	İl	Genel
TYT	▼ 186,873	207,190	14	44	63	518	4162
Puanı Hesaplanan:			50	102	816	6795	
Katılımlar:			17	50	102	816	6795

Ders	Soru	Doğru	Yanlış	Net	Başarı %	Sınıf Ort.	Kurum Ort.	Genel Ort.
Edebiyat	30	6	9	3,75	13	▼ 3,85	▼ 8,71	▼ 7,12
Tarih-1	10	0	0	0,00	0	▼ 0,50	▼ 3,58	▼ 3,02
Coğrafya-1	10	0	0	0,00	0	▼ 0,24	▼ 2,38	▼ 0,98
Felsefe	5	1	3	0,25	5	▼ 1,10	▼ 2,06	▼ 1,75
Din Kül. ve Ahl. Bil.	5	0	1	-0,25	-5	▼ 0,56	▼ 2,10	▼ 1,40
TYT Sosyal	30	1	4	0,00	0	▼ 2,40	▼ 10,12	▼ 7,15
Matematik-1	30	6	6	4,50	15	▼ 9,00	▲ 4,04	▲ 3,78
Fizik	10	4	3	3,25	33	▲ 2,75	▲ 1,08	▲ 1,12
Kimya	10	0	5	-1,25	-13	▼ 4,13	▼ 1,56	▼ 1,66
Biyoloji	10	5	1	4,75	48	▲ 3,62	▲ 1,34	▲ 1,12
TYT Fen	30	9	9	6,75	23	▼ 10,50	▲ 3,97	▲ 3,89
Toplam:	120	22	28	15,00	13	▼ 25,75	▼ 26,84	▼ 21,94

Soru No	123456789012345678901234567890
TYT Türkçe	CADb acBE dd a aAc e
Cevap Anahtarı	A CDEADCADCEADEBEBABABDEAABCEACE
TYT Sosyal	d bEab
Cevap Anahtarı	A CEBACAEBDEDDACBCEABECBEEBDACCC
TYT Matematik	C CDA ad A bb B b a
Cevap Anahtarı	A DACAECDAACCBABACDCECABEEBEBDC
TYT Fen	DC eD Ecdb e bb ec E BDEA
Cevap Anahtarı	A DCDADCBEEAECDAAEEBDBEBEBBDEA

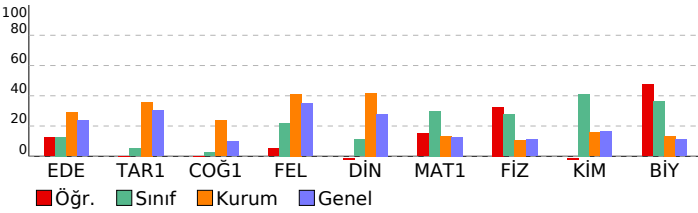

11. SINIF GÜÇLENDİREN KURUMSAL DENEME-1				
HATİP LİSESİ		DERSLERE GÖRE BAŞARI ANALİZİ		
TYT Türkçe				
Edebiyat	S	D	Y	B%
Edebiyatın Sanat Akımlarıyla İlişkisi	5	0	0	0
Sözcükte Anlam	1	1	0	100
Söz Öbeklerinde Anlam	1	1	0	100
CÜMLEDE ANLAM	2	1	1	50
Yazım Kuralları	5	1	2	20
Noktalama İşaretleri	3	1	1	33
ANLATIM BİÇİMLERİ VE DÜŞÜNCEYİ GELİŞTİRME YOLLARI	1	0	1	0
Paragrafa Ana Düşünce (Ana Fikir)	1	0	0	0
Paragrafa Cümle Yerleştirme	1	0	1	0
Paragrafa Yardımcı Düşünceler	4	1	2	25
Cumhuriyet Dönemi'nde Hikaye (1923-1940)	6	0	1	0
TYT Sosyal				
Tarih-1	S	D	Y	B%
Uzun Savaşlardan Diplomasie	7	0	0	0
XVII ve XVIII. Yüzyıllarda Osmanlı Devleti'nde ve Avrupa'da Denizcilik Faaliyetleri	2	0	0	0
Fetihlerden Savunmaya	1	0	0	0
Coğrafya-1				
S	D	Y	B%	
Doğal Sistemler	1	0	0	0
Su ekosisteminin unsurlarını ve işleyişini açıklar.	1	0	0	0
Beşeri Sistemler	1	0	0	0
Şehirleri fonksiyonel özellikleri açısından karşılaştırır.	2	0	0	0
Türkiye'deki şehirleri fonksiyonlarına göre ayırır eder.	1	0	0	0
Türkiye'deki kır yerleşme tiplerini ayırır eder.	1	0	0	0
Doğal unsurları üretim, dağıtım ve tüketim süreçleri üzerindeki etkisi açısından değerlendirir.	2	0	0	0
Üretim, dağıtım ve tüketim sektörleri arasındaki ilişkiyi ekonomiye etkisi açısından değerlendirir.	1	0	0	0
Felsefe				
S	D	Y	B%	
Felsefenin ortaya çıkışını hazırlayan düşünce ortamını açıklar.	1	0	1	0
MÖ 6. yüzyıl-MS 2. yüzyıl felsefesinin karakteristik özelliklerini açıklar.	3	1	1	33
Örnek felsefi metinlerden hareketle MÖ 6. yüzyıl-MS 2. yüzyıl filozoflarının felsefi görüşlerini analiz eder.	1	0	1	0
Din Kül. ve Ahl. Bil.				
S	D	Y	B%	
Dünya hayatı ile ahiret hayatı arasındaki ilişkiyi kurar.	4	0	1	0
Ahiret hayatının aşamalarını ayet ve hadislerle temellendirir.	1	0	0	0
TYT Matematik				
Matematik-1	S	D	Y	B%
Trigonometrik Fonksiyonlar ve Özdeşlikler	7	1	1	14
Dik Üçgende Trigonometrik Oranlar	6	2	1	33
Trigonometrik Fonksiyonların İndirgeme Formülleri	8	1	3	13
Trigonometrik Fonksiyonların Aralığı ve Sıralaması	4	1	0	25
Üçgende Trigonometrik Bağlımlar	2	0	1	0
Esas Ölçü ve Birim Çember	3	1	0	33
TYT Fen				
Fizik	S	D	Y	B%
Vektörlerin bileşmelerini farklı yöntemleri kullanarak hesaplar.	6	3	1	50
Sabit hızlı iki cismin hareketini birbirine göre yorumlar.	4	1	2	25
Kimya				
S	D	Y	B%	
Atomun Kuantum Modeli	8	0	5	0
Periyodik Sistem ve Elektron Dizilimleri	1	0	0	0
Periyodik Özellikler	1	0	0	0
Biyoloji				
S	D	Y	B%	
Sinir doku ve bu dokudaki hücre çeşitlerini açıklar.	5	1	1	20
Endokrin bezleri ve bu bezlerin salgıladıkları hormonları açıklar.	1	0	0	0
Hormonların özelliklerini açıklar.	2	2	0	100
Beynin yapısını, görevlerini ve işleyişini açıklar.	1	1	0	100
Omurluğun yapısını, görevlerini ve işleyişini açıklar.	1	1	0	100

SINAV SONUÇ BELGESİ	11. SINIF GÜÇLENDİREN KURUMSAL DENEME-1
KAHRAMANMARAŞ / TÜRKÖĞLU / YEDİ GÜZEL ADAM ANADOLU İMAM HATİP LİSESİ	DERSLERE GÖRE BAŞARI ANALİZİ

Öğrenci	Numara	Sınıf
NESİBE SU CEYHAN	382	11A

Puan Türü	Puan	Genel Ort.	Dereceler				
			Snf	Kurum	İlçe	İl	Genel
TYT	▲ 291,418	207,190	1	1	1	102	468
Puanı Hesaplanan:			50	102	816	6795	
Katılımlar:			17	50	102	816	6795

Ders	Soru	Doğru	Yanlış	Net	Başarı %	Sınıf Ort.	Kurum Ort.	Genel Ort.
Edebiyat	30	13	3	12,25	41	▲ 3,85	▲ 8,71	▲ 7,12
Tarih-1	10	0	0	0,00	0	▼ 0,50	▼ 3,58	▼ 3,02
Coğrafya-1	10	0	0	0,00	0	▼ 0,24	▼ 2,38	▼ 0,98
Felsefe	5	4	0	4,00	80	▲ 1,10	▲ 2,06	▲ 1,75
Din Kül. ve Ahl. Bil.	5	4	0	4,00	80	▲ 0,56	▲ 2,10	▲ 1,40
TYT Sosyal	30	8	0	8,00	27	▲ 2,40	▼ 10,12	▲ 7,15
Matematik-1	30	13	4	12,00	40	▲ 9,00	▲ 4,04	▲ 3,78
Fizik	10	5	2	4,50	45	▲ 2,75	▲ 1,08	▲ 1,12
Kimya	10	8	2	7,50	75	▲ 4,13	▲ 1,56	▲ 1,66
Biyoloji	10	6	1	5,75	58	▲ 3,62	▲ 1,34	▲ 1,12
TYT Fen	30	19	5	17,75	59	▲ 10,50	▲ 3,97	▲ 3,89
Toplam:	120	53	12	50,00	42	▲ 25,75	▲ 26,84	▲ 21,94

Soru No	123456789012345678901234567890
---------	--------------------------------

TYT Türkçe	C DCEc EBEBAcB EAA
Cevap Anahtarı	A CDEADCADCEADEBEBAABABDEAAEACE

TYT Sosyal	C EEBDACC
Cevap Anahtarı	A CEBAcAEDEDEDDACBCEABECBEEBDACCC

TYT Matematik	DdC EC ACaeaABA D E B E
Cevap Anahtarı	A DACAECDCACCCBABACDCECABEEDEBDC

TYT Fen	eCDeD BE ECDAEAbBD E EBBDeb
Cevap Anahtarı	A DCDADCBEEAECDAAEEBDBDEEBEBBDEA

TYT Türkçe	S	D	Y	B%
Edebiyat				
Edebiyatın Sanat Akımlarıyla İlişkisi	5	0	0	0
Sözcükte Anlam	1	1	0	100
Söz Öbeklerinde Anlam	1	0	0	0
CÜMLEDE ANLAM	2	2	0	100
Yazım Kuralları	5	3	1	60
Noktalama İşaretleri	3	3	0	100
ANLATIM BİÇİMLERİ VE DÜŞÜNCEYİ GELİŞTİRME YOLLARI	1	0	1	0
Paragrafa Ana Düşünce (Ana Fikir)	1	0	1	0
Paragrafa Cümle Yerleştirme	1	1	0	100
Paragrafa Yardımcı Düşünceler	4	3	0	75
Cumhuriyet Dönemi'nde Hikâye (1923-1940)	6	0	0	0

TYT Sosyal	S	D	Y	B%
Tarih-1				
Uzun Savaşlardan Diplomasie	7	0	0	0
XVII ve XVIII. Yüzyıllarda Osmanlı Devleti'nde ve Avrupa'da Denizcilik Faaliyetleri	2	0	0	0
Fetihlerden Savunmaya	1	0	0	0
Coğrafya-1				
Doğal Sistemler	1	0	0	0
Su ekosisteminin unsurlarını ve işleyişini açıklar.	1	0	0	0
Beşeri Sistemler	1	0	0	0
Şehirleri fonksiyonel özellikleri açısından karşılaştırır.	2	0	0	0
Türkiye'deki şehirleri fonksiyonlarına göre ayırır eder.	1	0	0	0
Türkiye'deki kır yerleşme tiplerini ayırır eder.	1	0	0	0
Doğal unsurları üretim, dağıtım ve tüketim süreçleri üzerindeki etkisi açısından değerlendirir.	2	0	0	0
Üretim, dağıtım ve tüketim sektörleri arasındaki ilişkiyi ekonomiye etkisi açısından değerlendirir.	1	0	0	0
Felsefe				
Felsefenin ortaya çıkışı hazırlayan düşünce ortamını açıklar.	1	1	0	100
MÖ 6. yüzyıl-MS 2. yüzyıl felsefesinin karakteristik özelliklerini açıklar.	3	2	0	67
Örnek felsefi metinlerden hareketle MÖ 6. yüzyıl-MS 2. yüzyıl filozoflarının felsefi görüşlerini analiz eder.	1	1	0	100
Din Kül. ve Ahl. Bil.				
Dünya hayatı ile ahiret hayatı arasındaki ilişkiyi kurar.	4	4	0	100
Ahiret hayatının aşamalarını ayet ve hadislerle temellendirir.	1	0	0	0

TYT Matematik	S	D	Y	B%
Matematik-1				
Trigonometrik Fonksiyonlar ve Özdeşlikler	7	3	1	43
Dik Üçgende Trigonometrik Oranlar	6	4	0	67
Trigonometrik Fonksiyonların İndirgeme Formülleri	8	1	1	13
Trigonometrik Fonksiyonların Aralığı ve Sıralaması	4	3	1	75
Üçgende Trigonometrik Bağlımlar	2	1	1	50
Esas Ölçü ve Birim Çember	3	1	0	33

TYT Fen	S	D	Y	B%
Fizik				
Vektörlerin bileşmelerini farklı yöntemleri kullanarak hesaplar.	6	3	2	50
Sabit hızlı iki cismin hareketini birbirine göre yorumlar.	4	2	0	50
Kimya				
Atomun Kuantum Modeli	8	7	1	88
Periyodik Sistem ve Elektron Dizilimleri	1	0	1	0
Periyodik Özellikler	1	1	0	100
Biyoloji				
Sinir doku ve bu dokudaki hücre çeşitlerini açıklar.	5	2	0	40
Endokrin bezleri ve bu bezlerin salgıladıkları hormonları açıklar.	1	1	0	100
Hormonların özelliklerini açıklar.	2	2	0	100
Beynin yapısını, görevlerini ve işleyişini açıklar.	1	1	0	100
Omurliliğin yapısını, görevlerini ve işleyişini açıklar.	1	0	1	0

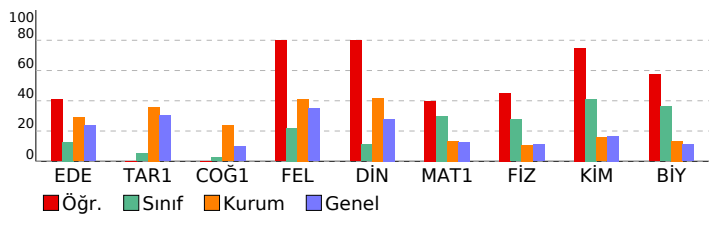

SINAV SONUÇ BELGESİ	11. SINIF GÜÇLENDİREN KURUMSAL DENEME-1
KAHRAMANMARAŞ / TÜRKÖĞLU / YEDİ GÜZEL ADAM ANADOLU İMAM HATİP LİSESİ	DERSLERE GÖRE BAŞARI ANALİZİ

Öğrenci	Numara	Sınıf
NİLGÜN KOÇYİĞİT	372	11A

Puan Türü	Puan	Genel Ort.	Dereceler				
			Snf	Kurum	İlçe	İl	Genel
TYT	▲ 208,769	207,190	11	37	44	326	2905
Puanı Hesaplanan:			50	102	816	6795	
Katılımlar:			17	50	102	816	6795

Ders	Soru	Doğru	Yanlış	Net	Başarı %	Sınıf Ort.	Kurum Ort.	Genel Ort.
Edebiyat	30	5	2	4,50	15	▲ 3,85	▼ 8,71	▼ 7,12
Tarih-1	10	1	1	0,75	8	▲ 0,50	▼ 3,58	▼ 3,02
Coğrafya-1	10	0	0	0,00	0	▼ 0,24	▼ 2,38	▼ 0,98
Felsefe	5	0	0	0,00	0	▼ 1,10	▼ 2,06	▼ 1,75
Din Kül. ve Ahl. Bil.	5	0	0	0,00	0	▼ 0,56	▼ 2,10	▼ 1,40
TYT Sosyal	30	1	1	0,75	3	▼ 2,40	▼ 10,12	▼ 7,15
Matematik-1	30	8	11	5,25	18	▼ 9,00	▲ 4,04	▲ 3,78
Fizik	10	3	5	1,75	18	▼ 2,75	▲ 1,08	▲ 1,12
Kimya	10	5	2	4,50	45	▲ 4,13	▲ 1,56	▲ 1,66
Biyoloji	10	6	2	5,50	55	▲ 3,62	▲ 1,34	▲ 1,12
TYT Fen	30	14	9	11,75	39	▲ 10,50	▲ 3,97	▲ 3,89
Toplam:	120	28	23	22,25	19	▼ 25,75	▼ 26,84	▲ 21,94

Soru No	123456789012345678901234567890
---------	--------------------------------

TYT Türkçe	A dA CDAd
Cevap Anahtarı	B ECAECBAEEDBABAEBEBEDAECDAEDC
TYT Sosyal	d B
Cevap Anahtarı	B EDBEACABECEBAEBCBCADDBEEBCCCCAD
TYT Matematik	ba a BdecDCABAB a DC ce
Cevap Anahtarı	B CDBEBDEEBACECD CABABCCCADCEACAD
TYT Fen	Aed dD eCeDB bA AD cAEDB EbaE
Cevap Anahtarı	B ABEACDADCCDBEEAEADCEAEDBBEEBED

TYT Türkçe	S	D	Y	B%
Edebiyat				
Edebiyatın Sanat Akımlarıyla İlişkisi	5	0	0	0
Sözcükte Anlam	1	0	1	0
Söz Öbeklerinde Anlam	1	1	0	100
CÜMLEDE ANLAM	2	2	0	100
Yazım Kuralları	5	0	0	0
Noktalama İşaretleri	3	1	0	33
ANLATIM BİÇİMLERİ VE DÜŞÜNCEYİ GELİŞTİRME YOLLARI	1	0	1	0
Paragrafa Ana Düşünce (Ana Fikir)	1	0	0	0
Paragrafa Cümle Yerleştirme	1	0	0	0
Paragrafa Yardımcı Düşünceler	4	1	0	25
Cumhuriyet Dönemi'nde Hikâye (1923-1940)	6	0	0	0

TYT Sosyal	S	D	Y	B%
Tarih-1				
Uzun Savaşlardan Diplomasie	7	0	0	0
XVII ve XVIII. Yüzyıllarda Osmanlı Devleti'nde ve Avrupa'da Denizcilik Faaliyetleri	2	1	0	50
Fetihlerden Savunmaya	1	0	1	0
Coğrafya-1				
Doğal Sistemler	1	0	0	0
Su ekosisteminin unsurlarını ve işleyişini açıklar.	1	0	0	0
Beşeri Sistemler	1	0	0	0
Şehirleri fonksiyonel özellikleri açısından karşılaştırır.	2	0	0	0
Türkiye'deki şehirleri fonksiyonlarına göre ayırır eder.	1	0	0	0
Türkiye'deki kır yerleşme tiplerini ayırır eder.	1	0	0	0
Doğal unsurları üretim, dağıtım ve tüketim süreçleri üzerindeki etkisi açısından değerlendirir.	2	0	0	0
Üretim, dağıtım ve tüketim sektörleri arasındaki ilişkiyi ekonomiye etkisi açısından değerlendirir.	1	0	0	0
Felsefe				
Felsefenin ortaya çıkışı hazırlayan düşünce ortamını açıklar.	1	0	0	0
MÖ 6. yüzyıl-MS 2. yüzyıl felsefesinin karakteristik özelliklerini açıklar.	3	0	0	0
Örnek felsefi metinlerden hareketle MÖ 6. yüzyıl-MS 2. yüzyıl filozoflarının felsefi görüşlerini analiz eder.	1	0	0	0
Din Kül. ve Ahl. Bil.				
Dünya hayatı ile ahiret hayatı arasındaki ilişkiyi kurar.	4	0	0	0
Ahiret hayatının aşamalarını ayet ve hadislerle temellendirir.	1	0	0	0

TYT Matematik	S	D	Y	B%
Matematik-1				
Trigonometrik Fonksiyonlar ve Özdeşlikler	7	0	3	0
Dik Üçgende Trigonometrik Oranlar	6	3	2	50
Trigonometrik Fonksiyonların İndirgeme Formülleri	8	2	3	25
Trigonometrik Fonksiyonların Aralığı ve Sıralaması	4	1	1	25
Üçgende Trigonometrik Bağlılıklar	2	1	0	50
Esas Ölçü ve Birim Çember	3	1	2	33

TYT Fen	S	D	Y	B%
Fizik				
Vektörlerin bileşmelerini farklı yöntemleri kullanarak hesaplar.	6	2	3	33
Sabit hızlı iki cismin hareketini birbirine göre yorumlar.	4	1	2	25
Kimya				
Atomun Kuantum Modeli	8	4	2	50
Periyodik Sistem ve Elektron Dizilimleri	1	0	0	0
Periyodik Özellikler	1	1	0	100
Biyoloji				
Sinir doku ve bu dokudaki hücre çeşitlerini açıklar.	5	2	2	40
Endokrin bezleri ve bu bezlerin salgıladıkları hormonları açıklar.	1	0	0	0
Hormonların özelliklerini açıklar.	2	2	0	100
Beynin yapısını, görevlerini ve işleyişini açıklar.	1	1	0	100
Omurliliğin yapısını, görevlerini ve işleyişini açıklar.	1	1	0	100

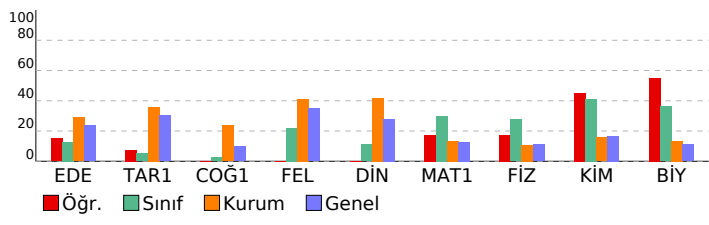

SINAV SONUÇ BELGESİ	11. SINIF GÜÇLENDİREN KURUMSAL DENEME-1
KAHRAMANMARAŞ / TÜRKÖĞLU / YEDİ GÜZEL ADAM ANADOLU İMAN HATİP LİSESİ	DERSLERE GÖRE BAŞARI ANALİZİ

Öğrenci		Numara	Sınıf
NUR KALLI		318	11A
Puan Türü	Puan	Genel Ort.	Dereceler
TYT	▲ 231,648	207,190	Snf Kurum İlçe İl Genel
		Puanı Hesaplanan:	50 102 816 6795
		Katılımlar:	17 50 102 816 6795

Ders	Soru	Doğru	Yanlış	Net	Başarı %	Sınıf Ort.	Kurum Ort.	Genel Ort.
Edebiyat	30	9	7	7,25	24	▲ 3,85	▼ 8,71	▲ 7,12
Tarih-1	10	0	0	0,00	0	▼ 0,50	▼ 3,58	▼ 3,02
Coğrafya-1	10	0	0	0,00	0	▼ 0,24	▼ 2,38	▼ 0,98
Felsefe	5	4	1	3,75	75	▲ 1,10	▲ 2,06	▲ 1,75
Din Kül. ve Ahl. Bil.	5	4	0	4,00	80	▲ 0,56	▲ 2,10	▲ 1,40
TYT Sosyal	30	8	1	7,75	26	▲ 2,40	▼ 10,12	▲ 7,15
Matematik-1	30	5	1	4,75	16	▼ 9,00	▲ 4,04	▲ 3,78
Fizik	10	3	2	2,50	25	▼ 2,75	▲ 1,08	▲ 1,12
Kimya	10	7	3	6,25	63	▲ 4,13	▲ 1,56	▲ 1,66
Biyoloji	10	2	2	1,50	15	▼ 3,62	▲ 1,34	▲ 1,12
TYT Fen	30	12	7	10,25	34	▼ 10,50	▲ 3,97	▲ 3,89
Toplam:	120	34	16	30,00	25	▲ 25,75	▲ 26,84	▲ 21,94

Soru No 123456789012345678901234567890

TYT Türkçe AAEDBdbbaEa Dc DAe
Cevap Anahtarı B ECAECBAEDBABAEBEDAECDACDAEDC

TYT Sosyal BEEcC CCAD
Cevap Anahtarı B EDBEACABECEBAECBCADDDBEEBCCCCAD

TYT Matematik D d AB CA
Cevap Anahtarı B CDBEBDEEBACECD CABABCCCADCEACAD

TYT Fen B De CeDBdEAEAbCcb DB a
Cevap Anahtarı B ABEACDADCDBEEAEADCEAEDBBEEBED

TYT Türkçe	S	D	Y	B%
Edebiyat	5	0	0	0
Edebiyatın Sanat Akımlarıyla İlişkisi	1	0	1	0
Sözcükte Anlam	1	1	0	100
Söz Öbeklerinde Anlam	2	1	0	50
CÜMLEDE ANLAM	5	2	1	40
Yazım Kuralları	3	0	3	0
Noktalama İşaretleri	1	0	1	0
ANLATIM BİÇİMLERİ VE DÜŞÜNCEYİ GELİŞTİRME YOLLARI	1	0	1	0
Paragrafa Ana Düşünce (Ana Fikir)	1	0	1	0
Paragrafa Cümle Yerleştirme	1	1	0	100
Paragrafa Yardımcı Düşünceler	4	4	0	100
Cumhuriyet Dönemi'nde Hikâye (1923-1940)	6	0	0	0

TYT Sosyal	S	D	Y	B%
Tarih-1	7	0	0	0
Uzun Savaşlardan Diplomasie	2	0	0	0
XVII ve XVIII. Yüzyıllarda Osmanlı Devleti'nde ve Avrupa'da Denizcilik Faaliyetleri	1	0	0	0
Fetihlerden Savunmaya	1	0	0	0

Coğrafya-1	S	D	Y	B%
Doğal Sistemler	1	0	0	0
Su ekosisteminin unsurlarını ve işleyişini açıklar.	1	0	0	0
Beşeri Sistemler	1	0	0	0
Şehirleri fonksiyonel özellikleri açısından karşılaştırır.	2	0	0	0
Türkiye'deki şehirleri fonksiyonlarına göre ayırır eder.	1	0	0	0
Türkiye'deki kır yerleşme tiplerini ayırır eder.	1	0	0	0
Doğal unsurları üretim, dağıtım ve tüketim süreçleri üzerindeki etkisi açısından değerlendirir.	2	0	0	0
Üretim, dağıtım ve tüketim sektörleri arasındaki ilişkiyi ekonomiye etkisi açısından değerlendirir.	1	0	0	0

Felsefe	S	D	Y	B%
Felsefenin ortaya çıkışı	1	1	0	100
Felsefenin ortaya çıkışı hazırlayan düşünce ortamını açıklar.	3	2	1	67
MÖ 6. yüzyıl-MS 2. yüzyıl felsefesinin karakteristik özelliklerini açıklar.	1	1	0	100
Örnek felsefi metinlerden hareketle MÖ 6. yüzyıl-MS 2. yüzyıl filozoflarının felsefi görüşlerini analiz eder.	1	1	0	100

Din Kül. ve Ahl. Bil.	S	D	Y	B%
Dünya hayatı ile ahiret hayatı arasındaki ilişki	4	4	0	100
Ahiret hayatının aşamalarını ayet ve hadislerle temellendirir.	1	0	0	0

TYT Matematik	S	D	Y	B%
Matematik-1	7	1	0	14
Trigonometrik Fonksiyonlar ve Özdeşlikler	6	1	0	17
Dik Üçgende Trigonometrik Oranlar	8	2	0	25
Trigonometrik Fonksiyonların İndirgeme Formülleri	4	0	1	0
Trigonometrik Fonksiyonların Aralığı ve Sıralaması	2	0	0	0
Üçgende Trigonometrik Bağlılıklar	3	1	0	33

TYT Fen	S	D	Y	B%
Fizik	6	2	2	33
Vektörlerin bileşmelerini farklı yöntemleri kullanarak hesaplar.	4	1	0	25
Sabit hızlı iki cismin hareketini birbirine göre yorumlar.	1	1	0	100
Kimya	8	6	2	75
Atomun Kuantum Modeli	1	0	1	0
Periyodik Sistem ve Elektron Dizilimleri	1	1	0	100
Periyodik Özellikler	5	0	1	0
Biyoloji	1	0	0	0
Sinir doku ve bu dokudaki hücre çeşitlerini açıklar.	1	0	0	0
Endokrin bezleri ve bu bezlerin salgıladıkları hormonları açıklar.	2	2	0	100
Hormonların özelliklerini açıklar.	1	0	0	0
Beynin yapısını, görevlerini ve işleyişini açıklar.	1	0	1	0
Omurluğun yapısını, görevlerini ve işleyişini açıklar.	1	0	1	0

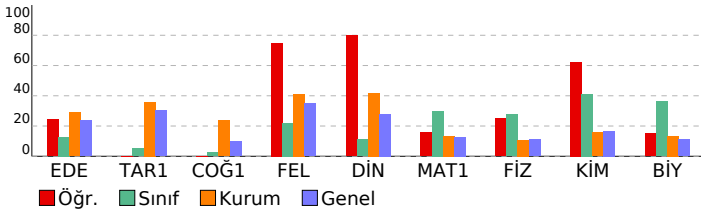

SINAV SONUÇ BELGESİ							
KAHRAMANMARAŞ / TÜRKÖĞLU / YEDİ GÜZEL ADAM ANADOLU İMAM HATİP LİSESİ							
Öğrenci		Numara		Sınıf			
ÖKKEŞ NAR		355		11A			
Puan Türü	Puan	Genel Ort.	Dereceler				
			Snf	Kurum	İlçe	İl	Genel
TYT	▼ 173,843	207,190	16	47	79	631	4911
Puanı Hesaplanan:			50	102	816	6795	
Katılımlar:			17	50	102	816	6795

Ders	Soru	Doğru	Yanlış	Net	Başarı %	Sınıf Ort.	Kurum Ort.	Genel Ort.
Matematik-1	30	7	14	3,50	12	▼ 9,00	▼ 4,04	▼ 3,78
Fizik	10	5	4	4,00	40	▲ 2,75	▲ 1,08	▲ 1,12
Kimya	10	2	3	1,25	13	▼ 4,13	▼ 1,56	▼ 1,66
Biyoloji	10	3	5	1,75	18	▼ 3,62	▲ 1,34	▲ 1,12
TYT Fen	30	10	12	7,00	23	▼ 10,50	▲ 3,97	▲ 3,89
Toplam:	120	17	26	10,50	9	▼ 25,75	▼ 26,84	▼ 21,94

Soru No	123456789012345678901234567890
TYT Matematik	bbC EebAed dbeAa dE dB b Ed
Cevap Anahtarı	A DCAECCDACCBBABACDCECABEEDBEBDC
TYT Fen	eeeeD BEAAbCeA d DEe cadD e
Cevap Anahtarı	A DCDADCBEAAECDAEAEEDBDEBEEBDBEA

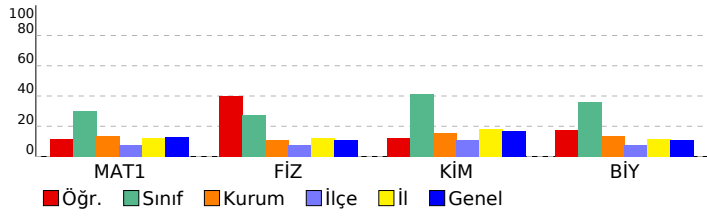

11. SINIF GÜÇLENDİREN KURUMSAL DENEME-1

TYT Matematik		S	D	Y	B%
Matematik-1					
Trigonometrik Fonksiyonlar ve Özdeşlikler		7	2	4	29
Dik Üçgende Trigonometrik Oranlar		6	1	3	17
Trigonometrik Fonksiyonların İndirgeme Formülleri		8	0	4	0
Trigonometrik Fonksiyonların Aralığı ve Sıralaması		4	3	1	75
Üçgende Trigonometrik Bağıntılar		2	0	1	0
Esas Ölçü ve Birim Çember		3	1	1	33
TYT Fen		S	D	Y	B%
Fizik					
Vektörlerin bileşelerini farklı yöntemleri kullanarak hesaplar.		6	1	4	17
Sabit hızlı iki cismin hareketini birbirine göre yorumlar.		4	4	0	100
Kimya					
Atomun Kuantum Modeli		8	2	3	25
Periyodik Sistem ve Elektron Dizilimleri		1	0	0	0
Periyodik Özellikler		1	0	0	0
Biyoloji					
Sinir doku ve bu dokudaki hücre çeşitlerini açıklar.		5	2	2	40
Endokrin bezleri ve bu bezlerin salgıladıkları hormonları açıklar.		1	0	1	0
Hormonların özelliklerini açıklar.		2	1	1	50
Beynin yapısını, görevlerini ve işleyişini açıklar.		1	0	0	0
Omurliliğin yapısını, görevlerini ve işleyişini açıklar.		1	0	1	0

SINAV SONUÇ BELGESİ							
KAHRAMANMARAŞ / TÜRKÖĞLU / YEDİ GÜZEL ADAM ANADOLU İMAM HATİP LİSESİ							
Öğrenci		Numara		Sınıf			
SARİYE ORÇAN		393		11A			
Puan Türü	Puan	Genel Ort.	Dereceler				
			Snf	Kurum	İlçe	İl	Genel
TYT	▲ 237,951	207,190	5	15	15	172	1596
	Puanı Hesaplanan:		50	102	816	6795	
Katılımlar:		17	50	102	816	6795	

Ders	Soru	Doğru	Yanlış	Net	Başarı %	Sınıf Ort.	Kurum Ort.	Genel Ort.
Matematik-1	30	20	4	19,00	63	▲ 9,00	▲ 4,04	▲ 3,78
Fizik	10	3	6	1,50	15	▼ 2,75	▲ 1,08	▲ 1,12
Kimya	10	6	4	5,00	50	▲ 4,13	▲ 1,56	▲ 1,66
Biyoloji	10	7	3	6,25	63	▲ 3,62	▲ 1,34	▲ 1,12
TYT Fen	30	16	13	12,75	43	▲ 10,50	▲ 3,97	▲ 3,89
Toplam:	120	36	17	31,75	26	▲ 25,75	▲ 26,84	▲ 21,94

Soru No	123456789012345678901234567890
TYT Matematik	bACAECDACaCBAAACDC CAB E E b
Cevap Anahtarı	A DCAECDACCCBABACDCECABEEDBEBDC
TYT Fen	eC daCBdecbCDAbcEEBcDEBdEeBDEb
Cevap Anahtarı	A DCDADCBEEAECDAAEEBDBDEEBEBBDEA

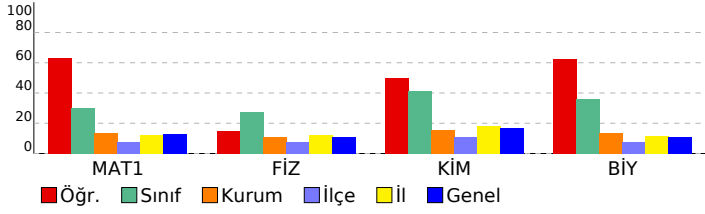

11. SINIF GÜÇLENDİREN KURUMSAL DENEME-1

TYT Matematik		S	D	Y	B%
Matematik-1					
Trigonometrik Fonksiyonlar ve Özdeşlikler		7	2	1	29
Dik Üçgende Trigonometrik Oranlar		6	5	1	83
Trigonometrik Fonksiyonların İndirgeme Formülleri		8	6	1	75
Trigonometrik Fonksiyonların Aralığı ve Sıralaması		4	3	1	75
Üçgende Trigonometrik Bağınblar		2	2	0	100
Esas Ölçü ve Birim Çember		3	2	0	67
TYT Fen		S	D	Y	B%
Fizik					
Vektörlerin bileşelerini farklı yöntemleri kullanarak hesaplar.		6	2	3	33
Sabit hızlı iki cismin hareketini birbirine göre yorumlar.		4	1	3	25
Kimya					
Atomun Kuantum Modeli		8	4	4	50
Periyodik Sistem ve Elektron Dizilimleri		1	1	0	100
Periyodik Özellikler		1	1	0	100
Biyoloji					
Sinir doku ve bu dokudaki hücre çeşitlerini açıklar.		5	4	1	80
Endokrin bezleri ve bu bezlerin salgıladıkları hormonları açıklar.		1	0	1	0
Hormonların özelliklerini açıklar.		2	2	0	100
Beynin yapısını, görevlerini ve işleyişini açıklar.		1	1	0	100
Omurliliğin yapısını, görevlerini ve işleyişini açıklar.		1	0	1	0

SINAV SONUÇ BELGESİ							11. SINIF GÜÇLENDİREN KURUMSAL DENEME-1										
KAHRAMANMARAŞ / TÜRKÖĞLU / YEDİ GÜZEL ADAM ANADOLU İMAM							HATİP LİSESİ DERSLERE GÖRE BAŞARI ANALİZİ										
Öğrenci				Numara		Sınıf											
SEBİHA GÜL ARDIÇ				344		11A											
Puan Türü	Puan	Genel Ort.	Dereceler					Genel									
			Snf	Kurum	İlçe	İl	Genel										
TYT	▲ 229,011	207,190	8	25	26	199	1921										
Puanı Hesaplanan:			50	102	816	6795											
Katılımlar:			17	50	102	816	6795										
Ders	Soru	Doğru	Yanlış	Net	Başarı %	Sınıf Ort.	Kurum Ort.	Genel Ort.									
Edebiyat	30	10	2	9,50	32	▲ 3,85	▲ 8,71	▲ 7,12									
Matematik-1	30	13	5	11,75	39	▲ 9,00	▲ 4,04	▲ 3,78									
Fizik	10	2	2	1,50	15	▼ 2,75	▲ 1,08	▲ 1,12									
Kimya	10	6	1	5,75	58	▲ 4,13	▲ 1,56	▲ 1,66									
Biyoloji	10	2	5	0,75	8	▼ 3,62	▼ 1,34	▼ 1,12									
TYT Fen	30	10	8	8,00	27	▼ 10,50	▲ 3,97	▲ 3,89									
Toplam:		120	33	15	29,25	24	▲ 25,75	▲ 26,84	▲ 21,94								
Soru No		123456789012345678901234567890															
TYT Türkçe		b DC DE EBAB B Ad															
Cevap Anahtarı		A CDEADCADCEADEBEBABABDEAABCEACE															
TYT Matematik		bAC ECDAbE ABACD eB E a															
Cevap Anahtarı		A DACAECDACCBBABACDCECABEEDEBBD															
TYT Fen		bCa D ECDAd D Ecac a dA															
Cevap Anahtarı		A DCDADCBEEAECDAAEEBDBEBEBBDEA															

TYT Türkçe	S	D	Y	B%
Edebiyat				
Edebiyatın Sanat Akımlarıyla İlişkisi	5	0	0	0
Sözcükte Anlam	1	0	1	0
Söz Öbeklerinde Anlam	1	0	0	0
CÜMLEDE ANLAM	2	2	0	100
Yazım Kuralları	5	3	0	60
Noktalama İşaretleri	3	2	0	67
ANLATIM BİÇİMLERİ VE DÜŞÜNCEYİ GELİŞTİRME YOLLARI	1	1	0	100
Paragrafa Ana Düşünce (Ana Fikir)	1	0	0	0
Paragrafa Cümle Yerleştirme	1	1	0	100
Paragrafa Yardımcı Düşünceler	4	1	1	25
Cumhuriyet Dönemi'nde Hikâye (1923-1940)	6	0	0	0

TYT Matematik	S	D	Y	B%
Matematik-1				
Trigonometrik Fonksiyonlar ve Özdeşlikler	7	2	1	29
Dik Üçgende Trigonometrik Oranlar	6	5	0	83
Trigonometrik Fonksiyonların İndirgeme Formülleri	8	1	3	13
Trigonometrik Fonksiyonların Aralığı ve Sıralaması	4	3	1	75
Üçgende Trigonometrik Bağlılıklar	2	1	0	50
Esas Ölçü ve Birim Çember	3	1	0	33

TYT Fen	S	D	Y	B%
Fizik				
Vektörlerin bileşmelerini farklı yöntemleri kullanarak hesaplar.	6	2	2	33
Sabit hızlı iki cismin hareketini birbirine göre yorumlar.	4	0	0	0
Kimya				
Atomun Kuantum Modeli	8	6	1	75
Periyodik Sistem ve Elektron Dizilimleri	1	0	0	0
Periyodik Özellikler	1	0	0	0
Biyoloji				
Sinir doku ve bu dokudaki hücre çeşitlerini açıklar.	5	1	3	20
Endokrin bezleri ve bu bezlerin salgıladıkları hormonları açıklar.	1	0	0	0
Hormonların özelliklerini açıklar.	2	0	1	0
Beynin yapısını, görevlerini ve işleyişini açıklar.	1	0	1	0
Omurluğun yapısını, görevlerini ve işleyişini açıklar.	1	1	0	100

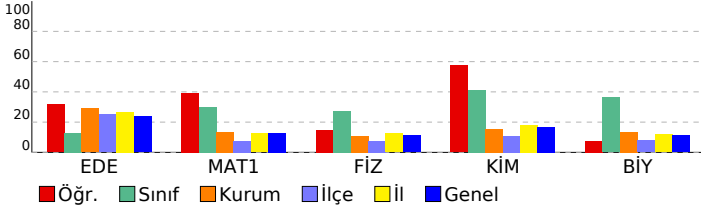

SINAV SONUÇ BELGESİ							
KAHRAMANMARAŞ / TÜRKÖĞLU / YEDİ GÜZEL ADAM ANADOLU İMAN							
Öğrenci	Numara	Sınıf					
SELBİNİZ GÜNTÜRK	326	11A					
Puan Türü	Puan	Genel Ort.	Dereceler				
			Snf	Kurum	İlçe	İl	Genel
TYT	▲ 245,366	207,190	3	6	6	151	1336
Puanı Hesaplanan:			50	102	816	6795	
Katılımlar:			17	50	102	816	6795

Ders	Soru	Doğru	Yanlış	Net	Başarı %	Sınıf Ort.	Kurum Ort.	Genel Ort.
Tarih-1	10	5	2	4,50	45	▲ 0,50	▲ 3,58	▲ 3,02
Coğrafya-1	10	0	0	0,00	0	▼ 0,24	▼ 2,38	▼ 0,98
Felsefe	5	4	0	4,00	80	▲ 1,10	▲ 2,06	▲ 1,75
Din Kül. ve Ahl. Bil.	5	0	0	0,00	0	▼ 0,56	▼ 2,10	▼ 1,40
TYT Sosyal	30	9	2	8,50	28	▲ 2,40	▼ 10,12	▲ 7,15
Matematik-1	30	16	2	15,50	52	▲ 9,00	▲ 4,04	▲ 3,78
Fizik	10	3	6	1,50	15	▼ 2,75	▲ 1,08	▲ 1,12
Kimya	10	6	1	5,75	58	▲ 4,13	▲ 1,56	▲ 1,66
Biyoloji	10	4	4	3,00	30	▼ 3,62	▲ 1,34	▲ 1,12
TYT Fen	30	13	11	10,25	34	▼ 10,50	▲ 3,97	▲ 3,89
Toplam:	120	38	15	34,25	29	▲ 25,75	▲ 26,84	▲ 21,94

Soru No	123456789012345678901234567890
TYT Sosyal	B cCAeEC BEE C
Cevap Anahtarı	B EDBEACABECEBAECBCADDDBEEBCCCCAD
TYT Matematik	D B ECD AB a CCAbCEACAD
Cevap Anahtarı	B CDBEBDEEBACECD CABABCCCADCEACAD
TYT Fen	bcd b DdDCeDBEE cAD AaDa bb ED
Cevap Anahtarı	B ABEACDADCCDBEEAEADCEAEDBBEEBED

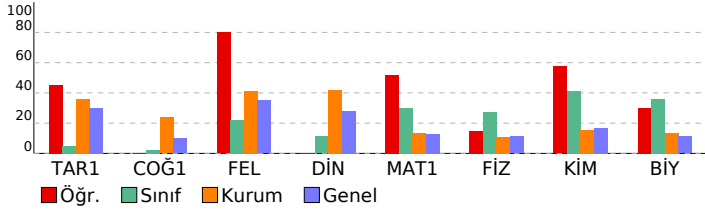

11. SINIF GÜÇLENDİREN KURUMSAL DENEME-1

HATİP LİSESİ		DERSLERE GÖRE BAŞARI ANALİZİ	
TYT Sosyal			
Tarih-1		S	D Y B%
Uzun Savaşlardan Diplomasie		7	4 2 57
XVII ve XVIII. Yüzyıllarda Osmanlı Devleti'nde ve Avrupa'da Denizcilik Faaliyetleri		2	1 0 50
Fethlerden Savunmaya		1	0 0 0
Coğrafya-1			
Doğal Sistemler		S	D Y B%
Doğal Sistemlerin unsurlarını ve işleyişini açıklar.		1	0 0 0
Su ekosisteminin unsurlarını ve işleyişini açıklar.		1	0 0 0
Beşeri Sistemler		S	D Y B%
Beşeri Sistemlerin özelliklerini açıklar.		1	0 0 0
Şehirlerin fonksiyonel özelliklerini açıklar.		2	0 0 0
Türkiye'deki şehirlerin fonksiyonlarına göre ayırır.		1	0 0 0
Türkiye'deki kır yerleşme tiplerini ayırır.		1	0 0 0
Doğal unsurların üretim, dağıtım ve tüketim süreçleri üzerindeki etkisi açısından değerlendirir.		2	0 0 0
Üretim, dağıtım ve tüketim sektörleri arasındaki ilişkiyi ekonomiye etkisi açısından değerlendirir.		1	0 0 0
Felsefe			
Felsefenin ortaya çıkışı		S	D Y B%
Felsefenin ortaya çıkışı hazırlayan düşünce ortamını açıklar.		1	1 0 100
MÖ 6. yüzyıl-MS 2. yüzyıl felsefesinin karakteristik özelliklerini açıklar.		3	2 0 67
Örnek felsefi metinlerden hareketle MÖ 6. yüzyıl-MS 2. yüzyıl filozoflarının felsefi görüşlerini analiz eder.		1	1 0 100
Din Kül. ve Ahl. Bil.			
Dünya hayatı ile ahiret hayatı arasında ilişki		S	D Y B%
Dünya hayatı ile ahiret hayatı arasında ilişki kurar.		4	0 0 0
Ahiret hayatının aşamalarını ayet ve hadislerle temellendirir.		1	0 0 0
TYT Matematik			
Matematik-1			
Trigonometrik Fonksiyonlar ve Özdeşlikler		S	D Y B%
Trigonometrik Fonksiyonlar ve Özdeşlikler		7	4 0 57
Dik Üçgende Trigonometrik Oranlar		6	4 0 67
Trigonometrik Fonksiyonların İndirgeme Formülleri		8	3 2 38
Trigonometrik Fonksiyonların Aralığı ve Sıralaması		4	3 0 75
Üçgende Trigonometrik Başınblar		2	0 0 0
Esas Ölçü ve Birim Çember		3	2 0 67
TYT Fen			
Fizik			
Vektörlerin bileşmelerini farklı yöntemleri kullanarak hesaplar.		S	D Y B%
Vektörlerin bileşmelerini farklı yöntemleri kullanarak hesaplar.		6	3 2 50
Sabit hızlı iki cismin hareketini birbirine göre yorumlar.		4	0 4 0
Kimya			
Atomun Kuantum Modeli		S	D Y B%
Atomun Kuantum Modeli		8	4 1 50
Periyodik Sistem ve Elektron Dizilimleri		1	1 0 100
Periyodik Özellikler		1	1 0 100
Biyoloji			
Sinir doku ve bu dokudaki hücre çeşitlerini açıklar.		S	D Y B%
Sinir doku ve bu dokudaki hücre çeşitlerini açıklar.		5	2 2 40
Endokrin bezleri ve bu bezlerin salgıladıkları hormonları açıklar.		1	0 0 0
Hormonların özelliklerini açıklar.		2	1 1 50
Beynin yapısını, görevlerini ve işleyişini açıklar.		1	0 1 0
Omurliliğin yapısını, görevlerini ve işleyişini açıklar.		1	1 0 100

SINAV SONUÇ BELGESİ **11. SINIF GÜÇLENDİREN KURUMSAL DENEME-1**

KAHRAMANMARAŞ / TÜRKÖĞLU / YEDİ GÜZEL ADAM ANADOLU İMAM HATİP LİSESİ **DERSLERE GÖRE BAŞARI ANALİZİ**

Öğrenci	Numara	Sınıf					
YAREN KALLI	352	11A					
Puan Türü	Puan	Genel Ort.	Dereceler				
TYT	▼ 198,001	207,190	Snf	Kurum	İlçe	İl	Genel
			12	42	53	425	3522
Puanı Hesaplanan:			50	102	816	6795	
Katılımlar:			17	50	102	816	6795

Ders	Soru	Doğru	Yanlış	Net	Başarı %	Sınıf Ort.	Kurum Ort.	Genel Ort.
Matematik-1	30	11	9	8,75	29	▼ 9,00	▲ 4,04	▲ 3,78
Fizik	10	4	4	3,00	30	▲ 2,75	▲ 1,08	▲ 1,12
Kimya	10	5	4	4,00	40	▼ 4,13	▲ 1,56	▲ 1,66
Biyoloji	10	4	5	2,75	28	▼ 3,62	▲ 1,34	▲ 1,12
TYT Fen	30	13	13	9,75	33	▼ 10,50	▲ 3,97	▲ 3,89
Toplam:	120	24	22	18,50	15	▼ 25,75	▼ 26,84	▼ 21,94

Soru No	123456789012345678901234567890
TYT Matematik	e c BbCEC CA d abAcCEdCdD
Cevap Anahtarı	B CDBEBDEEBACECDCABABCCCADCEACAD
TYT Fen	ABccbDe C cdbEA ADCbbcDBeE cEa
Cevap Anahtarı	B ABEACDADCDDBEAEADCEAEDEBEEBEBED

TYT Matematik

Matematik-1	S	D	Y	B%
Trigonometrik Fonksiyonlar ve Özdeşlikler	7	3	2	43
Dik Üçgende Trigonometrik Oranlar	6	3	0	50
Trigonometrik Fonksiyonların İndirgeme Formülleri	8	1	6	13
Trigonometrik Fonksiyonların Aralığı ve Sıralaması	4	2	1	50
Üçgende Trigonometrik Bağınblar	2	0	0	0
Esas Ölçü ve Birim Çember	3	2	0	67

TYT Fen

Fizik	S	D	Y	B%
Vektörlerin bileşelerini farklı yöntemleri kullanarak hesaplar.	6	2	2	33
Sabit hızlı iki cismin hareketini birbirine göre yorumlar.	4	2	2	50

Kimya

Kimya	S	D	Y	B%
Atomun Kuantum Modeli	8	5	2	63
Periyodik Sistem ve Elektron Dizilimleri	1	0	1	0
Periyodik Özellikler	1	0	1	0

Biyoloji

Biyoloji	S	D	Y	B%
Sinir doku ve bu dokudaki hücre çeşitlerini açıklar.	5	2	2	40
Endokrin bezleri ve bu bezlerin salgıladıkları hormonları açıklar.	1	0	1	0
Hormonların özelliklerini açıklar.	2	2	0	100
Beynin yapısını, görevlerini ve işleyişini açıklar.	1	0	1	0
Omurliliğin yapısını, görevlerini ve işleyişini açıklar.	1	0	1	0

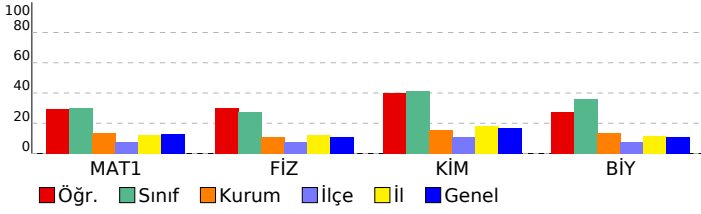

SINAV SONUÇ BELGESİ										11. SINIF GÜÇLENDİREN KURUMSAL DENEME-1									
KAHRAMANMARAŞ / TÜRKÖĞLU / YEDİ GÜZEL ADAM ANADOLU İMAM										HATİP LİSESİ DERSLERE GÖRE BAŞARI ANALİZİ									
Öğrenci					Numara		Sınıf												
ZEHRA TÜRKMEN					325		11A												
Puan Türü	Puan	Genel Ort.	Dereceler					Genel											
			Snf	Kurum	İlçe	İl	Genel												
TYT	▼ 192,137	207,190	13	43	58	470	3823												
Puanı Hesaplanan:			50	102	816	6795													
Katılımlar:			17	50	102	816	6795												
Ders	Soru	Doğru	Yanlış	Net	Başarı %	Sınıf Ort.	Kurum Ort.	Genel Ort.											
Edebiyat	30	9	2	8,50	28	▲ 3,85	▼ 8,71	▲ 7,12											
Matematik-1	30	7	8	5,00	17	▼ 9,00	▲ 4,04	▲ 3,78											
Fizik	10	1	0	1,00	10	▼ 2,75	▼ 1,08	▼ 1,12											
Kimya	10	1	1	0,75	8	▼ 4,13	▼ 1,56	▼ 1,66											
Biyoloji	10	2	1	1,75	18	▼ 3,62	▲ 1,34	▲ 1,12											
TYT Fen	30	4	2	3,50	12	▼ 10,50	▼ 3,97	▼ 3,89											
Toplam:		120	20	12	17,00	14	▼ 25,75	▼ 26,84	▼ 21,94										
Soru No		123456789012345678901234567890																	
TYT Türkçe		A B BABEa D Cb C																	
Cevap Anahtarı		B ECAECBAEDBABAEBEBEDAECDAEDC																	
TYT Matematik		aeE E Bd CA Ae d bCc a																	
Cevap Anahtarı		B CDBEBDEEBACECD CABABCCADCEACAD																	
TYT Fen		C D b b ED																	
Cevap Anahtarı		B ABEACDADCDBEEAEADCEAEDBBEEBED																	

TYT Türkçe	S	D	Y	B%
Edebiyat	5	0	0	0
Edebiyatın Sanat Akımlarıyla İlişkisi	1	1	0	100
Sözcükte Anlam	1	0	0	0
Söz Öbeklerinde Anlam	2	1	1	50
CÜMLEDE ANLAM	5	2	0	40
Yazım Kuralları	3	2	1	67
Noktalama İşaretleri	1	1	0	100
ANLATIM BİÇİMLERİ VE DÜŞÜNCEYİ GELİŞTİRME YOLLARI	1	1	0	100
Paragrafa Ana Düşünce (Ana Fikir)	1	0	0	0
Paragrafa Cümle Yerleştirme	1	1	0	100
Paragrafa Yardımcı Düşünceler	4	1	0	25
Cumhuriyet Dönemi'nde Hikâye (1923-1940)	6	0	0	0

TYT Matematik	S	D	Y	B%
Matematik-1	7	0	1	0
Trigonometrik Fonksiyonlar ve Özdeşlikler	6	3	1	50
Dik Üçgende Trigonometrik Oranlar	8	0	4	0
Trigonometrik Fonksiyonların İndirgeme Formülleri	4	2	2	50
Trigonometrik Fonksiyonların Aralığı ve Sıralaması	2	1	0	50
Üçgende Trigonometrik Bağınblar	3	1	0	33
Esas Ölçü ve Birim Çember				

TYT Fen	S	D	Y	B%
Fizik	6	1	0	17
Vektörlerin bileşmelerini farklı yöntemleri kullanarak hesaplar.	4	0	0	0
Sabit hızlı iki cismin hareketini birbirine göre yorumlar.				
Kimya	8	1	0	13
Atomun Kuantum Modeli	1	0	1	0
Periyodik Sistem ve Elektron Dizilimleri	1	0	0	0
Periyodik Özellikler	1	0	0	0
Biyoloji	5	2	0	40
Sinir doku ve bu dokudaki hücre çeşitlerini açıklar.	1	0	0	0
Endokrin bezleri ve bu bezlerin salgıladıkları hormonları açıklar.	2	0	0	0
Hormonların özelliklerini açıklar.	1	0	0	0
Beynin yapısını, görevlerini ve işleyişini açıklar.	1	0	0	0
Omurluğun yapısını, görevlerini ve işleyişini açıklar.	1	0	1	0

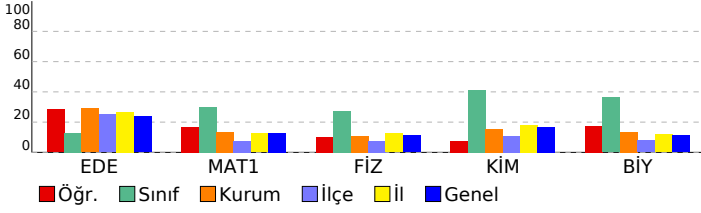

SINAV SONUÇ BELGESİ							11. SINIF GÜÇLENDİREN KURUMSAL DENEME-1									
KAHRAMANMARAŞ / TÜRKÖĞLU / YEDİ GÜZEL ADAM ANADOLU İMAM							HATİP LİSESİ DERSLERE GÖRE BAŞARI ANALİZİ									
Öğrenci				Numara		Sınıf										
AHMET BOZDOĞAN				333		11B										
Puan Türü	Puan	Genel Ort.	Dereceler													
			Snf	Kurum	İlçe	İl	Genel									
TYT	▲ 238,135	207,190	6	14	14	171	1593									
	Puanı Hesaplanan:		50	102	816	6795										
Katılımlar:			20	50	102	816	6795									
Ders	Soru	Doğru	Yanlış	Net	Başarı %	Sınıf Ort.	Kurum Ort.	Genel Ort.								
Edebiyat	30	14	8	12,00	40	▲ 11,35	▲ 8,71	▲ 7,12								
Tarih-1	10	7	2	6,50	65	▲ 5,45	▲ 3,58	▲ 3,02								
Coğrafya-1	10	5	3	4,25	43	▲ 3,54	▲ 2,38	▲ 0,98								
Felsefe	5	3	2	2,50	50	▼ 2,65	▲ 2,06	▲ 1,75								
Din Kül. ve Ahl. Bil.	5	5	0	5,00	100	▲ 3,09	▲ 2,10	▲ 1,40								
TYT Sosyal	30	20	7	18,25	61	▲ 14,72	▲ 10,12	▲ 7,15								
Matematik-1	30	4	7	2,25	8	▲ 1,21	▼ 4,04	▼ 3,78								
Toplam:		120	38	22	32,50	27	▲ 28,28	▲ 26,84	▲ 21,94							
Soru No		123456789012345678901234567890														
TYT Türkçe		CcEd dADCEADEaEBe BaEAd d														
Cevap Anahtarı		A CDEADCDCEADEBEBABABDEAABCEACE														
TYT Sosyal		CEa CeEBDED b BeEABbCeEEcDACCC														
Cevap Anahtarı		A CEBACAEBDEDDACBCEABECBEEBDACCC														
TYT Matematik		e ae C A d aAed B														
Cevap Anahtarı		A DCAECDCACCCBABACDCECABEEDEBEBDC														

TYT Türkçe				
Edebiyat	S	D	Y	B%
Edebiyatın Sanat Akımlarıyla İlişkisi	5	2	2	40
Sözcükte Anlam	1	0	1	0
Söz Öbeklerinde Anlam	1	1	0	100
CÜMLEDE ANLAM	2	2	0	100
Yazım Kuralları	5	5	0	100
Noktalam İşaretleri	3	1	2	33
ANLATIM BİÇİMLERİ VE DÜŞÜNCEYİ GELİŞTİRME YOLLARI	1	0	0	0
Paragrafa Ana Düşünce (Ana Fikir)	1	0	0	0
Paragrafa Cümle Yerleştirme	1	1	0	100
Paragrafa Yardımcı Düşünceler	4	2	2	50
Cumhuriyet Dönemi'nde Hikaye (1923-1940)	6	0	1	0

TYT Sosyal				
Tarih-1	S	D	Y	B%
Uzun Savaşlardan Diplomasie	7	4	2	57
XVII ve XVIII. Yüzyıllarda Osmanlı Devleti'nde ve Avrupa'da Denizcilik Faaliyetleri	2	2	0	100
Fetihlerden Savunmaya	1	1	0	100
Coğrafya-1	S	D	Y	B%
Doğal Sistemler	1	1	0	100
Su ekosisteminin unsurlarını ve işleyişini açıklar.	1	0	0	0
Beşeri Sistemler	1	0	1	0
Şehirleri fonksiyonel özellikleri açısından karşılaştırır.	2	1	0	50
Türkiye'deki şehirleri fonksiyonlarına göre ayırt eder.	1	0	1	0
Türkiye'deki kır yerleşme tiplerini ayırt eder.	1	1	0	100
Doğal unsurları üretim, dağıtım ve tüketim süreçleri üzerindeki etkisi açısından değerlendirir.	2	1	1	50
Üretim, dağıtım ve tüketim sektörleri arasındaki ilişkiyi ekonomiye etkisi açısından değerlendirir.	1	1	0	100
Felsefe	S	D	Y	B%
Felsefenin ortaya çıkışını hazırlayan düşünce ortamını açıklar.	1	1	0	100
MÖ 6. yüzyıl-MS 2. yüzyıl felsefesinin karakteristik özelliklerini açıklar.	3	1	2	33
Örnek felsefi metinlerden hareketle MÖ 6. yüzyıl-MS 2. yüzyıl filozoflarının felsefi görüşlerini analiz eder.	1	1	0	100
Din Kül. ve Ahl. Bil.	S	D	Y	B%
Dünya hayatı ile ahiret hayatı arasında ilişki kurar.	4	4	0	100
Ahiret hayatının aşamalarını ayet ve hadislerle temellendirir.	1	1	0	100

TYT Matematik				
Matematik-1	S	D	Y	B%
Trigonometrik Fonksiyonlar ve Özdeşlikler	7	1	1	14
Dik Üçgende Trigonometrik Oranlar	6	1	2	17
Trigonometrik Fonksiyonların İndirgeme Formülleri	8	0	2	0
Trigonometrik Fonksiyonların Aralığı ve Sıralaması	4	1	1	25
Üçgende Trigonometrik Bağınblar	2	1	0	50
Esas Ölçü ve Birim Çember	3	0	1	0

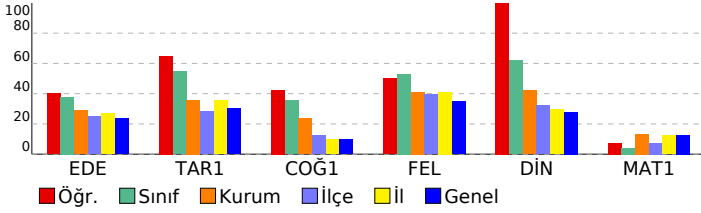

SINAV SONUÇ BELGESİ								11. SINIF GÜÇLENDİREN KURUMSAL DENEME-1											
KAHRAMANMARAŞ / TÜRKÖĞLU / YEDİ GÜZEL ADAM ANADOLU İMAM								HATİP LİSESİ DERSLERE GÖRE BAŞARI ANALİZİ											
Öğrenci				Numara		Sınıf		TYT Türkçe				TYT Sosyal							
ALİ ENGİN TÜRKMEN				356		11B		Edebiyat				Tarih-1							
Puan Türü		Puan		Genel Ort.		Dereceler				Coğrafya-1				Felsefe					
TYT		▲ 229,345		207,190		Sınıf Ort.		Kurum Ort.		İlçe Ort.		İl Ort.		Genel Ort.		Din Kül. ve Ahl. Bil.			
		▲ 229,345		207,190		10		24		24		197		1904		TYT Sosyal			
		▲ 229,345		207,190		10		24		24		197		1904		Matematik-1			
		▲ 229,345		207,190		10		24		24		197		1904		Toplam:			
		▲ 229,345		207,190		10		24		24		197		1904		Soru No			
		▲ 229,345		207,190		10		24		24		197		1904		123456789012345678901234567890			
		▲ 229,345		207,190		10		24		24		197		1904		TYT Türkçe			
		▲ 229,345		207,190		10		24		24		197		1904		beA AdbcBdBABbBgAaECDAa aC			
		▲ 229,345		207,190		10		24		24		197		1904		Cevap Anahtarı			
		▲ 229,345		207,190		10		24		24		197		1904		B ECAECBAEAEDBABAEBEBEDAECDAEDC			
		▲ 229,345		207,190		10		24		24		197		1904		TYT Sosyal			
		▲ 229,345		207,190		10		24		24		197		1904		EDBceCbBECcdAEe CADEBEEBCCCCdD			
		▲ 229,345		207,190		10		24		24		197		1904		Cevap Anahtarı			
		▲ 229,345		207,190		10		24		24		197		1904		B EDBEACABECEBAECBCADDDBEEBCCCCAD			
		▲ 229,345		207,190		10		24		24		197		1904		TYT Matematik			
		▲ 229,345		207,190		10		24		24		197		1904		ac Bb bAad a			
		▲ 229,345		207,190		10		24		24		197		1904		Cevap Anahtarı			
		▲ 229,345		207,190		10		24		24		197		1904		B CDBEBDEEBACECD CABABCCCADCEACAD			

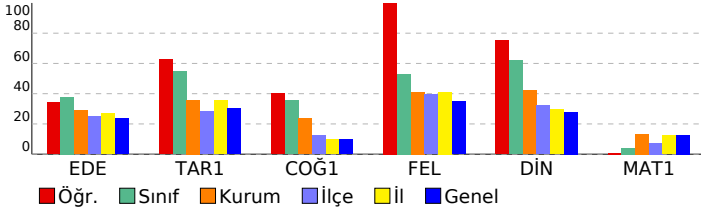

TYT Türkçe	S	D	Y	B%
Edebiyat	5	1	1	20
Edebiyatın Sanat Akımlarıyla İlişkisi	1	0	1	0
Sözcükte Anlam	1	1	0	100
Söz Öbeklerinde Anlam	2	2	0	100
CÜMLEDE ANLAM	5	2	3	40
Yazım Kuralları	3	3	0	100
Noktalam İşaretleri	1	1	0	100
ANLATIM BİÇİMLERİ VE DÜŞÜNCEYİ GELİŞTİRME YOLLARI	1	1	0	100
Paragrafa Ana Düşünce (Ana Fikir)	1	1	0	100
Paragrafa Cümle Yerleştirme	1	1	0	100
Paragrafa Yardımcı Düşünceler	4	1	3	25
Cumhuriyet Dönemi'nde Hikâye (1923-1940)	6	1	2	17
TYT Sosyal	7	4	3	57
Tarih-1	2	2	0	100
Uzun Savaşlardan Diplomasie	1	1	0	100
XVII ve XVIII. Yüzyıllarda Osmanlı Devleti'nde ve Avrupa'da Denizcilik Faaliyetleri	1	1	0	100
Fetihlerden Savunmaya	1	1	0	100
Coğrafya-1	1	0	1	0
Doğal Sistemler	1	1	0	100
Su ekosisteminin unsurlarını ve işleyişini açıklar.	1	1	0	100
Beşeri Sistemler	2	1	0	50
Şehirleri fonksiyonel özellikleri açısından karşılaştırır.	1	0	1	0
Türkiye'deki şehirleri fonksiyonlarına göre ayırır.	1	1	0	100
Türkiye'deki kır yerleşme tiplerini ayırır.	2	1	1	50
Doğal unsurları üretim, dağıtım ve tüketim süreçleri üzerindeki etkisi açısından değerlendirir.	1	0	1	0
Üretim, dağıtım ve tüketim sektörleri arasındaki ilişkiyi ekonomiye etkisi açısından değerlendirir.	1	1	0	100
Felsefe	3	3	0	100
Felsefenin ortaya çıkışını hazırlayan düşünce ortamını açıklar.	3	3	0	100
MÖ 6. yüzyıl-MS 2. yüzyıl felsefesinin karakteristik özelliklerini açıklar.	1	1	0	100
Örnek felsefi metinlerden hareketle MÖ 6. yüzyıl-MS 2. yüzyıl filozoflarının felsefi görüşlerini analiz eder.	4	3	1	75
Din Kül. ve Ahl. Bil.	1	1	0	100
Dünya hayatı ile ahiret hayatı arasında ilişki kurar.	1	1	0	100
Ahiret hayatının aşamalarını ayet ve hadislerle temellendirir.	1	1	0	100
Matematik-1	7	0	0	0
Trigonometrik Fonksiyonlar ve Özdeşlikler	6	0	3	0
Dik Üçgende Trigonometrik Oranlar	8	0	2	0
Trigonometrik Fonksiyonların İndirgeme Formülleri	4	1	0	25
Trigonometrik Fonksiyonların Aralığı ve Sıralaması	2	0	1	0
Üçgende Trigonometrik Bağınllar	3	1	1	33
Esas Ölçü ve Birim Çember				

SINAV SONUÇ BELGESİ										11. SINIF GÜÇLENDİREN KURUMSAL DENEME-1									
KAHRAMANMARAŞ / TÜRKÖĞLU / YEDİ GÜZEL ADAM ANADOLU İMAN										HATİP LİSESİ DERSLERE GÖRE BAŞARI ANALİZİ									
Öğrenci					Numara		Sınıf												
AYŞE LİMON					369		11B												
Puan Türü	Puan	Genel Ort.	Dereceler																
			Snf	Kurum	İlçe	İl	Genel												
TYT	▼ 203,956	207,190	19	41	50	371	3197												
Puanı Hesaplanan:			50	102	816	6795													
Katılımlar:			20	50	102	816	6795												
Ders	Soru	Doğru	Yanlış	Net	Başarı %	Sınıf Ort.	Kurum Ort.	Genel Ort.											
Edebiyat	30	12	12	9,00	30	▼11,35	▲8,71	▲7,12											
Tarih-1	10	8	0	8,00	80	▲5,45	▲3,58	▲3,02											
Coğrafya-1	10	3	6	1,50	15	▼3,54	▼2,38	▲0,98											
Felsefe	5	3	2	2,50	50	▼2,65	▲2,06	▲1,75											
Din Kül. ve Ahl. Bil.	5	0	0	0,00	0	▼3,09	▼2,10	▼1,40											
TYT Sosyal	30	14	8	12,00	40	▼14,72	▲10,12	▲7,15											
Toplam:		120	26	20	21,00	18	▼28,28	▼26,84	▼21,94										
Soru No		123456789012345678901234567890																	
TYT Türkçe		bcaeDCAbCE adebBeBcBdaAA C																	
Cevap Anahtarı		A CDEADCADCEADEBEBABABDEAABCEACE																	
TYT Sosyal		CEBACA B E DbaaeEAebecEEB																	
Cevap Anahtarı		A CEBACAEBDEDDACBCEABECBEEBDACCC																	

Tarih-1	S	D	Y	B%
Uzun Savaşlardan Diplomasie	7	6	0	86
XVII ve XVIII. Yüzyıllarda Osmanlı Devleti'nde ve Avrupa'da Denizcilik Faaliyetleri	2	1	0	50
Fetihlerden Savunmaya	1	1	0	100
Coğrafya-1	S	D	Y	B%
Doğal Sistemler	1	0	0	0
Su ekosisteminin unsurlarını ve işleyişini açıklar.	1	1	0	100
Beşeri Sistemler	1	0	1	0
Şehirleri fonksiyonel özellikleri açısından karşılaştırır.	2	0	2	0
Türkiye'deki şehirleri fonksiyonlarına göre ayırt eder.	1	0	1	0
Türkiye'deki kır yerleşme tiplerini ayırt eder.	1	1	0	100
Doğal unsurları üretim, dağıtım ve tüketim süreçleri üzerindeki etkisi açısından değerlendirir.	2	1	1	50
Üretim, dağıtım ve tüketim sektörleri arasındaki ilişkiyi ekonomiye etkisi açısından değerlendirir.	1	0	1	0
Felsefe	S	D	Y	B%
Felsefenin ortaya çıkışını hazırlayan düşünce ortamını açıklar.	1	0	1	0
MÖ 6. yüzyıl-MS 2. yüzyıl felsefesinin karakteristik özelliklerini açıklar.	3	2	1	67
Örnek felsefi metinlerden hareketle MÖ 6. yüzyıl-MS 2. yüzyıl filozoflarının felsefi görüşlerini analiz eder.	1	1	0	100
Din Kül. ve Ahl. Bil.	S	D	Y	B%
Dünya hayatı ile ahiret hayatı arasında ilişki kurar.	4	0	0	0
Ahiret hayatının aşamalarını ayet ve hadislerle temellendirir.	1	0	0	0

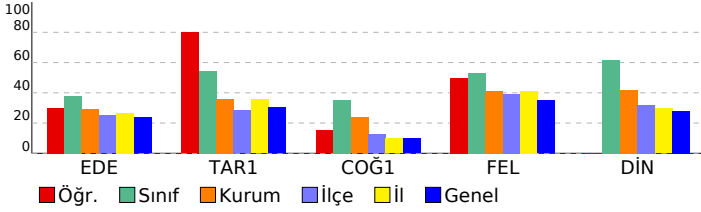

SINAV SONUÇ BELGESİ							11. SINIF GÜÇLENDİREN KURUMSAL DENEME-1									
KAHRAMANMARAŞ / TÜRKÖĞLU / YEDİ GÜZEL ADAM ANADOLU İMAN							HATİP LİSESİ DERSLERE GÖRE BAŞARI ANALİZİ									
Öğrenci				Numara		Sınıf										
AYSİMA İLERİ				337		11B										
Puan Türü	Puan	Genel Ort.	Dereceler					Genel								
			Snf	Kurum	İlçe	İl	Genel									
TYT	▲ 235,393	207,190	8	21	21	184	1688									
Puanı Hesaplanan:			50	102	816	6795										
Katılımlar:			20	50	102	816	6795									
Ders	Soru	Doğru	Yanlış	Net	Başarı %	Sınıf Ort.	Kurum Ort.	Genel Ort.								
Edebiyat	30	18	9	15,75	53	▲ 11,35	▲ 8,71	▲ 7,12								
Tarih-1	10	7	3	6,25	63	▲ 5,45	▲ 3,58	▲ 3,02								
Coğrafya-1	10	5	5	3,75	38	▲ 3,54	▲ 2,38	▲ 0,98								
Felsefe	5	4	0	4,00	80	▲ 2,65	▲ 2,06	▲ 1,75								
Din Kül. ve Ahl. Bil.	5	4	1	3,75	75	▲ 3,09	▲ 2,10	▲ 1,40								
TYT Sosyal	30	20	9	17,75	59	▲ 14,72	▲ 10,12	▲ 7,15								
Matematik-1	30	0	7	-1,75	-6	▼ 1,21	▼ 4,04	▼ 3,78								
Toplam:		120	38	25	31,75	26	▲ 28,28	▲ 26,84	▲ 21,94							
Soru No		123456789012345678901234567890														
TYT Türkçe		CD caCADcAaEeBBAe dDEAA d EAeb														
Cevap Anahtarı		A CDEADCADCEADEBEBABABDEAA BCEACE														
TYT Sosyal		dEBACAddDeebedBCEABdC EEBbACCC														
Cevap Anahtarı		A CEBACAEBDEDDACBCEABECBEEBDACCC														
TYT Matematik		e b ed d c a														
Cevap Anahtarı		A DACAECDACCCBABACDCECABEEDEBEBDC														

TYT Türkçe	S	D	Y	B%
Edebiyat	5	2	2	40
Edebiyatın Sanat Akımlarıyla İlişkisi	1	1	0	100
Sözcükte Anlam	1	1	0	100
Söz Öbeklerinde Anlam	1	1	0	100
CÜMLEDE ANLAM	2	2	0	100
Yazım Kuralları	5	3	2	60
Noktalama İşaretleri	3	3	0	100
ANLATIM BİÇİMLERİ VE DÜŞÜNCEYİ GELİŞTİRME YOLLARI	1	0	1	0
Paragrafa Ana Düşünce (Ana Fikir)	1	0	0	0
Paragrafa Cümle Yerleştirme	1	0	1	0
Paragrafa Yardımcı Düşünceler	4	4	0	100
Cumhuriyet Dönemi'nde Hikâye (1923-1940)	6	2	3	33

TYT Sosyal	S	D	Y	B%
Tarih-1	7	5	2	71
Uzun Savaşlardan Diplomasie	2	1	1	50
XVII ve XVIII. Yüzyıllarda Osmanlı Devleti'nde ve Avrupa'da Denizcilik Faaliyetleri	1	1	0	100
Fetihlerden Savunmaya	1	1	0	100
Coğrafya-1	1	0	1	0
Doğal Sistemler	1	0	1	0
Su ekosisteminin unsurlarını ve işleyişini açıklar.	1	0	1	0
Beşeri Sistemler	1	0	1	0
Şehirleri fonksiyonel özellikleri açısından karşılaştırır.	2	1	1	50
Türkiye'deki şehirleri fonksiyonlarına göre ayırır eder.	1	1	0	100
Türkiye'deki kır yerleşme tiplerini ayırır eder.	1	1	0	100
Doğal unsurları üretim, dağıtım ve tüketim süreçleri üzerindeki etkisi açısından değerlendirir.	2	1	1	50
Üretim, dağıtım ve tüketim sektörleri arasındaki ilişkiyi ekonomiye etkisi açısından değerlendirir.	1	1	0	100
Felsefe	1	1	0	100
Felsefenin ortaya çıkışını hazırlayan düşünce ortamını açıklar.	3	2	0	67
MÖ 6. yüzyıl-MS 2. yüzyıl felsefesinin karakteristik özelliklerini açıklar.	1	1	0	100
Örnek felsefi metinlerden hareketle MÖ 6. yüzyıl-MS 2. yüzyıl filozoflarının felsefi görüşlerini analiz eder.	1	1	0	100
Din Kül. ve Ahl. Bil.	4	3	1	75
Dünya hayatı ile ahiret hayatı arasında ilişki kurar.	1	1	0	100
Ahiret hayatının aşamalarını ayet ve hadislerle temellendirir.	1	1	0	100

TYT Matematik	S	D	Y	B%
Matematik-1	7	0	1	0
Trigonometrik Fonksiyonlar ve Özdeşlikler	6	0	1	0
Dik Üçgende Trigonometrik Oranlar	8	0	2	0
Trigonometrik Fonksiyonların İndirgeme Formülleri	4	0	1	0
Trigonometrik Fonksiyonların Aralığı ve Sıralaması	2	0	0	0
Üçgende Trigonometrik Bağınblar	3	0	2	0
Esas Ölçü ve Birim Çember				

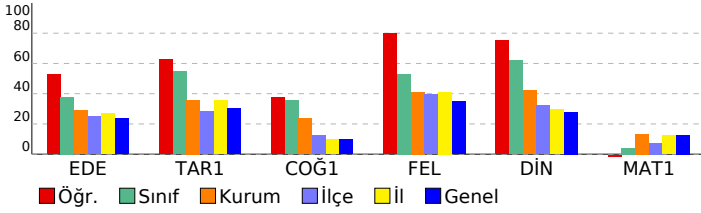

SINAV SONUÇ BELGESİ							
KAHRAMANMARAŞ / TÜRKÖĞLU / YEDİ GÜZEL ADAM ANADOLU İMAN							
Öğrenci			Numara	Sınıf			
BERAT CAN CEVİZ			359	11B			
Puan Türü	Puan	Genel Ort.	Dereceler				
			Snf	Kurum	İlçe	İl	Genel
TYT	▲ 208,325	207,190	17	39	46	330	2934
Puanı Hesaplanan:			50	102	816	6795	
Katılımlar:			20	50	102	816	6795

Ders	Soru	Doğru	Yanlış	Net	Başarı %	Sınıf Ort.	Kurum Ort.	Genel Ort.
Edebiyat	30	12	8	10,00	33	▼ 11,35	▲ 8,71	▲ 7,12
Tarih-1	10	5	5	3,75	38	▼ 5,45	▲ 3,58	▲ 3,02
Coğrafya-1	10	3	5	1,75	18	▼ 3,54	▼ 2,38	▲ 0,98
Felsefe	5	3	2	2,50	50	▼ 2,65	▲ 2,06	▲ 1,75
Din Kül. ve Ahl. Bil.	5	4	0	4,00	80	▲ 3,09	▲ 2,10	▲ 1,40
TYT Sosyal	30	15	12	12,00	40	▼ 14,72	▲ 10,12	▲ 7,15
Matematik-1	30	2	5	0,75	3	▼ 1,21	▼ 4,04	▼ 3,78
Fizik	10	0	1	-0,25	-3	▼ 0,35	▼ 1,08	▼ 1,12
Kimya	10	0	0	0,00	0	▼ 0,38	▼ 1,56	▼ 1,66
Biyoloji	10	0	0	0,00	0	▼ 0,26	▼ 1,34	▼ 1,12
TYT Fen	30	0	1	-0,25	-1	▼ 0,99	▼ 3,97	▼ 3,89
Toplam:	120	29	26	22,50	19	▼ 28,28	▼ 26,84	▲ 21,94

Soru No	123456789012345678901234567890
TYT Türkçe	ea aAcCE DE EB dAdDbAA A b
Cevap Anahtarı	A CDEADCADCEADEBEBBABABDEAABCEACE
TYT Sosyal	eEBAbcbBeEcDA d bAebC*EbbDACC
Cevap Anahtarı	A CEBACAEBDEDDACBCEABECBEEBDACCC
TYT Matematik	deA bB d a
Cevap Anahtarı	A DACAECDACCCBABACDCECABEEDBEBDC
TYT Fen	b
Cevap Anahtarı	A DCDADCBEEAECDAAEAEEDDEBEEBBDEA

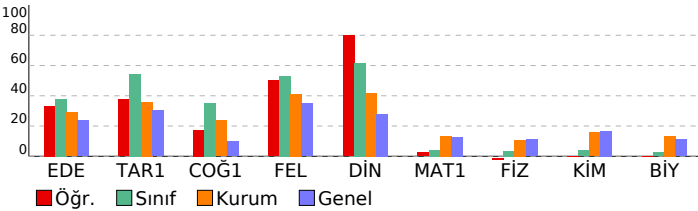

11. SINIF GÜÇLENDİREN KURUMSAL DENEME-1

HATİP LİSESİ		DERSLERE GÖRE BAŞARI ANALİZİ	
TYT Türkçe			
Edebiyat	S	D	Y B%
Edebiyatın Sanat Akımlarıyla İlişkisi	5	0	2 0
Sözcükte Anlam	1	0	1 0
Söz Öbeklerinde Anlam	1	1	0 100
CÜMLEDE ANLAM	2	1	1 50
Yazım Kuralları	5	4	0 80
Noktalama İşaretleri	3	1	0 33
ANLATIM BİÇİMLERİ VE DÜŞÜNCEYİ GELİŞTİRME YOLLARI	1	0	1 0
Paragrafa Ana Düşünce (Ana Fikir)	1	1	0 100
Paragrafa Cümle Yerleştirme	1	0	1 0
Paragrafa Yardımcı Düşünceler	4	3	1 75
Cumhuriyet Dönemi'nde Hikâye (1923-1940)	6	1	1 17

TYT Sosyal			
Tarih-1	S	D	Y B%
Uzun Savaşlardan Diplomasie	7	3	4 43
XVII ve XVIII. Yüzyıllarda Osmanlı Devleti'nde ve Avrupa'da Denizcilik Faaliyetleri	2	1	1 50
Fetihlerden Savunmaya	1	1	0 100
Coğrafya-1			
S	D	Y	B%
Doğal Sistemler	1	0	1 0
Su ekosisteminin unsurlarını ve işleyişini açıklar.	1	1	0 100
Beşeri Sistemler	1	1	0 100
Şehirleri fonksiyonel özellikleri açısından karşılaştırır.	2	0	1 0
Türkiye'deki şehirleri fonksiyonlarına göre ayırır eder.	1	0	0 0
Türkiye'deki kır yerleşme tiplerini ayırır eder.	1	0	1 0
Doğal unsurları üretim, dağıtım ve tüketim süreçleri üzerindeki etkisi açısından değerlendirir.	2	1	1 50
Üretim, dağıtım ve tüketim sektörleri arasındaki ilişkiyi ekonomiye etkisi açısından değerlendirir.	1	0	1 0
Felsefe			
S	D	Y	B%
Felsefenin ortaya çıkışı hazırlayan düşünce ortamını açıklar.	1	1	0 100
MÖ 6. yüzyıl-MS 2. yüzyıl felsefesinin karakteristik özelliklerini açıklar.	3	1	2 33
Örnek felsefi metinlerden hareketle MÖ 6. yüzyıl-MS 2. yüzyıl filozoflarının felsefi görüşlerini analiz eder.	1	1	0 100
Din Kül. ve Ahl. Bil.			
S	D	Y	B%
Dünya hayatı ile ahiret hayatı arasında ilişki kurar.	4	4	0 100
Ahiret hayatının aşamalarını ayet ve hadislerle temellendirir.	1	0	0 0

TYT Matematik			
Matematik-1	S	D	Y B%
Trigonometrik Fonksiyonlar ve Özdeşlikler	7	0	1 0
Dik Üçgende Trigonometrik Oranlar	6	0	1 0
Trigonometrik Fonksiyonların İndirgeme Formülleri	8	0	1 0
Trigonometrik Fonksiyonların Aralığı ve Sıralaması	4	1	0 25
Üçgende Trigonometrik Bağlımlar	2	0	1 0
Esas Ölçü ve Birim Çember	3	1	1 33

TYT Fen			
Fizik	S	D	Y B%
Vektörlerin bileşmelerini farklı yöntemleri kullanarak hesaplar.	6	0	1 0
Sabit hızlı iki cismin hareketini birbirine göre yorumlar.	4	0	0 0
Kimya			
S	D	Y	B%
Atomun Kuantum Modeli	8	0	0 0
Periyodik Sistem ve Elektron Dizilimleri	1	0	0 0
Periyodik Özellikler	1	0	0 0
Biyoloji			
S	D	Y	B%
Sinir doku ve bu dokudaki hücre çeşitlerini açıklar.	5	0	0 0
Endokrin bezleri ve bu bezlerin salgıladıkları hormonları açıklar.	1	0	0 0
Hormonların özelliklerini açıklar.	2	0	0 0
Beynin yapısını, görevlerini ve işleyişini açıklar.	1	0	0 0
Omurluğun yapısını, görevlerini ve işleyişini açıklar.	1	0	0 0

SINAV SONUÇ BELGESİ							11. SINIF GÜÇLENDİREN KURUMSAL DENEME-1										
KAHRAMANMARAŞ / TÜRKÖĞLU / YEDİ GÜZEL ADAM ANADOLU İMAM							HATİP LİSESİ DERSLERE GÖRE BAŞARI ANALİZİ										
Öğrenci				Numara		Sınıf											
BERAT KUZU				0		11B											
Puan Türü	Puan	Genel Ort.	Dereceler					Genel									
			Snf	Kurum	İlçe	İl	Genel										
TYT	▲ 254,538	207,190	2	4	4	139	1075										
Puanı Hesaplanan:			50	102	816	6795											
Katılımlar:			20	50	102	816	6795										
Ders	Soru	Doğru	Yanlış	Net	Başarı %	Sınıf Ort.	Kurum Ort.	Genel Ort.									
Edebiyat	30	15	8	13,00	43	▲ 11,35	▲ 8,71	▲ 7,12									
Tarih-1	10	10	0	10,00	100	▲ 5,45	▲ 3,58	▲ 3,02									
Coğrafya-1	10	7	3	6,25	63	▲ 3,54	▲ 2,38	▲ 0,98									
Felsefe	5	3	2	2,50	50	▼ 2,65	▲ 2,06	▲ 1,75									
Din Kül. ve Ahl. Bil.	5	4	1	3,75	75	▲ 3,09	▲ 2,10	▲ 1,40									
TYT Sosyal	30	24	6	22,50	75	▲ 14,72	▲ 10,12	▲ 7,15									
Matematik-1	30	5	10	2,50	8	▲ 1,21	▼ 4,04	▼ 3,78									
Toplam:		120	44	24	38,00	32	▲ 28,28	▲ 26,84	▲ 21,94								
Soru No		123456789012345678901234567890															
TYT Türkçe		d c AAEDBA eaE dDAECaAd eEDC															
Cevap Anahtarı		B ECAECBAEDBABAEBEBEDAECDCDAEDC															
TYT Sosyal		EDBEACABECgBAEdBCbDDcEEeCbCCAD															
Cevap Anahtarı		B EDBEACABECEBAECBCADDDBEEBCCCCAD															
TYT Matematik		Ee B eeAaCddAc ea e															
Cevap Anahtarı		B CDBEBDEEBACECD CABABCCCADCEACAD															

TYT Türkçe	S	D	Y	B%
Edebiyat	5	3	1	60
Edebiyatın Sanat Akımlarıyla İlişkisi	1	0	1	0
Sözcükte Anlam	1	1	0	100
Söz Öbeklerinde Anlam	2	1	1	50
CÜMLEDE ANLAM	5	4	1	80
Yazım Kuralları	3	0	2	0
Noktalam İşaretleri	1	0	0	0
ANLATIM BİÇİMLERİ VE DÜŞÜNCEYİ GELİŞTİRME YOLLARI	1	1	0	100
Paragrafa Ana Düşünce (Ana Fikir)	1	1	0	100
Paragrafa Cümle Yerleştirme	1	1	0	100
Paragrafa Yardımcı Düşünceler	4	4	0	100
Cumhuriyet Dönemi'nde Hikâye (1923-1940)	6	0	2	0

TYT Sosyal	S	D	Y	B%
Tarih-1	7	7	0	100
Uzun Savaşlardan Diplomasie	2	2	0	100
XVII ve XVIII. Yüzyıllarda Osmanlı Devleti'nde ve Avrupa'da Denizcilik Faaliyetleri	1	1	0	100
Fetihlerden Savunmaya	1	1	0	100
Coğrafya-1	1	1	0	100
Doğal Sistemler	1	1	0	100
Su ekosisteminin unsurlarını ve işleyişini açıklar.	1	1	0	100
Beşeri Sistemler	1	0	1	0
Şehirleri fonksiyonel özellikleri açısından karşılaştırır.	2	2	0	100
Türkiye'deki şehirleri fonksiyonlarına göre ayırır eder.	1	0	1	0
Türkiye'deki kır yerleşme tiplerini ayırır eder.	1	1	0	100
Doğal unsurları üretim, dağıtım ve tüketim süreçleri üzerindeki etkisi açısından değerlendirir.	2	1	1	50
Üretim, dağıtım ve tüketim sektörleri arasındaki ilişkiyi ekonomiye etkisi açısından değerlendirir.	1	1	0	100
Felsefe	1	1	0	100
Felsefenin ortaya çıkışını hazırlayan düşünce ortamını açıklar.	3	1	2	33
MÖ 6. yüzyıl-MS 2. yüzyıl felsefesinin karakteristik özelliklerini açıklar.	1	1	0	100
Örnek felsefi metinlerden hareketle MÖ 6. yüzyıl-MS 2. yüzyıl filozoflarının felsefi görüşlerini analiz eder.	4	4	0	100
Din Kül. ve Ahl. Bil.	4	4	0	100
Dünya hayatı ile ahiret hayatı arasında ilişki kurar.	1	0	1	0
Ahiret hayatının aşamalarını ayet ve hadislerle temellendirir.	1	0	1	0

TYT Matematik	S	D	Y	B%
Matematik-1	7	1	2	14
Trigonometrik Fonksiyonlar ve Özdeşlikler	6	0	2	0
Dik Üçgende Trigonometrik Oranlar	8	0	4	0
Trigonometrik Fonksiyonların İndirgeme Formülleri	4	2	1	50
Trigonometrik Fonksiyonların Aralığı ve Sıralaması	2	2	0	100
Üçgende Trigonometrik Bağlımlar	3	0	1	0
Esas Ölçü ve Birim Çember				

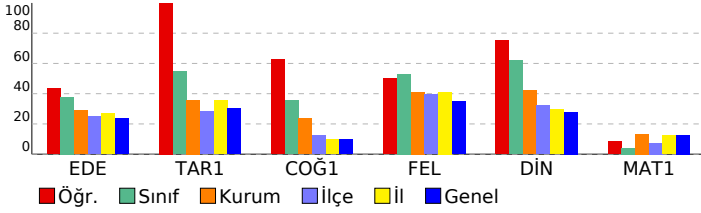

SINAV SONUÇ BELGESİ							11. SINIF GÜÇLENDİREN KURUMSAL DENEME-1									
KAHRAMANMARAŞ / TÜRKÖĞLU / YEDİ GÜZEL ADAM ANADOLU İMAN							HATİP LİSESİ DERSLERE GÖRE BAŞARI ANALİZİ									
Öğrenci				Numara		Sınıf										
DÖNE ÇAKIROĞLU				120		11B										
Puan Türü	Puan	Genel Ort.	Dereceler													
			Snf	Kurum	İlçe	İl	Genel									
TYT	▲ 220,749	207,190	13	30	33	248	2281									
Puanı Hesaplanan:			50	102	816	6795										
Katılımlar:			20	50	102	816	6795									
Ders	Soru	Doğru	Yanlış	Net	Başarı %	Sınıf Ort.	Kurum Ort.	Genel Ort.								
Edebiyat	30	10	12	7,00	23	▼ 11,35	▼ 8,71	▼ 7,12								
Tarih-1	10	6	4	5,00	50	▼ 5,45	▲ 3,58	▲ 3,02								
Coğrafya-1	10	6	3	5,25	53	▲ 3,54	▲ 2,38	▲ 0,98								
Felsefe	5	3	1	2,75	55	▲ 2,65	▲ 2,06	▲ 1,75								
Din Kül. ve Ahl. Bil.	5	4	0	4,00	80	▲ 3,09	▲ 2,10	▲ 1,40								
TYT Sosyal	30	19	8	17,00	57	▲ 14,72	▲ 10,12	▲ 7,15								
Matematik-1	30	3	2	2,50	8	▲ 1,21	▼ 4,04	▼ 3,78								
Toplam:		120	32	22	26,50	22	▼ 28,28	▼ 26,84	▲ 21,94							
Soru No		123456789012345678901234567890														
TYT Türkçe		aD d CAcCEA a cd cBDEAdad b c														
Cevap Anahtarı		A CDEADCADCEADEBEBABABDEAABCEACE														
TYT Sosyal		CdBbCcCBEDEDeCB bABdC EEaDACC														
Cevap Anahtarı		A CEBACAEBDEDDACBCEABECBEEBDACCC														
TYT Matematik		A c B eC														
Cevap Anahtarı		A DACAECDACCCBABACDCECABEEDEBEBDC														

TYT Türkçe				
Edebiyat	S	D	Y	B%
Edebiyatın Sanat Akımlarıyla İlişkisi	5	1	2	20
Sözcükte Anlam	1	1	0	100
Söz Öbeklerinde Anlam	1	1	0	100
CÜMLEDE ANLAM	2	1	1	50
Yazım Kuralları	5	2	0	40
Noktalam İşaretleri	3	0	3	0
ANLATIM BİÇİMLERİ VE DÜŞÜNCEYİ GELİŞTİRME YOLLARI	1	0	0	0
Paragrafa Ana Düşünce (Ana Fikir)	1	0	1	0
Paragrafa Cümle Yerleştirme	1	1	0	100
Paragrafa Yardımcı Düşünceler	4	3	1	75
Cumhuriyet Dönemi'nde Hikâye (1923-1940)	6	0	4	0
TYT Sosyal				
Tarih-1	S	D	Y	B%
Uzun Savaşlardan Diplomasie	7	3	4	43
XVII ve XVIII. Yüzyıllarda Osmanlı Devleti'nde ve Avrupa'da Denizcilik Faaliyetleri	2	2	0	100
Fetihlerden Savunmaya	1	1	0	100
Coğrafya-1				
Doğal Sistemler	S	D	Y	B%
Doğal Sistemler	1	1	0	100
Su ekosisteminin unsurlarını ve işleyişini açıklar.	1	1	0	100
Beşeri Sistemler	1	0	1	0
Şehirleri fonksiyonel özellikleri açısından karşılaştırır.	2	2	0	100
Türkiye'deki şehirleri fonksiyonlarına göre ayırır eder.	1	0	0	0
Türkiye'deki kır yerleşme tiplerini ayırır eder.	1	0	1	0
Doğal unsurları üretim, dağıtım ve tüketim süreçleri üzerindeki etkisi açısından değerlendirir.	2	1	1	50
Üretim, dağıtım ve tüketim sektörleri arasındaki ilişkileri ekonomiye etkisi açısından değerlendirir.	1	1	0	100
Felsefe				
Felsefe	S	D	Y	B%
Felsefenin ortaya çıkışını hazırlayan düşünce ortamını açıklar.	1	1	0	100
MÖ 6. yüzyıl-MS 2. yüzyıl felsefesinin karakteristik özelliklerini açıklar.	3	1	1	33
Örnek felsefi metinlerden hareketle MÖ 6. yüzyıl-MS 2. yüzyıl filozoflarının felsefi görüşlerini analiz eder.	1	1	0	100
Din Kül. ve Ahl. Bil.				
Din Kül. ve Ahl. Bil.	S	D	Y	B%
Dünya hayatı ile ahiret hayatı arasında ilişki kurar.	4	4	0	100
Ahiret hayatının aşamalarını ayet ve hadislerle temellendirir.	1	0	0	0
TYT Matematik				
Matematik-1	S	D	Y	B%
Trigonometrik Fonksiyonlar ve Özdeşlikler	7	1	0	14
Dik Üçgende Trigonometrik Oranlar	6	0	0	0
Trigonometrik Fonksiyonların İndirgeme Formülleri	8	0	2	0
Trigonometrik Fonksiyonların Aralığı ve Sıralaması	4	1	0	25
Üçgende Trigonometrik Bağınblar	2	0	0	0
Esas Ölçü ve Birim Çember	3	1	0	33

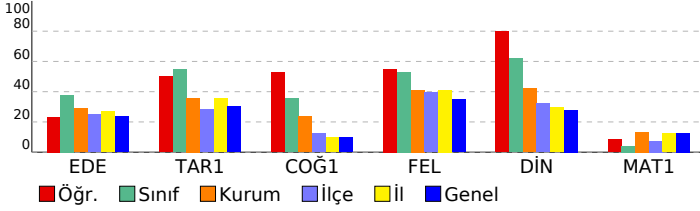

SINAV SONUÇ BELGESİ								11. SINIF GÜÇLENDİREN KURUMSAL DENEME-1							
KAHRAMANMARAŞ / TÜRKÖĞLU / YEDİ GÜZEL ADAM ANADOLU İMAM								HATİP LİSESİ DERSLERE GÖRE BAŞARI ANALİZİ							
Öğrenci				Numara		Sınıf		TYT Türkçe				TYT Sosyal			
EBRAR ERGÜVEN				305		11B		Edebiyat				Tarih-1			
Puan Türü		Puan		Genel Ort.		Dereceler				Coğrafya-1					
TYT		▲ 256,435		207,190		Snf		Kurum		İlçe		İl		Genel	
				Puani Hesaplanan:		50		102		816		6795			
				Katılımlar:		20		50		102		816		6795	
Ders		Soru	Doğru	Yanlış	Net	Başarı %	Sınıf Ort.	Kurum Ort.	Genel Ort.	TYT Sosyal		Matematik-1		Toplam:	
Edebiyat		30	18	9	15,75	53	▲ 11,35	▲ 8,71	▲ 7,12	30		30		120	
Tarih-1		10	7	2	6,50	65	▲ 5,45	▲ 3,58	▲ 3,02	5		5		44	
Coğrafya-1		10	5	4	4,00	40	▲ 3,54	▲ 2,38	▲ 0,98	2		2		21	
Felsefe		5	2	2	1,50	30	▼ 2,65	▼ 2,06	▼ 1,75	4		4		38,75	
Din Kül. ve Ahl. Bil.		5	4	0	4,00	80	▲ 3,09	▲ 2,10	▲ 1,40	8		8		32	
TYT Sosyal		30	18	8	16,00	53	▲ 14,72	▲ 10,12	▲ 7,15	23		23		28,28	
Matematik-1		30	8	4	7,00	23	▲ 1,21	▲ 4,04	▲ 3,78	4		4		26,84	
Toplam:		120	44	21	38,75	32	▲ 28,28	▲ 26,84	▲ 21,94	21		21		21,94	
Soru No		123456789012345678901234567890													
TYT Türkçe		Ccae CAcCEADE EBdBAaDEAAaC Aeb													
Cevap Anahtarı		A CDEADCADCEADEBEBABABDEAABCEACE													
TYT Sosyal		CEdACA BDdeDAaBCb Bbd cEBD CCC													
Cevap Anahtarı		A CEBACAEBDEDDACBCEABECBEEBDACCC													
TYT Matematik		e EC Aba BABA D b													
Cevap Anahtarı		A DACAECDACCCBABCDCBECABEEDEBEBDC													

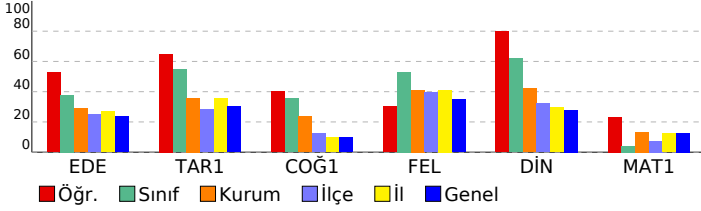

S	D	Y	B%
5	1	3	20
1	1	0	100
1	1	0	100
2	1	1	50
5	5	0	100
3	1	1	33
1	1	0	100
1	1	0	100
1	0	1	0
4	4	0	100
6	2	3	33
S	D	Y	B%
7	5	1	71
2	2	0	100
1	0	1	0
S	D	Y	B%
1	0	1	0
1	1	0	100
1	1	0	100
2	1	1	50
1	1	0	100
1	0	1	0
2	0	1	0
1	1	0	100
S	D	Y	B%
1	0	1	0
3	2	0	67
1	0	1	0
S	D	Y	B%
4	3	0	75
1	1	0	100
S	D	Y	B%
7	1	1	14
6	3	0	50
8	1	2	13
4	1	1	25
2	1	0	50
3	1	0	33

SINAV SONUÇ BELGESİ	11. SINIF GÜÇLENDİREN KURUMSAL DENEME-1
KAHRAMANMARAŞ / TÜRKÖĞLU / YEDİ GÜZEL ADAM ANADOLU İMAN	HATİP LİSESİ DERSLERE GÖRE BAŞARI ANALİZİ

Öğrenci	Numara	Sınıf
EMİRHAN ÖZBEK	152	11B

Puan Türü	Puan	Genel Ort.	Dereceler				
			Snf	Kurum	İlçe	İl	Genel
TYT	▼ 175,558	207,190	20	46	75	615	4814
Puanı Hesaplanan:			50	102	816	6795	
Katılımlar:			20	50	102	816	6795

Ders	Soru	Doğru	Yanlış	Net	Başarı %	Sınıf Ort.	Kurum Ort.	Genel Ort.
Edebiyat	30	6	12	3,00	10	▼ 11,35	▼ 8,71	▼ 7,12
Tarih-1	10	4	5	2,75	28	▼ 5,45	▼ 3,58	▼ 3,02
Coğrafya-1	10	4	6	2,50	25	▼ 3,54	▲ 2,38	▲ 0,98
Felsefe	5	0	0	0,00	0	▼ 2,65	▼ 2,06	▼ 1,75
Din Kül. ve Ahl. Bil.	5	0	0	0,00	0	▼ 3,09	▼ 2,10	▼ 1,40
TYT Sosyal	30	8	11	5,25	18	▼ 14,72	▼ 10,12	▼ 7,15
Matematik-1	30	2	9	-0,25	-1	▼ 1,21	▼ 4,04	▼ 3,78
Fizik	10	4	3	3,25	33	▲ 0,35	▲ 1,08	▲ 1,12
Kimya	10	0	0	0,00	0	▼ 0,38	▼ 1,56	▼ 1,66
Biyoloji	10	0	0	0,00	0	▼ 0,26	▼ 1,34	▼ 1,12
TYT Fen	30	4	3	3,25	11	▲ 0,99	▼ 3,97	▼ 3,89
Toplam:	120	20	35	11,25	9	▼ 28,28	▼ 26,84	▼ 21,94

Soru No	123456789012345678901234567890
---------	--------------------------------

TYT Türkçe	cddeaAcC AD cEae c Aed
Cevap Anahtarı	A CDEADCADCEADEBEBABABDEAABCEACE

TYT Sosyal	CdBAbedB deDdaBadABb
Cevap Anahtarı	A CEBACAEBDEDDACBCEABECBEEBDACCC

TYT Matematik	c ae C ed a Be e c
Cevap Anahtarı	A DACAECDACCCBABACDCECABEEDBEBDC

TYT Fen	eecA BE A
Cevap Anahtarı	A DCDADCBEAECDAEAEEDBDEBEEBDEA

TYT Türkçe	S	D	Y	B%
Edebiyat				
Edebiyatın Sanat Akımlarıyla İlişkisi	5	0	4	0
Sözcükte Anlam	1	0	1	0
Söz Öbeklerinde Anlam	1	1	0	100
CÜMLEDE ANLAM	2	1	1	50
Yazım Kuralları	5	3	0	60
Noktalama İşaretleri	3	0	3	0
ANLATIM BİÇİMLERİ VE DÜŞÜNCEYİ GELİŞTİRME YOLLARI	1	0	0	0
Paragrafa Ana Düşünce (Ana Fikir)	1	0	1	0
Paragrafa Cümle Yerleştirme	1	0	0	0
Paragrafa Yardımcı Düşünceler	4	0	0	0
Cumhuriyet Dönemi'nde Hikâye (1923-1940)	6	1	2	17

TYT Sosyal	S	D	Y	B%
Tarih-1				
Uzun Savaşlardan Diplomasie	7	3	4	43
XVII ve XVIII. Yüzyıllarda Osmanlı Devleti'nde ve Avrupa'da Denizcilik Faaliyetleri	2	1	0	50
Fetihlerden Savunmaya	1	0	1	0
Coğrafya-1				
Doğal Sistemler	1	0	1	0
Su ekosisteminin unsurlarını ve işleyişini açıklar.	1	1	0	100
Beseri Sistemler	1	1	0	0
Şehirleri fonksiyonel özellikleri açısından karşılaştırır.	2	1	1	50
Türkiye'deki şehirleri fonksiyonlarına göre ayırır eder.	1	0	1	0
Türkiye'deki kır yerleşme tiplerini ayır eder.	1	0	1	0
Doğal unsurları üretim, dağıtım ve tüketim süreçleri üzerindeki etkisi açısından değerlendirir.	2	1	1	50
Üretim, dağıtım ve tüketim sektörleri arasındaki ilişkiyi ekonomiye etkisi açısından değerlendirir.	1	1	0	100

TYT Matematik	S	D	Y	B%
Felsefe				
Felsefenin ortaya çıkışı hazırlayan düşünce ortamını açıklar.	1	0	0	0
MÖ 6. yüzyıl-MS 2. yüzyıl felsefesinin karakteristik özelliklerini açıklar.	3	0	0	0
Örnek felsefi metinlerden hareketle MÖ 6. yüzyıl-MS 2. yüzyıl filozoflarının felsefi görüşlerini analiz eder.	1	0	0	0
Din Kül. ve Ahl. Bil.				
Dünya hayatı ile ahiret hayatı arasındaki ilişkiyi kurar.	4	0	0	0
Ahiret hayatının aşamalarını ayet ve hadislerle temellendirir.	1	0	0	0

TYT Fen	S	D	Y	B%
Matematik-1				
Trigonometrik Fonksiyonlar ve Özdeşlikler	7	0	1	0
Dik Üçgende Trigonometrik Oranlar	6	2	1	33
Trigonometrik Fonksiyonların İndirgeme Formülleri	8	0	4	0
Trigonometrik Fonksiyonların Aralığı ve Sıralaması	4	0	2	0
Üçgende Trigonometrik Bağlımlar	2	0	0	0
Esas Ölçü ve Birim Çember	3	0	1	0

TYT Fen	S	D	Y	B%
Fizik				
Vektörlerin bileşmelerini farklı yöntemleri kullanarak hesaplar.	6	1	3	17
Sabit hızlı iki cismin hareketini birbirine göre yorumlar.	4	3	0	75
Kimya				
Atomun Kuantum Modeli	8	0	0	0
Periyodik Sistem ve Elektron Dizilimleri	1	0	0	0
Periyodik Özellikler	1	0	0	0
Biyoloji				
Sinir doku ve bu dokudaki hücre çeşitlerini açıklar.	5	0	0	0
Endokrin bezleri ve bu bezlerin salgıladıkları hormonları açıklar.	1	0	0	0
Hormonların özelliklerini açıklar.	2	0	0	0
Beynin yapısını, görevlerini ve işleyişini açıklar.	1	0	0	0
Omurluğun yapısını, görevlerini ve işleyişini açıklar.	1	0	0	0

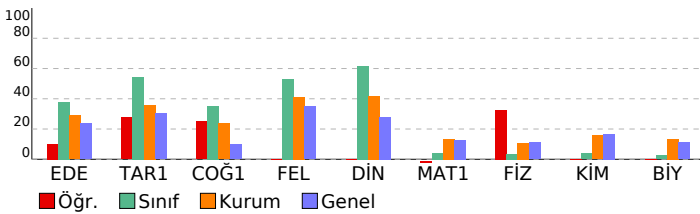

SINAV SONUÇ BELGESİ

11. SINIF GÜÇLENDİREN KURUMSAL DENEME-1

KAHRAMANMARAŞ / TÜRKÖĞLU / YEDİ GÜZEL ADAM ANADOLU İMAM HATİP LİSESİ

DERSLERE GÖRE BAŞARI ANALİZİ

Öğrenci	Numara	Sınıf					
FATMANUR GÖZEL	321	11B					
Puan Türü	Puan	Genel Ort.	Dereceler				
TYT	▼ 206,548	207,190	Snf	Kurum	İlçe	İl	Genel
			18	40	49	348	3026
Puanı Hesaplanan:			50	102	816	6795	
Katılımlar:			20	50	102	816	6795

Ders	Soru	Doğru	Yanlış	Net	Başarı %	Sınıf Ort.	Kurum Ort.	Genel Ort.
Matematik-1	30	7	10	4,50	15	▲ 1,21	▲ 4,04	▲ 3,78
Fizik	10	5	4	4,00	40	▲ 0,35	▲ 1,08	▲ 1,12
Kimya	10	8	2	7,50	75	▲ 0,38	▲ 1,56	▲ 1,66
Biyoloji	10	6	3	5,25	53	▲ 0,26	▲ 1,34	▲ 1,12
TYT Fen	30	19	9	16,75	56	▲ 0,99	▲ 3,97	▲ 3,89
Toplam:	120	26	19	21,25	18	▼ 28,28	▼ 26,84	▼ 21,94

Soru No	123456789012345678901234567890
TYT Matematik	cb aCc d e BA D eed EeDC
Cevap Anahtarı	A D A C A E C D A C C C B A B A C D C E C A B E E D B E B D C
TYT Fen	eCceD BEAdECDAEAbEdDDE aEaBDcA
Cevap Anahtarı	A D C D A D C B E A A E C D A E A E E B D D E B E E B D E A

TYT Matematik	S D Y B%
Matematik-1	
Trigonometrik Fonksiyonlar ve Özdeşlikler	7 0 3 0
Dik Üçgende Trigonometrik Oranlar	6 3 0 50
Trigonometrik Fonksiyonların İndirgeme Formülleri	8 1 4 13
Trigonometrik Fonksiyonların Aralığı ve Sıralaması	4 1 3 25
Üçgende Trigonometrik Bağınblar	2 0 0 0
Esas Ölçü ve Birim Çember	3 2 0 67
TYT Fen	S D Y B%
Fizik	
Vektörlerin bileşmelerini farklı yöntemleri kullanarak hesaplar.	6 2 3 33
Sabit hızlı iki cismin hareketini birbirine göre yorumlar.	4 3 1 75
Kimya	S D Y B%
Atomun Kuantum Modeli	8 7 1 88
Periyodik Sistem ve Elektron Dizilimleri	1 1 0 100
Periyodik Özellikler	1 0 1 0
Biyoloji	S D Y B%
Sinir doku ve bu dokudaki hücre çeşitlerini açıklar.	5 3 1 60
Endokrin bezleri ve bu bezlerin salgıladıkları hormonları açıklar.	1 0 1 0
Hormonların özelliklerini açıklar.	2 2 0 100
Beynin yapısını, görevlerini ve işleyişini açıklar.	1 0 1 0
Omurliliğin yapısını, görevlerini ve işleyişini açıklar.	1 1 0 100

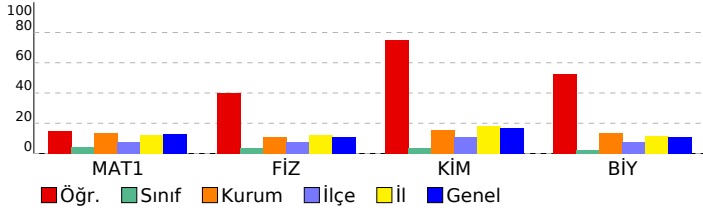

SINAV SONUÇ BELGESİ

KAHRAMANMARAŞ / TÜRKÖĞLU / YEDİ GÜZEL ADAM ANADOLU İMAM HATİP LİSESİ

11. SINIF GÜÇLENDİREN KURUMSAL DENEME-1

DERSLERE GÖRE BAŞARI ANALİZİ

Öğrenci	Numara	Sınıf
GÜL TAŞDEMİR	389	11B

Puan Türü	Puan	Genel Ort.	Dereceler				
			Snf	Kurum	İlçe	İl	Genel
TYT	▲ 231,144	207,190	9	23	23	191	1827
Puanı Hesaplanan:			50	102	816	6795	
Katılımlar:			20	50	102	816	6795

Ders	Soru	Doğru	Yanlış	Net	Başarı %	Sınıf Ort.	Kurum Ort.	Genel Ort.
Edebiyat	30	16	9	13,75	46	▲ 11,35	▲ 8,71	▲ 7,12
Tarih-1	10	8	2	7,50	75	▲ 5,45	▲ 3,58	▲ 3,02
Coğrafya-1	10	3	7	1,25	13	▼ 3,54	▼ 2,38	▲ 0,98
Felsefe	5	4	1	3,75	75	▲ 2,65	▲ 2,06	▲ 1,75
Din Kül. ve Ahl. Bil.	5	4	1	3,75	75	▲ 3,09	▲ 2,10	▲ 1,40
TYT Sosyal	30	19	11	16,25	54	▲ 14,72	▲ 10,12	▲ 7,15
Matematik-1	30	1	3	0,25	1	▼ 1,21	▼ 4,04	▼ 3,78
Toplam:	120	36	23	30,25	25	▲ 28,28	▲ 26,84	▲ 21,94

Soru No: 123456789012345678901234567890

TYT Türkçe: ddAEd cAEDd eABEBEeAECDAEdc

Cevap Anahtarı: B ECAECBAEDBABAEBEBEDAECDAEDC

TYT Sosyal: EDBdcCABECbBbEeBaebeBEecCdCCAD

Cevap Anahtarı: B EDBEACABECEBAECBCADDDBEEBCCCCAD

TYT Matematik: a c C b

Cevap Anahtarı: B CDBEBDEEBACECD CABABCCADCEACAD

TYT Türkçe	S	D	Y	B%
Edebiyat	5	1	1	20
Edebiyatın Sanat Akımlarıyla İlişkisi	1	0	1	0
Sözcükte Anlam	1	1	0	100
Söz Öbeklerinde Anlam	2	2	0	100
CÜMLEDE ANLAM	5	4	1	80
Yazım Kuralları	3	3	0	100
Noktalama İşaretleri	1	0	1	0
ANLATIM BİÇİMLERİ VE DÜŞÜNCEYİ GELİŞTİRME YOLLARI	3	3	0	100
Paragrafa Ana Düşünce (Ana Fikir)	1	0	0	0
Paragrafa Cümle Yerleştirme	1	0	1	0
Paragrafa Yardımcı Düşünceler	4	3	1	75
Cumhuriyet Dönemi'nde Hikâye (1923-1940)	6	2	3	33

TYT Sosyal	S	D	Y	B%
Tarih-1	7	5	2	71
Uzun Savaşlardan Diplomasie	2	2	0	100
XVII ve XVIII. Yüzyıllarda Osmanlı Devleti'nde ve Avrupa'da Denizcilik Faaliyetleri	1	1	0	100
Fetihlerden Savunmaya	2	1	0	100
Coğrafya-1	1	0	1	0
Doğal Sistemler	1	0	1	0
Su ekosisteminin unsurlarını ve işleyişini açıklar.	1	0	1	0
Beşeri Sistemler	2	1	1	50
Şehirleri fonksiyonel özellikleri açısından karşılaştırır.	1	0	1	0
Türkiye'deki şehirleri fonksiyonlarına göre ayırır eder.	1	1	0	100
Türkiye'deki kır yerleşme tiplerini ayırır eder.	2	0	2	0
Doğal unsurları üretim, dağıtım ve tüketim süreçleri üzerindeki etkisi açısından değerlendirir.	1	1	0	100
Üretim, dağıtım ve tüketim sektörleri arasındaki ilişkiyi ekonomiye etkisi açısından değerlendirir.	1	1	0	100
Felsefe	1	1	0	100
Felsefenin ortaya çıkışını hazırlayan düşünce ortamını açıklar.	3	2	1	67
MÖ 6. yüzyıl-MS 2. yüzyıl felsefesinin karakteristik özelliklerini açıklar.	1	1	0	100
Örnek felsefi metinlerden hareketle MÖ 6. yüzyıl-MS 2. yüzyıl filozoflarının felsefi görüşlerini analiz eder.	4	4	0	100
Din Kül. ve Ahl. Bil.	1	0	1	0
Dünya hayatı ile ahiret hayatı arasında ilişki kurar.	4	4	0	100
Ahiret hayatının aşamalarını ayet ve hadislerle temellendirir.	1	0	1	0

TYT Matematik	S	D	Y	B%
Matematik-1	7	0	0	0
Trigonometrik Fonksiyonlar ve Özdeşlikler	6	0	0	0
Dik Üçgende Trigonometrik Oranlar	8	1	1	13
Trigonometrik Fonksiyonların İndirgeme Formülleri	4	0	2	0
Trigonometrik Fonksiyonların Aralığı ve Sıralaması	2	0	0	0
Üçgende Trigonometrik Bağınblar	3	0	0	0
Esas Ölçü ve Birim Çember				

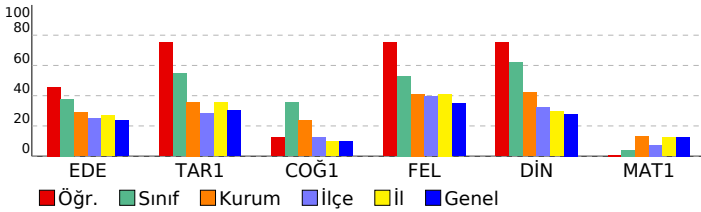

SINAV SONUÇ BELGESİ							11. SINIF GÜÇLENDİREN KURUMSAL DENEME-1									
KAHRAMANMARAŞ / TÜRKÖĞLU / YEDİ GÜZEL ADAM ANADOLU İMAN							HATİP LİSESİ DERSLERE GÖRE BAŞARI ANALİZİ									
Öğrenci				Numara		Sınıf										
HATİCE AKKUŞ				386		11B										
Puan Türü	Puan	Genel Ort.	Dereceler													
			Snf	Kurum	İlçe	İl	Genel									
TYT	▲ 242,616	207,190	4	10	10	161	1436									
	Puanı Hesaplanan:		50	102	816	6795										
Katılımlar:		20	50	102	816	6795										
Ders	Soru	Doğru	Yanlış	Net	Başarı %	Sınıf Ort.	Kurum Ort.	Genel Ort.								
Edebiyat	30	20	8	18,00	60	▲ 11,35	▲ 8,71	▲ 7,12								
Tarih-1	10	5	5	3,75	38	▼ 5,45	▲ 3,58	▲ 3,02								
Coğrafya-1	10	6	4	5,00	50	▲ 3,54	▲ 2,38	▲ 0,98								
Felsefe	5	4	1	3,75	75	▲ 2,65	▲ 2,06	▲ 1,75								
Din Kül. ve Ahl. Bil.	5	4	1	3,75	75	▲ 3,09	▲ 2,10	▲ 1,40								
TYT Sosyal	30	19	11	16,25	54	▲ 14,72	▲ 10,12	▲ 7,15								
Toplam:		120	39	19	34,25	29	▲ 28,28	▲ 26,84	▲ 21,94							
Soru No		123456789012345678901234567890														
TYT Türkçe		dDdA CADCEAcEaEBABdcDEAAcC AeE														
Cevap Anahtarı		A CDEADCADCEADEBEBABABDEAABCEACE														
TYT Sosyal		daaAbeEBDEeDACEBcedCBEEaDcCCC														
Cevap Anahtarı		A CEBACAEBDEDDACBCEABECBEEBDACCC														

Tarih-1	S	D	Y	B%
Uzun Savaşlardan Diplomasie	7	2	5	29
XVII ve XVIII. Yüzyıllarda Osmanlı Devleti'nde ve Avrupa'da Denizcilik Faaliyetleri	2	2	0	100
Fetihlerden Savunmaya	1	1	0	100
Coğrafya-1	S	D	Y	B%
Doğal Sistemler	1	0	1	0
Su ekosisteminin unsurlarını ve işleyişini açıklar.	1	1	0	100
Beşeri Sistemler	1	1	0	100
Şehirleri fonksiyonel özellikleri açısından karşılaştırır.	2	2	0	100
Türkiye'deki şehirleri fonksiyonlarına göre ayırt eder.	1	1	0	100
Türkiye'deki kır yerleşme tiplerini ayırt eder.	1	1	0	100
Doğal unsurları üretim, dağıtım ve tüketim süreçleri üzerindeki etkisi açısından değerlendirir.	2	0	2	0
Üretim, dağıtım ve tüketim sektörleri arasındaki ilişkiyi ekonomiye etkisi açısından değerlendirir.	1	0	1	0
Felsefe	S	D	Y	B%
Felsefenin ortaya çıkışını hazırlayan düşünce ortamını açıklar.	1	1	0	100
MÖ 6. yüzyıl-MS 2. yüzyıl felsefesinin karakteristik özelliklerini açıklar.	3	2	1	67
Örnek felsefi metinlerden hareketle MÖ 6. yüzyıl-MS 2. yüzyıl filozoflarının felsefi görüşlerini analiz eder.	1	1	0	100
Din Kül. ve Ahl. Bil.	S	D	Y	B%
Dünya hayatı ile ahiret hayatı arasında ilişki kurar.	4	3	1	75
Ahiret hayatının aşamalarını ayet ve hadislerle temellendirir.	1	1	0	100

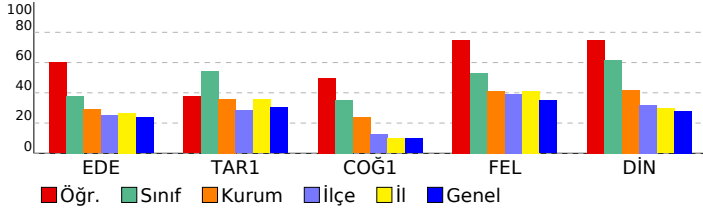

SINAV SONUÇ BELGESİ								11. SINIF GÜÇLENDİREN KURUMSAL DENEME-1											
KAHRAMANMARAŞ / TÜRKÖĞLU / YEDİ GÜZEL ADAM ANADOLU İMAM								HATİP LİSESİ DERSLERE GÖRE BAŞARI ANALİZİ											
Öğrenci				Numara		Sınıf		TYT Türkçe				TYT Sosyal							
HATİCE KÜBRA ÇELİK				323		11B		Edebiyat				Tarih-1							
Puan Türü		Puan		Genel Ort.		Dereceler				Coğrafya-1									
TYT		▲ 246,337		207,190		Sınıf Ort.		Kurum Ort.		Genel Ort.		Doğal Sistemler		Felsefe					
						Snf		Kurum		İlçe		İl		Genel					
						3		5		5		149		1303					
Puanı Hesaplanan:				50		102		816		6795		Felsefenin ortaya çıkışını hazırlayan düşünce ortamını açıklar.							
Katılımlar:				20		50		102		816		6795		MÖ 6. yüzyıl-MS 2. yüzyıl felsefesinin karakteristik özelliklerini açıklar.					
														Örnek felsefi metinlerden hareketle MÖ 6. yüzyıl-MS 2. yüzyıl filozoflarının felsefi görüşlerini analiz eder.					
Ders				Soru		Doğru		Yanlış		Net		Başarı %		Sınıf Ort.		Kurum Ort.		Genel Ort.	
Edebiyat				30		15		10		12,50		42		▲ 11,35		▲ 8,71		▲ 7,12	
Tarih-1				10		7		3		6,25		63		▲ 5,45		▲ 3,58		▲ 3,02	
Coğrafya-1				10		6		3		5,25		53		▲ 3,54		▲ 2,38		▲ 0,98	
Felsefe				5		3		1		2,75		55		▲ 2,65		▲ 2,06		▲ 1,75	
Din Kül. ve Ahl. Bil.				5		4		1		3,75		75		▲ 3,09		▲ 2,10		▲ 1,40	
TYT Sosyal				30		20		8		18,00		60		▲ 14,72		▲ 10,12		▲ 7,15	
Matematik-1				30		7		9		4,75		16		▲ 1,21		▲ 4,04		▲ 3,78	
Toplam:				120		42		27		35,25		29		▲ 28,28		▲ 26,84		▲ 21,94	
Soru No				123456789012345678901234567890															
TYT Türkçe				Edc CadAEDbDAd aE AECDA d e Dd															
Cevap Anahtarı				B ECAECBAEDBABAEBEBEDAECDAEDC															
TYT Sosyal				dDacACABECEBAaeBC DeBEE dCCCd															
Cevap Anahtarı				B EDBEACABECEBAECBCADDDBEEBCCCCAD															
TYT Matematik				ac E a B Aababd AbCE C															
Cevap Anahtarı				B CDBEBDEEBACECD CABABCCADCEACAD															

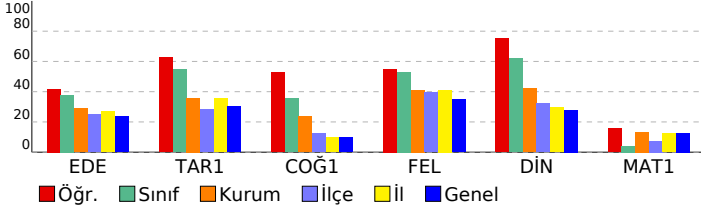

S	D	Y	B%
5	1	2	20
1	0	1	0
1	1	0	100
2	2	0	100
5	3	0	60
3	1	2	33
1	1	0	100
1	0	1	0
1	1	0	100
4	3	1	75
6	2	3	33
S	D	Y	B%
7	6	1	86
2	1	1	50
1	0	1	0
S	D	Y	B%
1	0	1	0
1	1	0	100
1	0	0	0
2	2	0	100
1	0	1	0
1	0	1	0
2	2	0	100
1	1	0	100
S	D	Y	B%
1	0	1	0
3	2	0	67
1	1	0	100
S	D	Y	B%
4	3	1	75
1	1	0	100
S	D	Y	B%
7	1	0	14
6	2	2	33
8	0	3	0
4	3	1	75
2	0	2	0
3	1	1	33

SINAV SONUÇ BELGESİ										11. SINIF GÜÇLENDİREN KURUMSAL DENEME-1									
KAHRAMANMARAŞ / TÜRKÖĞLU / YEDİ GÜZEL ADAM ANADOLU İMAM										HATİP LİSESİ DERSLERE GÖRE BAŞARI ANALİZİ									
Öğrenci					Numara		Sınıf			TYT Türkçe					TYT Sosyal				
İLKNUR ZORBA					379		11B			Edebiyat					Tarih-1				
										S D Y B%					S D Y B%				
Puan Türü		Puan		Genel Ort.		Dereceler			Edebiyat					Tarih-1					
TYT		▲ 240,032		207,190		Snf Kurum İlçe İl Genel			Edebiyatın Sanat Akımlarıyla İlişkisi					XVII ve XVIII. Yüzyıllarda Osmanlı Devleti'nde ve Avrupa'da Denizcilik Faaliyetleri					
						5 13 13 166 1529			Sözcükte Anlam					Fetihlerden Savunmaya					
						Puanı Hesaplanan:			SÖZLEME ANLAM					Coğrafya-1					
						50 102 816 6795			Yazım Kuralları					Doğal Sistemler					
						Katılımlar:			Noktalamla İşaretleri					Su Ekosisteminin Unsurlarını ve İşleyişini Açıklar.					
						20 50 102 816 6795			ANLATIM BİÇİMLERİ VE DÜŞÜNCEYİ GELİŞTİRME YOLLARI					Beşeri Sistemler					
									Paragrafa Ana Düşünce (Ana Fikir)					Şehirleri fonksiyonel özellikleri açısından karşılaştırır.					
									Paragrafa Cümle Yerleştirme					Türkiye'deki şehirleri fonksiyonlarına göre ayırır eder.					
									Paragrafa Yardımcı Düşünceler					Türkiye'deki kır yerleşme tiplerini ayırır eder.					
									Cumhuriyet Dönemi'nde Hikâye (1923-1940)					Doğal unsurları üretim, dağıtım ve tüketim süreçleri üzerindeki etkisi açısından değerlendirir.					
														Üretim, dağıtım ve tüketim sektörleri arasındaki ilişkiyi ekonomiye etkisi açısından değerlendirir.					
														Felsefe					
														Felsefenin ortaya çıkışı hazırlayan düşünce ortamını açıklar.					
														MÖ 6. yüzyıl-MS 2. yüzyıl felsefesinin karakteristik özelliklerini açıklar.					
														Örnek felsefi metinlerden hareketle MÖ 6. yüzyıl-MS 2. yüzyıl filozoflarının felsefi görüşlerini analiz eder.					
														Din Kült. ve Ahl. Bil.					
														Dünya hayatı ile ahiret hayatı arasında ilişki kurar.					
														Ahiret hayatının aşamalarını ayet ve hadislerle temellendirir.					
														TYT Matematik					
														Matematik-1					
														Trigonometrik Fonksiyonlar ve Özdeşlikler					
														Dik Üçgende Trigonometrik Oranlar					
														Trigonometrik Fonksiyonların İndirgeme Formülleri					
														Trigonometrik Fonksiyonların Aralığı ve Sıralaması					
														Üçgende Trigonometrik Bağınblar					
														Esas Ölçü ve Birim Çember					

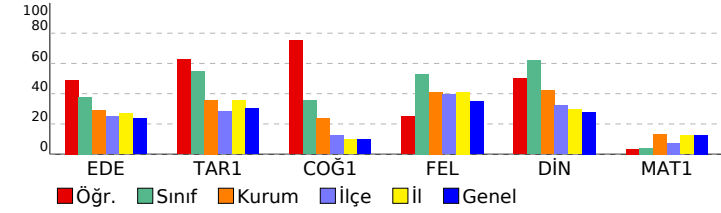

SINAV SONUÇ BELGESİ								11. SINIF GÜÇLENDİREN KURUMSAL DENEME-1									
KAHRAMANMARAŞ / TÜRKÖĞLU / YEDİ GÜZEL ADAM ANADOLU İMAM								HATİP LİSESİ DERSLERE GÖRE BAŞARI ANALİZİ									
Öğrenci				Numara		Sınıf											
MERVE GÖK				400		11B											
Puan Türü	Puan	Genel Ort.	Dereceler					Genel									
			Snf	Kurum	İlçe	İl	Genel										
TYT	▲ 223,532	207,190	12	28	31	226	2152										
Puanı Hesaplanan:			50	102	816	6795											
Katılımlar:			20	50	102	816	6795										
Ders	Soru	Doğru	Yanlış	Net	Başarı %	Sınıf Ort.	Kurum Ort.	Genel Ort.									
Edebiyat	30	16	6	14,50	48	▲ 11,35	▲ 8,71	▲ 7,12									
Tarih-1	10	7	1	6,75	68	▲ 5,45	▲ 3,58	▲ 3,02									
Coğrafya-1	10	4	4	3,00	30	▼ 3,54	▲ 2,38	▲ 0,98									
Felsefe	5	3	2	2,50	50	▼ 2,65	▲ 2,06	▲ 1,75									
Din Kül. ve Ahl. Bil.	5	3	1	2,75	55	▼ 3,09	▲ 2,10	▲ 1,40									
TYT Sosyal	30	17	8	15,00	50	▲ 14,72	▲ 10,12	▲ 7,15									
Matematik-1	30	0	7	-1,75	-6	▼ 1,21	▼ 4,04	▼ 3,78									
Toplam:		120	33	21	27,75	23	▼ 28,28	▲ 26,84	▲ 21,94								
Soru No		123456789012345678901234567890															
TYT Türkçe		E ccd AAEDB Bd E EDA CDAd eED															
Cevap Anahtarı		B ECAECBAEAEDBABABEBEDAECDAEDC															
TYT Sosyal		eB ACABEC Bc eBcBdCBEaaCCCb D															
Cevap Anahtarı		B EDBEACABECEBAECBCADDDBEEBCCCCAD															
TYT Matematik		e d a d ea c															
Cevap Anahtarı		B CDBEBDEEBACECDCABABCCCADCEACAD															

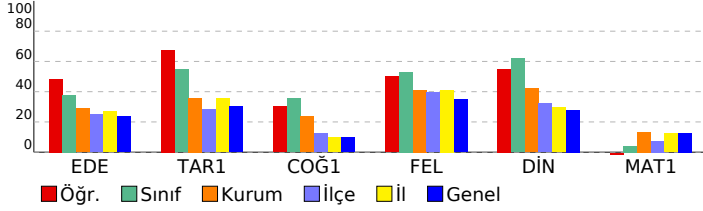

TYT Türkçe	S	D	Y	B%
Edebiyat	5	2	1	40
Edebiyatın Sanat Akımlarıyla İlişkisi	1	0	1	0
Sözcükte Anlam	1	1	0	100
Söz Öbeklerinde Anlam	2	2	0	100
CÜMLEDE ANLAM	5	4	0	80
Yazım Kuralları	3	0	1	0
Noktalamalı İşaretleri	1	1	0	100
ANLATIM BİÇİMLERİ VE DÜŞÜNCEYİ GELİŞTİRME YOLLARI	1	0	0	0
Paragrafa Ana Düşünce (Ana Fikir)	1	0	0	0
Paragrafa Cümle Yerleştirme	1	1	0	100
Paragrafa Yardımcı Düşünceler	4	4	0	100
Cumhuriyet Dönemi'nde Hikâye (1923-1940)	6	1	3	17
TYT Sosyal	7	6	0	86
Tarih-1	2	1	1	50
Uzun Savaşlardan Diplomasie	1	0	0	0
XVII ve XVIII. Yüzyıllarda Osmanlı Devleti'nde ve Avrupa'da Denizcilik Faaliyetleri	2	1	1	50
Fetihlerden Savunmaya	1	0	0	0
Coğrafya-1	1	0	1	0
Doğal Sistemler	1	1	0	100
Su ekosisteminin unsurlarını ve işleyişini açıklar.	1	0	1	0
Beşeri Sistemler	2	2	0	100
Şehirleri fonksiyonel özellikleri açısından karşılaştırır.	1	0	1	0
Türkiye'deki şehirleri fonksiyonlarına göre ayırır eder.	1	0	0	0
Türkiye'deki kır yerleşme tiplerini ayırır eder.	2	0	1	0
Doğal unsurları üretim, dağıtım ve tüketim süreçleri üzerindeki etkisi açısından değerlendirir.	1	1	0	100
Üretim, dağıtım ve tüketim sektörleri arasındaki ilişkileri ekonomiye etkisi açısından değerlendirir.	1	0	1	0
Felsefe	1	1	0	100
Felsefenin ortaya çıkışını hazırlayan düşünce ortamını açıklar.	3	2	1	67
MÖ 6. yüzyıl-MS 2. yüzyıl felsefesinin karakteristik özelliklerini açıklar.	1	0	1	0
Örnek felsefi metinlerden hareketle MÖ 6. yüzyıl-MS 2. yüzyıl filozoflarının felsefi görüşlerini analiz eder.	4	2	1	50
Din Kül. ve Ahl. Bil.	1	1	0	100
Dünya hayatı ile ahiret hayatı arasında ilişki kurar.	1	1	0	100
Ahiret hayatının aşamalarını ayet ve hadislerle temellendirir.	1	0	1	0
TYT Matematik	7	0	1	0
Matematik-1	6	0	1	0
Trigonometrik Fonksiyonlar ve Özdeşlikler	8	0	3	0
Dik Üçgende Trigonometrik Oranlar	4	0	1	0
Trigonometrik Fonksiyonların İndirgeme Formülleri	4	0	1	0
Trigonometrik Fonksiyonların Aralığı ve Sıralaması	2	0	0	0
Üçgenin Trigonometrik Bağınlları	3	0	1	0
Esas Ölçü ve Birim Çember				

SINAV SONUÇ BELGESİ

KAHRAMANMARAŞ / TÜRKÖĞLU / YEDİ GÜZEL ADAM ANADOLU İMAM HATİP LİSESİ

11. SINIF GÜÇLENDİREN KURUMSAL DENEME-1

DERSLERE GÖRE BAŞARI ANALİZİ

Öğrenci	Numara	Sınıf
NİSA AKÇAM	319	11B

Puan Türü	Puan	Genel Ort.	Dereceler				
			Snf	Kurum	İlçe	İl	Genel
TYT	▲ 237,810	207,190	7	16	16	173	1600
Puanı Hesaplanan:			50	102	816	6795	
Katılımlar:			20	50	102	816	6795

Ders	Soru	Doğru	Yanlış	Net	Başarı %	Sınıf Ort.	Kurum Ort.	Genel Ort.
Edebiyat	30	17	10	14,50	48	▲ 11,35	▲ 8,71	▲ 7,12
Tarih-1	10	4	4	3,00	30	▼ 5,45	▼ 3,58	▼ 3,02
Coğrafya-1	10	6	4	5,00	50	▲ 3,54	▲ 2,38	▲ 0,98
Felsefe	5	5	0	5,00	100	▲ 2,65	▲ 2,06	▲ 1,75
Din Kül. ve Ahl. Bil.	5	4	1	3,75	75	▲ 3,09	▲ 2,10	▲ 1,40
TYT Sosyal	30	19	9	16,75	56	▲ 14,72	▲ 10,12	▲ 7,15
Matematik-1	30	2	3	1,25	4	▲ 1,21	▼ 4,04	▼ 3,78
Toplam:	120	38	22	32,50	27	▲ 28,28	▲ 26,84	▲ 21,94

Soru No	123456789012345678901234567890
TYT Türkçe	cbA beAAEDaABABEaEaAdCDAd c DC
Cevap Anahtarı	B ECAECBAEDBABAEBEDAECDACDAEDC
TYT Sosyal	EDB cbeB bbBAEeBCeDeBEEBCCCDAD
Cevap Anahtarı	B EDBEACABECEBAECBCADDDBEEBCCCCAD
TYT Matematik	b B Aa d
Cevap Anahtarı	B CDBEBDEEBACECD CABABCCADCEACAD

TYT Türkçe	S	D	Y	B%
Edebiyat				
Edebiyatın Sanat Akımlarıyla İlişkisi	5	2	1	40
Sözcükte Anlam	1	0	1	0
Söz Öbeklerinde Anlam	1	1	0	100
CÜMLEDE ANLAM	2	2	0	100
Yazım Kuralları	5	3	2	60
Noktalamalı İşaretleri	3	2	1	67
ANLATIM BİÇİMLERİ VE DÜŞÜNCEYİ GELİŞTİRME YOLLARI	1	1	0	100
Paragrafa Ana Düşünce (Ana Fikir)	1	1	0	100
Paragrafa Cümle Yerleştirme	1	0	1	0
Paragrafa Yardımcı Düşünceler	4	4	0	100
Cumhuriyet Dönemi'nde Hikâye (1923-1940)	6	1	4	17

TYT Sosyal	S	D	Y	B%
Tarih-1				
Uzun Savaşlardan Diplomasie	7	1	4	14
XVII ve XVIII. Yüzyıllarda Osmanlı Devleti'nde ve Avrupa'da Denizcilik Faaliyetleri	2	2	0	100
Fetihlerden Savunmaya	1	1	0	100
Coğrafya-1				
Doğal Sistemler	1	0	1	0
Su ekosisteminin unsurlarını ve işleyişini açıklar.	1	1	0	100
Beşeri Sistemler	1	0	1	0
Şehirleri fonksiyonel özellikleri açısından karşılaştırır.	2	2	0	100
Türkiye'deki şehirleri fonksiyonlarına göre ayırır eder.	1	0	1	0
Türkiye'deki kır yerleşme tiplerini ayırır eder.	1	1	0	100
Doğal unsurları üretim, dağıtım ve tüketim süreçleri üzerindeki etkisi açısından değerlendirir.	2	1	1	50
Üretim, dağıtım ve tüketim sektörleri arasındaki ilişkiyi ekonomiye etkisi açısından değerlendirir.	1	1	0	100
Felsefe				
Felsefenin ortaya çıkışını hazırlayan düşünce ortamını açıklar.	1	1	0	100
MÖ 6. yüzyıl-MS 2. yüzyıl felsefesinin karakteristik özelliklerini açıklar.	3	3	0	100
Örnek felsefi metinlerden hareketle MÖ 6. yüzyıl-MS 2. yüzyıl filozoflarının felsefi görüşlerini analiz eder.	1	1	0	100
Din Kül. ve Ahl. Bil.				
Dünya hayatı ile ahiret hayatı arasında ilişki kurar.	4	3	1	75
Ahiret hayatının aşamalarını ayet ve hadislerle temellendirir.	1	1	0	100

TYT Matematik	S	D	Y	B%
Matematik-1				
Trigonometrik Fonksiyonlar ve Özdeşlikler	7	0	1	0
Dik Üçgende Trigonometrik Oranlar	6	0	1	0
Trigonometrik Fonksiyonların İndirgeme Formülleri	8	0	0	0
Trigonometrik Fonksiyonların Aralığı ve Sıralaması	4	1	1	25
Üçgende Trigonometrik Bağınblar	2	0	0	0
Esas Ölçü ve Birim Çember	3	1	0	33

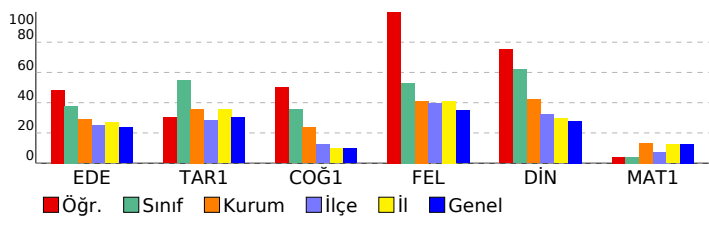

SINAV SONUÇ BELGESİ

KAHRAMANMARAŞ / TÜRKÖĞLU / YEDİ GÜZEL ADAM ANADOLU İMAM HATİP LİSESİ

Öğrenci	Numara	Sınıf
SEVDE BAYANA	335	11B

Puan Türü	Puan	Genel Ort.	Dereceler				
			Snf	Kurum	İlçe	İl	Genel
TYT	▲ 223,727	207,190	11	27	30	225	2141
Puanı Hesaplanan:			50	102	816	6795	
Katılımlar:			20	50	102	816	6795

Ders	Soru	Doğru	Yanlış	Net	Başarı %	Sınıf Ort.	Kurum Ort.	Genel Ort.
Edebiyat	30	15	8	13,00	43	▲ 11,35	▲ 8,71	▲ 7,12
Tarih-1	10	7	3	6,25	63	▲ 5,45	▲ 3,58	▲ 3,02
Coğrafya-1	10	4	6	2,50	25	▼ 3,54	▲ 2,38	▲ 0,98
Felsefe	5	4	0	4,00	80	▲ 2,65	▲ 2,06	▲ 1,75
Din Kül. ve Ahl. Bil.	5	3	1	2,75	55	▼ 3,09	▲ 2,10	▲ 1,40
TYT Sosyal	30	18	10	15,50	52	▲ 14,72	▲ 10,12	▲ 7,15
Matematik-1	30	0	3	-0,75	-3	▼ 1,21	▼ 4,04	▼ 3,78
Toplam:	120	33	21	27,75	23	▼ 28,28	▲ 26,84	▲ 21,94

Soru No 123456789012345678901234567890

TYT Türkçe	e dbEDddBABEBEDAcCbACa DC
Cevap Anahtarı	B ECAECBAEDDBABEBEDAECDACDAEDC
TYT Sosyal	EeBcACcBECddAceBCAbeBEE CCCC b
Cevap Anahtarı	B EDBEACABECEBAECBCADDDBEEBCCCCAD
TYT Matematik	a d d
Cevap Anahtarı	B CDBEBDEEBACECD CABABCCCADCEACAD

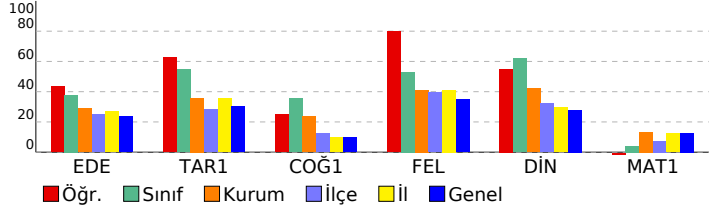

11. SINIF GÜÇLENDİREN KURUMSAL DENEME-1

HATİP LİSESİ DERSLERE GÖRE BAŞARI ANALİZİ

TYT Türkçe		S	D	Y	B%
Edebiyat		5	2	1	40
Edebiyatın Sanat Akımlarıyla İlişkisi		1	1	0	100
Sözcükte Anlam		1	1	0	100
Söz Öbeklerinde Anlam		1	1	0	100
CÜMLEDE ANLAM		2	1	1	50
Yazım Kuralları		5	4	1	80
Noktalam İşaretleri		3	3	0	100
ANLATIM BİÇİMLERİ VE DÜŞÜNCEYİ GELİŞTİRME YOLLARI		1	1	0	100
Paragrafa Ana Düşünce (Ana Fikir)		1	0	1	0
Paragrafa Cümle Yerleştirme		1	0	1	0
Paragrafa Yardımcı Düşünceler		4	2	2	50
Cumhuriyet Dönemi'nde Hikâye (1923-1940)		6	0	1	0

TYT Sosyal		S	D	Y	B%
Tarih-1		7	5	2	71
Uzun Savaşlardan Diplomasie		2	1	1	50
XVII ve XVIII. Yüzyıllarda Osmanlı Devleti'nde ve Avrupa'da Denizcilik Faaliyetleri		1	1	0	100
Fetihlerden Savunmaya		1	1	0	100
Coğrafya-1		1	0	1	0
Doğal Sistemler		1	0	1	0
Su ekosisteminin unsurlarını ve işleyişini açıklar.		1	0	1	0
Beşeri Sistemler		1	1	0	100
Şehirleri fonksiyonel özellikleri açısından karşılaştırır.		2	2	0	100
Türkiye'deki şehirleri fonksiyonlarına göre ayırır eder.		1	0	1	0
Türkiye'deki kır yerleşme tiplerini ayırır eder.		1	0	1	0
Doğal unsurları üretim, dağıtım ve tüketim süreçleri üzerindeki etkisi açısından değerlendirir.		2	1	1	50
Üretim, dağıtım ve tüketim sektörleri arasındaki ilişkiyi ekonomiye etkisi açısından değerlendirir.		1	0	1	0
Felsefe		1	1	0	100
Felsefenin ortaya çıkışını hazırlayan düşünce ortamını açıklar.		3	2	0	67
MÖ 6. yüzyıl-MS 2. yüzyıl felsefesinin karakteristik özelliklerini açıklar.		1	1	0	100
Örnek felsefi metinlerden hareketle MÖ 6. yüzyıl-MS 2. yüzyıl filozoflarının felsefi görüşlerini analiz eder.		1	1	0	100
Din Kül. ve Ahl. Bil.		4	2	1	50
Dünya hayatı ile ahiret hayatı arasında ilişki kurar.		1	1	0	100
Ahiret hayatının aşamalarını ayet ve hadislerle temellendirir.		1	1	0	100

TYT Matematik		S	D	Y	B%
Matematik-1		7	0	0	0
Trigonometrik Fonksiyonlar ve Özdeşlikler		6	0	0	0
Dik Üçgende Trigonometrik Oranlar		8	0	0	0
Trigonometrik Fonksiyonların İndirgeme Formülleri		4	0	1	0
Trigonometrik Fonksiyonların Aralığı ve Sıralaması		2	0	0	0
Üçgende Trigonometrik Bağınllar		3	0	2	0
Esas Ölçü ve Birim Çember					

SINAV SONUÇ BELGESİ

KAHRAMANMARAŞ / TÜRKÖĞLU / YEDİ GÜZEL ADAM ANADOLU İMAM HATİP LİSESİ

11. SINIF GÜÇLENDİREN KURUMSAL DENEME-1

DERSLERE GÖRE BAŞARI ANALİZİ

Öğrenci	Numara	Sınıf
SILA YAKAR	330	11B

Puan Türü	Puan	Genel Ort.	Dereceler				
			Snf	Kurum	İlçe	İl	Genel
TYT	▲ 211,930	207,190	15	36	41	303	2734
Puanı Hesaplanan:			50	102	816	6795	
Katılımlar:			20	50	102	816	6795

Ders	Soru	Doğru	Yanlış	Net	Başarı %	Sınıf Ort.	Kurum Ort.	Genel Ort.
Edebiyat	30	14	11	11,25	38	▼ 11,35	▲ 8,71	▲ 7,12
Tarih-1	10	5	5	3,75	38	▼ 5,45	▲ 3,58	▲ 3,02
Coğrafya-1	10	3	6	1,50	15	▼ 3,54	▼ 2,38	▲ 0,98
Felsefe	5	3	1	2,75	55	▲ 2,65	▲ 2,06	▲ 1,75
Din Kül. ve Ahl. Bil.	5	3	1	2,75	55	▼ 3,09	▲ 2,10	▲ 1,40
TYT Sosyal	30	14	13	10,75	36	▼ 14,72	▲ 10,12	▲ 7,15
Matematik-1	30	2	1	1,75	6	▲ 1,21	▼ 4,04	▼ 3,78
Toplam:	120	30	25	23,75	20	▼ 28,28	▼ 26,84	▲ 21,94

Soru No	123456789012345678901234567890
TYT Türkçe	Eee CaAAdDBAde EaEDAeBc C e cC
Cevap Anahtarı	B ECAECBAEEDBABAEBEDAECDACDAEDC
TYT Sosyal	dDBccCbBdCdBAC aaeDeBEE e CaAD
Cevap Anahtarı	B EDBEACABECEBAECBCADDDBEEBCCCCAD
TYT Matematik	B A a
Cevap Anahtarı	B CDBEBDEEBACECD CABABCCCADCEACAD

TYT Türkçe	S	D	Y	B%
Edebiyat				
Edebiyatın Sanat Akımlarıyla İlişkisi	5	1	2	20
Sözcükte Anlam	1	1	0	100
Söz Öbeklerinde Anlam	1	0	0	0
CÜMLEDE ANLAM	2	0	2	0
Yazım Kuralları	5	5	0	100
Noktalamalı İşaretleri	3	0	2	0
ANLATIM BİÇİMLERİ VE DÜŞÜNCEYİ GELİŞTİRME YOLLARI	1	0	1	0
Paragrafa Ana Düşünce (Ana Fikir)	1	1	0	100
Paragrafa Cümle Yerleştirme	1	1	0	100
Paragrafa Yardımcı Düşünceler	4	3	1	75
Cumhuriyet Dönemi'nde Hikâye (1923-1940)	6	2	3	33

TYT Sosyal	S	D	Y	B%
Tarih-1				
Uzun Savaşlardan Diplomasie	7	3	4	43
XVII ve XVIII. Yüzyıllarda Osmanlı Devleti'nde ve Avrupa'da Denizcilik Faaliyetleri	2	2	0	100
Fetihlerden Savunmaya	1	0	1	0
Coğrafya-1				
Doğal Sistemler	1	0	1	0
Su ekosisteminin unsurlarını ve işleyişini açıklar.	1	1	0	100
Beşeri Sistemler	1	0	1	0
Şehirleri fonksiyonel özellikleri açısından karşılaştırır.	2	0	2	0
Türkiye'deki şehirleri fonksiyonlarına göre ayırır eder.	1	0	0	0
Türkiye'deki kır yerleşme tiplerini ayırır eder.	1	0	1	0
Doğal unsurları üretim, dağıtım ve tüketim süreçleri üzerindeki etkisi açısından değerlendirir.	2	1	1	50
Üretim, dağıtım ve tüketim sektörleri arasındaki ilişkileri ekonomiye etkisi açısından değerlendirir.	1	1	0	100
Felsefe				
Felsefenin ortaya çıkışını hazırlayan düşünce ortamını açıklar.	1	0	1	0
MÖ 6. yüzyıl-MS 2. yüzyıl felsefesinin karakteristik özelliklerini açıklar.	3	2	0	67
Örnek felsefi metinlerden hareketle MÖ 6. yüzyıl-MS 2. yüzyıl filozoflarının felsefi görüşlerini analiz eder.	1	1	0	100
Din Kül. ve Ahl. Bil.				
Dünya hayatı ile ahiret hayatı arasında ilişki kurar.	4	3	1	75
Ahiret hayatının aşamalarını ayet ve hadislerle temellendirir.	1	0	0	0

TYT Matematik	S	D	Y	B%
Matematik-1				
Trigonometrik Fonksiyonlar ve Özdeşlikler	7	0	0	0
Dik Üçgende Trigonometrik Oranlar	6	0	0	0
Trigonometrik Fonksiyonların İndirgeme Formülleri	8	0	1	0
Trigonometrik Fonksiyonların Aralığı ve Sıralaması	4	1	0	25
Üçgende Trigonometrik Bağınblar	2	0	0	0
Esas Ölçü ve Birim Çember	3	1	0	33

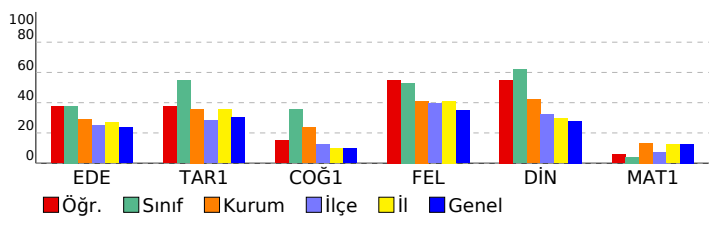

SINAV SONUÇ BELGESİ								11. SINIF GÜÇLENDİREN KURUMSAL DENEME-1							
KAHRAMANMARAŞ / TÜRKÖĞLU / YEDİ GÜZEL ADAM ANADOLU İMAM								HATİP LİSESİ DERSLERE GÖRE BAŞARI ANALİZİ							
Öğrenci				Numara		Sınıf		TYT Türkçe				TYT Sosyal			
SUDE GÜNTÜRK				368		11B		Edebiyat				Tarih-1			
Puan Türü		Puan		Genel Ort.		Dereceler				Coğrafya-1					
TYT		▲ 208,660		207,190		Snf	Kurum	İlçe	İl	Felsefe					
		Puanı Hesaplanan:		50		102		816		Din Kül. ve Ahl. Bil.					
		Katılımlar:		20		50		102		TYT Sosyal					
				50		102		816		Matematik-1					
				102		816		6795		Toplam:					
				20		50		102		Soru No					
				102		816		6795		123456789012345678901234567890					
				102		816		6795		TYT Türkçe					
				102		816		6795		CDdA dAcC e bBAbadAA eeb					
				102		816		6795		Cevap Anahtarı					
				102		816		6795		A CDEADCDCEADEBEBABABDEAABCEACE					
				102		816		6795		TYT Sosyal					
				102		816		6795		CEBACA a EeDAdB cbBaC aEBdCC					
				102		816		6795		Cevap Anahtarı					
				102		816		6795		A CEBACAEDEDDACBCEABECBEEBDACCC					
				102		816		6795		TYT Matematik					
				102		816		6795		e E c d c					
				102		816		6795		Cevap Anahtarı					
				102		816		6795		A DCAECDACCCBABACDCECABEEDEBEBDC					

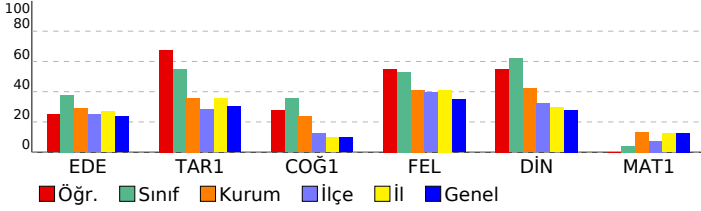

TYT Türkçe	S	D	Y	B%
Edebiyat	5	3	1	60
Edebiyatın Sanat Akımlarıyla İlişkisi	1	0	1	0
Sözcükte Anlam	1	1	0	100
Söz Öbeklerinde Anlam	2	1	1	50
CÜMLEDE ANLAM	5	0	1	0
Yazım Kuralları	3	0	1	0
Noktalama İşaretleri	1	1	0	100
ANLATIM BİÇİMLERİ VE DÜŞÜNCEYİ GELİŞTİRME YOLLARI	1	1	0	100
Paragrafa Ana Düşünce (Ana Fikir)	1	1	0	100
Paragrafa Cümle Yerleştirme	1	1	0	100
Paragrafa Yardımcı Düşünceler	4	2	2	50
Cumhuriyet Dönemi'nde Hikâye (1923-1940)	6	0	3	0
TYT Sosyal	7	6	0	86
Tarih-1	2	0	1	0
Uzun Savaşlardan Diplomasie	1	1	0	100
XVII ve XVIII. Yüzyıllarda Osmanlı Devleti'nde ve Avrupa'da Denizcilik Faaliyetleri	1	1	0	100
Fetihlerden Savunmaya	1	1	0	100
Coğrafya-1	1	0	1	0
Doğal Sistemler	1	1	0	100
Su ekosisteminin unsurlarını ve işleyişini açıklar.	1	1	0	100
Beşeri Sistemler	2	1	1	50
Şehirleri fonksiyonel özellikleri açısından karşılaştırır.	1	0	0	0
Türkiye'deki şehirleri fonksiyonlarına göre ayırır eder.	1	0	1	0
Türkiye'deki kır yerleşme tiplerini ayırır eder.	2	0	2	0
Doğal unsurları üretim, dağıtım ve tüketim süreçleri üzerindeki etkisi açısından değerlendirir.	1	1	0	100
Üretim, dağıtım ve tüketim sektörleri arasındaki ilişkileri ekonomiye etkisi açısından değerlendirir.	3	2	0	67
Felsefe	1	0	1	0
Felsefenin ortaya çıkışı hazırlayan düşünce ortamını açıklar.	1	0	1	0
MÖ 6. yüzyıl-MS 2. yüzyıl felsefesinin karakteristik özelliklerini açıklar.	1	0	1	0
Örnek felsefi metinlerden hareketle MÖ 6. yüzyıl-MS 2. yüzyıl filozoflarının felsefi görüşlerini analiz eder.	4	3	1	75
Din Kül. ve Ahl. Bil.	1	0	0	0
Dünya hayatı ile ahiret hayatı arasında ilişki kurar.	4	3	1	75
Ahiret hayatının aşamalarını ayet ve hadislerle temellendirir.	1	0	0	0
TYT Matematik	7	0	1	0
Matematik-1	6	0	0	0
Trigonometrik Fonksiyonlar ve Özdeşlikler	8	0	1	0
Dik Üçgende Trigonometrik Oranlar	4	1	1	25
Trigonometrik Fonksiyonların İndirgeme Formülleri	2	0	0	0
Trigonometrik Fonksiyonların Aralığı ve Sıralaması	3	0	1	0
Üçgende Trigonometrik Bağınblar	3	0	1	0
Esas Ölçü ve Birim Çember				

SINAV SONUÇ BELGESİ										11. SINIF GÜÇLENDİREN KURUMSAL DENEME-1												
KAHRAMANMARAŞ / TÜRKÖĞLU / YEDİ GÜZEL ADAM ANADOLU İMAM										HATİP LİSESİ DERSLERE GÖRE BAŞARI ANALİZİ												
Öğrenci					Numara		Sınıf			TYT Türkçe					TYT Sosyal							
VİLDAN KISA					351		11B			Edebiyat					Tarih-1							
Puan Türü		Puan		Genel Ort.		Dereceler			Coğrafya-1					Felsefe								
TYT		▲ 216,407		207,190		Snf	Kurum	İlçe	İl	Genel	Doğal Sistemler					Beşerî Sistemler						
		Puanı Hesaplanan:		50	102	816	6795	Türkiye'deki şehirleri fonksiyonlarına göre ayırt eder.					Türkiye'deki kır yerleşme tiplerini ayırt eder.									
		Katılımlar:		20	50	102	816	6795	Doğal unsurları üretim, dağıtım ve tüketim süreçleri üzerindeki etkisi açısından değerlendirir.					Üretim, dağıtım ve tüketim sektörleri arasındaki ilişkiyi ekonomiye etkisi açısından değerlendirir.								
Ders										Soru	Doğru	Yanlış	Net	Başarı %	Sınıf Ort.	Kurum Ort.	Genel Ort.	Felsefe				
Edebiyat										30	14	10	11,50	38	▲ 11,35	▲ 8,71	▲ 7,12	Felsefenin ortaya çıkışı hazırlayan düşünce ortamını açıklar.				
Tarih-1										10	5	5	3,75	38	▼ 5,45	▲ 3,58	▲ 3,02	MÖ 6. yüzyıl-MS 2. yüzyıl felsefesinin karakteristik özelliklerini açıklar.				
Coğrafya-1										10	5	5	3,75	38	▲ 3,54	▲ 2,38	▲ 0,98	Örnek felsefi metinlerden hareketle MÖ 6. yüzyıl-MS 2. yüzyıl filozoflarının felsefi görüşlerini analiz eder.				
Felsefe										5	2	3	1,25	25	▼ 2,65	▼ 2,06	▼ 1,75	Din Kült. ve Ahl. Bil.				
Din Kült. ve Ahl. Bil.										5	5	0	5,00	100	▲ 3,09	▲ 2,10	▲ 1,40	TYT Sosyal				
TYT Sosyal										30	17	13	13,75	46	▼ 14,72	▲ 10,12	▲ 7,15	Toplam:				
Toplam:										120	31	23	25,25	21	▼ 28,28	▼ 26,84	▲ 21,94	Soru No				
Soru No										123456789012345678901234567890												
TYT Türkçe										dbA AAEDbBeBEdeDA CDce dbb												
Cevap Anahtarı										B ECAECBAEDBABAEBEDAECDACDAEDC												
TYT Sosyal										EDBEebAaadbdbEeBCADEBEbedCCCAD												
Cevap Anahtarı										B EDBEACABECEBAECBCADDDBEEBCCCCAD												

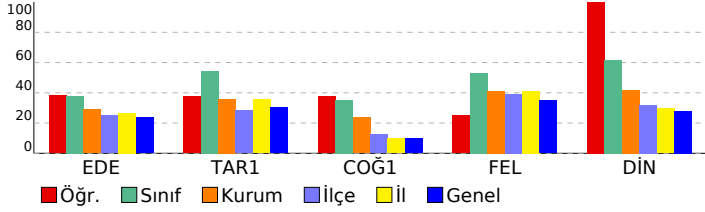

Tarih-1	S	D	Y	B%
Uzun Savaşlardan Diplomasie	7	2	5	29
XVII ve XVIII. Yüzyıllarda Osmanlı Devleti'nde ve Avrupa'da Denizcilik Faaliyetleri	2	2	0	100
Fetihlerden Savunmaya	1	1	0	100
Coğrafya-1	S	D	Y	B%
Doğal Sistemler	1	0	1	0
Su ekosisteminin unsurlarını ve işleyişini açıklar.	1	1	0	100
Beşerî Sistemler	1	1	0	100
Şehirleri fonksiyonel özellikleri açısından karşılaştırır.	2	2	0	100
Türkiye'deki şehirleri fonksiyonlarına göre ayırt eder.	1	0	1	0
Türkiye'deki kır yerleşme tiplerini ayırt eder.	1	1	0	100
Doğal unsurları üretim, dağıtım ve tüketim süreçleri üzerindeki etkisi açısından değerlendirir.	2	0	2	0
Üretim, dağıtım ve tüketim sektörleri arasındaki ilişkiyi ekonomiye etkisi açısından değerlendirir.	1	0	1	0
Felsefe	S	D	Y	B%
Felsefenin ortaya çıkışı hazırlayan düşünce ortamını açıklar.	1	0	1	0
MÖ 6. yüzyıl-MS 2. yüzyıl felsefesinin karakteristik özelliklerini açıklar.	3	2	1	67
Örnek felsefi metinlerden hareketle MÖ 6. yüzyıl-MS 2. yüzyıl filozoflarının felsefi görüşlerini analiz eder.	1	0	1	0
Din Kült. ve Ahl. Bil.	S	D	Y	B%
Dünya hayatı ile ahiret hayatı arasında ilişki kurar.	4	4	0	100
Ahiret hayatının aşamalarını ayet ve hadislerle temellendirir.	1	1	0	100

SINAV SONUÇ BELGESİ**11. SINIF GÜÇLENDİREN KURUMSAL DENEME-1**

KAHRAMANMARAŞ / TÜRKÖĞLU / YEDİ GÜZEL ADAM ANADOLU İMAM HATİP LİSESİ

DERSLERE GÖRE BAŞARI ANALİZİ

Öğrenci	Numara	Sınıf
AKİF ASLAN	0	11C

Puan Türü	Puan	Genel Ort.	Dereceler				
			Snf	Kurum	İlçe	İl	Genel
TYT	▼ 142,000	207,190	12	49	101	787	6299
	Puanı Hesaplanan:		50	102	816	6795	
Katılımlar:		12	50	102	816	6795	

Ders	Soru	Doğru	Yanlış	Net	Başarı %	Sınıf Ort.	Kurum Ort.	Genel Ort.
Toplam:	120	0	0	0,00	0	▼ 28,23	▼ 26,84	▼ 21,94

Soru No	

SINAV SONUÇ BELGESİ							11. SINIF GÜÇLENDİREN KURUMSAL DENEME-1									
KAHRAMANMARAŞ / TÜRKÖĞLU / YEDİ GÜZEL ADAM ANADOLU İMAM							HATİP LİSESİ DERSLERE GÖRE BAŞARI ANALİZİ									
Öğrenci				Numara		Sınıf										
MEDİNE ŞANLI				320		11C										
Puan Türü	Puan	Genel Ort.	Dereceler													
			Snf	Kurum	İlçe	İl	Genel									
TYT	▲ 243,757	207,190	1	8	8	158	1389									
	Puanı Hesaplanan:		50	102	816	6795										
Katılımlar:			12	50	102	816	6795									
Ders	Soru	Doğru	Yanlış	Net	Başarı %	Sınıf Ort.	Kurum Ort.	Genel Ort.								
Edebiyat	30	17	8	15,00	50	▲ 11,92	▲ 8,71	▲ 7,12								
Tarih-1	10	6	2	5,50	55	▲ 5,15	▲ 3,58	▲ 3,02								
Coğrafya-1	10	4	3	3,25	33	▼ 3,67	▲ 2,38	▲ 0,98								
Felsefe	5	3	0	3,00	60	▲ 2,60	▲ 2,06	▲ 1,75								
Din Kül. ve Ahl. Bil.	5	5	0	5,00	100	▲ 2,79	▲ 2,10	▲ 1,40								
TYT Sosyal	30	18	5	16,75	56	▲ 14,21	▲ 10,12	▲ 7,15								
Matematik-1	30	3	1	2,75	9	▲ 2,08	▼ 4,04	▼ 3,78								
Toplam:		120	38	14	34,50	29	▲ 28,23	▲ 26,84	▲ 21,94							
Soru No		123456789012345678901234567890														
TYT Türkçe		EeA AAEDaA eBEeDAECeAC ddcc														
Cevap Anahtarı		B ECAECBAEAEDBABEBEDAECDACDAEDC														
TYT Sosyal		d B eCABECde eBC DD EE CCCCAD														
Cevap Anahtarı		B EDBEACABECEBAECBCADDDBEEBCCCCAD														
TYT Matematik		B A A a														
Cevap Anahtarı		B CDBEBDEEBACECD CABABCCCADCEACAD														

TYT Türkçe	S	D	Y	B%
Edebiyat	5	1	3	20
Edebiyatın Sanat Akımlarıyla İlişkisi	1	1	0	100
Sözcükte Anlam	1	1	0	100
Söz Öbeklerinde Anlam	1	1	0	100
CÜMLEDE ANLAM	2	1	1	50
Yazım Kuralları	5	5	0	100
Noktalama İşaretleri	3	1	2	33
ANLATIM BİÇİMLERİ VE DÜŞÜNCEYİ GELİŞTİRME YOLLARI	1	0	0	0
Paragrafa Ana Düşünce (Ana Fikir)	1	1	0	100
Paragrafa Cümle Yerleştirme	1	0	1	0
Paragrafa Yardımcı Düşünceler	4	4	0	100
Cumhuriyet Dönemi'nde Hikâye (1923-1940)	6	2	1	33

TYT Sosyal	S	D	Y	B%
Tarih-1	7	5	1	71
Uzun Savaşlardan Diplomasie	2	1	0	50
XVII ve XVIII. Yüzyıllarda Osmanlı Devleti'nde ve Avrupa'da Denizcilik Faaliyetleri	1	0	1	0
Fetihlerden Savunmaya	1	0	1	0
Coğrafya-1	1	1	0	100
Doğal Sistemler	1	1	0	100
Su ekosisteminin unsurlarını ve işleyişini açıklar.	1	1	0	100
Beşeri Sistemler	1	0	0	0
Şehirleri fonksiyonel özellikleri açısından karşılaştırır.	2	2	0	100
Türkiye'deki şehirleri fonksiyonlarına göre ayırt eder.	1	0	1	0
Türkiye'deki kır yerleşme tiplerini ayırt eder.	1	0	0	0
Doğal unsurları üretim, dağıtım ve tüketim süreçleri üzerindeki etkisi açısından değerlendirir.	2	0	1	0
Üretim, dağıtım ve tüketim sektörleri arasındaki ilişkileri ekonomiye etkisi açısından değerlendirir.	1	0	1	0
Felsefe	1	1	0	100
Felsefenin ortaya çıkışı hazırlayan düşünce ortamını açıklar.	3	1	0	33
MÖ 6. yüzyıl-MS 2. yüzyıl felsefesinin karakteristik özelliklerini açıklar.	1	1	0	100
Örnek felsefi metinlerden hareketle MÖ 6. yüzyıl-MS 2. yüzyıl filozoflarının felsefi görüşlerini analiz eder.	1	1	0	100
Din Kül. ve Ahl. Bil.	4	4	0	100
Dünya hayatı ile ahiret hayatı arasında ilişki kurar.	1	1	0	100
Ahiret hayatının aşamalarını ayet ve hadislerle temellendirir.	1	1	0	100

TYT Matematik	S	D	Y	B%
Matematik-1	7	0	0	0
Trigonometrik Fonksiyonlar ve Özdeşlikler	6	0	0	0
Dik Üçgende Trigonometrik Oranlar	8	0	0	0
Trigonometrik Fonksiyonların İndirgeme Formülleri	4	1	1	25
Trigonometrik Fonksiyonların Aralığı ve Sıralaması	2	1	0	50
Üçgende Trigonometrik Bağınlar	3	1	0	33
Esas Ölçü ve Birim Çember				

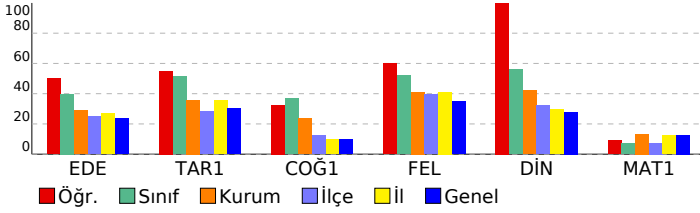

SINAV SONUÇ BELGESİ								11. SINIF GÜÇLENDİREN KURUMSAL DENEME-1									
KAHRAMANMARAŞ / TÜRKÖĞLU / YEDİ GÜZEL ADAM ANADOLU İMAN								HATİP LİSESİ DERSLERE GÖRE BAŞARI ANALİZİ									
Öğrenci				Numara		Sınıf											
METİN GÜNEL				357		11C											
Puan Türü	Puan	Genel Ort.	Dereceler					Genel									
			Snf	Kurum	İlçe	İl	Genel										
TYT	▲ 223,203	207,190	9	29	32	228	2170										
	Puanı Hesaplanan:		50	102	816	6795											
Katılımlar:			12	50	102	816	6795										
Ders	Soru	Doğru	Yanlış	Net	Başarı %	Sınıf Ort.	Kurum Ort.	Genel Ort.									
Edebiyat	30	12	3	11,25	38	▼ 11,92	▲ 8,71	▲ 7,12									
Tarih-1	10	7	2	6,50	65	▲ 5,15	▲ 3,58	▲ 3,02									
Coğrafya-1	10	3	3	2,25	23	▼ 3,67	▼ 2,38	▲ 0,98									
Felsefe	5	4	1	3,75	75	▲ 2,60	▲ 2,06	▲ 1,75									
Din Kül. ve Ahl. Bil.	5	2	1	1,75	35	▼ 2,79	▼ 2,10	▲ 1,40									
TYT Sosyal	30	16	7	14,25	48	▲ 14,21	▲ 10,12	▲ 7,15									
Matematik-1	30	2	0	2,00	7	▼ 2,08	▼ 4,04	▼ 3,78									
Toplam:		120	30	10	27,50	23	▼ 28,23	▲ 26,84	▲ 21,94								
Soru No		123456789012345678901234567890															
TYT Türkçe		D dADCbADE E A eB EA															
Cevap Anahtarı		A CDEADCADCEAEDEBEBABABDEAABCEACE															
TYT Sosyal		CEBACe BeEDD C b dbCeEEBD bC															
Cevap Anahtarı		A CEBACAEBDEDDACBCEABECBEEBDACCC															
TYT Matematik		A B															
Cevap Anahtarı		A DACAECDACCCBABACDCECABEEDEBEBDC															

TYT Türkçe	S	D	Y	B%
Edebiyat	5	1	0	20
Edebiyatın Sanat Akımlarıyla İlişkisi	1	0	1	0
Sözcükte Anlam	1	1	0	100
Söz Öbeklerinde Anlam	2	2	0	100
CÜMLEDE ANLAM	5	4	1	80
Yazım Kuralları	3	1	0	33
Noktalama İşaretleri	1	0	0	0
ANLATIM BİÇİMLERİ VE DÜŞÜNCEYİ GELİŞTİRME YOLLARI	1	0	0	0
Paragrafa Ana Düşünce (Ana Fikir)	1	0	1	0
Paragrafa Cümle Yerleştirme	1	1	0	100
Paragrafa Yardımcı Düşünceler	4	2	0	50
Cumhuriyet Dönemi'nde Hikâye (1923-1940)	6	0	0	0

TYT Sosyal	S	D	Y	B%
Tarih-1	7	5	1	71
Uzun Savaşlardan Diplomasie	2	1	1	50
XVII ve XVIII. Yüzyıllarda Osmanlı Devleti'nde ve Avrupa'da Denizcilik Faaliyetleri	1	1	0	100
Fetihlerden Savunmaya	1	1	0	100
Coğrafya-1	1	1	0	100
Doğal Sistemler	1	1	0	100
Su ekosisteminin unsurlarını ve işleyişini açıklar.	1	1	0	100
Beşeri Sistemler	2	1	0	50
Şehirleri fonksiyonel özellikleri açısından karşılaştırır.	1	0	1	0
Türkiye'deki şehirleri fonksiyonlarına göre ayırt eder.	1	0	0	0
Türkiye'deki kır yerleşme tiplerini ayırt eder.	2	0	1	0
Doğal unsurları üretim, dağıtım ve tüketim süreçleri üzerindeki etkisi açısından değerlendirir.	1	0	1	0
Üretim, dağıtım ve tüketim sektörleri arasındaki ilişkileri ekonomiye etkisi açısından değerlendirir.	1	0	1	0
Felsefe	1	1	0	100
Felsefenin ortaya çıkışı hazırlayan düşünce ortamını açıklar.	3	2	1	67
MÖ 6. yüzyıl-MS 2. yüzyıl felsefesinin karakteristik özelliklerini açıklar.	1	1	0	100
Örnek felsefi metinlerden hareketle MÖ 6. yüzyıl-MS 2. yüzyıl filozoflarının felsefi görüşlerini analiz eder.	4	2	1	50
Din Kül. ve Ahl. Bil.	1	0	0	0
Dünya hayatı ile ahiret hayatı arasında ilişki kurar.	4	2	1	50
Ahiret hayatının aşamalarını ayet ve hadislerle temellendirir.	1	0	0	0

TYT Matematik	S	D	Y	B%
Matematik-1	7	0	0	0
Trigonometrik Fonksiyonlar ve Özdeşlikler	6	0	0	0
Dik Üçgende Trigonometrik Oranlar	8	0	0	0
Trigonometrik Fonksiyonların İndirgeme Formülleri	4	1	0	25
Trigonometrik Fonksiyonların Aralığı ve Sıralaması	2	0	0	0
Üçgende Trigonometrik Bağınblar	3	1	0	33
Esas Ölçü ve Birim Çember				

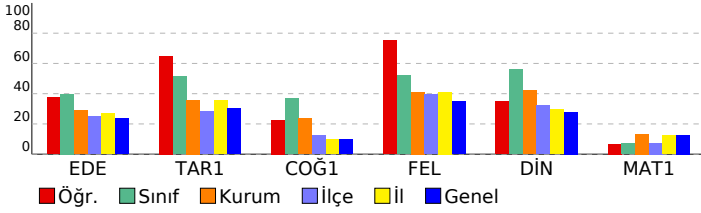

SINAV SONUÇ BELGESİ

KAHRAMANMARAŞ / TÜRKÖĞLU / YEDİ GÜZEL ADAM ANADOLU İMAM HATİP LİSESİ

Öğrenci	Numara	Sınıf
MUHAMMED HACI	402	11C

Puan Türü	Puan	Genel Ort.	Dereceler				
			Snf	Kurum	İlçe	İl	Genel
TYT	▲ 242,254	207,190	4	12	12	163	1452
Puanı Hesaplanan:			50	102	816	6795	
Katılımlar:			12	50	102	816	6795

Ders	Soru	Doğru	Yanlış	Net	Başarı %	Sınıf Ort.	Kurum Ort.	Genel Ort.
Edebiyat	30	17	8	15,00	50	▲ 11,92	▲ 8,71	▲ 7,12
Tarih-1	10	7	3	6,25	63	▲ 5,15	▲ 3,58	▲ 3,02
Coğrafya-1	10	4	4	3,00	30	▼ 3,67	▲ 2,38	▲ 0,98
Felsefe	5	4	1	3,75	75	▲ 2,60	▲ 2,06	▲ 1,75
Din Kül. ve Ahl. Bil.	5	4	1	3,75	75	▲ 2,79	▲ 2,10	▲ 1,40
TYT Sosyal	30	19	9	16,75	56	▲ 14,21	▲ 10,12	▲ 7,15
Matematik-1	30	3	3	2,25	8	▲ 2,08	▼ 4,04	▼ 3,78
Toplam:	120	39	20	34,00	28	▲ 28,23	▲ 26,84	▲ 21,94

Soru No	123456789012345678901234567890
TYT Türkçe	E AcedAAdDBeBABAEd dCDA A Dd
Cevap Anahtarı	B ECAECBAEDBABAEBEDAECDACDAEDC
TYT Sosyal	EeBdAbABECEBA e adDbBEeCCCCdAD
Cevap Anahtarı	B EDBEACABECEBAECBCADDDBEEBCCCCAD
TYT Matematik	B A d d A e
Cevap Anahtarı	B CDBEBDEEBACECD CABABCCADCEACAD

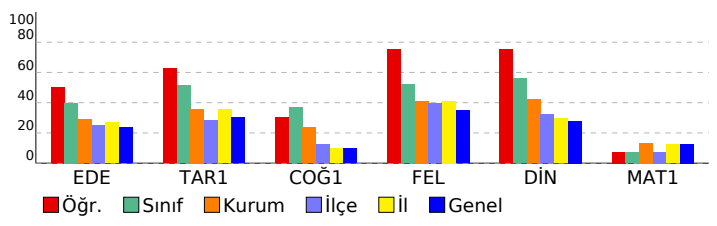

11. SINIF GÜÇLENDİREN KURUMSAL DENEME-1

HATİP LİSESİ DERSLERE GÖRE BAŞARI ANALİZİ

TYT Türkçe	S	D	Y	B%
Edebiyat	5	2	1	40
Edebiyatın Sanat Akımlarıyla İlişkisi	1	0	0	0
Sözcükte Anlam	1	1	0	100
Söz Öbeklerinde Anlam	2	2	0	100
CÜMLEDE ANLAM	5	3	1	60
Yazım Kuralları	3	2	1	67
Noktalam İşaretleri	1	1	0	100
ANLATIM BİÇİMLERİ VE DÜŞÜNCEYİ GELİŞTİRME YOLLARI	1	1	0	100
Paragrafa Ana Düşünce (Ana Fikir)	1	1	0	100
Paragrafa Cümle Yerleştirme	4	3	1	75
Paragrafa Yardımcı Düşünceler	6	2	3	33
Cumhuriyet Dönemi'nde Hikâye (1923-1940)				

TYT Sosyal	S	D	Y	B%
Tarih-1	7	5	2	71
Uzun Savaşlardan Diplomasie	2	1	1	50
XVII ve XVIII. Yüzyıllarda Osmanlı Devleti'nde ve Avrupa'da Denizcilik Faaliyetleri	1	1	0	100
Fetihlerden Savunmaya	1	1	0	100
Coğrafya-1	1	0	1	0
Doğal Sistemler	1	1	0	100
Su ekosisteminin unsurlarını ve işleyişini açıklar.	1	1	0	100
Beşeri Sistemler	2	0	1	0
Şehirleri fonksiyonel özellikleri açısından karşılaştırır.	1	0	1	0
Türkiye'deki şehirleri fonksiyonlarına göre ayırır eder.	1	0	1	0
Türkiye'deki kır yerleşme tiplerini ayırır eder.	2	2	0	100
Doğal unsurları üretim, dağıtım ve tüketim süreçleri üzerindeki etkisi açısından değerlendirir.	1	1	0	100
Üretim, dağıtım ve tüketim sektörleri arasındaki ilişkiyi ekonomiye etkisi açısından değerlendirir.	1	1	0	100
Felsefe	1	1	0	100
Felsefenin ortaya çıkışını hazırlayan düşünce ortamını açıklar.	3	2	1	67
MÖ 6. yüzyıl-MS 2. yüzyıl felsefesinin karakteristik özelliklerini açıklar.	1	1	0	100
Örnek felsefi metinlerden hareketle MÖ 6. yüzyıl-MS 2. yüzyıl filozoflarının felsefi görüşlerini analiz eder.	4	3	1	75
Din Kül. ve Ahl. Bil.	1	1	0	100
Dünya hayatı ile ahiret hayatı arasında ilişki kurar.	1	1	0	100
Ahiret hayatının aşamalarını ayet ve hadislerle temellendirir.				

TYT Matematik	S	D	Y	B%
Matematik-1	7	1	0	14
Trigonometrik Fonksiyonlar ve Özdeşlikler	6	0	1	0
Dik Üçgende Trigonometrik Oranlar	8	0	0	0
Trigonometrik Fonksiyonların İndirgeme Formülleri	4	1	1	25
Trigonometrik Fonksiyonların Aralığı ve Sıralaması	2	0	1	0
Üçgende Trigonometrik Bağlımlar	3	1	0	33
Esas Ölçü ve Birim Çember				

SINAV SONUÇ BELGESİ							11. SINIF GÜÇLENDİREN KURUMSAL DENEME-1									
KAHRAMANMARAŞ / TÜRKÖĞLU / YEDİ GÜZEL ADAM ANADOLU İMAM							HATİP LİSESİ DERSLERE GÖRE BAŞARI ANALİZİ									
Öğrenci				Numara		Sınıf										
RAHİME SIVRIKAYA				316		11C										
Puan Türü	Puan	Genel Ort.	Dereceler													
			Snf	Kurum	İlçe	İl	Genel									
TYT	▲ 243,497	207,190	2	9	9	159	1398									
	Puanı Hesaplanan:		50	102	816	6795										
Katılımlar:		12	50	102	816	6795										
Ders	Soru	Doğru	Yanlış	Net	Başarı %	Sınıf Ort.	Kurum Ort.	Genel Ort.					S	D	Y	B%
Edebiyat	30	19	8	17,00	57	▲11,92	▲8,71	▲7,12								
Tarih-1	10	7	3	6,25	63	▲5,15	▲3,58	▲3,02								
Coğrafya-1	10	6	4	5,00	50	▲3,67	▲2,38	▲0,98								
Felsefe	5	2	3	1,25	25	▼2,60	▼2,06	▼1,75								
Din Kül. ve Ahl. Bil.	5	5	0	5,00	100	▲2,79	▲2,10	▲1,40								
TYT Sosyal	30	20	10	17,50	58	▲14,21	▲10,12	▲7,15								
Toplam:		120	39	18	34,50	29	▲28,23	▲26,84	▲21,94							
Soru No		123456789012345678901234567890														
TYT Türkçe		CDEgDCAebaADEBEBaEABDEcA aAe														
Cevap Anahtarı		A CDEADCADCEADEBEBABABDEAAABCEACE														
TYT Sosyal		CEBAbeEBDDDAaBeEbBdcEEaDACC														
Cevap Anahtarı		A CEBAcAEDEDDACBCEABECBEEBDACC														

TYT Türkçe		S	D	Y	B%
Edebiyat					
Edebiyatın Sanat Akımlarıyla İlişkisi		5	4	1	80
Sözcükte Anlam		1	1	0	100
Söz Öbeklerinde Anlam		1	1	0	100
CÜMLEDE ANLAM		2	0	2	0
Yazım Kuralları		5	4	1	80
Noktalama İşaretleri		3	3	0	100
ANLATIM BİÇİMLERİ VE DÜŞÜNCEYİ GELİŞTİRME YOLLARI		1	0	1	0
Paragrafa Ana Düşünce (Ana Fikir)		1	1	0	100
Paragrafa Cümle Yerleştirme		1	1	0	100
Paragrafa Yardımcı Düşünceler		4	3	1	75
Cumhuriyet Dönemi'nde Hikâye (1923-1940)		6	1	2	17

TYT Sosyal		S	D	Y	B%
Tarih-1					
Uzun Savaşlardan Diplomasie		7	5	2	71
XVII ve XVIII. Yüzyıllarda Osmanlı Devleti'nde ve Avrupa'da Denizcilik Faaliyetleri		2	2	0	100
Fetihlerden Savunmaya		1	0	1	0
Coğrafya-1					
Doğal Sistemler		1	1	0	100
Su ekosisteminin unsurlarını ve işleyişini açıklar.		1	1	0	100
Beşeri Sistemler		1	1	0	100
Şehirleri fonksiyonel özellikleri açısından karşılaştırır.		2	1	1	50
Türkiye'deki şehirleri fonksiyonlarına göre ayırt eder.		1	0	1	0
Türkiye'deki kır yerleşme tiplerini ayırt eder.		1	1	0	100
Doğal unsurları üretim, dağıtım ve tüketim süreçleri üzerindeki etkisi açısından değerlendirir.		2	0	2	0
Üretim, dağıtım ve tüketim sektörleri arasındaki ilişkiyi ekonomiye etkisi açısından değerlendirir.		1	1	0	100
Felsefe					
Felsefenin ortaya çıkışı hazırlayan düşünce ortamını açıklar.		1	0	1	0
MÖ 6. yüzyıl-MS 2. yüzyıl felsefesinin karakteristik özelliklerini açıklar.		3	1	2	33
Örnek felsefi metinlerden hareketle MÖ 6. yüzyıl-MS 2. yüzyıl filozoflarının felsefi görüşlerini analiz eder.		1	1	0	100
Din Kül. ve Ahl. Bil.					
Dünya hayatı ile ahiret hayatı arasında ilişki kurar.		4	4	0	100
Ahiret hayatının aşamalarını ayet ve hadislerle temellendirir.		1	1	0	100

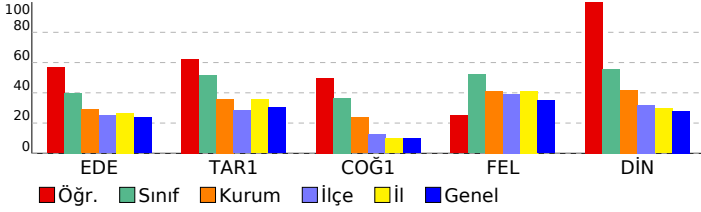

SINAV SONUÇ BELGESİ							11. SINIF GÜÇLENDİREN KURUMSAL DENEME-1										
KAHRAMANMARAŞ / TÜRKÖĞLU / YEDİ GÜZEL ADAM ANADOLU İMAM							HATİP LİSESİ DERSLERE GÖRE BAŞARI ANALİZİ										
Öğrenci				Numara		Sınıf											
SAADET ORÇAN				345		11C											
Puan Türü	Puan	Genel Ort.	Dereceler					Genel									
			Snf	Kurum	İlçe	İl	Genel										
TYT	▲ 217,455	207,190	10	32	36	258	2444										
	Puanı Hesaplanan:		50	102	816	6795											
Katılımlar:		12	50	102	816	6795											
Ders	Soru	Doğru	Yanlış	Net	Başarı %	Sınıf Ort.	Kurum Ort.	Genel Ort.									
Edebiyat	30	16	4	15,00	50	▲ 11,92	▲ 8,71	▲ 7,12									
Tarih-1	10	5	0	5,00	50	▼ 5,15	▲ 3,58	▲ 3,02									
Coğrafya-1	10	3	5	1,75	18	▼ 3,67	▼ 2,38	▲ 0,98									
Felsefe	5	2	3	1,25	25	▼ 2,60	▼ 2,06	▼ 1,75									
Din Kül. ve Ahl. Bil.	5	2	1	1,75	35	▼ 2,79	▼ 2,10	▲ 1,40									
TYT Sosyal	30	12	9	9,75	33	▼ 14,21	▼ 10,12	▲ 7,15									
Matematik-1	30	1	0	1,00	3	▼ 2,08	▼ 4,04	▼ 3,78									
Toplam:		120	29	13	25,75	21	▼ 28,23	▼ 26,84	▲ 21,94								
Soru No		123456789012345678901234567890															
TYT Türkçe		a e AAEDBABAaED CDAC c															
Cevap Anahtarı		B ECAECBAEDBABAEBEDAECDAEDC															
TYT Sosyal		E BE B C cba BCdDeBEaeeC cD															
Cevap Anahtarı		B EDBEACABECEBAECBCADDBEEBCCCCAD															
TYT Matematik		B															
Cevap Anahtarı		B CDBEBDEEBACECD CABABCCCADCEACAD															

TYT Türkçe	S	D	Y	B%
Edebiyat	5	0	1	0
Edebiyatın Sanat Akımlarıyla İlişkisi	1	1	0	100
Sözcükte Anlam	1	1	0	100
Söz Öbeklerinde Anlam	1	1	0	100
CÜMLEDE ANLAM	2	2	0	100
Yazım Kuralları	5	3	0	60
Noktalam İşaretleri	3	2	1	67
ANLATIM BİÇİMLERİ VE DÜŞÜNCEYİ GELİŞTİRME YOLLARI	1	1	0	100
Paragrafa Ana Düşünce (Ana Fikir)	1	1	0	100
Paragrafa Cümle Yerleştirme	1	1	0	100
Paragrafa Yardımcı Düşünceler	4	4	0	100
Cumhuriyet Dönemi'nde Hikâye (1923-1940)	6	0	2	0

TYT Sosyal	S	D	Y	B%
Tarih-1	7	3	0	43
Uzun Savaşlardan Diplomasie	2	1	0	50
XVII ve XVIII. Yüzyıllarda Osmanlı Devleti'nde ve Avrupa'da Denizcilik Faaliyetleri	1	1	0	100
Fetihlerden Savunmaya	1	1	0	100
Coğrafya-1	1	0	1	0
Doğal Sistemler	1	0	1	0
Su ekosisteminin unsurlarını ve işleyişini açıklar.	1	1	0	100
Beşeri Sistemler	1	0	1	0
Şehirleri fonksiyonel özellikleri açısından karşılaştırır.	2	2	0	100
Türkiye'deki şehirleri fonksiyonlarına göre ayırır eder.	1	0	0	0
Türkiye'deki kır yerleşme tiplerini ayırır eder.	1	0	1	0
Doğal unsurları üretim, dağıtım ve tüketim süreçleri üzerindeki etkisi açısından değerlendirir.	2	0	1	0
Üretim, dağıtım ve tüketim sektörleri arasındaki ilişkileri ekonomiye etkisi açısından değerlendirir.	1	0	1	0
Felsefe	1	0	1	0
Felsefenin ortaya çıkışını hazırlayan düşünce ortamını açıklar.	3	2	1	67
MÖ 6. yüzyıl-MS 2. yüzyıl felsefesinin karakteristik özelliklerini açıklar.	1	0	1	0
Örnek felsefi metinlerden hareketle MÖ 6. yüzyıl-MS 2. yüzyıl filozoflarının felsefi görüşlerini analiz eder.	1	0	1	0
Din Kül. ve Ahl. Bil.	4	1	1	25
Dünya hayatı ile ahiret hayatı arasında ilişki kurar.	1	1	0	100
Ahiret hayatının aşamalarını ayet ve hadislerle temellendirir.	1	1	0	100

TYT Matematik	S	D	Y	B%
Matematik-1	7	0	0	0
Trigonometrik Fonksiyonlar ve Özdeşlikler	6	1	0	17
Dik Üçgende Trigonometrik Oranlar	8	0	0	0
Trigonometrik Fonksiyonların İndirgeme Formülleri	4	0	0	0
Trigonometrik Fonksiyonların Aralığı ve Sıralaması	2	0	0	0
Üçgende Trigonometrik Bağınblar	3	0	0	0
Esas Ölçü ve Birim Çember				

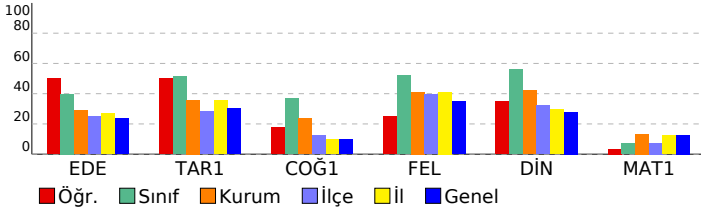

SINAV SONUÇ BELGESİ	11. SINIF GÜÇLENDİREN KURUMSAL DENEME-1
KAHRAMANMARAŞ / TÜRKÖĞLU / YEDİ GÜZEL ADAM ANADOLU İMAN	HATİP LİSESİ DERSLERE GÖRE BAŞARI ANALİZİ

Öğrenci	Numara	Sınıf
SEMRA YILDIRIM	365	11C

Puan Türü	Puan	Genel Ort.	Dereceler				
			Snf	Kurum	İlçe	İl	Genel
TYT	▲ 224,237	207,190	8	26	28	220	2118
Puanı Hesaplanan:			50	102	816	6795	
Katılımlar:			12	50	102	816	6795

Ders	Soru	Doğru	Yanlış	Net	Başarı %	Sınıf Ort.	Kurum Ort.	Genel Ort.
Edebiyat	30	12	12	9,00	30	▼ 11,92	▲ 8,71	▲ 7,12
Tarih-1	10	4	4	3,00	30	▼ 5,15	▼ 3,58	▼ 3,02
Coğrafya-1	10	7	3	6,25	63	▲ 3,67	▲ 2,38	▲ 0,98
Felsefe	5	4	1	3,75	75	▲ 2,60	▲ 2,06	▲ 1,75
Din Kül. ve Ahl. Bil.	5	2	3	1,25	25	▼ 2,79	▼ 2,10	▼ 1,40
TYT Sosyal	30	17	11	14,25	48	▲ 14,21	▲ 10,12	▲ 7,15
Matematik-1	30	6	5	4,75	16	▲ 2,08	▲ 4,04	▲ 3,78
Fizik	10	0	1	-0,25	-3	▼ 0,02	▼ 1,08	▼ 1,12
Kimya	10	0	0	0,00	0	▼ 0,00	▼ 1,56	▼ 1,66
Biyoloji	10	0	0	0,00	0	▼ 0,00	▼ 1,34	▼ 1,12
TYT Fen	30	0	1	-0,25	-1	▼ 0,02	▼ 3,97	▼ 3,89
Toplam:	120	35	29	27,75	23	▼ 28,23	▲ 26,84	▲ 21,94

Soru No	123456789012345678901234567890
---------	--------------------------------

TYT Türkçe	dDacDCAaEb DcaEB daDEAA eeb
Cevap Anahtarı	A CDEADCADCEADEBEBBABABDEAAABCEACE
TYT Sosyal	CEeAbe B ceDACBeEABbCeEEBbbCCd
Cevap Anahtarı	A CEBACAEBDEDDACBCEABECBEEBDACCC
TYT Matematik	E Ad AaA b B Eea
Cevap Anahtarı	A DACAECDACCCBABACDCECABEEDEBEBDC
TYT Fen	e
Cevap Anahtarı	A DCDADCBEEAECDAAEAEEDDEBEEBDEA

TYT Türkçe	S	D	Y	B%
Edebiyat				
Edebiyatın Sanat Akımlarıyla İlişkisi	5	2	3	40
Sözcükte Anlam	1	1	0	100
Söz Öbeklerinde Anlam	1	1	0	100
CÜMLEDE ANLAM	2	0	2	0
Yazım Kuralları	5	3	1	60
Noktalama İşaretleri	3	1	1	33
ANLATIM BİÇİMLERİ VE DÜŞÜNCEYİ GELİŞTİRME YOLLARI	1	0	0	0
Paragrafa Ana Düşünce (Ana Fikir)	1	0	1	0
Paragrafa Cümle Yerleştirme	1	0	1	0
Paragrafa Yardımcı Düşünceler	4	4	0	100
Cumhuriyet Dönemi'nde Hikaye (1923-1940)	6	0	3	0

TYT Sosyal	S	D	Y	B%
Tarih-1				
Uzun Savaşlardan Diplomasie	7	3	3	43
XVII ve XVIII. Yüzyıllarda Osmanlı Devleti'nde ve Avrupa'da Denizcilik Faaliyetleri	2	1	0	50
Fetihlerden Savunmaya	1	0	1	0
Coğrafya-1				
Doğal Sistemler	1	0	1	0
Su ekosisteminin unsurlarını ve işleyişini açıklar.	1	1	0	100
Beşeri Sistemler	1	1	0	100
Şehirleri fonksiyonel özellikleri açısından karşılaştırır.	2	2	0	100
Türkiye'deki şehirleri fonksiyonlarına göre ayırır eder.	1	0	1	0
Türkiye'deki kır yerleşme tiplerini ayırır eder.	1	1	0	100
Doğal unsurları üretim, dağıtım ve tüketim süreçleri üzerindeki etkisi açısından değerlendirir.	2	1	1	50
Üretim, dağıtım ve tüketim sektörleri arasındaki ilişkiyi ekonomiye etkisi açısından değerlendirir.	1	1	0	100
Felsefe				
Felsefenin ortaya çıkışını hazırlayan düşünce ortamını açıklar.	1	1	0	100
MÖ 6. yüzyıl-MS 2. yüzyıl felsefesinin karakteristik özelliklerini açıklar.	3	2	1	67
Örnek felsefi metinlerden hareketle MÖ 6. yüzyıl-MS 2. yüzyıl filozoflarının felsefi görüşlerini analiz eder.	1	1	0	100
Din Kül. ve Ahl. Bil.				
Dünya hayatı ile ahiret hayatı arasındaki ilişkiyi kurar.	4	2	2	50
Ahiret hayatının aşamalarını ayet ve hadislerle temellendirir.	1	0	1	0

TYT Matematik	S	D	Y	B%
Matematik-1				
Trigonometrik Fonksiyonlar ve Özdeşlikler	7	1	1	14
Dik Üçgende Trigonometrik Oranlar	6	0	2	0
Trigonometrik Fonksiyonların İndirgeme Formülleri	8	0	2	0
Trigonometrik Fonksiyonların Aralığı ve Sıralaması	4	3	0	75
Üçgende Trigonometrik Bağlımlar	2	1	0	50
Esas Ölçü ve Birim Çember	3	1	0	33

TYT Fen	S	D	Y	B%
Fizik				
Vektörlerin bileşmelerini farklı yöntemleri kullanarak hesaplar.	6	0	1	0
Sabit hızlı iki cismin hareketini birbirine göre yorumlar.	4	0	0	0
Kimya				
Atomun Kuantum Modeli	8	0	0	0
Periyodik Sistem ve Elektron Dizilimleri	1	0	0	0
Periyodik Özellikler	1	0	0	0
Biyoloji				
Sinir doku ve bu dokudaki hücre çeşitlerini açıklar.	5	0	0	0
Endokrin bezleri ve bu bezlerin salgıladıkları hormonları açıklar.	1	0	0	0
Hormonların özelliklerini açıklar.	2	0	0	0
Beynin yapısını, görevlerini ve işleyişini açıklar.	1	0	0	0
Omurluğun yapısını, görevlerini ve işleyişini açıklar.	1	0	0	0

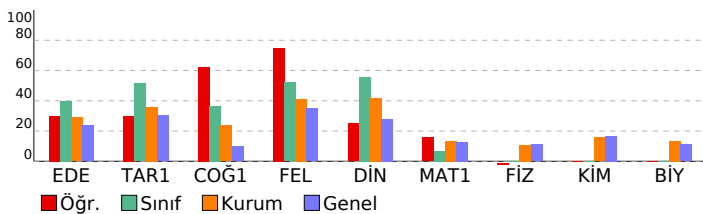

SINAV SONUÇ BELGESİ	11. SINIF GÜÇLENDİREN KURUMSAL DENEME-1
KAHRAMANMARAŞ / TÜRKÖĞLU / YEDİ GÜZEL ADAM ANADOLU İMAN	HATİP LİSESİ DERSLERE GÖRE BAŞARI ANALİZİ

Öğrenci		Numara	Sınıf
ŞEVAL KOZAN		375	11C
Puan Türü	Puan	Genel Ort.	Dereceler
TYT	▲ 214,662	207,190	Snf Kurum İlçe İl Genel
		Puanı Hesaplanan:	50 102 816 6795
		Katılımlar:	12 50 102 816 6795

Ders	Soru	Doğru	Yanlış	Net	Başarı %	Sınıf Ort.	Kurum Ort.	Genel Ort.
Edebiyat	30	10	10	7,50	25	▼ 11,92	▼ 8,71	▲ 7,12
Tarih-1	10	6	4	5,00	50	▼ 5,15	▲ 3,58	▲ 3,02
Coğrafya-1	10	6	1	5,75	58	▲ 3,67	▲ 2,38	▲ 0,98
Felsefe	5	3	1	2,75	55	▲ 2,60	▲ 2,06	▲ 1,75
Din Kül. ve Ahl. Bil.	5	2	0	2,00	40	▼ 2,79	▼ 2,10	▲ 1,40
TYT Sosyal	30	17	6	15,50	52	▲ 14,21	▲ 10,12	▲ 7,15
Matematik-1	30	2	1	1,75	6	▼ 2,08	▼ 4,04	▼ 3,78
Fizik	10	0	1	-0,25	-3	▼ 0,02	▼ 1,08	▼ 1,12
Kimya	10	0	0	0,00	0	▼ 0,00	▼ 1,56	▼ 1,66
Biyoloji	10	0	0	0,00	0	▼ 0,00	▼ 1,34	▼ 1,12
TYT Fen	30	0	1	-0,25	-1	▼ 0,02	▼ 3,97	▼ 3,89
Toplam:	120	29	18	24,50	20	▼ 28,23	▼ 26,84	▲ 21,94

Soru No	123456789012345678901234567890
TYT Türkçe	ddA ccEDcAddaE E bAC A eC
Cevap Anahtarı	B ECAECBAEDBABAEBEDAECDACDAEDC
TYT Sosyal	EbBcebABECb AE BCAD BbE C C D
Cevap Anahtarı	B EDBEACABECEBAECBCADDDBEEBCCCCAD
TYT Matematik	Be A
Cevap Anahtarı	B CDBEBDEEBACECD CABABCCCADCEACAD
TYT Fen	e
Cevap Anahtarı	B ABEACDADCDDDBEEAEADCEAEDBBEEBED

TYT Türkçe	S	D	Y	B%
Edebiyat	5	2	1	40
Edebiyatın Sanat Akımlarıyla İlişkisi	1	1	0	100
Sözcükte Anlam	1	1	0	100
Söz Öbeklerinde Anlam	1	1	0	100
CÜMLEDE ANLAM	2	0	1	0
Yazım Kuralları	5	2	0	40
Noktalama İşaretleri	3	0	2	0
ANLATIM BİÇİMLERİ VE DÜŞÜNCEYİ GELİŞTİRME YOLLARI	1	0	1	0
Paragrafa Ana Düşünce (Ana Fikir)	1	1	0	100
Paragrafa Cümle Yerleştirme	1	0	1	0
Paragrafa Yardımcı Düşünceler	4	2	2	50
Cumhuriyet Dönemi'nde Hikâye (1923-1940)	6	1	2	17

TYT Sosyal	S	D	Y	B%
Tarih-1	7	4	3	57
Uzun Savaşlardan Diplomasie	2	1	1	50
XVII ve XVIII. Yüzyıllarda Osmanlı Devleti'nde ve Avrupa'da Denizcilik Faaliyetleri	1	1	0	100
Fetihlerden Savunmaya	1	1	0	100
Coğrafya-1	1	0	0	0
Doğal Sistemler	1	1	0	100
Su ekosisteminin unsurlarını ve işleyişini açıklar.	1	1	0	100
Beşeri Sistemler	2	2	0	100
Şehirleri fonksiyonel özellikleri açısından karşılaştırır.	1	0	0	0
Türkiye'deki şehirleri fonksiyonlarına göre ayırır eder.	1	1	0	100
Türkiye'deki kır yerleşme tiplerini ayırır eder.	2	1	1	50
Doğal unsurları üretim, dağıtım ve tüketim süreçleri üzerindeki etkisi açısından değerlendirir.	1	0	0	0
Üretim, dağıtım ve tüketim sektörleri arasındaki ilişkiyi ekonomiye etkisi açısından değerlendirir.	1	0	0	0
Felsefe	3	1	1	33
Felsefenin ortaya çıkışını hazırlayan düşünce ortamını açıklar.	1	1	0	100
MÖ 6. yüzyıl-MS 2. yüzyıl felsefesinin karakteristik özelliklerini açıklar.	1	1	0	100
Örnek felsefi metinlerden hareketle MÖ 6. yüzyıl-MS 2. yüzyıl filozoflarının felsefi görüşlerini analiz eder.	1	0	0	0
Din Kül. ve Ahl. Bil.	4	2	0	50
Dünya hayatı ile ahiret hayatı arasındaki ilişkiyi kurar.	1	0	0	0
Ahiret hayatının aşamalarını ayet ve hadislerle temellendirir.	1	0	0	0

TYT Matematik	S	D	Y	B%
Matematik-1	7	0	0	0
Trigonometrik Fonksiyonlar ve Özdeşlikler	6	0	0	0
Dik Üçgende Trigonometrik Oranlar	8	0	1	0
Trigonometrik Fonksiyonların İndirgeme Formülleri	4	1	0	25
Trigonometrik Fonksiyonların Aralığı ve Sıralaması	2	0	0	0
Üçgende Trigonometrik Bağlılıklar	3	1	0	33

TYT Fen	S	D	Y	B%
Fizik	6	0	1	0
Vektörlerin bileşmelerini farklı yöntemleri kullanarak hesaplar.	4	0	0	0
Sabit hızlı iki cismin hareketini birbirine göre yorumlar.	1	0	0	0
Kimya	8	0	0	0
Atomun Kuantum Modeli	1	0	0	0
Periyodik Sistem ve Elektron Dizilimleri	1	0	0	0
Periyodik Özellikler	1	0	0	0
Biyoloji	5	0	0	0
Sinir doku ve bu dokudaki hücre çeşitlerini açıklar.	1	0	0	0
Endokrin bezleri ve bu bezlerin salgıladıkları hormonları açıklar.	2	0	0	0
Hormonların özelliklerini açıklar.	1	0	0	0
Beynin yapısını, görevlerini ve işleyişini açıklar.	1	0	0	0
Omurluğun yapısını, görevlerini ve işleyişini açıklar.	1	0	0	0

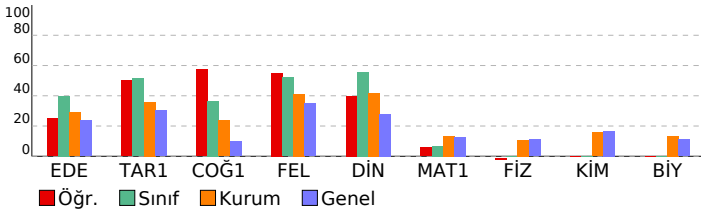

SINAV SONUÇ BELGESİ							11. SINIF GÜÇLENDİREN KURUMSAL DENEME-1									
KAHRAMANMARAŞ / TÜRKÖĞLU / YEDİ GÜZEL ADAM ANADOLU İMAN							HATİP LİSESİ DERSLERE GÖRE BAŞARI ANALİZİ									
Öğrenci				Numara		Sınıf										
SİMAY ORÇAN				299		11C										
Puan Türü	Puan	Genel Ort.	Dereceler					Genel								
			Snf	Kurum	İlçe	İl	Genel									
TYT	▲ 237,778	207,190	5	17	17	174	1601									
Puanı Hesaplanan:			50	102	816	6795										
Katılımlar:			12	50	102	816	6795									
Ders	Soru	Doğru	Yanlış	Net	Başarı %	Sınıf Ort.	Kurum Ort.	Genel Ort.								
Edebiyat	30	16	5	14,75	49	▲ 11,92	▲ 8,71	▲ 7,12								
Tarih-1	10	7	2	6,50	65	▲ 5,15	▲ 3,58	▲ 3,02								
Coğrafya-1	10	7	2	6,50	65	▲ 3,67	▲ 2,38	▲ 0,98								
Felsefe	5	4	1	3,75	75	▲ 2,60	▲ 2,06	▲ 1,75								
Din Kül. ve Ahl. Bil.	5	0	0	0,00	0	▼ 2,79	▼ 2,10	▼ 1,40								
TYT Sosyal	30	18	5	16,75	56	▲ 14,21	▲ 10,12	▲ 7,15								
Matematik-1	30	1	0	1,00	3	▼ 2,08	▼ 4,04	▼ 3,78								
Toplam:		120	35	10	32,50	27	▲ 28,23	▲ 26,84	▲ 21,94							
Soru No		123456789012345678901234567890														
TYT Türkçe		gD CADC ADEaEB dABDEAA dd														
Cevap Anahtarı		A CDEADCADCEADEBEBABABDEAABCEACE														
TYT Sosyal		CEBACAcE EDDACBa ABaCBEEa														
Cevap Anahtarı		A CEBACAEBDEDDACBCEABECBEEBDACCC														
TYT Matematik		A														
Cevap Anahtarı		A DACAECDACCCBABACDCECABEEDEBEBDC														

TYT Türkçe	S	D	Y	B%
Edebiyat	5	1	1	20
Edebiyatın Sanat Akımlarıyla İlişkisi	1	1	0	100
Sözcükte Anlam	1	1	0	100
Söz Öbeklerinde Anlam	1	1	0	100
CÜMLEDE ANLAM	2	2	0	100
Yazım Kuralları	5	4	0	80
Noktalama İşaretleri	3	1	1	33
ANLATIM BİÇİMLERİ VE DÜŞÜNCEYİ GELİŞTİRME YOLLARI	1	0	1	0
Paragrafa Ana Düşünce (Ana Fikir)	1	1	0	100
Paragrafa Cümle Yerleştirme	1	1	0	100
Paragrafa Yardımcı Düşünceler	4	4	0	100
Cumhuriyet Dönemi'nde Hikâye (1923-1940)	6	0	2	0

TYT Sosyal	S	D	Y	B%
Tarih-1	7	6	1	86
Uzun Savaşlardan Diplomasie	2	0	1	0
XVII ve XVIII. Yüzyıllarda Osmanlı Devleti'nde ve Avrupa'da Denizcilik Faaliyetleri	1	1	0	100
Fetihlerden Savunmaya	1	1	0	100
Coğrafya-1	1	1	0	100
Doğal Sistemler	1	1	0	100
Su ekosisteminin unsurlarını ve işleyişini açıklar.	1	1	0	100
Beşeri Sistemler	1	1	0	100
Şehirleri fonksiyonel özellikleri açısından karşılaştırır.	2	2	0	100
Türkiye'deki şehirleri fonksiyonlarına göre ayırır eder.	1	0	1	0
Türkiye'deki kır yerleşme tiplerini ayırır eder.	1	0	0	0
Doğal unsurları üretim, dağıtım ve tüketim süreçleri üzerindeki etkisi açısından değerlendirir.	2	1	1	50
Üretim, dağıtım ve tüketim sektörleri arasındaki ilişkileri ekonomiye etkisi açısından değerlendirir.	1	1	0	100
Felsefe	1	1	0	100
Felsefenin ortaya çıkışı hazırlayan düşünce ortamını açıklar.	3	2	1	67
MÖ 6. yüzyıl-MS 2. yüzyıl felsefesinin karakteristik özelliklerini açıklar.	1	1	0	100
Örnek felsefi metinlerden hareketle MÖ 6. yüzyıl-MS 2. yüzyıl filozoflarının felsefi görüşlerini analiz eder.	1	1	0	100
Din Kül. ve Ahl. Bil.	4	0	0	0
Dünya hayatı ile ahiret hayatı arasında ilişki kurar.	1	0	0	0
Ahiret hayatının aşamalarını ayet ve hadislerle temellendirir.	1	0	0	0

TYT Matematik	S	D	Y	B%
Matematik-1	7	0	0	0
Trigonometrik Fonksiyonlar ve Özdeşlikler	6	0	0	0
Dik Üçgende Trigonometrik Oranlar	8	0	0	0
Trigonometrik Fonksiyonların İndirgeme Formülleri	4	0	0	0
Trigonometrik Fonksiyonların Aralığı ve Sıralaması	2	0	0	0
Üçgende Trigonometrik Bağınblar	3	1	0	33
Esas Ölçü ve Birim Çember				

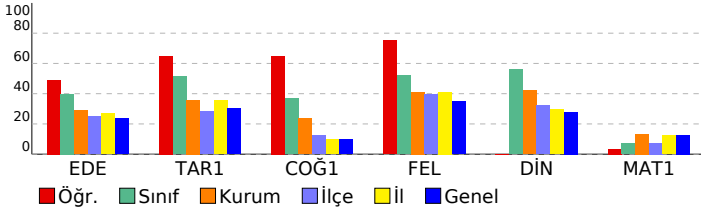

SINAV SONUÇ BELGESİ							
KAHRAMANMARAŞ / TÜRKÖĞLU / YEDİ GÜZEL ADAM ANADOLU İMAM HATİP LİSESİ							
Öğrenci				Numara	Sınıf		
ZEHRA KUMRU				350	11C		
Puan Türü	Puan	Genel Ort.	Dereceler				
			Snf	Kurum	İlçe	İl	Genel
TYT	▲ 236,305	207,190	6	18	18	180	1655
Puanı Hesaplanan:			50	102	816	6795	
Katılımlar:			12	50	102	816	6795

Ders	Soru	Doğru	Yanlış	Net	Başarı %	Sınıf Ort.	Kurum Ort.	Genel Ort.
Edebiyat	30	17	9	14,75	49	▲ 11,92	▲ 8,71	▲ 7,12
Tarih-1	10	6	4	5,00	50	▼ 5,15	▲ 3,58	▲ 3,02
Coğrafya-1	10	4	5	2,75	28	▼ 3,67	▲ 2,38	▲ 0,98
Felsefe	5	4	0	4,00	80	▲ 2,60	▲ 2,06	▲ 1,75
Din Kül. ve Ahl. Bil.	5	5	0	5,00	100	▲ 2,79	▲ 2,10	▲ 1,40
TYT Sosyal	30	19	9	16,75	56	▲ 14,21	▲ 10,12	▲ 7,15
Matematik-1	30	0	1	-0,25	-1	▼ 2,08	▼ 4,04	▼ 3,78
Fizik	10	1	1	0,75	8	▲ 0,02	▼ 1,08	▼ 1,12
Kimya	10	0	0	0,00	0	◆ 0,00	▼ 1,56	▼ 1,66
Biyoloji	10	0	0	0,00	0	◆ 0,00	▼ 1,34	▼ 1,12
TYT Fen	30	1	1	0,75	3	▲ 0,02	▼ 3,97	▼ 3,89
Toplam:	120	37	20	32,00	27	▲ 28,23	▲ 26,84	▲ 21,94

Soru No	123456789012345678901234567890
TYT Türkçe	dD A aADCEADEaEcABABedAA a Aea
Cevap Anahtarı	A CDEADCADCEADEBEBABABDEAABCEACE
TYT Sosyal	bEeAbeEBDEeDbCBEB bC EEBDACCC
Cevap Anahtarı	A CEBACAEBDEDDACBCEABECBEEBDACCC
TYT Matematik	e
Cevap Anahtarı	A DACAECDACCCBABACDCECABEEDEBEBDC
TYT Fen	e B
Cevap Anahtarı	A DCDADCBEAEECDAAEAEEDDEBEEBDEA

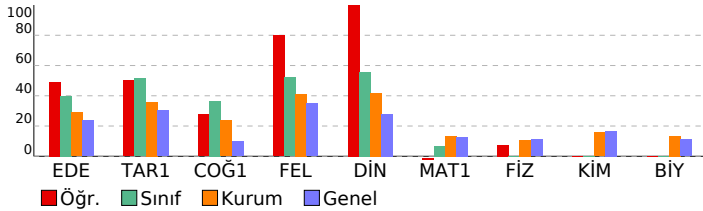

11. SINIF GÜÇLENDİREN KURUMSAL DENEME-1				
HATİP LİSESİ		DERSLERE GÖRE BAŞARI ANALİZİ		
TYT Türkçe				
Edebiyat	S	D	Y	B%
Edebiyatın Sanat Akımlarıyla İlişkisi	5	2	1	40
Sözcükte Anlam	1	0	1	0
Söz Öbeklerinde Anlam	1	1	0	100
CÜMLEDE ANLAM	2	2	0	100
Yazım Kuralları	5	5	0	100
Noktalama İşaretleri	3	1	2	33
ANLATIM BİÇİMLERİ VE DÜŞÜNCEYİ GELİŞTİRME YOLLARI	1	1	0	100
Paragrafa Ana Düşünce (Ana Fikir)	1	1	0	100
Paragrafa Cümle Yerleştirme	1	1	0	100
Paragrafa Yardımcı Düşünceler	4	2	2	50
Cumhuriyet Dönemi'nde Hikâye (1923-1940)	6	1	3	17
TYT Sosyal				
Tarih-1				
Uzun Savaşlardan Diplomasie	7	3	4	43
XVII ve XVIII. Yüzyıllarda Osmanlı Devleti'nde ve Avrupa'da Denizcilik Faaliyetleri	2	2	0	100
Fetihlerden Savunmaya	1	1	0	100
Coğrafya-1				
Doğal Sistemler	1	0	1	0
Su ekosisteminin unsurlarını ve işleyişini açıklar.	1	1	0	100
Beseri Sistemler	1	0	1	0
Şehirleri fonksiyonel özellikleri açısından karşılaştırır.	2	2	0	100
Türkiye'deki şehirleri fonksiyonlarına göre ayırır eder.	1	0	1	0
Türkiye'deki kır yerleşme tiplerini ayırır eder.	1	1	0	100
Doğal unsurları üretim, dağıtım ve tüketim süreçleri üzerindeki etkisi açısından değerlendirir.	2	0	2	0
Üretim, dağıtım ve tüketim sektörleri arasındaki ilişkiyi ekonomiye etkisi açısından değerlendirir.	1	0	0	0
Felsefe				
Felsefenin ortaya çıkışını hazırlayan düşünce ortamını açıklar.	1	1	0	100
MÖ 6. yüzyıl-MS 2. yüzyıl felsefesinin karakteristik özelliklerini açıklar.	3	2	0	67
Örnek felsefi metinlerden hareketle MÖ 6. yüzyıl-MS 2. yüzyıl filozoflarının felsefi görüşlerini analiz eder.	1	1	0	100
Din Kül. ve Ahl. Bil.				
Dünya hayatı ile ahiret hayatı arasındaki ilişkiyi kurar.	4	4	0	100
Ahiret hayatının aşamalarını ayet ve hadislerle temellendirir.	1	1	0	100
TYT Matematik				
Matematik-1				
Trigonometrik Fonksiyonlar ve Özdeşlikler	7	0	0	0
Dik Üçgende Trigonometrik Oranlar	6	0	0	0
Trigonometrik Fonksiyonların İndirgeme Formülleri	8	0	0	0
Trigonometrik Fonksiyonların Aralığı ve Sıralaması	4	0	0	0
Üçgende Trigonometrik Bağlılıklar	2	0	0	0
Esas Ölçü ve Birim Çember	3	0	1	0
TYT Fen				
Fizik				
Vektörlerin bileşmelerini farklı yöntemleri kullanarak hesaplar.	6	0	1	0
Sabit hızlı iki cismin hareketini birbirine göre yorumlar.	4	1	0	25
Kimya				
Atomun Kuantum Modeli	8	0	0	0
Periyodik Sistem ve Elektron Dizilimleri	1	0	0	0
Periyodik Özellikler	1	0	0	0
Biyoloji				
Sinir doku ve bu dokudaki hücre çeşitlerini açıklar.	5	0	0	0
Endokrin bezleri ve bu bezlerin salgıladıkları hormonları açıklar.	1	0	0	0
Hormonların özelliklerini açıklar.	2	0	0	0
Beynin yapısını, görevlerini ve işleyişini açıklar.	1	0	0	0
Omurliliğin yapısını, görevlerini ve işleyişini açıklar.	1	0	0	0

SINAV SONUÇ BELGESİ							11. SINIF GÜÇLENDİREN KURUMSAL DENEME-1									
KAHRAMANMARAŞ / TÜRKÖĞLU / YEDİ GÜZEL ADAM ANADOLU İMAM							HATİP LİSESİ DERSLERE GÖRE BAŞARI ANALİZİ									
Öğrenci				Numara		Sınıf										
ZEYNEP DEMİR				313		11C										
Puan Türü	Puan	Genel Ort.	Dereceler					Genel								
			Snf	Kurum	İlçe	İl	Genel									
TYT	▲ 242,315	207,190	3	11	11	162	1448									
	Puanı Hesaplanan:		50	102	816	6795										
Katılımlar:			12	50	102	816	6795									
Ders	Soru	Doğru	Yanlış	Net	Başarı %	Sınıf Ort.	Kurum Ort.	Genel Ort.								
Edebiyat	30	11	9	8,75	29	▼ 11,92	▲ 8,71	▲ 7,12								
Tarih-1	10	7	0	7,00	70	▲ 5,15	▲ 3,58	▲ 3,02								
Coğrafya-1	10	6	3	5,25	53	▲ 3,67	▲ 2,38	▲ 0,98								
Felsefe	5	3	1	2,75	55	▲ 2,60	▲ 2,06	▲ 1,75								
Din Kül. ve Ahl. Bil.	5	4	0	4,00	80	▲ 2,79	▲ 2,10	▲ 1,40								
TYT Sosyal	30	20	4	19,00	63	▲ 14,21	▲ 10,12	▲ 7,15								
Matematik-1	30	7	4	6,00	20	▲ 2,08	▲ 4,04	▲ 3,78								
Toplam:		120	38	17	33,75	28	▲ 28,23	▲ 26,84	▲ 21,94							
Soru No		123456789012345678901234567890														
TYT Türkçe		dD dAbCd a BAB BDbAc aAbE														
Cevap Anahtarı		A CDEADCDCEAEDEBEBABABDEAABCEACE														
TYT Sosyal		C BACA B EeDACB EbBaCc EBD CCC														
Cevap Anahtarı		A CEBACAEBDEDDACBCEABECBEEBDACCC														
TYT Matematik		d Ce a ABA D B c														
Cevap Anahtarı		A DACAECDACCCBABACDCECABEEDEBEBDC														

TYT Türkçe	S	D	Y	B%
Edebiyat	5	1	1	20
Edebiyatın Sanat Akımlarıyla İlişkisi	1	0	1	0
Sözcükte Anlam	1	1	0	100
Söz Öbeklerinde Anlam	2	1	1	50
CÜMLEDE ANLAM	5	0	1	0
Yazım Kuralları	3	2	1	67
Noktalam İşaretleri	1	1	0	100
ANLATIM BİÇİMLERİ VE DÜŞÜNCEYİ GELİŞTİRME YOLLARI	1	0	0	0
Paragrafa Ana Düşünce (Ana Fikir)	1	1	0	100
Paragrafa Cümle Yerleştirme	4	2	2	50
Paragrafa Yardımcı Düşünceler	6	2	2	33
Cumhuriyet Dönemi'nde Hikâye (1923-1940)				

TYT Sosyal	S	D	Y	B%
Tarih-1	7	5	0	71
Uzun Savaşlardan Diplomasie	2	1	0	50
XVII ve XVIII. Yüzyıllarda Osmanlı Devleti'nde ve Avrupa'da Denizcilik Faaliyetleri	1	1	0	100
Fetihlerden Savunmaya	1	1	0	100
Coğrafya-1	1	0	1	0
Doğal Sistemler	1	1	0	100
Su ekosisteminin unsurlarını ve işleyişini açıklar.	1	1	0	100
Beşeri Sistemler	2	2	0	100
Şehirleri fonksiyonel özellikleri açısından karşılaştırır.	1	0	0	0
Türkiye'deki şehirleri fonksiyonlarına göre ayırt eder.	1	1	0	100
Türkiye'deki kır yerleşme tiplerini ayırt eder.	2	0	2	0
Doğal unsurları üretim, dağıtım ve tüketim süreçleri üzerindeki etkisi açısından değerlendirir.	1	1	0	100
Üretim, dağıtım ve tüketim sektörleri arasındaki ilişkileri ekonomiye etkisi açısından değerlendirir.				
Felsefe	1	1	0	100
Felsefenin ortaya çıkışı hazırlayan düşünce ortamını açıklar.	3	2	1	67
MÖ 6. yüzyıl-MS 2. yüzyıl felsefesinin karakteristik özelliklerini açıklar.	1	0	0	0
Örnek felsefi metinlerden hareketle MÖ 6. yüzyıl-MS 2. yüzyıl filozoflarının felsefi görüşlerini analiz eder.				
Din Kül. ve Ahl. Bil.	4	3	0	75
Dünya hayatı ile ahiret hayatı arasında ilişki kurar.	1	1	0	100
Ahiret hayatının aşamalarını ayet ve hadislerle temellendirir.				

TYT Matematik	S	D	Y	B%
Matematik-1	7	1	1	14
Trigonometrik Fonksiyonlar ve Özdeşlikler	6	3	0	50
Dik Üçgende Trigonometrik Oranlar	8	0	2	0
Trigonometrik Fonksiyonların İndirgeme Formülleri	4	1	1	25
Trigonometrik Fonksiyonların Aralığı ve Sıralaması	2	1	0	50
Üçgende Trigonometrik Bağınblar	3	1	0	33
Esas Ölçü ve Birim Çember				

