

OKUL NET LİSTESİ (LGS sıralı)

										KATILIMLAR																					
İL		İLÇE		OKUL				SINAV ADI				OKUL	İLÇE	İL	GENEL																
KAHRAMANMARAŞ		TÜRKOĞLU		YEDİGÜZEL ADAM İMAM HATİP ORTAOKULU				7. SINIF GÜÇLENDİREN KURUMSAL DEĞERLER				21	170	2214	64529																
Sıra	Ö.No	İsim	Sınıf	Sözel (TÜR)			Sözel (TAR)			Sözel (DİN)			Sözel (İNG)			Sayısal (MAT)			Sayısal (FEN)			Toplam			LGS	Dereceler					
				Türkçe			SOSYAL BİLGİLER			Din K.ve A.B.			İngilizce			Matematik			Fen			Puanı			LGS	Dereceler					
				D	Y	N	D	Y	N	D	Y	N	D	Y	N	D	Y	N	D	Y	N	D	Y	N	D	Y	N	Puanı	Snf	Okul	İlçe
Genel Ortalama				11	7	9,12	7	3	5,62	5	4	4,19	5	3	3,76	5	9	1,86	11	7	8,14	44	33	32,69	298,360						
Okul Ortalaması				13	6	10,79	8	2	7,64	7	2	6,19	7	3	5,86	6	8	3,59	12	5	10,36	53	26	44,43	333,000						
1	507	EMİNE HOPUR	7A	19	1	18,67	9	1	8,67	9	1	8,67	9	1	8,67	12	5	10,33	11	0	11,00	69	9	66,01	409,193	1	1	19	87	4901	% 7,60
2	511	İKRA MİRAC NAR	7A	16	4	14,67	10	0	10,00	9	0	9,00	9	1	8,67	14	2	13,33	9	1	8,67	67	8	64,34	397,783	2	2	23	118	6577	% 10
3	525	ZEHRA KAYA	7A	18	2	17,33	8	2	7,33	10	0	10,00	6	4	4,67	5	6	3,00	17	2	16,33	64	16	58,66	388,498	3	3	26	144	8180	% 13
4	517	LEYLA NAZ AÇIKGÖZ	7A	19	1	18,67	9	1	8,67	9	1	8,67	7	3	6,00	8	3	7,00	11	2	10,33	63	11	59,34	388,243	4	4	27	146	8225	% 13
5	533	ELİF BOZDOĞAN	7A	16	4	14,67	8	2	7,33	9	1	8,67	9	1	8,67	8	6	6,00	15	5	13,33	65	19	58,67	380,784	5	5	30	173	9536	% 15
6	502	ELİF SUDE GÜL	7A	16	3	15,00	9	1	8,67	9	1	8,67	7	3	6,00	5	9	2,00	16	4	14,67	62	21	55,01	368,917	6	6	35	219	12041	% 19
7	520	ZEYNEP DUT	7A	16	4	14,67	10	0	10,00	9	1	8,67	9	1	8,67	5	3	4,00	13	7	10,67	62	16	56,68	365,707	7	7	39	240	12797	% 20
8	513	İREM KARA	7A	16	4	14,67	10	0	10,00	7	3	6,00	6	4	4,67	10	8	7,33	10	5	8,33	59	24	51,00	359,157	8	8	43	275	14366	% 22
9	509	HACER ZOR	7A	16	4	14,67	10	0	10,00	8	2	7,33	8	2	7,33	11	4	9,67	5	2	4,33	58	14	53,33	359,130	9	9	44	277	14377	% 22
10	52	SABRİYE ALAŞ	7A	11	9	8,00	10	0	10,00	9	1	8,67	6	4	4,67	7	6	5,00	17	3	16,00	60	23	52,34	356,951	10	10	46	295	14932	% 23
11	531	FATİMA SÜT	7A	12	8	9,33	9	1	8,67	10	0	10,00	10	0	10,00	4	8	1,33	14	6	12,00	59	23	51,33	339,008	11	11	55	420	19724	% 31
12	504	ŞERİFEASEL TAN EL	7A	11	8	8,33	9	1	8,67	7	3	6,00	10	0	10,00	5	5	3,33	13	7	10,67	55	24	47,00	330,066	12	12	59	498	22246	% 34
13	526	AHSEN GÜNEŞ	7A	12	8	9,33	8	2	7,33	5	5	3,33	8	2	7,33	5	11	1,33	15	5	13,33	53	33	41,98	325,608	13	13	63	543	23498	% 36
14	505	EMİNE GÜL	7A	10	10	6,67	8	1	7,67	5	4	3,67	6	4	4,67	4	2	3,33	16	4	14,67	49	25	40,68	325,188	14	14	64	547	23657	% 37
15	519	NAZLI YÜKSEK	7A	16	3	15,00	7	3	6,00	3	7	0,67	6	4	4,67	6	13	1,67	12	8	9,33	50	38	37,34	323,853	15	15	65	560	24017	% 37
16	521	NİLÜFER TAŞ	7A	11	9	8,00	7	3	6,00	6	4	4,67	6	4	4,67	4	11	0,33	16	4	14,67	50	35	38,34	317,355	16	16	69	616	25932	% 40
17	529	AYŞENUR FİSTİK	7A	7	10	3,67	9	1	8,67	8	2	7,33	2	7	-0,33	7	8	4,33	13	6	11,00	46	34	34,67	302,354	17	17	80	757	30378	% 47
18	515	KÜBRANUR ÇOMAK	7A	13	6	11,00	7	3	6,00	5	5	3,33	4	6	2,00	1	12	-3,00	13	7	10,67	43	39	30,00	293,160	18	18	83	860	33113	% 51
19	503	CEMİLE HOPUR	7A	6	10	2,67	2	2	1,33				7	3	6,00	4	12	0,00	3	5	1,33	22	32	11,33	223,121	19	19	138	1672	52955	% 82
20	523	ZEHRAKADER YAKAR	7A	5	14	0,33	6	4	4,67	4	6	2,00	5	3	4,00	3	16	-2,33	8	12	4,00	31	55	12,67	220,380	20	20	143	1712	53691	% 83
21	522	TESNİM ŞEHADİ	7A	6	14	1,33	6	4	4,67	6	4	4,67	4	6	2,00	3	17	-2,67	6	11	2,33	31	56	12,33	218,481	21	21	145	1733	54234	% 84

NET ORTALAMALARINA GÖRE KIYASLAMA

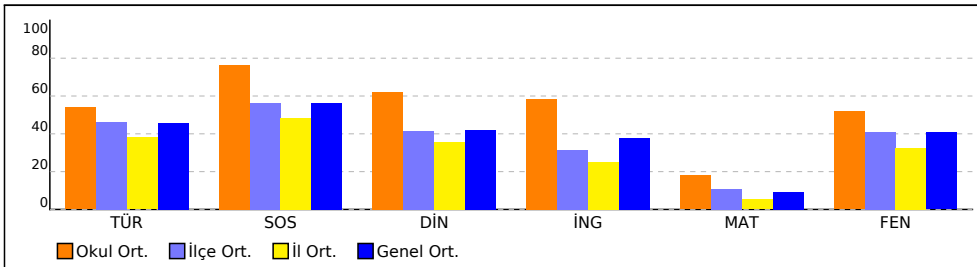

PUAN ORT. GÖRE KIYAS

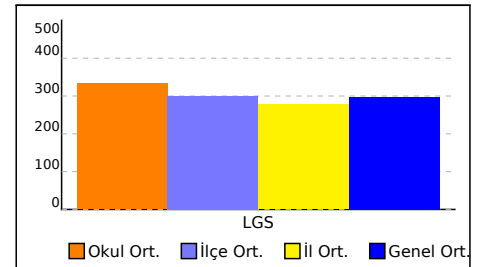

NET ORTALAMASINA GÖRE ŞUBE KARŞILAŞTIRMA

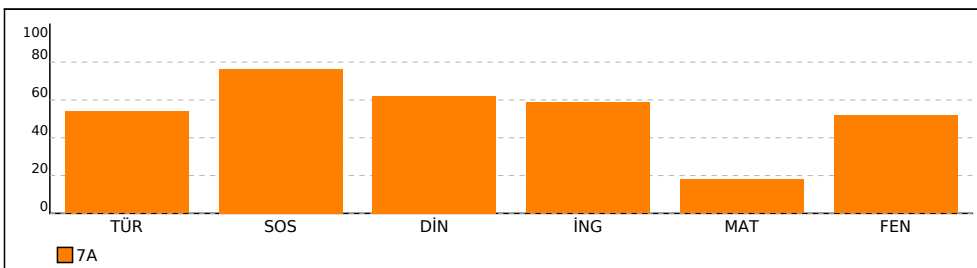

PUANA GÖRE ŞUBE KIYAS

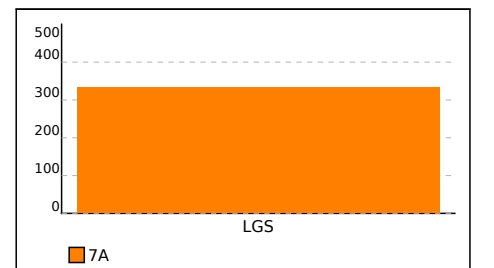

SINAV SONUÇ BELGESİ	7. SINIF GÜÇLENDİREN KURUMSAL DENEME -1
KAHRAMANMARAŞ / TÜRKÖĞLU / YEDİGÜZEL ADAM İMAM HATİP ORTAOKULU	DERSLERE GÖRE BAŞARI ANALİZİ

Öğrenci		Numara	Sınıf				
AHSEN GÜNEŞ		526	7A				
Puan Türü	Puan	Genel Ort.	Dereceler				
			Snf	Kurum	İlçe	İl	Genel
LGS	▲ 325,608	298,360	13	13	63	543	23498
	Puanı Hesaplanan:		21	170	2211	64367	
Katılımlar:		21	21	170	2214	64529	

Ders	Soru	Doğru	Yanlış	Net	Başarı %	Sınıf Ort.	Kurum Ort.	Genel Ort.
Türkçe	20	12	8	9,33	47	▼10,79	▼10,79	▲ 9,12
SOSYAL BİLGİLER	10	8	2	7,33	73	▼ 7,64	▼ 7,64	▲ 5,62
Din K.ve A.B.	10	5	5	3,33	33	▼ 6,19	▼ 6,19	▼ 4,19
İngilizce	10	8	2	7,33	73	▲ 5,86	▲ 5,86	▲ 3,76
Matematik	20	5	11	1,33	7	▼ 3,59	▼ 3,59	▼ 1,86
Fen	20	15	5	13,33	67	▲10,36	▲10,36	▲ 8,14
Toplam:	90	53	33	42,00	47	▼44,43	▼44,43	▲32,68

Soru No	12345678901234567890
Sözel (TÜR)	bBdCAAcCCDbCBDabDdAd
Cevap Anh.	BDBBCAADCCDCBDBADAAB
Sözel (TAR)	AdCCCAADBB
Cevap Anh.	BACCCCAADBB
Sözel (DİN)	CaCcBdcCdC
Cevap Anh.	BBCDBADCB
Sözel (İNG)	dAAADcDCB
Cevap Anh.	BAAADBCDCB
Sayısal (MAT)	DdDcAdBaddaa Adc a
Cevap Anh.	BDBDAADADBCDCABBABDAC
Sayısal (FEN)	DAACDaBCDBCDBAbcDcaB
Cevap Anh.	BDAACDDBCBCDCABADACB

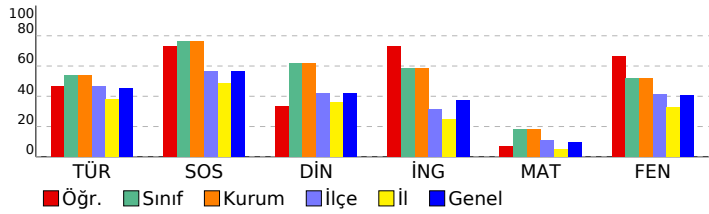

Sözel (TÜR)	S	D	Y	B%
Türkçe				
Görsellerle ilgili sorulan cevaplar.	2	0	2	0
Okudukları ile ilgili çıkarımlarda bulunur.	2	2	0	100
Kelimeleri anlamlarına uygun kullanır.	1	0	1	0
Faillerin anlam özelliklerini fark eder.	2	1	1	50
Bağlamdan yararlanarak bilmediği kelime ve kelime gruplarının anlamını tahmin eder.	1	0	1	0
Metnin konusunu belirler.	1	1	0	100
Grafik, tablo ve çizelgeyle sunulan bilgileri yorumlar.	1	1	0	100
Yazıların zenginleştirilme için atasözleri, deyimler ve özyeşitler kullanır.	1	1	0	100
Bir işi işlem basamaklarına göre yazar.	1	0	1	0
Metindeki yardımcı fikirleri belirler.	1	1	0	100
Metindeki hikâyeye unsurlarını belirler.	1	1	0	100
Metnin içeriğini yorumlar.	1	1	0	100
Metnin ana fikrini/ana duygusunu belirler.	1	0	1	0
Metinler arasında karşılaştırma yapar.	1	1	0	100
Yazdıklarını düzenler.	2	1	1	50
Metinde ele alınan sorunlara farklı çözümler üretir.	1	1	0	100

Sözel (TAR)	S	D	Y	B%
SOSYAL BİLGİLER				
İletişimi etkileyen tutum ve davranışları analiz ederek kendi tutum ve davranışlarını sorgular.	2	2	0	100
İletişim araçlarından yararlanırken haklarını kullanır ve sorumluluklarını yerine getirir.	3	2	1	67
Medyanın sosyal değişim ve etkileşimdeki rolünü tartışır.	3	3	0	100
Bireysel ve toplumsal ilişkilerde olumlu iletişim yollarını kullanır.	2	1	1	50

Sözel (DİN)	S	D	Y	B%
Din K.ve A.B.				
Melekleri özellikleri ve görevlerine göre sınıflandırır.	3	2	1	67
Varlıklar âlemini özelliklerine göre ayırır eder.	4	0	4	0
Ahret hayatının aşamalarını açıklar.	1	1	0	100
Dünya hayatı ile ahiret hayatı arasındaki ilişkiyi yorumlar.	2	2	0	100

Sözel (İNG)	S	D	Y	B%
İngilizce				
Students will be able to talk about other people's appearances and personalities.	4	4	0	100
Students will be able to understand a simple text about appearances, personalities, and comparisons including ex...	2	2	0	100
Students will be able to understand clear, standard speech on appearances and personalities.	1	0	1	0
Students will be able to write simple pieces to compare people.	1	1	0	100
Students will be able to report on appearances and personalities of other people.	2	1	1	50

Sayısal (MAT)	S	D	Y	B%
Matematik				
Toplama işleminin özelliklerini akıcı işlem yapmak için birer strateji olarak kullanır.	4	1	2	25
Tam sayılarla toplama ve çıkarma işlemlerini yapar, ilgili problemleri çözer.	6	3	3	50
Tam sayılarla çarpma ve bölme işlemlerini yapar.	10	1	6	10

Sayısal (FEN)	S	D	Y	B%
Fen				
Yıldızların bulutsulardan oluşma sürecini açıklar.	1	1	0	100
Teleskobun gök bilimindeki önemine yönelik çıkarımda bulunur.	4	2	2	50
Takım yıldızı kavramını açıklar.	1	1	0	100
Uzay sondalarını açıklar.	1	0	1	0
Yapay uydu çeşitlerini listeler.	3	3	0	100
Yıldızlar arasındaki mesafelerin "ışık yılı" adı verilen bir uzaklık ölçü birimi ile ifade edildiğini belirtir.	1	0	1	0
Teleskobun yapısını ve ne işe yaradığını açıklar.	2	2	0	100
Uzay kirliliğinin sebeplerini listeler.	1	1	0	100
Teknoloji ile uzay araştırmaları arasındaki ilişkiyi açıklar.	1	0	1	0
Uzay teknolojilerini açıklar.	1	1	0	100
Yıldızların sıcaklıklarını, renkleri ve kütleleri arasındaki ilişkiyi açıklar.	1	1	0	100
Bulutsu kavramını açıklar.	1	1	0	100
Yıldız kavramını açıklar.	1	1	0	100
Karadelik kavramını açıklar.	1	1	0	100

SINAV SONUÇ BELGESİ	7. SINIF GÜÇLENDİREN KURUMSAL DENEME -1
KAHRAMANMARAŞ / TÜRKÖĞLU / YEDİGÜZEL ADAM İMAM HATİP ORTAOKULU	DERSLERE GÖRE BAŞARI ANALİZİ

Öğrenci		Numara	Sınıf				
AYŞENUR FISTIK		529	7A				
Puan Türü	Puan	Genel Ort.	Dereceler				
			Snf	Kurum	İlçe	İl	Genel
LGS	▲ 302,354	298,360	17	17	80	757	30378
	Puanı Hesaplanan:		21	170	2211	64367	
Katılımlar:		21	21	170	2214	64529	

Ders	Soru	Doğru	Yanlış	Net	Başarı %	Sınıf Ort.	Kurum Ort.	Genel Ort.
Türkçe	20	7	10	3,67	18	▼10,79	▼10,79	▼9,12
SOSYAL BİLGİLER	10	9	1	8,67	87	▲7,64	▲7,64	▲5,62
Din K.ve A.B.	10	8	2	7,33	73	▲6,19	▲6,19	▲4,19
İngilizce	10	2	7	-0,33	-3	▼5,86	▼5,86	▼3,76
Matematik	20	7	8	4,33	22	▲3,59	▲3,59	▲1,86
Fen	20	13	6	11,00	55	▲10,36	▲10,36	▲8,14
Toplam:	90	46	34	34,67	39	▼44,43	▼44,43	▲32,68

Soru No	12345678901234567890
Sözel (TÜR)	B bDdaD CabbdcA CaBb
Cevap Anh.	A BAADABDBCCDCCDAACBBD
Sözel (TAR)	BBDaCCACA
Cevap Anh.	A BBDACCCACA
Sözel (DİN)	CB CDABA CBd
Cevap Anh.	A CB CDABDCBC
Sözel (İNG)	a bCacbdAd
Cevap Anh.	A BCDCBDAAB
Sayısal (MAT)	C b AdcAbDd DAbca d
Cevap Anh.	A CADBABBACDCBDADAADB
Sayısal (FEN)	BabbABACcCBD BDaCAAc
Cevap Anh.	A BCADABACDCBDCBDDCAAD

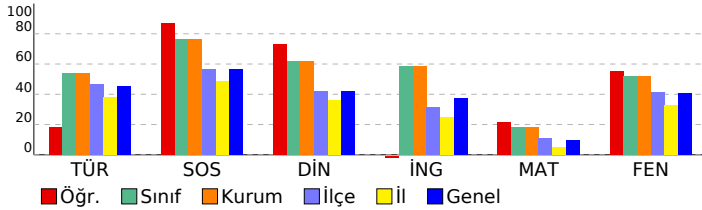

Sözel (TÜR)	S	D	Y	B%
Türkçe				
Görsellerle ilgili sorulan cevaplar.	2	1	1	50
Okudukları ile ilgili çıkarımlarda bulunur.	2	1	0	50
Kelimeleri anlamlarına uygun kullanır.	1	0	1	0
Fiillerin anlam özelliklerini fark eder.	2	0	1	0
Bağlamdan yararlanarak bilmediği kelime ve kelime gruplarının anlamını tahmin eder.	1	0	1	0
Metnin konusunu belirler.	1	1	0	100
Grafik, tablo ve çizelgeyle sunulan bilgileri yorumlar.	1	0	0	0
Yazarının zenginleştirmek için atasözleri, deyimler ve özyeşiller kullanır.	1	1	0	100
Bir işi işlem basamaklarına göre yazar.	1	0	1	0
Metindeki yardımcı fikirleri belirler.	1	0	1	0
Metindeki hikâyeye unsurlarını belirler.	1	0	1	0
Metnin içeriğini yorumlar.	1	0	1	0
Metnin ana fikrini/ana duygusunu belirler.	1	0	1	0
Metinler arasında karşılaştırma yapar.	1	0	1	100
Yazdıklarını düzenler.	2	1	1	50
Metinde ele alınan sorunlara farklı çözümler üretir.	1	1	0	100

Sözel (TAR)	S	D	Y	B%
SOSYAL BİLGİLER				
İletişimi etkileyen tutum ve davranışları analiz ederek kendi tutum ve davranışlarını sorgular.	2	2	0	100
İletişim araçlarından yararlanırken haklarını kullanır ve sorumluluklarını yerine getirir.	3	3	0	100
Medyanın sosyal değişim ve etkileşimdeki rolünü tartışır.	3	3	0	100
Bireysel ve toplumsal ilişkilerde olumlu iletişim yollarını kullanır.	2	1	1	50

Sözel (DİN)	S	D	Y	B%
Din K.ve A.B.				
Melekleri özellikleri ve görevlerine göre sınıflandırır.	3	2	1	67
Varlıklar âlemini özelliklerine göre ayırır eder.	4	3	1	75
Ahret hayatının aşamalarını açıklar.	1	1	0	100
Dünya hayatı ile ahiret hayatı arasındaki ilişkiyi yorumlar.	2	2	0	100

Sözel (İNG)	S	D	Y	B%
İngilizce				
Students will be able to talk about other people's appearances and personalities.	4	1	3	25
Students will be able to understand a simple text about appearances, personalities, and comparisons including ex...	2	0	1	0
Students will be able to understand clear, standard speech on appearances and personalities.	1	0	1	0
Students will be able to write simple pieces to compare people.	1	0	1	0
Students will be able to report on appearances and personalities of other people.	2	1	1	50

Sayısal (MAT)	S	D	Y	B%
Matematik				
Toplama işleminin özelliklerini akıcı işlem yapmak için birer strateji olarak kullanır.	4	2	0	50
Tam sayılarla toplama ve çıkarma işlemlerini yapar, ilgili problemleri çözer.	6	1	3	17
Tam sayılarla çarpma ve bölme işlemlerini yapar.	10	4	5	40

Sayısal (FEN)	S	D	Y	B%
Fen				
Yıldızların bulutsulardan oluşma sürecini açıklar.	1	1	0	100
Teleskobun gök bilimin gelişimindeki önemine yönelik çıkarımda bulunur.	4	2	2	50
Takım yıldızı kavramını açıklar.	1	0	1	0
Uzay sondalarını açıklar.	1	1	0	100
Yapay uydu çeşitlerini listeler.	3	3	0	100
Yıldızlar arasındaki mesafelerin "ışık yılı" adı verilen bir uzaklık ölçü birimi ile ifade edildiğini belirtir.	1	1	0	100
Teleskobun yapısını ve ne işe yaradığını açıklar.	2	0	1	0
Uzay kirliliğinin sebeplerini listeler.	1	1	0	100
Teknoloji ile uzay araştırmaları arasındaki ilişkiyi açıklar.	1	1	0	100
Uzay teknolojilerini açıklar.	1	0	1	0
Yıldızların sıcaklıkları, renkleri ve kütleleri arasındaki ilişkiyi açıklar.	1	1	0	100
Bulutsu kavramını açıklar.	1	1	0	100
Yıldız kavramını açıklar.	1	1	0	100
Karadelik kavramını açıklar.	1	0	1	0

SINAV SONUÇ BELGESİ								7. SINIF GÜÇLENDİREN KURUMSAL DENEME -1															
KAHRAMANMARAŞ / TÜRKÖĞLU / YEDİGÜZEL ADAM İMAM HATİP ORTAOKULU								DERSLERE GÖRE BAŞARI ANALİZİ															
Öğrenci				Numara		Sınıf		Sözel (TÜR)				S D Y B%											
CEMİLE HOPUR				503		7A		Türkçe				S D Y B%											
Puan Türü		Puan		Genel Ort.		Dereceler				Sözel (TAR)				S D Y B%									
LGS		▼ 223,121		298,360		Snf		Kurum		İlçe		İl		Genel		SOSYAL BİLGİLER				S D Y B%			
		Puanı Hesaplanan:		21		19		19		138		1672		52955		İletişimi etkileyen tutum ve davranışları analiz ederek kendi tutum ve davranışlarını sorgular.				S D Y B%			
		Katılımlar:		21		21		170		2214		64529		İletişim araçlarından yararlanırken haklarını kullanır ve sorumluluklarını yerine getirir.				S D Y B%					
														Medyanın sosyal değişim ve etkileşimdeki rolünü tartışır.				S D Y B%					
														Bireysel ve toplumsal ilişkilerde olumlu iletişim yollarını kullanır.				S D Y B%					
														Sözel (DİN)				S D Y B%					
														Din K.ve A.B.				S D Y B%					
														Melekleri özellikleri ve görevlerine göre sınıflandırır.				S D Y B%					
														Varlıklar âlemini özelliklerine göre ayırır eder.				S D Y B%					
														Ahiret hayatının aşamalarını açıklar.				S D Y B%					
														Dünya hayatı ile ahiret hayatı arasındaki ilişkiyi yorumlar.				S D Y B%					
														Sözel (İNG)				S D Y B%					
														İngilizce				S D Y B%					
														Students will be able to talk about other people's appearances and personalities.				S D Y B%					
														Students will be able to understand a simple text about appearances, personalities, and comparisons including ex...				S D Y B%					
														Students will be able to understand clear, standard speech on appearances and personalities.				S D Y B%					
														Students will be able to write simple pieces to compare people.				S D Y B%					
														Students will be able to report on appearances and personalities of other people.				S D Y B%					
														Sayısal (MAT)				S D Y B%					
														Matematik				S D Y B%					
														Toplama işleminin özelliklerini akıcı işlem yapmak için birer strateji olarak kullanır.				S D Y B%					
														Tam sayılarla toplama ve çıkarma işlemlerini yapar, ilgili problemleri çözer.				S D Y B%					
														Tam sayılarla çarpma ve bölme işlemlerini yapar.				S D Y B%					
														Sayısal (FEN)				S D Y B%					
														Fen				S D Y B%					
														Yıldızların bulutsulardan oluşma sürecini açıklar.				S D Y B%					
														Teleskobun gök bilim gelişimindeki önemine yönelik çıkarımda bulunur.				S D Y B%					
														Takım yıldızı kavramını açıklar.				S D Y B%					
														Uzay sondalarını açıklar.				S D Y B%					
														Yapay uydu çeşitlerini listeler.				S D Y B%					
														Yıldızlar arasındaki mesafelerin "ışık yılı" adı verilen bir uzaklık ölçü birimi ile ifade edildiğini belirtir.				S D Y B%					
														Teleskobun yapısını ve ne işe yaradığını açıklar.				S D Y B%					
														Uzay kirliliğinin sebeplerini listeler.				S D Y B%					
														Teknoloji ile uzay araştırmaları arasındaki ilişkiyi açıklar.				S D Y B%					
														Uzay teknolojilerini açıklar.				S D Y B%					
														Yıldızların sıcaklıkları, renkleri ve kütleleri arasındaki ilişkiyi açıklar.				S D Y B%					
														Bulutsu kavramını açıklar.				S D Y B%					
														Yıldız kavramını açıklar.				S D Y B%					
														Karadelik kavramını açıklar.				S D Y B%					

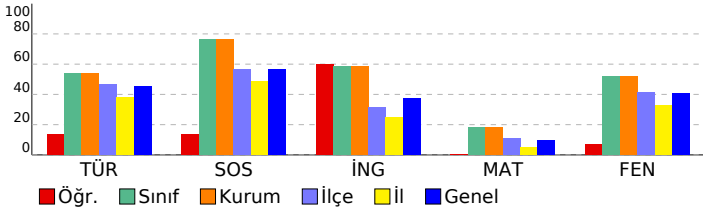

SINAV SONUÇ BELGESİ	7. SINIF GÜÇLENDİREN KURUMSAL DENEME -1
----------------------------	--

KAHRAMANMARAŞ / TÜRKÖĞLU / YEDİGÜZEL ADAM İMAM HATİP ORTAOKULU	DERSLERE GÖRE BAŞARI ANALİZİ
--	-------------------------------------

Öğrenci		Numara	Sınıf				
ELİF BOZDOĞAN		533	7A				
Puan Türü	Puan	Genel Ort.	Dereceler				
			Snf	Kurum	İlçe	İl	Genel
LGS	▲ 380,784	298,360	5	5	30	173	9536
	Puanı Hesaplanan:		21	170	2211	64367	
Katılımlar:		21	21	170	2214	64529	

Ders	Soru	Doğru	Yanlış	Net	Başarı %	Sınıf Ort.	Kurum Ort.	Genel Ort.
Türkçe	20	16	4	14,67	73	▲10,79	▲10,79	▲ 9,12
SOSYAL BİLGİLER	10	8	2	7,33	73	▼ 7,64	▼ 7,64	▲ 5,62
Din K.ve A.B.	10	9	1	8,67	87	▲ 6,19	▲ 6,19	▲ 4,19
İngilizce	10	9	1	8,67	87	▲ 5,86	▲ 5,86	▲ 3,76
Matematik	20	8	6	6,00	30	▲ 3,59	▲ 3,59	▲ 1,86
Fen	20	15	5	13,33	67	▲10,36	▲10,36	▲ 8,14
Toplam:	90	65	19	58,67	65	▲44,43	▲44,43	▲32,68

Soru No	12345678901234567890
Sözel (TÜR)	BAdDcBDBCCDCdDAACdBD
Cevap Anh.	A BAADABDBCCDCCDAACBBD
Sözel (TAR)	BBccCCCACA
Cevap Anh.	A BBDACCACA
Sözel (DİN)	CBCDABaCBC
Cevap Anh.	A CBCDABDCBC
Sözel (İNG)	BCDdBDAaAB
Cevap Anh.	A BCDCBDAaAB
Sayısal (MAT)	Cc BA BA cdd aAAD b
Cevap Anh.	A CADBABBACDCBDAADBD
Sayısal (FEN)	BCADcBcdDaBDCBbDCAAD
Cevap Anh.	A BCADABACDCBDCBDDCAAD

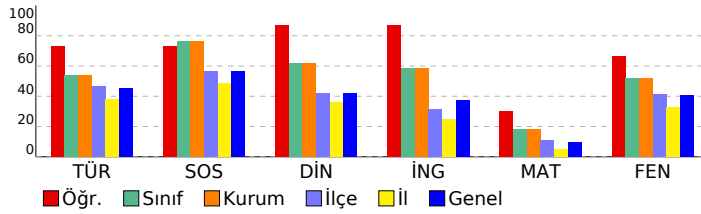

Sözel (TÜR)	S	D	Y	B%
Türkçe				
Görsellerle ilgili sorulan cevaplar.	2	1	1	50
Okudukları ile ilgili çıkarımlarda bulunur.	2	2	0	100
Kelimeleri anlamlarına uygun kullanır.	1	0	1	0
Faillerin anlam özelliklerini fark eder.	2	1	1	50
Bağlamdan yararlanarak bilmediği kelime ve kelime gruplarının anlamını tahmin eder.	1	1	0	100
Metnin konusunu belirler.	1	1	0	100
Grafik, tablo ve çizelgeyle sunulan bilgileri yorumlar.	1	1	0	100
Yazarının zenginleştirmek için atasözleri, deyimler ve özdeyişler kullanır.	1	1	0	100
Bir işi işlem basamaklarına göre yazar.	1	1	0	100
Metindeki yardımcı fikirleri belirler.	1	1	0	100
Metindeki hikâyeye unsurlarını belirler.	1	1	0	100
Metnin içeriğini yorumlar.	1	0	1	0
Metnin ana fikrini/ana duygusunu belirler.	1	1	0	100
Metinler arasında karşılaştırma yapar.	1	1	0	100
Yazdıklarını düzenler.	2	2	0	100
Metinde ele alınan sorunlara farklı çözümler üretir.	1	1	0	100

Sözel (TAR)	S	D	Y	B%
SOSYAL BİLGİLER				
İletişimi etkileyen tutum ve davranışları analiz ederek kendi tutum ve davranışlarını sorgular.	2	2	0	100
İletişim araçlarından yararlanırken haklarını kullanır ve sorumluluklarını yerine getirir.	3	2	1	67
Medyanın sosyal değişim ve etkileşimdeki rolünü tartışır.	3	2	1	67
Bireysel ve toplumsal ilişkilerde olumlu iletişim yollarını kullanır.	2	2	0	100

Sözel (DİN)	S	D	Y	B%
Din K.ve A.B.				
Melekleri özellikleri ve görevlerine göre sınıflandırır.	3	3	0	100
Varlıklar âlemini özelliklerine göre ayırır eder.	4	3	1	75
Ahret hayatının aşamalarını açıklar.	1	1	0	100
Dünya hayatı ile ahiret hayatı arasındaki ilişkiyi yorumlar.	2	2	0	100

Sözel (İNG)	S	D	Y	B%
İngilizce				
Students will be able to talk about other people's appearances and personalities.	4	3	1	75
Students will be able to understand a simple text about appearances, personalities, and comparisons including ex...	2	2	0	100
Students will be able to understand clear, standard speech on appearances and personalities.	1	1	0	100
Students will be able to write simple pieces to compare people.	1	1	0	100
Students will be able to report on appearances and personalities of other people.	2	2	0	100

Sayısal (MAT)	S	D	Y	B%
Matematik				
Toplama işleminin özelliklerini akıcı işlem yapmak için birer strateji olarak kullanır.	4	2	1	50
Tam sayılarla toplama ve çıkarma işlemlerini yapar, ilgili problemleri çözer.	6	3	2	50
Tam sayılarla çarpma ve bölme işlemlerini yapar.	10	3	3	30

Sayısal (FEN)	S	D	Y	B%
Fen				
Yıldızların bulutsulardan oluşma sürecini açıklar.	1	1	0	100
Teleskobun gök bilimin gelişimindeki önemine yönelik çıkarımda bulunur.	4	3	1	75
Takım yıldızı kavramını açıklar.	1	1	0	100
Uzay sondalarını açıklar.	1	0	1	0
Yapay uydu çeşitlerini listeler.	3	2	1	67
Yıldızlar arasındaki mesafelerin "ışık yılı" adı verilen bir uzaklık ölçü birimi ile ifade edildiğini belirtir.	1	0	1	0
Teleskobun yapısını ve ne işe yaradığını açıklar.	2	2	0	100
Uzay kirliliğinin sebeplerini listeler.	1	1	0	100
Teknoloji ile uzay araştırmaları arasındaki ilişkiyi açıklar.	1	0	1	0
Uzay teknolojilerini açıklar.	1	1	0	100
Yıldızların sıcaklıkları, renkleri ve kütleleri arasındaki ilişkiyi açıklar.	1	1	0	100
Bulutsu kavramını açıklar.	1	1	0	100
Yıldız kavramını açıklar.	1	1	0	100
Karadelik kavramını açıklar.	1	1	0	100

SINAV SONUÇ BELGESİ	7. SINIF GÜÇLENDİREN KURUMSAL DENEME -1
KAHRAMANMARAŞ / TÜRKÖĞLU / YEDİGÜZEL ADAM İMAM HATİP ORTAOKULU	DERSLERE GÖRE BAŞARI ANALİZİ

Öğrenci		Numara	Sınıf				
ELİF SUDE GÜL		502	7A				
Puan Türü	Puan	Genel Ort.	Dereceler				
			Snf	Kurum	İlçe	İl	Genel
LGS	▲ 368,917	298,360	6	6	35	219	12041
	Puanı Hesaplanan:		21	170	2211	64367	
Katılımlar:		21	21	170	2214	64529	

Ders	Soru	Doğru	Yanlış	Net	Başarı %	Sınıf Ort.	Kurum Ort.	Genel Ort.
Türkçe	20	16	3	15,00	75	▲10,79	▲10,79	▲ 9,12
SOSYAL BİLGİLER	10	9	1	8,67	87	▲ 7,64	▲ 7,64	▲ 5,62
Din K.ve A.B.	10	9	1	8,67	87	▲ 6,19	▲ 6,19	▲ 4,19
İngilizce	10	7	3	6,00	60	▲ 5,86	▲ 5,86	▲ 3,76
Matematik	20	5	9	2,00	10	▼ 3,59	▼ 3,59	▲ 1,86
Fen	20	16	4	14,67	73	▲10,36	▲10,36	▲ 8,14
Toplam:	90	62	21	55,00	61	▲44,43	▲44,43	▲32,68

Soru No	12345678901234567890
Sözel (TÜR)	c BCAADCCcCCBDBADcAB
Cevap Anh.	B DBBCAADCCDCBDBADAAB
Sözel (TAR)	ACACCCbDBB
Cevap Anh.	B ACACCCADB
Sözel (DİN)	aBCDBADBCB
Cevap Anh.	B CBBCBADBCB
Sözel (İNG)	BAAADBCdbd
Cevap Anh.	B BAAADBCDCB
Sayısal (MAT)	bdbccDdDdCc cB B
Cevap Anh.	B DBDAADADBCDCABBABDAC
Sayısal (FEN)	DAACDDBCBCbBABADdaB
Cevap Anh.	B DAACDDBCBCDCABADACB

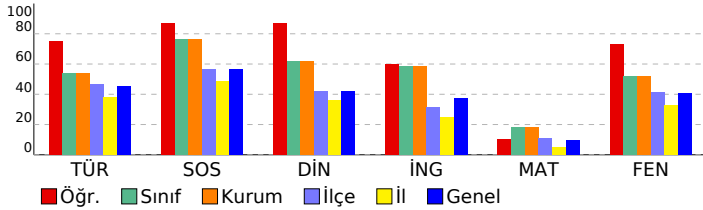

Sözel (TÜR)	S	D	Y	B%
Türkçe				
Görsellerle ilgili sorular cevaplar.	2	2	0	100
Okudukları ile ilgili çıkarımlarda bulunur.	2	2	0	100
Kelimeleri anlamlarına uygun kullanır.	1	0	1	0
Fiillerin anlam özelliklerini fark eder.	2	2	0	100
Bağlamdan yararlanarak bilmediği kelime ve kelime gruplarının anlamını tahmin eder.	1	1	0	100
Metnin konusunu belirler.	1	1	0	100
Grafik, tablo ve çizelgeyle sunulan bilgileri yorumlar.	1	1	0	100
Yazıların zenginleştirilme için atasözleri, deyimler ve özdeyişler kullanır.	1	1	0	100
Bir işi işlem basamaklarına göre yazar.	1	1	0	100
Metindeki yardımcı fikirleri belirler.	1	0	1	0
Metindeki hikâyeye unsurlarını belirler.	1	1	0	100
Metnin içeriğini yorumlar.	1	1	0	100
Metnin ana fikrini/ana duygusunu belirler.	1	1	0	100
Metinler arasında karşılaştırma yapar.	1	1	0	100
Yazdıklarını düzenler.	2	1	1	50
Metinde ele alınan sorunlara farklı çözümler üretir.	1	0	0	0

Sözel (TAR)	S	D	Y	B%
SOSYAL BİLGİLER				
İletişimi etkileyen tutum ve davranışları analiz ederek kendi tutum ve davranışlarını sorgular.	2	2	0	100
İletişim araçlarından yararlanırken haklarını kullanır ve sorumluluklarını yerine getirir.	3	2	1	67
Medyanın sosyal değişim ve etkileşimdeki rolünü tartışır.	3	3	0	100
Bireysel ve toplumsal ilişkilerde olumlu iletişim yollarını kullanır.	2	2	0	100

Sözel (DİN)	S	D	Y	B%
Din K.ve A.B.				
Melekleri özellikleri ve görevlerine göre sınıflandırır.	3	2	1	67
Varlıklar âlemini özelliklerine göre ayırır eder.	4	4	0	100
Ahret hayatının aşamalarını açıklar.	1	1	0	100
Dünya hayatı ile ahiret hayatı arasındaki ilişkiyi yorumlar.	2	2	0	100

Sözel (İNG)	S	D	Y	B%
İngilizce				
Students will be able to talk about other people's appearances and personalities.	4	3	1	75
Students will be able to understand a simple text about appearances, personalities, and comparisons including ex	2	1	1	50
Students will be able to understand clear, standard speech on appearances and personalities.	1	1	0	100
Students will be able to write simple pieces to compare people.	1	0	1	0
Students will be able to report on appearances and personalities of other people.	2	2	0	100

Sayısal (MAT)	S	D	Y	B%
Matematik				
Toplama işleminin özelliklerini akıcı işlem yapmak için birer strateji olarak kullanır.	4	1	1	25
Tam sayılarla toplama ve çıkarma işlemlerini yapar, ilgili problemleri çözer.	6	2	3	33
Tam sayılarla çarpma ve bölme işlemlerini yapar.	10	2	5	20

Sayısal (FEN)	S	D	Y	B%
Fen				
Yıldızların bulutsulardan oluşma sürecini açıklar.	1	1	0	100
Teleskobun gök bilimin gelişimindeki önemine yönelik çıkarımda bulunur.	4	2	2	50
Takım yıldızı kavramını açıklar.	1	1	0	100
Uzay sondalarını açıklar.	1	1	0	100
Yapay uydu çeşitlerini listeler.	3	3	0	100
Yıldızlar arasındaki mesafelerin "ışık yılı" adı verilen bir uzaklık ölçü birimi ile ifade edildiğini belirtir.	1	0	1	0
Teleskobun yapısını ve ne işe yaradığını açıklar.	2	1	1	50
Uzay kirliliğinin sebeplerini listeler.	1	1	0	100
Teknoloji ile uzay araştırmaları arasındaki ilişkiyi açıklar.	1	1	0	100
Uzay teknolojilerini açıklar.	1	1	0	100
Yıldızların sıcaklıklarını, renkleri ve kütleleri arasındaki ilişkiyi açıklar.	1	1	0	100
Bulutsu kavramını açıklar.	1	1	0	100
Yıldız kavramını açıklar.	1	1	0	100
Karadelik kavramını açıklar.	1	1	0	100

SINAV SONUÇ BELGESİ	7. SINIF GÜÇLENDİREN KURUMSAL DENEME -1
KAHRAMANMARAŞ / TÜRKÖĞLU / YEDİGÜZEL ADAM İMAM HATİP ORTAOKULU	DERSLERE GÖRE BAŞARI ANALİZİ

Öğrenci		Numara	Sınıf				
EMİNE GÜL		505	7A				
Puan Türü	Puan	Genel Ort.	Dereceler				
			Snf	Kurum	İlçe	İl	Genel
LGS	▲ 325,188	298,360	14	14	64	547	23657
Puanı Hesaplanan:			21	170	2211	64367	
Katılımlar:			21	21	170	2214	64529

Ders	Soru	Doğru	Yanlış	Net	Başarı %	Sınıf Ort.	Kurum Ort.	Genel Ort.
Türkçe	20	10	10	6,67	33	▼ 10,79	▼ 10,79	▼ 9,12
SOSYAL BİLGİLER	10	8	1	7,67	77	▲ 7,64	▲ 7,64	▲ 5,62
Din K.ve A.B.	10	5	4	3,67	37	▼ 6,19	▼ 6,19	▼ 4,19
İngilizce	10	6	4	4,67	47	▼ 5,86	▼ 5,86	▲ 3,76
Matematik	20	4	2	3,33	17	▼ 3,59	▼ 3,59	▲ 1,86
Fen	20	16	4	14,67	73	▲ 10,36	▲ 10,36	▲ 8,14
Toplam:	90	49	25	40,67	45	▼ 44,43	▼ 44,43	▲ 32,68

Soru No	12345678901234567890
Sözel (TÜR)	bBaCbAadCbCCBbaADcAd
Cevap Anh.	B DBBCAADCDCCBDBADAAB
Sözel (TAR)	AC dCCADBB
Cevap Anh.	B ACACCCADBB
Sözel (DİN)	bBCDd DddC
Cevap Anh.	B CBCDBADCBC
Sözel (İNG)	cAcADBCbbB
Cevap Anh.	B BAAADBCDCB
Sayısal (MAT)	D AdB B a
Cevap Anh.	B DBDAADADBCDCABBABDAC
Sayısal (FEN)	DAACDbBCDBCcbbBADACB
Cevap Anh.	B DAACDDBCBCDCABADACB

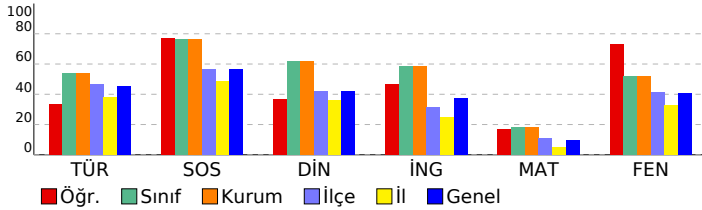

Sözel (TÜR)	S	D	Y	B%
Türkçe				
Görsellerle ilgili sorular cevaplar.	2	0	2	0
Okudukları ile ilgili çıkarımlarda bulunur.	2	2	0	100
Kelimeleri anlamlarına uygun kullanır.	1	0	1	0
Faillerin anlam özelliklerini fark eder.	2	1	1	50
Bağlamdan yararlanarak bilmediği kelime ve kelime gruplarının anlamını tahmin eder.	1	0	1	0
Metnin konusunu belirler.	1	0	1	0
Grafik, tablo ve çizelgeyle sunulan bilgileri yorumlar.	1	1	0	100
Yazıların zenginleştirilme için atasözleri, deyimler ve özyeşitler kullanır.	1	1	0	100
Bir işi işlem basamaklarına göre yazar.	1	1	0	100
Metindeki yardımcı fikirleri belirler.	1	0	1	0
Metindeki hikâyeye unsurlarını belirler.	1	1	0	100
Metnin içeriğini yorumlar.	1	0	1	0
Metnin ana fikrini/ana duygusunu belirler.	1	0	1	0
Metinler arasında karşılaştırma yapar.	1	0	1	100
Yazdıklarını düzenler.	2	1	1	50
Metinde ele alınan sorunlara farklı çözümler üretir.	1	1	0	100

Sözel (TAR)	S	D	Y	B%
SOSYAL BİLGİLER				
İletişimi etkileyen tutum ve davranışları analiz ederek kendi tutum ve davranışlarını sorgular.	2	1	1	50
İletişim araçlarından yararlanırken haklarını kullanır ve sorumluluklarını yerine getirir.	3	3	0	100
Medyanın sosyal değişim ve etkileşimdeki rolünü tartışır.	3	3	0	100
Bireysel ve toplumsal ilişkilerde olumlu iletişim yollarını kullanır.	2	1	0	50

Sözel (DİN)	S	D	Y	B%
Din K.ve A.B.				
Melekleri özellikleri ve görevlerine göre sınıflandırır.	3	2	1	67
Varlıklar âlemini özelliklerine göre ayırır eder.	4	2	1	50
Ahiret hayatının aşamalarını açıklar.	1	0	1	0
Dünya hayatı ile ahiret hayatı arasındaki ilişkiyi yorumlar.	2	1	1	50

Sözel (İNG)	S	D	Y	B%
İngilizce				
Students will be able to talk about other people's appearances and personalities.	4	3	1	75
Students will be able to understand a simple text about appearances, personalities, and comparisons including ex...	2	0	2	0
Students will be able to understand clear, standard speech on appearances and personalities.	1	1	0	100
Students will be able to write simple pieces to compare people.	1	1	0	100
Students will be able to report on appearances and personalities of other people.	2	1	1	50

Sayısal (MAT)	S	D	Y	B%
Matematik				
Toplama işleminin özelliklerini akıcı işlem yapmak için birer strateji olarak kullanır.	4	1	0	25
Tam sayılarla toplama ve çıkarma işlemlerini yapar, ilgili problemleri çözer.	6	2	0	33
Tam sayılarla çarpma ve bölme işlemlerini yapar.	10	1	2	10

Sayısal (FEN)	S	D	Y	B%
Fen				
Yıldızların bulutsulardan oluşma sürecini açıklar.	1	1	0	100
Teleskobun gök bilimin gelişimindeki önemine yönelik çıkarımda bulunur.	4	3	1	75
Takım yıldızı kavramını açıklar.	1	1	0	100
Uzay sondalarını açıklar.	1	1	0	100
Yapay uydu çeşitlerini listeler.	3	3	0	100
Yıldızlar arasındaki mesafelerin "ışık yılı" adı verilen bir uzaklık ölçü birimi ile ifade edildiğini belirtir.	1	0	1	0
Teleskobun yapısını ve ne işe yaradığını açıklar.	2	1	1	50
Uzay kirliliğinin sebeplerini listeler.	1	1	0	100
Teknoloji ile uzay araştırmaları arasındaki ilişkiyi açıklar.	1	0	1	0
Uzay teknolojilerini açıklar.	1	1	0	100
Yıldızların sıcaklıkları, renkleri ve kütleleri arasındaki ilişkiyi açıklar.	1	1	0	100
Bulutsu kavramını açıklar.	1	1	0	100
Yıldız kavramını açıklar.	1	1	0	100
Karadelik kavramını açıklar.	1	1	0	100

SINAV SONUÇ BELGESİ	7. SINIF GÜÇLENDİREN KURUMSAL DENEME -1
KAHRAMANMARAŞ / TÜRKÖĞLU / YEDİGÜZEL ADAM İMAM HATİP ORTAOKULU	DERSLERE GÖRE BAŞARI ANALİZİ

Öğrenci	Numara	Sınıf
EMİNE HOPUR	507	7A

Puan Türü	Puan	Genel Ort.	Dereceler				
			Snf	Kurum	İlçe	İl	Genel
LGS	▲ 409,193	298,360	1	1	19	87	4901
Puanı Hesaplanan:			21	170	2211	64367	
Katılımlar:			21	21	170	2214	64529

Ders	Soru	Doğru	Yanlış	Net	Başarı %	Sınıf Ort.	Kurum Ort.	Genel Ort.
Türkçe	20	19	1	18,67	93	▲ 10,79	▲ 10,79	▲ 9,12
SOSYAL BİLGİLER	10	9	1	8,67	87	▲ 7,64	▲ 7,64	▲ 5,62
Din K.ve A.B.	10	9	1	8,67	87	▲ 6,19	▲ 6,19	▲ 4,19
İngilizce	10	9	1	8,67	87	▲ 5,86	▲ 5,86	▲ 3,76
Matematik	20	12	5	10,33	52	▲ 3,59	▲ 3,59	▲ 1,86
Fen	20	11	0	11,00	55	▲ 10,36	▲ 10,36	▲ 8,14
Toplam:	90	69	9	66,00	73	▲ 44,43	▲ 44,43	▲ 32,68

Soru No	12345678901234567890
Sözel (TÜR)	DBBCAADCCDCBaBADAAB
Cevap Anh.	B DBBCAADCCDCBDBADAAB
Sözel (TAR)	ACAaCCADBB
Cevap Anh.	B ACACCCADBB
Sözel (DİN)	bBCDBADCBC
Cevap Anh.	B CBBCDBADCBC
Sözel (İNG)	BAAADBCDCd
Cevap Anh.	B BAAADBCDCB
Sayısal (MAT)	DBDAADA BdDb d bDbC
Cevap Anh.	B DBDAADADBCDCABBABDAC
Sayısal (FEN)	DAACDDBCDCB
Cevap Anh.	B DAACDDBCDCBACBADACB

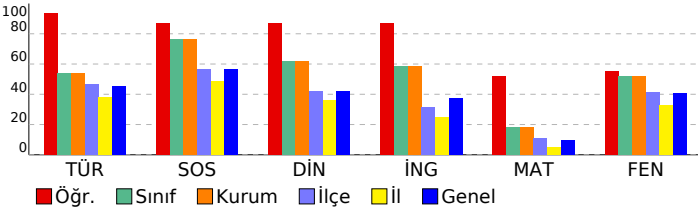

Sözel (TÜR)	S	D	Y	B%
Türkçe				
Görsellerle ilgili sorular cevaplar.	2	2	0	100
Okudukları ile ilgili çıkarımlarda bulunur.	2	2	0	100
Kelimeleri anlamlarına uygun kullanır.	1	1	0	100
Faillerin anlam özelliklerini fark eder.	2	2	0	100
Bağlamdan yararlanarak bilmediği kelime ve kelime gruplarının anlamını tahmin eder.	1	1	0	100
Metnin konusunu belirler.	1	0	1	0
Grafik, tablo ve çizelgeyle sunulan bilgileri yorumlar.	1	1	0	100
Yazarının zenginleştirmek için atasözleri, deyimler ve özyeşitler kullanır.	1	1	0	100
Bir işi işlem basamaklarına göre yazar.	1	1	0	100
Metindeki yardımcı fikirleri belirler.	1	1	0	100
Metindeki hikâyeye unsurlarını belirler.	1	1	0	100
Metnin içeriğini yorumlar.	1	1	0	100
Metnin ana fikrini/ana duygusunu belirler.	1	1	0	100
Metinler arasında karşılaştırma yapar.	1	1	0	100
Yazdıklarını düzenler.	2	2	0	100
Metinde ele alınan sorunlara farklı çözümler üretir.	1	1	0	100

Sözel (TAR)	S	D	Y	B%
SOSYAL BİLGİLER				
İletişimi etkileyen tutum ve davranışları analiz ederek kendi tutum ve davranışlarını sorgular.	2	1	1	50
İletişim araçlarından yararlanırken haklarını kullanır ve sorumluluklarını yerine getirir.	3	3	0	100
Medyanın sosyal değişim ve etkileşimdeki rolünü tartışır.	3	3	0	100
Bireysel ve toplumsal ilişkilerde olumlu iletişim yollarını kullanır.	2	2	0	100

Sözel (DİN)	S	D	Y	B%
Din K.ve A.B.				
Melekleri özellikleri ve görevlerine göre sınıflandırır.	3	2	1	67
Varlıklar âlemini özelliklerine göre ayırır eder.	4	4	0	100
Ahret hayatının aşamalarını açıklar.	1	1	0	100
Dünya hayatı ile ahiret hayatı arasındaki ilişkiyi yorumlar.	2	2	0	100

Sözel (İNG)	S	D	Y	B%
İngilizce				
Students will be able to talk about other people's appearances and personalities.	4	3	1	75
Students will be able to understand a simple text about appearances, personalities, and comparisons including ex...	2	2	0	100
Students will be able to understand clear, standard speech on appearances and personalities.	1	1	0	100
Students will be able to write simple pieces to compare people.	1	1	0	100
Students will be able to report on appearances and personalities of other people.	2	2	0	100

Sayısal (MAT)	S	D	Y	B%
Matematik				
Toplama işleminin özelliklerini akıcı işlem yapmak için birer strateji olarak kullanır.	4	2	1	50
Tam sayılarla toplama ve çıkarma işlemlerini yapar, ilgili problemleri çözer.	6	6	0	100
Tam sayılarla çarpma ve bölme işlemlerini yapar.	10	4	4	40

Sayısal (FEN)	S	D	Y	B%
Fen				
Yıldızların bulutsulardan oluşma sürecini açıklar.	1	0	0	0
Teleskobun gök bilimindeki önemine yönelik çıkarımda bulunur.	4	1	0	25
Takım yıldızı kavramını açıklar.	1	0	0	0
Uzay sondalarını açıklar.	1	0	0	0
Yapay uydu çeşitlerini listeler.	3	2	0	67
Yıldızlar arasındaki mesafelerin "ışık yılı" adı verilen bir uzaklık ölçü birimi ile ifade edildiğini belirtir.	1	0	0	0
Teleskobun yapısını ve ne işe yaradığını açıklar.	2	1	0	50
Uzay kirliliğinin sebeplerini listeler.	1	1	0	100
Teknoloji ile uzay araştırmaları arasındaki ilişkiyi açıklar.	1	1	0	100
Uzay teknolojilerini açıklar.	1	1	0	100
Yıldızların sıcaklıkları, renkleri ve kütleleri arasındaki ilişkiyi açıklar.	1	1	0	100
Bulutsu kavramını açıklar.	1	1	0	100
Yıldız kavramını açıklar.	1	1	0	100
Karadelik kavramını açıklar.	1	1	0	100

SINAV SONUÇ BELGESİ	7. SINIF GÜÇLENDİREN KURUMSAL DENEME -1
KAHRAMANMARAŞ / TÜRKÖĞLU / YEDİGÜZEL ADAM İMAM HATİP ORTAOKULU	DERSLERE GÖRE BAŞARI ANALİZİ

Öğrenci		Numara	Sınıf				
FATİMA SÜT		531	7A				
Puan Türü	Puan	Genel Ort.	Dereceler				
			Snf	Kurum	İlçe	İl	Genel
LGS	▲ 339,008	298,360	11	11	55	420	19724
	Puanı Hesaplanan:		21	170	2211	64367	
Katılımlar:		21	21	170	2214	64529	

Ders	Soru	Doğru	Yanlış	Net	Başarı %	Sınıf Ort.	Kurum Ort.	Genel Ort.
Türkçe	20	12	8	9,33	47	▼ 10,79	▼ 10,79	▲ 9,12
SOSYAL BİLGİLER	10	9	1	8,67	87	▲ 7,64	▲ 7,64	▲ 5,62
Din K.ve A.B.	10	10	0	10,00	100	▲ 6,19	▲ 6,19	▲ 4,19
İngilizce	10	10	0	10,00	100	▲ 5,86	▲ 5,86	▲ 3,76
Matematik	20	4	8	1,33	7	▼ 3,59	▼ 3,59	▼ 1,86
Fen	20	14	6	12,00	60	▲ 10,36	▲ 10,36	▲ 8,14
Toplam:	90	59	23	51,33	57	▲ 44,43	▲ 44,43	▲ 32,68

Soru No	12345678901234567890
Sözel (TÜR)	cBBCAAcaCb dCBDAAbbAB
Cevap Anh.	B DBBCAADCCDCBDBADAAB
Sözel (TAR)	ACdCCCADBB
Cevap Anh.	B ACACCCADBB
Sözel (DİN)	CBCDBADCB
Cevap Anh.	B CBCDBADCB
Sözel (İNG)	BAAADBCDCB
Cevap Anh.	B BAAADBCDCB
Sayısal (MAT)	DBa c A d b Ad bca
Cevap Anh.	B DBDAADBCDCBABBBDAC
Sayısal (FEN)	DAACDcBaDBabCABADAaa
Cevap Anh.	B DAACDDBDCBDCBACBACB

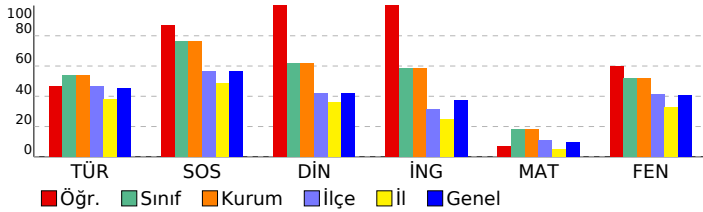

Sözel (TÜR)	S	D	Y	B%
Türkçe				
Görsellerle ilgili soruların cevapları.	2	2	0	100
Okudukları ile ilgili çıkarımlarda bulunur.	2	1	1	50
Kelimeleri anlamlarına uygun kullanır.	1	0	1	0
Fiillerin anlam özelliklerini fark eder.	2	2	0	100
Bağlamdan yararlanarak bilmediği kelime ve kelime gruplarının anlamını tahmin eder.	1	0	1	0
Metnin konusunu belirler.	1	1	0	100
Grafik, tablo ve çizelgeyle sunulan bilgileri yorumlar.	1	1	0	100
Yazarının zenginleştirmek için atasözleri, deyimler ve özyeşitler kullanır.	1	1	0	100
Bir işi işlem basamaklarına göre yazar.	1	0	1	0
Metindeki yardımcı fikirleri belirler.	1	0	1	0
Metindeki hikâyeye unsurlarını belirler.	1	1	0	100
Metnin içeriğini yorumlar.	1	0	1	0
Metnin ana fikrini/ana duygusunu belirler.	1	0	1	0
Metinler arasında karşılaştırma yapar.	1	0	1	0
Yazdıklarını düzenler.	2	1	1	50
Metinde ele alınan sorunlara farklı çözümler üretir.	1	1	0	100

Sözel (TAR)	S	D	Y	B%
SOSYAL BİLGİLER				
İletişimi etkileyen tutum ve davranışları analiz ederek kendi tutum ve davranışlarını sorgular.	2	2	0	100
İletişim araçlarından yararlanırken haklarını kullanır ve sorumluluklarını yerine getirir.	3	3	0	100
Medyanın sosyal değişim ve etkileşimdeki rolünü tartışır.	3	3	0	100
Bireysel ve toplumsal ilişkilerde olumlu iletişim yollarını kullanır.	2	1	1	50

Sözel (DİN)	S	D	Y	B%
Din K.ve A.B.				
Melekleri özellikleri ve görevlerine göre sınıflandırır.	3	3	0	100
Varlıklar âlemini özelliklerine göre ayırır eder.	4	4	0	100
Ahiret hayatının aşamalarını açıklar.	1	1	0	100
Dünya hayatı ile ahiret hayatı arasındaki ilişkiyi yorumlar.	2	2	0	100

Sözel (İNG)	S	D	Y	B%
İngilizce				
Students will be able to talk about other people's appearances and personalities.	4	4	0	100
Students will be able to understand a simple text about appearances, personalities, and comparisons including ex...	2	2	0	100
Students will be able to understand clear, standard speech on appearances and personalities.	1	1	0	100
Students will be able to write simple pieces to compare people.	1	1	0	100
Students will be able to report on appearances and personalities of other people.	2	2	0	100

Sayısal (MAT)	S	D	Y	B%
Matematik				
Toplama işleminin özelliklerini akıcı işlem yapmak için birer strateji olarak kullanır.	4	0	3	0
Tam sayılarla toplama ve çıkarma işlemlerini yapar, ilgili problemleri çözer.	6	1	2	17
Tam sayılarla çarpma ve bölme işlemlerini yapar.	10	3	3	30

Sayısal (FEN)	S	D	Y	B%
Fen				
Yıldızların bulutsulardan oluşma sürecini açıklar.	1	0	1	0
Teleskobun gök bilimindeki önemine yönelik çıkarımda bulunur.	4	3	1	75
Takım yıldızı kavramını açıklar.	1	1	0	100
Uzay sondalarını açıklar.	1	1	0	100
Yapay uydu çeşitlerini listeler.	3	2	1	67
Yıldızlar arasındaki mesafelerin "ışık yılı" adı verilen bir uzaklık ölçü birimi ile ifade edildiğini belirtir.	1	1	0	100
Teleskobun yapısını ve ne işe yaradığını açıklar.	2	0	2	0
Uzay kirliliğinin sebeplerini listeler.	1	1	0	100
Teknoloji ile uzay araştırmaları arasındaki ilişkiyi açıklar.	1	0	1	0
Uzay teknolojilerini açıklar.	1	1	0	100
Yıldızların sıcaklıklarını, renkleri ve kütleleri arasındaki ilişkiyi açıklar.	1	1	0	100
Bulutsu kavramını açıklar.	1	1	0	100
Yıldız kavramını açıklar.	1	1	0	100
Karadelik kavramını açıklar.	1	1	0	100

SINAV SONUÇ BELGESİ	7. SINIF GÜÇLENDİREN KURUMSAL DENEME -1
KAHRAMANMARAŞ / TÜRKÖĞLU / YEDİGÜZEL ADAM İMAM HATİP ORTAOKULU	DERSLERE GÖRE BAŞARI ANALİZİ

Öğrenci	Numara	Sınıf					
HACER ZOR	509	7A					
Puan Türü	Puan	Genel Ort.	Dereceler				
			Snf	Kurum	İlçe	İl	Genel
LGS	▲ 359,130	298,360	9	9	44	277	14377
Puanı Hesaplanan:			21	170	2211	64367	
Katılımlar:			21	21	170	2214	64529

Ders	Soru	Doğru	Yanlış	Net	Başarı %	Sınıf Ort.	Kurum Ort.	Genel Ort.
Türkçe	20	16	4	14,67	73	▲10,79	▲10,79	▲ 9,12
SOSYAL BİLGİLER	10	10	0	10,00	100	▲ 7,64	▲ 7,64	▲ 5,62
Din K.ve A.B.	10	8	2	7,33	73	▲ 6,19	▲ 6,19	▲ 4,19
İngilizce	10	8	2	7,33	73	▲ 5,86	▲ 5,86	▲ 3,76
Matematik	20	11	4	9,67	48	▲ 3,59	▲ 3,59	▲ 1,86
Fen	20	5	2	4,33	22	▼10,36	▼10,36	▼ 8,14
Toplam:	90	58	14	53,33	59	▲44,43	▲44,43	▲32,68

Soru No	12345678901234567890
Sözel (TÜR)	BAdDABDBcBdCaAACBBD
Cevap Anh.	A BAADABDBCCDCCDAACBBD
Sözel (TAR)	BBDACCCACA
Cevap Anh.	A BBDACCCACA
Sözel (DİN)	CBcDdBcCBC
Cevap Anh.	A CBcDABDCBC
Sözel (İNG)	BcCbDbAAB
Cevap Anh.	A BCDCBDAAB
Sayısal (MAT)	CdABABBACDC c AD a
Cevap Anh.	A CADBABBACDCBDADAADB
Sayısal (FEN)	BC DcBAb
Cevap Anh.	A BCADABACDCBDCBDDCAAD

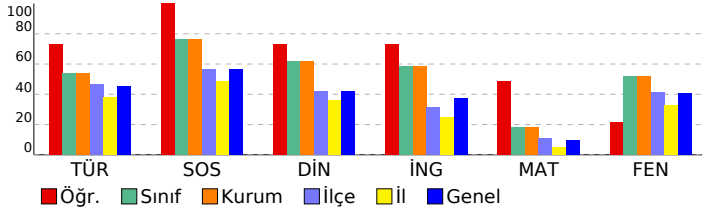

Sözel (TÜR)	S	D	Y	B%
Türkçe				
Görsellerle ilgili sorular cevaplar.	2	2	0	100
Okudukları ile ilgili çıkarımlarda bulunur.	2	2	0	100
Kelimeleri anlamlarına uygun kullanır.	1	0	1	0
Fiillerin anlam özelliklerini fark eder.	2	2	0	100
Bağlamdan yararlanarak bilmediği kelime ve kelime gruplarının anlamını tahmin eder.	1	1	0	100
Metnin konusunu belirler.	1	1	0	100
Grafik, tablo ve çizelgeyle sunulan bilgileri yorumlar.	1	1	0	100
Yazıların zenginleştirilme için atasözleri, deyimler ve özyeşitler kullanır.	1	1	0	100
Bir işi işlem basamaklarına göre yazar.	1	1	0	0
Metindeki yardımcı fikirleri belirler.	1	1	0	100
Metindeki hikâyeye unsurlarını belirler.	1	0	1	0
Metnin içeriğini yorumlar.	1	1	0	100
Metnin ana fikrini/ana duygusunu belirler.	1	0	1	0
Metinler arasında karşılaştırma yapar.	1	1	0	100
Yazdıklarını düzenler.	2	2	0	100
Metinde ele alınan sorunlara farklı çözümler üretir.	1	1	0	100

Sözel (TAR)	S	D	Y	B%
SOSYAL BİLGİLER				
İletişimi etkileyen tutum ve davranışları analiz ederek kendi tutum ve davranışlarını sorgular.	2	2	0	100
İletişim araçlarından yararlanırken haklarını kullanır ve sorumluluklarını yerine getirir.	3	3	0	100
Medyanın sosyal değişim ve etkileşimdeki rolünü tartışır.	3	3	0	100
Bireysel ve toplumsal ilişkilerde olumlu iletişim yollarını kullanır.	2	2	0	100

Sözel (DİN)	S	D	Y	B%
Din K.ve A.B.				
Melekleri özellikleri ve görevlerine göre sınıflandırır.	3	3	0	100
Varlıklar âlemini özelliklerine göre ayırır eder.	4	2	2	50
Ahret hayatının aşamalarını açıklar.	1	1	0	100
Dünya hayatı ile ahiret hayatı arasındaki ilişkiyi yorumlar.	2	2	0	100

Sözel (İNG)	S	D	Y	B%
İngilizce				
Students will be able to talk about other people's appearances and personalities.	4	3	1	75
Students will be able to understand a simple text about appearances, personalities, and comparisons including ex...	2	2	0	100
Students will be able to understand clear, standard speech on appearances and personalities.	1	1	0	100
Students will be able to write simple pieces to compare people.	1	0	1	0
Students will be able to report on appearances and personalities of other people.	2	2	0	100

Sayısal (MAT)	S	D	Y	B%
Matematik				
Toplama işleminin özelliklerini akıcı işlem yapmak için birer strateji olarak kullanır.	4	2	1	50
Tam sayılarla toplama ve çıkarma işlemlerini yapar, ilgili problemleri çözer.	6	2	3	33
Tam sayılarla çarpma ve bölme işlemlerini yapar.	10	7	0	70

Sayısal (FEN)	S	D	Y	B%
Fen				
Yıldızların bulutsulardan oluşma sürecini açıklar.	1	1	0	100
Teleskobun gök bilimin gelişimindeki önemine yönelik çıkarımda bulunur.	4	2	0	50
Takım yıldızı kavramını açıklar.	1	1	0	100
Uzay sondalarını açıklar.	1	0	1	0
Yapay uydu çeşitlerini listeler.	3	1	0	33
Yıldızlar arasındaki mesafelerin "ışık yılı" adı verilen bir uzaklık ölçü birimi ile ifade edildiğini belirtir.	1	0	1	0
Teleskobun yapısını ve ne işe yaradığını açıklar.	2	0	0	0
Uzay kirliliğinin sebeplerini listeler.	1	0	0	0
Teknoloji ile uzay araştırmaları arasındaki ilişkiyi açıklar.	1	0	0	0
Uzay teknolojilerini açıklar.	1	0	0	0
Yıldızların sıcaklıklar, renkleri ve kütleleri arasındaki ilişkiyi açıklar.	1	0	0	0
Bulutsu kavramını açıklar.	1	0	0	0
Yıldız kavramını açıklar.	1	0	0	0
Karadelik kavramını açıklar.	1	0	0	0

SINAV SONUÇ BELGESİ	7. SINIF GÜÇLENDİREN KURUMSAL DENEME -1
KAHRAMANMARAŞ / TÜRKÖĞLU / YEDİGÜZEL ADAM İMAM HATİP ORTAOKULU	DERSLERE GÖRE BAŞARI ANALİZİ

Öğrenci	Numara	Sınıf					
İKRA MİRAÇ NAR	511	7A					
Puan Türü	Puan	Genel Ort.	Dereceler				
			Snf	Kurum	İlçe	İl	Genel
LGS	▲ 397,783	298,360	2	2	23	118	6577
Puanı Hesaplanan:			21	170	2211	64367	
Katılımlar:			21	21	170	2214	64529

Ders	Soru	Doğru	Yanlış	Net	Başarı %	Sınıf Ort.	Kurum Ort.	Genel Ort.
Türkçe	20	16	4	14,67	73	▲ 10,79	▲ 10,79	▲ 9,12
SOSYAL BİLGİLER	10	10	0	10,00	100	▲ 7,64	▲ 7,64	▲ 5,62
Din K.ve A.B.	10	9	0	9,00	90	▲ 6,19	▲ 6,19	▲ 4,19
İngilizce	10	9	1	8,67	87	▲ 5,86	▲ 5,86	▲ 3,76
Matematik	20	14	2	13,33	67	▲ 3,59	▲ 3,59	▲ 1,86
Fen	20	9	1	8,67	43	▼ 10,36	▼ 10,36	▲ 8,14
Toplam:	90	67	8	64,33	71	▲ 44,43	▲ 44,43	▲ 32,68

Soru No	12345678901234567890
Sözel (TÜR)	BcdDABDBCdDCdDAACBBD
Cevap Anh.	A BAADABDBCCDCCDAACBBD
Sözel (TAR)	BBDACCCACA
Cevap Anh.	A BBDACCCACA
Sözel (DİN)	CBDCABDCB
Cevap Anh.	A CBDCABDCBC
Sözel (İNG)	BdCDBDAAAB
Cevap Anh.	A BCDCBDAAB
Sayısal (MAT)	CADBABBA DCB cAAbB
Cevap Anh.	A CADBABBACDCBDADAADB
Sayısal (FEN)	BaADABAC CB
Cevap Anh.	A BCADABACDCBDCBDDCAAD

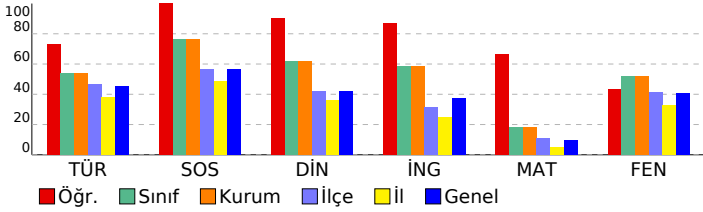

Sözel (TÜR)	S	D	Y	B%
Türkçe				
Görsellerle ilgili sorulan cevaplar.	2	2	0	100
Okudukları ile ilgili çıkarımlarda bulunur.	2	1	1	50
Kelimeleri anlamlarına uygun kullanır.	1	0	1	0
Faillerin anlam özelliklerini fark eder.	2	2	0	100
Bağlamdan yararlanarak bilmediği kelime ve kelime gruplarının anlamını tahmin eder.	1	1	0	100
Metnin konusunu belirler.	1	1	0	100
Grafik, tablo ve çizelgeyle sunulan bilgileri yorumlar.	1	1	0	100
Yazıların zenginleştirilme için atasözleri, deyimler ve özyeşitler kullanır.	1	1	0	100
Bir işi işlem basamaklarına göre yazar.	1	0	1	0
Metindeki yardımcı fikirleri belirler.	1	1	0	100
Metindeki hikâyeye unsurlarını belirler.	1	1	0	100
Metnin içeriğini yorumlar.	1	0	1	0
Metnin ana fikrini/ana duygusunu belirler.	1	1	0	100
Metinler arasında karşılaştırma yapar.	1	1	0	100
Yazdıklarını düzenler.	2	2	0	100
Metinde ele alınan sorunlara farklı çözümler üretir.	1	1	0	100

Sözel (TAR)	S	D	Y	B%
SOSYAL BİLGİLER				
İletişimi etkileyen tutum ve davranışları analiz ederek kendi tutum ve davranışlarını sorgular.	2	2	0	100
İletişim araçlarından yararlanırken haklarını kullanır ve sorumluluklarını yerine getirir.	3	3	0	100
Medyanın sosyal değişim ve etkileşimdeki rolünü tartışır.	3	3	0	100
Bireysel ve toplumsal ilişkilerde olumlu iletişim yollarını kullanır.	2	2	0	100

Sözel (DİN)	S	D	Y	B%
Din K.ve A.B.				
Melekleri özellikleri ve görevlerine göre sınıflandırır.	3	2	0	67
Varlıklar âlemini özelliklerine göre ayırır eder.	4	4	0	100
Ahiret hayatının aşamalarını açıklar.	1	1	0	100
Dünya hayatı ile ahiret hayatı arasındaki ilişkiyi yorumlar.	2	2	0	100

Sözel (İNG)	S	D	Y	B%
İngilizce				
Students will be able to talk about other people's appearances and personalities.	4	4	0	100
Students will be able to understand a simple text about appearances, personalities, and comparisons including ex	2	1	1	50
Students will be able to understand clear, standard speech on appearances and personalities.	1	1	0	100
Students will be able to write simple pieces to compare people.	1	1	0	100
Students will be able to report on appearances and personalities of other people.	2	2	0	100

Sayısal (MAT)	S	D	Y	B%
Matematik				
Toplama işleminin özelliklerini akıcı işlem yapmak için birer strateji olarak kullanır.	4	2	1	50
Tam sayılarla toplama ve çıkarma işlemlerini yapar, ilgili problemleri çözer.	6	4	1	67
Tam sayılarla çarpma ve bölme işlemlerini yapar.	10	8	0	80

Sayısal (FEN)	S	D	Y	B%
Fen				
Yıldızların bulutsulardan oluşma sürecini açıklar.	1	1	0	100
Teleskobun gök bilimin gelişimindeki önemine yönelik çıkarımda bulunur.	4	2	1	50
Takım yıldızı kavramını açıklar.	1	1	0	100
Uzay sondalarını açıklar.	1	1	0	100
Yapay uydu çeşitlerini listeler.	3	2	0	67
Yıldızlar arasındaki mesafelerin "ışık yılı" adı verilen bir uzaklık ölçü birimi ile ifade edildiğini belirtir.	1	1	0	100
Teleskobun yapısını ve ne işe yaradığını açıklar.	2	0	0	0
Uzay kirliliğinin sebeplerini listeler.	1	1	0	100
Teknoloji ile uzay araştırmaları arasındaki ilişkiyi açıklar.	1	0	0	0
Uzay teknolojilerini açıklar.	1	0	0	0
Yıldızların sıcaklıkları, renkleri ve kütleleri arasındaki ilişkiyi açıklar.	1	0	0	0
Bulutsu kavramını açıklar.	1	0	0	0
Yıldız kavramını açıklar.	1	0	0	0
Karadelik kavramını açıklar.	1	0	0	0

SINAV SONUÇ BELGESİ	7. SINIF GÜÇLENDİREN KURUMSAL DENEME -1
KAHRAMANMARAŞ / TÜRKÖĞLU / YEDİGÜZEL ADAM İMAM HATİP ORTAOKULU	DERSLERE GÖRE BAŞARI ANALİZİ

Öğrenci	Numara	Sınıf
İREM KARA	513	7A

Puan Türü	Puan	Genel Ort.	Dereceler				
			Snf	Kurum	İlçe	İl	Genel
LGS	▲ 359,157	298,360	8	8	43	275	14366
Puanı Hesaplanan:			21	170	2211	64367	
Katılımlar:			21	21	170	2214	64529

Ders	Soru	Doğru	Yanlış	Net	Başarı %	Sınıf Ort.	Kurum Ort.	Genel Ort.
Türkçe	20	16	4	14,67	73	▲10,79	▲10,79	▲ 9,12
SOSYAL BİLGİLER	10	10	0	10,00	100	▲ 7,64	▲ 7,64	▲ 5,62
Din K.ve A.B.	10	7	3	6,00	60	▼ 6,19	▼ 6,19	▲ 4,19
İngilizce	10	6	4	4,67	47	▼ 5,86	▼ 5,86	▲ 3,76
Matematik	20	10	8	7,33	37	▲ 3,59	▲ 3,59	▲ 1,86
Fen	20	10	5	8,33	42	▼10,36	▼10,36	▲ 8,14
Toplam:	90	59	24	51,00	57	▲44,43	▲44,43	▲32,68

Soru No	12345678901234567890
Sözel (TÜR)	DBcCAAbdCDDCBDBADbAB
Cevap Anh.	B DBBCAADCDDCCBDBADAAB
Sözel (TAR)	ACACCCADBB
Cevap Anh.	B ACACCCADBB
Sözel (DİN)	CBCAdADcC
Cevap Anh.	B CBCDBADCB
Sözel (İNG)	BAAAbcCDbc
Cevap Anh.	B BAAADBCDCB
Sayısal (MAT)	DBc ADAbadD bccABDAa
Cevap Anh.	B DBDAADADBCDCABBABDAC
Sayısal (FEN)	cbdCaDBCDBCDBAB
Cevap Anh.	B DAACDDBCDBCDCABADACB

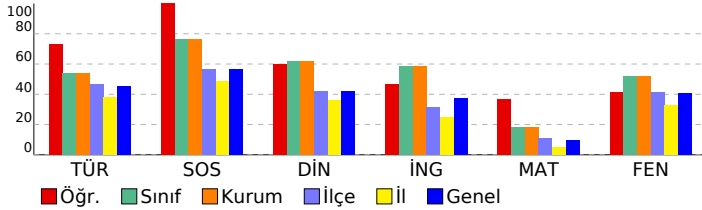

Sözel (TÜR)	S	D	Y	B%
Türkçe				
Görsellerle ilgili soruların cevapları.	2	1	1	50
Okudukları ile ilgili çıkarımlarda bulunur.	2	2	0	100
Kelimeleri anlamlarına uygun kullanır.	1	0	1	0
Faillerin anlam özelliklerini fark eder.	2	2	0	100
Bağlamdan yararlanarak bilmediği kelime ve kelime gruplarının anlamını tahmin eder.	1	1	0	100
Metnin konusunu belirler.	1	1	0	100
Grafik, tablo ve çizelgeyle sunulan bilgileri yorumlar.	1	1	0	100
Yazıların zenginleştirilme için atasözleri, deyimler ve özyeşitler kullanır.	1	1	0	100
Bir işi işlem basamaklarına göre yazar.	1	1	0	100
Metindeki yardımcı fikirleri belirler.	1	1	0	100
Metindeki hikâyeye unsurlarını belirler.	1	1	0	100
Metnin içeriğini yorumlar.	1	0	1	0
Metnin ana fikrini/ana duygusunu belirler.	1	0	1	0
Metinler arasında karşılaştırma yapar.	1	1	0	100
Yazdıklarını düzenler.	2	2	0	100
Metinde ele alınan sorunlara farklı çözümler üretir.	1	1	0	100

Sözel (TAR)	S	D	Y	B%
SOSYAL BİLGİLER				
İletişimi etkileyen tutum ve davranışları analiz ederek kendi tutum ve davranışlarını sorgular.	2	2	0	100
İletişim araçlarından yararlanırken haklarını kullanır ve sorumluluklarını yerine getirir.	3	3	0	100
Medyanın sosyal değişim ve etkileşimdeki rolünü tartışır.	3	3	0	100
Bireysel ve toplumsal ilişkilerde olumlu iletişim yollarını kullanır.	2	2	0	100

Sözel (DİN)	S	D	Y	B%
Din K.ve A.B.				
Melekleri özellikleri ve görevlerine göre sınıflandırır.	3	3	0	100
Varlıklar âlemini özelliklerine göre ayırır eder.	4	2	2	50
Ahret hayatının aşamalarını açıklar.	1	1	0	100
Dünya hayatı ile ahiret hayatı arasındaki ilişkiyi yorumlar.	2	1	1	50

Sözel (İNG)	S	D	Y	B%
İngilizce				
Students will be able to talk about other people's appearances and personalities.	4	2	2	50
Students will be able to understand a simple text about appearances, personalities, and comparisons including ex...	2	1	1	50
Students will be able to understand clear, standard speech on appearances and personalities.	1	0	1	0
Students will be able to write simple pieces to compare people.	1	1	0	100
Students will be able to report on appearances and personalities of other people.	2	2	0	100

Sayısal (MAT)	S	D	Y	B%
Matematik				
Toplama işleminin özelliklerini akıcı işlem yapmak için birer strateji olarak kullanır.	4	1	3	25
Tam sayılarla toplama ve çıkarma işlemlerini yapar, ilgili problemleri çözer.	6	5	0	83
Tam sayılarla çarpma ve bölme işlemlerini yapar.	10	4	5	40

Sayısal (FEN)	S	D	Y	B%
Fen				
Yıldızların bulutsulardan oluşma sürecini açıklar.	1	0	0	0
Teleskobun gök bilimindeki önemine yönelik çıkarımda bulunur.	4	2	0	50
Takım yıldızı kavramını açıklar.	1	0	0	0
Uzay sondalarını açıklar.	1	0	0	0
Yapay uydu çeşitlerini listeler.	3	3	0	100
Yıldızlar arasındaki mesafelerin "ışık yılı" adı verilen bir uzaklık ölçü birimi ile ifade edildiğini belirtir.	1	0	1	0
Teleskobun yapısını ve ne işe yaradığını açıklar.	2	2	0	100
Uzay kirliliğinin sebeplerini listeler.	1	1	0	100
Teknoloji ile uzay araştırmaları arasındaki ilişkiyi açıklar.	1	1	0	100
Uzay teknolojilerini açıklar.	1	0	1	0
Yıldızların sıcaklıklarını, renkleri ve kütleleri arasındaki ilişkiyi açıklar.	1	1	0	100
Bulutsu kavramını açıklar.	1	0	1	0
Yıldız kavramını açıklar.	1	0	1	0
Karadelik kavramını açıklar.	1	0	1	0

SINAV SONUÇ BELGESİ	7. SINIF GÜÇLENDİREN KURUMSAL DENEME -1
KAHRAMANMARAŞ / TÜRKÖĞLU / YEDİGÜZEL ADAM İMAM HATİP ORTAOKULU	DERSLERE GÖRE BAŞARI ANALİZİ

Öğrenci		Numara	Sınıf
KÜBRANUR ÇOMAK		515	7A
Puan Türü	Puan	Genel Ort.	Dereceler
LGS	▼ 293,160	298,360	Snf Kurum İlçe İl Genel
Katılımlar:		21	21 170 2214 64529

Ders	Soru	Doğru	Yanlış	Net	Başarı %	Sınıf Ort.	Kurum Ort.	Genel Ort.
Türkçe	20	13	6	11,00	55	▲10,79	▲10,79	▲9,12
SOSYAL BİLGİLER	10	7	3	6,00	60	▼7,64	▼7,64	▲5,62
Din K.ve A.B.	10	5	5	3,33	33	▼6,19	▼6,19	▼4,19
İngilizce	10	4	6	2,00	20	▼5,86	▼5,86	▼3,76
Matematik	20	1	12	-3,00	-15	▼3,59	▼3,59	▼1,86
Fen	20	13	7	10,67	53	▲10,36	▲10,36	▲8,14
Toplam:	90	43	39	30,00	33	▼44,43	▼44,43	▼32,68

Soru No	12345678901234567890
Sözel (TÜR)	BAbbc DBaDCcDAACdBb
Cevap Anh.	A BAADABDBCCDCDAACBBD
Sözel (TAR)	BBDAdbaACA
Cevap Anh.	A BBDACCCACA
Sözel (DİN)	acCDdcccCBC
Cevap Anh.	A CBCDABDCBC
Sözel (İNG)	cbDCaDAcca
Cevap Anh.	A BCDCBDAAB
Sayısal (MAT)	ac cA cc bddcccd
Cevap Anh.	A CADBABBACDCBDADAADB
Sayısal (FEN)	BaAdbBAcCBDCBabCABd
Cevap Anh.	A BCADABACDCBDCBDDCAAD

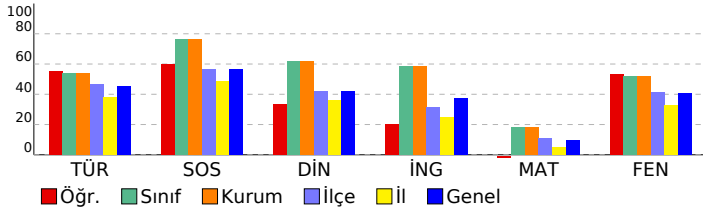

Sözel (TÜR)	S	D	Y	B%
Türkçe				
Görsellerle ilgili soruların cevaplar.	2	1	1	50
Okudukları ile ilgili çıkarımlarda bulunur.	2	1	1	50
Kelimeleri anlamlarına uygun kullanır.	1	0	1	0
Fiillerin anlam özelliklerini fark eder.	2	1	1	50
Bağlamdan yararlanarak bilmediği kelime ve kelime gruplarının anlamını tahmin eder.	1	0	0	0
Metnin konusunu belirler.	1	1	0	100
Grafik, tablo ve çizelgeyle sunulan bilgileri yorumlar.	1	1	0	100
Yazıların zenginleştirilme için atasözleri, deyimler ve özyeşitler kullanır.	1	0	1	0
Bir işi işlem basamaklarına göre yazar.	1	1	0	100
Metindeki yardımcı fikirleri belirler.	1	1	0	100
Metindeki hikâyeye unsurlarını belirler.	1	1	0	100
Metnin içeriğini yorumlar.	1	1	0	100
Metnin ana fikrini/ana duygusunu belirler.	1	1	0	100
Metinler arasında karşılaştırma yapar.	1	1	0	100
Yazdıklarını düzenler.	2	1	1	50
Metinde ele alınan sorunlara farklı çözümler üretir.	1	1	0	100

Sözel (TAR)	S	D	Y	B%
SOSYAL BİLGİLER				
İletişimi etkileyen tutum ve davranışları analiz ederek kendi tutum ve davranışlarını sorgular.	2	1	1	50
İletişim araçlarından yararlanırken haklarını kullanır ve sorumluluklarını yerine getirir.	3	3	0	100
Medyanın sosyal değişim ve etkileşimdeki rolünü tartışır.	3	2	1	67
Bireysel ve toplumsal ilişkilerde olumlu iletişim yollarını kullanır.	2	1	1	50

Sözel (DİN)	S	D	Y	B%
Din K.ve A.B.				
Melekleri özellikleri ve görevlerine göre sınıflandırır.	3	2	1	67
Varlıklar âlemini özelliklerine göre ayırır eder.	4	1	3	25
Ahret hayatının aşamalarını açıklar.	1	1	0	100
Dünya hayatı ile ahiret hayatı arasındaki ilişkiyi yorumlar.	2	1	1	50

Sözel (İNG)	S	D	Y	B%
İngilizce				
Students will be able to talk about other people's appearances and personalities.	4	3	1	75
Students will be able to understand a simple text about appearances, personalities, and comparisons including ex	2	0	2	0
Students will be able to understand clear, standard speech on appearances and personalities.	1	0	1	0
Students will be able to write simple pieces to compare people.	1	1	0	100
Students will be able to report on appearances and personalities of other people.	2	0	2	0

Sayısal (MAT)	S	D	Y	B%
Matematik				
Toplama işleminin özelliklerini akıcı işlem yapmak için birer strateji olarak kullanır.	4	0	3	0
Tam sayılarla toplama ve çıkarma işlemlerini yapar, ilgili problemleri çözer.	6	0	3	0
Tam sayılarla çarpma ve bölme işlemlerini yapar.	10	1	6	10

Sayısal (FEN)	S	D	Y	B%
Fen				
Yıldızların bulutsulardan oluşma sürecini açıklar.	1	1	0	100
Teleskobun gök bilimin gelişimindeki önemine yönelik çıkarımda bulunur.	4	3	1	75
Takım yıldızı kavramını açıklar.	1	1	0	100
Uzay sondalarını açıklar.	1	0	1	0
Yapay uydu çeşitlerini listeler.	3	3	0	100
Yıldızlar arasındaki mesafelerin "ışık yılı" adı verilen bir uzaklık ölçü birimi ile ifade edildiğini belirtir.	1	0	1	0
Teleskobun yapısını ve ne işe yaradığını açıklar.	2	1	1	50
Uzay kirliliğinin sebeplerini listeler.	1	1	0	100
Teknoloji ile uzay araştırmaları arasındaki ilişkiyi açıklar.	1	0	1	0
Uzay teknolojilerini açıklar.	1	0	1	0
Yıldızların sıcaklıkları, renkleri ve kütleleri arasındaki ilişkiyi açıklar.	1	1	0	100
Bulutsu kavramını açıklar.	1	1	0	100
Yıldız kavramını açıklar.	1	0	1	0
Karadelik kavramını açıklar.	1	1	0	100

SINAV SONUÇ BELGESİ	7. SINIF GÜÇLENDİREN KURUMSAL DENEME -1
KAHRAMANMARAŞ / TÜRKÖĞLU / YEDİGÜZEL ADAM İMAM HATİP ORTAOKULU	DERSLERE GÖRE BAŞARI ANALİZİ

Öğrenci	Numara	Sınıf
LEYLA NAZ AÇIKGÖZ	517	7A

Puan Türü	Puan	Genel Ort.	Dereceler				
			Snf	Kurum	İlçe	İl	Genel
LGS	▲ 388,243	298,360	4	4	27	146	8225
Puanı Hesaplanan:			21	170	2211	64367	
Katılımlar:			21	21	170	2214	64529

Ders	Soru	Doğru	Yanlış	Net	Başarı %	Sınıf Ort.	Kurum Ort.	Genel Ort.
Türkçe	20	19	1	18,67	93	▲ 10,79	▲ 10,79	▲ 9,12
SOSYAL BİLGİLER	10	9	1	8,67	87	▲ 7,64	▲ 7,64	▲ 5,62
Din K.ve A.B.	10	9	1	8,67	87	▲ 6,19	▲ 6,19	▲ 4,19
İngilizce	10	7	3	6,00	60	▲ 5,86	▲ 5,86	▲ 3,76
Matematik	20	8	3	7,00	35	▲ 3,59	▲ 3,59	▲ 1,86
Fen	20	11	2	10,33	52	▼ 10,36	▼ 10,36	▲ 8,14
Toplam:	90	63	11	59,33	66	▲ 44,43	▲ 44,43	▲ 32,68

Soru No	12345678901234567890
Sözel (TÜR)	BAADAaDBCCDCCDAACBBD
Cevap Anh.	A BAADABDBCCDCCDAACBBD
Sözel (TAR)	BBDbCCCACA
Cevap Anh.	A BBDACCACA
Sözel (DİN)	CBDCBDBCBC
Cevap Anh.	A CBDCABDBCBC
Sözel (İNG)	dbDCBDAaGAB
Cevap Anh.	A BCDCBDAaAB
Sayısal (MAT)	CADB B cC D Dda
Cevap Anh.	A CADBABBACDCBDADAADB
Sayısal (FEN)	C DABAa CBa D CAA
Cevap Anh.	A BCADABACDCBDCBDDCAAD

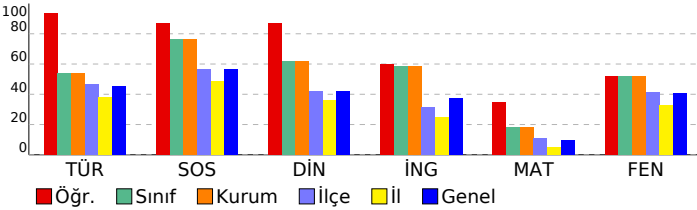

Sözel (TÜR)	S	D	Y	B%
Türkçe				
Görsellerle ilgili soruların cevapları.	2	2	0	100
Okudukları ile ilgili çıkarımlarda bulunur.	2	2	0	100
Kelimeleri anlamlarına uygun kullanır.	1	1	0	100
Faillerin anlam özelliklerini fark eder.	2	2	0	100
Bağlamdan yararlanarak bilmediği kelime ve kelime gruplarının anlamını tahmin eder.	1	0	1	0
Metnin konusunu belirler.	1	1	0	100
Grafik, tablo ve çizelgeyle sunulan bilgileri yorumlar.	1	1	0	100
Yazarının zenginleştirmek için atasözleri, deyimler ve özyeşiller kullanır.	1	1	0	100
Bir işi işlem basamaklarına göre yazar.	1	1	0	100
Metindeki yardımcı fikirleri belirler.	1	1	0	100
Metindeki hikâyeye unsurlarını belirler.	1	1	0	100
Metnin içeriğini yorumlar.	1	1	0	100
Metnin ana fikrini/ana duygusunu belirler.	1	1	0	100
Metinler arasında karşılaştırma yapar.	1	1	0	100
Yazdıklarını düzenler.	2	2	0	100
Metinde ele alınan sorunlara farklı çözümler üretir.	1	1	0	100

Sözel (TAR)	S	D	Y	B%
SOSYAL BİLGİLER				
İletişimi etkileyen tutum ve davranışları analiz ederek kendi tutum ve davranışlarını sorgular.	2	2	0	100
İletişim araçlarından yararlanırken haklarını kullanır ve sorumluluklarını yerine getirir.	3	2	1	67
Medyanın sosyal değişim ve etkileşimdeki rolünü tartışır.	3	3	0	100
Bireysel ve toplumsal ilişkilerde olumlu iletişim yollarını kullanır.	2	2	0	100

Sözel (DİN)	S	D	Y	B%
Din K.ve A.B.				
Melekleri özellikleri ve görevlerine göre sınıflandırır.	3	3	0	100
Varlıklar âlemini özelliklerine göre ayırır eder.	4	3	1	75
Ahret hayatının aşamalarını açıklar.	1	1	0	100
Dünya hayatı ile ahiret hayatı arasındaki ilişkiyi yorumlar.	2	2	0	100

Sözel (İNG)	S	D	Y	B%
İngilizce				
Students will be able to talk about other people's appearances and personalities.	4	3	1	75
Students will be able to understand a simple text about appearances, personalities, and comparisons including ex	2	0	2	0
Students will be able to understand clear, standard speech on appearances and personalities.	1	1	0	100
Students will be able to write simple pieces to compare people.	1	1	0	100
Students will be able to report on appearances and personalities of other people.	2	2	0	100

Sayısal (MAT)	S	D	Y	B%
Matematik				
Toplama işleminin özelliklerini akıcı işlem yapmak için birer strateji olarak kullanır.	4	3	0	75
Tam sayılarla toplama ve çıkarma işlemlerini yapar, ilgili problemleri çözer.	6	3	1	50
Tam sayılarla çarpma ve bölme işlemlerini yapar.	10	2	2	20

Sayısal (FEN)	S	D	Y	B%
Fen				
Yıldızların bulutsulardan oluşma sürecini açıklar.	1	0	0	0
Teleskobun gök bilimin gelişimindeki önemine yönelik çıkarımda bulunur.	4	2	0	50
Takım yıldızı kavramını açıklar.	1	1	0	100
Uzay sondalarını açıklar.	1	1	0	100
Yapay uydu çeşitlerini listeler.	3	2	1	67
Yıldızlar arasındaki mesafelerin "ışık yılı" adı verilen bir uzaklık ölçü birimi ile ifade edildiğini belirtir.	1	0	1	0
Teleskobun yapısını ve ne işe yaradığını açıklar.	2	0	0	0
Uzay kirliliğinin sebeplerini listeler.	1	1	0	100
Teknoloji ile uzay araştırmaları arasındaki ilişkiyi açıklar.	1	1	0	100
Uzay teknolojilerini açıklar.	1	0	0	0
Yıldızların sıcaklıklarını, renkleri ve kütleleri arasındaki ilişkiyi açıklar.	1	1	0	100
Bulutsu kavramını açıklar.	1	1	0	100
Yıldız kavramını açıklar.	1	1	0	100
Karadelik kavramını açıklar.	1	0	0	0

SINAV SONUÇ BELGESİ	7. SINIF GÜÇLENDİREN KURUMSAL DENEME -1
KAHRAMANMARAŞ / TÜRKÖĞLU / YEDİGÜZEL ADAM İMAM HATİP ORTAOKULU	DERSLERE GÖRE BAŞARI ANALİZİ

Öğrenci		Numara	Sınıf				
NAZLI YÜKSEK		519	7A				
Puan Türü	Puan	Genel Ort.	Dereceler				
			Snf	Kurum	İlçe	İl	Genel
LGS	▲ 323,853	298,360	15	15	65	560	24017
	Puanı Hesaplanan:		21	170	2211	64367	
Katılımlar:		21	21	170	2214	64529	

Ders	Soru	Doğru	Yanlış	Net	Başarı %	Sınıf Ort.	Kurum Ort.	Genel Ort.
Türkçe	20	16	3	15,00	75	▲10,79	▲10,79	▲ 9,12
SOSYAL BİLGİLER	10	7	3	6,00	60	▼ 7,64	▼ 7,64	▲ 5,62
Din K.ve A.B.	10	3	7	0,67	7	▼ 6,19	▼ 6,19	▼ 4,19
İngilizce	10	6	4	4,67	47	▼ 5,86	▼ 5,86	▲ 3,76
Matematik	20	6	13	1,67	8	▼ 3,59	▼ 3,59	▼ 1,86
Fen	20	12	8	9,33	47	▼10,36	▼10,36	▲ 8,14
Toplam:	90	50	38	37,33	41	▼44,43	▼44,43	▲32,68

Soru No	12345678901234567890
Sözel (TÜR)	BAADdBDBC DCdaAACBBD
Cevap Anh.	A BAADABDBCCDCCAACBBD
Sözel (TAR)	BBDDCCCAab
Cevap Anh.	A BBDAACCACA
Sözel (DİN)	CaCadCdDda
Cevap Anh.	A CBCDABDCBC
Sözel (İNG)	BbDCCDaDaAa
Cevap Anh.	A BCDCBDAAB
Sayısal (MAT)	bAcDcBad cbBDcAcDDBc
Cevap Anh.	A CADBABBACDCBDADAADB
Sayısal (FEN)	BbADABbAbCBDDBaabAAD
Cevap Anh.	A BCADABACDCBDCBDDCAAD

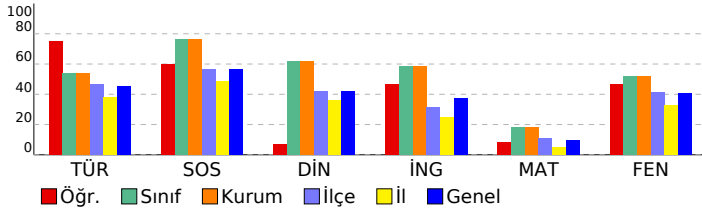

Sözel (TÜR)	S	D	Y	B%
Türkçe				
Görsellerle ilgili sorular cevaplar.	2	2	0	100
Okudukları ile ilgili çıkarımlarda bulunur.	2	2	0	100
Kelimeleri anlamlarına uygun kullanır.	1	1	0	100
Faillerin anlam özelliklerini fark eder.	2	1	1	50
Bağlamdan yararlanarak bilmediği kelime ve kelime gruplarının anlamını tahmin eder.	1	1	0	100
Metnin konusunu belirler.	1	1	0	100
Grafik, tablo ve çizelgeyle sunulan bilgileri yorumlar.	1	1	0	100
Yazıların zenginleştirilme için atasözleri, deyimler ve özyeşitler kullanır.	1	1	0	100
Bir işi işlem basamaklarına göre yazar.	1	0	0	0
Metindeki yardımcı fikirleri belirler.	1	1	0	100
Metindeki hikâyeye unsurlarını belirler.	1	1	0	100
Metnin içeriğini yorumlar.	1	0	1	0
Metnin ana fikrini/ana duygusunu belirler.	1	0	1	0
Metinler arasında karşılaştırma yapar.	1	1	0	100
Yazdıklarını düzenler.	2	2	0	100
Metinde ele alınan sorunlara farklı çözümler üretir.	1	1	0	100

Sözel (TAR)	S	D	Y	B%
SOSYAL BİLGİLER				
İletişimi etkileyen tutum ve davranışları analiz ederek kendi tutum ve davranışlarını sorgular.	2	2	0	100
İletişim araçlarından yararlanırken haklarını kullanır ve sorumluluklarını yerine getirir.	3	1	2	33
Medyanın sosyal değişim ve etkileşimdeki rolünü tartışır.	3	2	1	67
Bireysel ve toplumsal ilişkilerde olumlu iletişim yollarını kullanır.	2	2	0	100

Sözel (DİN)	S	D	Y	B%
Din K.ve A.B.				
Melekleri özellikleri ve görevlerine göre sınıflandırır.	3	1	2	33
Varlıklar âlemini özelliklerine göre ayırır eder.	4	1	3	25
Ahret hayatının aşamalarını açıklar.	1	1	0	100
Dünya hayatı ile ahiret hayatı arasındaki ilişkiyi yorumlar.	2	0	2	0

Sözel (İNG)	S	D	Y	B%
İngilizce				
Students will be able to talk about other people's appearances and personalities.	4	4	0	100
Students will be able to understand a simple text about appearances, personalities, and comparisons including ex...	2	0	2	0
Students will be able to understand clear, standard speech on appearances and personalities.	1	0	1	0
Students will be able to write simple pieces to compare people.	1	1	0	100
Students will be able to report on appearances and personalities of other people.	2	1	1	50

Sayısal (MAT)	S	D	Y	B%
Matematik				
Toplama işleminin özelliklerini akıcı işlem yapmak için birer strateji olarak kullanır.	4	3	1	75
Tam sayılarla toplama ve çıkarma işlemlerini yapar, ilgili problemleri çözer.	6	0	6	0
Tam sayılarla çarpma ve bölme işlemlerini yapar.	10	3	6	30

Sayısal (FEN)	S	D	Y	B%
Fen				
Yıldızların bulutsulardan oluşma sürecini açıklar.	1	1	0	100
Teleskobun gök bilimindeki önemine yönelik çıkarımda bulunur.	4	2	2	50
Takım yıldızı kavramını açıklar.	1	1	0	100
Uzay sondalarını açıklar.	1	1	0	100
Yapay uydu çeşitlerini listeler.	3	3	0	100
Yıldızlar arasındaki mesafelerin "ışık yılı" adı verilen bir uzaklık ölçü birimi ile ifade edildiğini belirtir.	1	0	1	0
Teleskobun yapısını ve ne işe yaradığını açıklar.	2	0	2	0
Uzay kirliliğinin sebeplerini listeler.	1	1	0	100
Teknoloji ile uzay araştırmaları arasındaki ilişkiyi açıklar.	1	0	1	0
Uzay teknolojilerini açıklar.	1	0	1	0
Yıldızların sıcaklıkları, renkleri ve kütleleri arasındaki ilişkiyi açıklar.	1	0	1	0
Bulutsu kavramını açıklar.	1	1	0	100
Yıldız kavramını açıklar.	1	1	0	100
Karadelik kavramını açıklar.	1	1	0	100

SINAV SONUÇ BELGESİ	7. SINIF GÜÇLENDİREN KURUMSAL DENEME -1
KAHRAMANMARAŞ / TÜRKÖĞLU / YEDİGÜZEL ADAM İMAM HATİP ORTAOKULU	DERSLERE GÖRE BAŞARI ANALİZİ

Öğrenci		Numara	Sınıf
NİLÜFER TAŞ		521	7A
Puan Türü	Puan	Genel Ort.	Dereceler
LGS	▲ 317,355	298,360	Snf Kurum İlçe İl Genel
Puanı Hesaplanan:		21	16 69 616 25932
Katılımlar:		21 21	170 2214 64529

Ders	Soru	Doğru	Yanlış	Net	Başarı %	Sınıf Ort.	Kurum Ort.	Genel Ort.
Türkçe	20	11	9	8,00	40	▼10,79	▼10,79	▼ 9,12
SOSYAL BİLGİLER	10	7	3	6,00	60	▼ 7,64	▼ 7,64	▲ 5,62
Din K.ve A.B.	10	6	4	4,67	47	▼ 6,19	▼ 6,19	▲ 4,19
İngilizce	10	6	4	4,67	47	▼ 5,86	▼ 5,86	▲ 3,76
Matematik	20	4	11	0,33	2	▼ 3,59	▼ 3,59	▼ 1,86
Fen	20	16	4	14,67	73	▲10,36	▲10,36	▲ 8,14
Toplam:	90	50	35	38,33	43	▼44,43	▼44,43	▲32,68

Soru No	12345678901234567890
Sözel (TÜR)	BbAbbcDBCCbbaaAACcBD
Cevap Anh.	A BAADABDBCCDCCDAACBBD
Sözel (TAR)	BBDAbbbACA
Cevap Anh.	A BBDACCCACA
Sözel (DİN)	aBCDbBbCaC
Cevap Anh.	A CBCDABDCBC
Sözel (İNG)	dbDCBDbBbAB
Cevap Anh.	A BCDCBDAAB
Sayısal (MAT)	a cBAadddb c bA aaD
Cevap Anh.	A CADBABBACDCBDADAADB
Sayısal (FEN)	BCdDaaAbDCBDCBDDCAAc
Cevap Anh.	A BCADABACDCBDCBDDCAAD

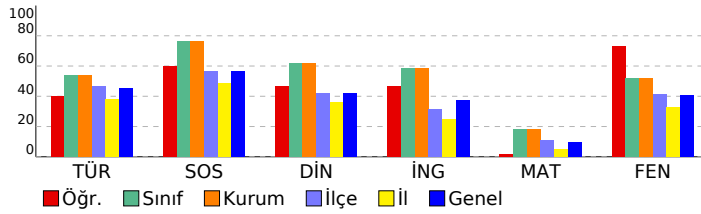

Sözel (TÜR)	S	D	Y	B%
Türkçe				
Görsellerle ilgili soruların cevapları.	2	1	1	50
Okudukları ile ilgili çıkarımlarda bulunur.	2	0	2	0
Kelimeleri anlamlarına uygun kullanır.	1	1	0	100
Faillerin anlam özelliklerini fark eder.	2	1	1	50
Bağlamdan yararlanarak bilmediği kelime ve kelime gruplarının anlamını tahmin eder.	1	0	1	0
Metnin konusunu belirler.	1	1	0	100
Grafik, tablo ve çizelgeyle sunulan bilgileri yorumlar.	1	1	0	100
Yazarının zenginleştirmek için atasözleri, deyimler ve özyeşitler kullanır.	1	1	0	100
Bir işi işlem basamaklarına göre yazar.	1	1	0	100
Metindeki yardımcı fikirleri belirler.	1	0	1	0
Metindeki hikâyeye unsurlarını belirler.	1	0	1	0
Metnin içeriğini yorumlar.	1	0	1	0
Metnin ana fikrini/ana duygusunu belirler.	1	0	1	0
Metinler arasında karşılaştırma yapar.	1	0	1	100
Yazdıklarını düzenler.	2	2	0	100
Metinde ele alınan sorunlara farklı çözümler üretir.	1	1	0	100

Sözel (TAR)	S	D	Y	B%
SOSYAL BİLGİLER				
İletişimi etkileyen tutum ve davranışları analiz ederek kendi tutum ve davranışlarını sorgular.	2	1	1	50
İletişim araçlarından yararlanırken haklarını kullanır ve sorumluluklarını yerine getirir.	3	3	0	100
Medyanın sosyal değişim ve etkileşimdeki rolünü tartışır.	3	2	1	67
Bireysel ve toplumsal ilişkilerde olumlu iletişim yollarını kullanır.	2	1	1	50

Sözel (DİN)	S	D	Y	B%
Din K.ve A.B.				
Melekleri özellikleri ve görevlerine göre sınıflandırır.	3	2	1	67
Varlıklar âlemini özelliklerine göre ayırır eder.	4	1	3	25
Ahiret hayatının aşamalarını açıklar.	1	1	0	100
Dünya hayatı ile ahiret hayatı arasındaki ilişkiyi yorumlar.	2	2	0	100

Sözel (İNG)	S	D	Y	B%
İngilizce				
Students will be able to talk about other people's appearances and personalities.	4	3	1	75
Students will be able to understand a simple text about appearances, personalities, and comparisons including ex...	2	0	2	0
Students will be able to understand clear, standard speech on appearances and personalities.	1	1	0	100
Students will be able to write simple pieces to compare people.	1	0	1	0
Students will be able to report on appearances and personalities of other people.	2	2	0	100

Sayısal (MAT)	S	D	Y	B%
Matematik				
Toplama işleminin özelliklerini akıcı işlem yapmak için birer strateji olarak kullanır.	4	0	2	0
Tam sayılarla toplama ve çıkarma işlemlerini yapar, ilgili problemleri çözer.	6	3	2	50
Tam sayılarla çarpma ve bölme işlemlerini yapar.	10	1	7	10

Sayısal (FEN)	S	D	Y	B%
Fen				
Yıldızların bulutsulardan oluşma sürecini açıklar.	1	1	0	100
Teleskobun gök bilimin gelişimindeki önemine yönelik çıkarımda bulunur.	4	3	1	75
Takım yıldızı kavramını açıklar.	1	1	0	100
Uzay sondalarını açıklar.	1	1	0	100
Yapay uydu çeşitlerini listeler.	3	2	1	67
Yıldızlar arasındaki mesafelerin "ışık yılı" adı verilen bir uzaklık ölçü birimi ile ifade edildiğini belirtir.	1	0	1	0
Teleskobun yapısını ve ne işe yaradığını açıklar.	2	2	0	100
Uzay kirliliğinin sebeplerini listeler.	1	1	0	100
Teknoloji ile uzay araştırmaları arasındaki ilişkiyi açıklar.	1	1	0	100
Uzay teknolojilerini açıklar.	1	1	0	100
Yıldızların sıcaklıklar, renkleri ve kütleleri arasındaki ilişkiyi açıklar.	1	1	0	100
Bulutsu kavramını açıklar.	1	1	0	100
Yıldız kavramını açıklar.	1	1	0	100
Karadelik kavramını açıklar.	1	0	1	0

SINAV SONUÇ BELGESİ	7. SINIF GÜÇLENDİREN KURUMSAL DENEME -1
KAHRAMANMARAŞ / TÜRKÖĞLU / YEDİGÜZEL ADAM İMAM HATİP ORTAOKULU	DERSLERE GÖRE BAŞARI ANALİZİ

Öğrenci	Numara	Sınıf
SABRİYE ALAŞ	52	7A

Puan Türü	Puan	Genel Ort.	Dereceler				
			Snf	Kurum	İlçe	İl	Genel
LGS	▲ 356,951	298,360	10	10	46	295	14932
Puanı Hesaplanan:			21	170	2211	64367	
Katılımlar:			21	21	170	2214	64529

Ders	Soru	Doğru	Yanlış	Net	Başarı %	Sınıf Ort.	Kurum Ort.	Genel Ort.
Türkçe	20	11	9	8,00	40	▼ 10,79	▼ 10,79	▼ 9,12
SOSYAL BİLGİLER	10	10	0	10,00	100	▲ 7,64	▲ 7,64	▲ 5,62
Din K.ve A.B.	10	9	1	8,67	87	▲ 6,19	▲ 6,19	▲ 4,19
İngilizce	10	6	4	4,67	47	▼ 5,86	▼ 5,86	▲ 3,76
Matematik	20	7	6	5,00	25	▲ 3,59	▲ 3,59	▲ 1,86
Fen	20	17	3	16,00	80	▲ 10,36	▲ 10,36	▲ 8,14
Toplam:	90	60	23	52,33	58	▲ 44,43	▲ 44,43	▲ 32,68

Soru No	12345678901234567890
Sözel (TÜR)	DBBBAAaCDDCDBDcdddc
Cevap Anh.	B DBBCAADCCDCBDBADAAB
Sözel (TAR)	ACACCCADBB
Cevap Anh.	B ACACCCADBB
Sözel (DİN)	CBCcBADCBC
Cevap Anh.	B CBCDBADCBC
Sözel (İNG)	dAcDBCDcD
Cevap Anh.	B BAAADBCDCB
Sayısal (MAT)	d AAb dc Ac ABbAC
Cevap Anh.	B DBDAADABCDCCABBABDAC
Sayısal (FEN)	DAACaDBCBCDCABADbaB
Cevap Anh.	B DAACDDBCBCDCABADACB

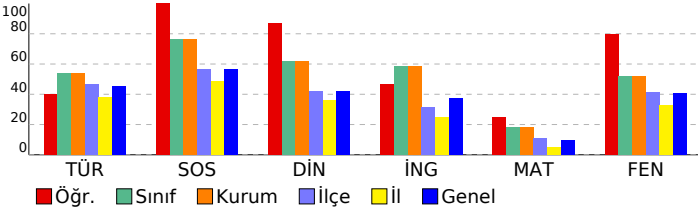

Sözel (TÜR)	S	D	Y	B%
Türkçe				
Görsellerle ilgili soruların cevapları.	2	1	1	50
Okudukları ile ilgili çıkarımlarda bulunur.	2	0	2	0
Kelimeleri anlamlarına uygun kullanır.	1	0	1	0
Faillerin anlam özelliklerini fark eder.	2	1	1	50
Bağlamdan yararlanarak bilmediği kelime ve kelime gruplarının anlamını tahmin eder.	1	0	1	0
Metnin konusunu belirler.	1	1	0	100
Grafik, tablo ve çizelgeyle sunulan bilgileri yorumlar.	1	1	0	100
Yazıların zenginleştirilme için atasözleri, deyimler ve özyeşitler kullanır.	1	1	0	100
Bir işi işlem basamaklarına göre yazar.	1	1	0	100
Metindeki yardımcı fikirleri belirler.	1	1	0	100
Metindeki hikâyeye unsurlarını belirler.	1	1	0	100
Metnin içeriğini yorumlar.	1	0	1	0
Metnin ana fikrini/ana duygusunu belirler.	1	0	1	0
Metinler arasında karşılaştırma yapar.	1	0	1	0
Yazdıklarını düzenler.	2	1	1	50
Metinde ele alınan sorunlara farklı çözümler üretir.	1	1	0	100

Sözel (TAR)	S	D	Y	B%
SOSYAL BİLGİLER				
İletişimi etkileyen tutum ve davranışları analiz ederek kendi tutum ve davranışlarını sorgular.	2	2	0	100
İletişim araçlarından yararlanırken haklarını kullanır ve sorumluluklarını yerine getirir.	3	3	0	100
Medyanın sosyal değişim ve etkileşimdeki rolünü tartışır.	3	3	0	100
Bireysel ve toplumsal ilişkilerde olumlu iletişim yollarını kullanır.	2	2	0	100

Sözel (DİN)	S	D	Y	B%
Din K.ve A.B.				
Melekleri özellikleri ve görevlerine göre sınıflandırır.	3	3	0	100
Varlıklar âlemini özelliklerine göre ayırır eder.	4	3	1	75
Ahret hayatının aşamalarını açıklar.	1	1	0	100
Dünya hayatı ile ahret hayatı arasındaki ilişkiyi yorumlar.	2	2	0	100

Sözel (İNG)	S	D	Y	B%
İngilizce				
Students will be able to talk about other people's appearances and personalities.	4	3	1	75
Students will be able to understand a simple text about appearances, personalities, and comparisons including ex...	2	1	1	50
Students will be able to understand clear, standard speech on appearances and personalities.	1	1	0	100
Students will be able to write simple pieces to compare people.	1	0	1	0
Students will be able to report on appearances and personalities of other people.	2	1	1	50

Sayısal (MAT)	S	D	Y	B%
Matematik				
Toplama işleminin özelliklerini akıcı işlem yapmak için birer strateji olarak kullanır.	4	2	0	50
Tam sayılarla toplama ve çıkarma işlemlerini yapar, ilgili problemleri çözer.	6	3	2	50
Tam sayılarla çarpma ve bölme işlemlerini yapar.	10	2	4	20

Sayısal (FEN)	S	D	Y	B%
Fen				
Yıldızların bulutsulardan oluşma sürecini açıklar.	1	1	0	100
Teleskobun gök bilimin gelişimindeki önemine yönelik çıkarımda bulunur.	4	2	2	50
Takım yıldızı kavramını açıklar.	1	1	0	100
Uzay sondalarını açıklar.	1	1	0	100
Yapay uydu çeşitlerini listeler.	3	3	0	100
Yıldızlar arasındaki mesafelerin "ışık yılı" adı verilen bir uzaklık ölçü birimi ile ifade edildiğini belirtir.	1	1	0	100
Teleskobun yapısını ve ne işe yaradığını açıklar.	2	2	0	100
Uzay kirliliğinin sebeplerini listeler.	1	1	0	100
Teknoloji ile uzay araştırmaları arasındaki ilişkiyi açıklar.	1	1	0	100
Uzay teknolojilerini açıklar.	1	0	1	0
Yıldızların sıcaklıklarını, renkleri ve kütleleri arasındaki ilişkiyi açıklar.	1	1	0	100
Bulutsu kavramını açıklar.	1	1	0	100
Yıldız kavramını açıklar.	1	1	0	100
Karadelik kavramını açıklar.	1	1	0	100

SINAV SONUÇ BELGESİ	7. SINIF GÜÇLENDİREN KURUMSAL DENEME -1
KAHRAMANMARAŞ / TÜRKÖĞLU / YEDİGÜZEL ADAM İMAM HATİP ORTAOKULU	DERSLERE GÖRE BAŞARI ANALİZİ

Öğrenci	Numara	Sınıf
ŞERİFEASEL TAN EL	504	7A

Puan Türü	Puan	Genel Ort.	Dereceler				
			Snf	Kurum	İlçe	İl	Genel
LGS	▲ 330,066	298,360	12	12	59	498	22246
Puanı Hesaplanan:			21	170	2211	64367	
Katılımlar:			21	21	170	2214	64529

Ders	Soru	Doğru	Yanlış	Net	Başarı %	Sınıf Ort.	Kurum Ort.	Genel Ort.
Türkçe	20	11	8	8,33	42	▼ 10,79	▼ 10,79	▼ 9,12
SOSYAL BİLGİLER	10	9	1	8,67	87	▲ 7,64	▲ 7,64	▲ 5,62
Din K.ve A.B.	10	7	3	6,00	60	▼ 6,19	▼ 6,19	▲ 4,19
İngilizce	10	10	0	10,00	100	▲ 5,86	▲ 5,86	▲ 3,76
Matematik	20	5	5	3,33	17	▼ 3,59	▼ 3,59	▲ 1,86
Fen	20	13	7	10,67	53	▲ 10,36	▲ 10,36	▲ 8,14
Toplam:	90	55	24	47,00	52	▲ 44,43	▲ 44,43	▲ 32,68

Soru No	12345678901234567890
Sözel (TÜR)	BAdaABbBC cCCbAAAdadD
Cevap Anh.	A BAADABDBCCDCCDAACBBD
Sözel (TAR)	BBbACCACA
Cevap Anh.	A BBDACCACA
Sözel (DİN)	CBCbABcbBC
Cevap Anh.	A CBCDABDCBC
Sözel (İNG)	BCDCBDAAB
Cevap Anh.	A BCDCBDAAB
Sayısal (MAT)	bADBA d d D db
Cevap Anh.	A CADBABBACDCBDADAADB
Sayısal (FEN)	BaAbAaAbDaBDBaDCAAD
Cevap Anh.	A BCADABACDCBDCBDDCAAD

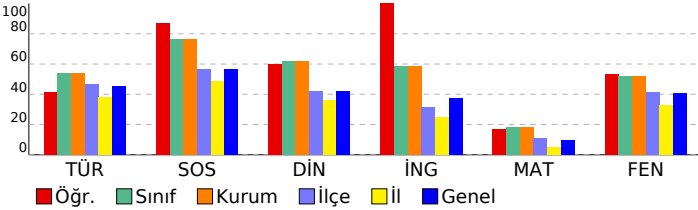

Sözel (TÜR)	S	D	Y	B%
Türkçe				
Görsellerle ilgili soruların cevapları.	2	1	1	50
Okudukları ile ilgili çıkarımlarda bulunur.	2	1	1	50
Kelimeleri anlamlarına uygun kullanır.	1	0	1	0
Faillerin anlam özelliklerini fark eder.	2	2	0	100
Bağlamdan yararlanarak bilmediği kelime ve kelime gruplarının anlamını tahmin eder.	1	1	0	100
Metnin konusunu belirler.	1	0	1	0
Grafik, tablo ve çizelgeyle sunulan bilgileri yorumlar.	1	1	0	100
Yazarının zenginleştirmek için atasözleri, deyimler ve özdeyişler kullanır.	1	1	0	100
Bir işi işlem basamaklarına göre yazar.	1	0	0	0
Metindeki yardımcı fikirleri belirler.	1	0	1	0
Metindeki hikâyeye unsurlarını belirler.	1	1	0	100
Metnin içeriğini yorumlar.	1	1	0	100
Metnin ana fikrini/ana duygusunu belirler.	1	0	1	0
Metinler arasında karşılaştırma yapar.	1	1	0	100
Yazdıklarını düzenler.	2	1	1	50
Metinde ele alınan sorunlara farklı çözümler üretir.	1	0	1	0

Sözel (TAR)	S	D	Y	B%
SOSYAL BİLGİLER				
İletişimi etkileyen tutum ve davranışları analiz ederek kendi tutum ve davranışlarını sorgular.	2	2	0	100
İletişim araçlarından yararlanırken haklarını kullanır ve sorumluluklarını yerine getirir.	3	3	0	100
Medyanın sosyal değişim ve etkileşimdeki rolünü tartışır.	3	2	1	67
Bireysel ve toplumsal ilişkilerde olumlu iletişim yollarını kullanır.	2	2	0	100

Sözel (DİN)	S	D	Y	B%
Din K.ve A.B.				
Melekleri özellikleri ve görevlerine göre sınıflandırır.	3	2	1	67
Varlıklar âlemini özelliklerine göre ayırır eder.	4	3	1	75
Ahiret hayatının aşamalarını açıklar.	1	1	0	100
Dünya hayatı ile ahiret hayatı arasındaki ilişkiyi yorumlar.	2	1	1	50

Sözel (İNG)	S	D	Y	B%
İngilizce				
Students will be able to talk about other people's appearances and personalities.	4	4	0	100
Students will be able to understand a simple text about appearances, personalities, and comparisons including ex...	2	2	0	100
Students will be able to understand clear, standard speech on appearances and personalities.	1	1	0	100
Students will be able to write simple pieces to compare people.	1	1	0	100
Students will be able to report on appearances and personalities of other people.	2	2	0	100

Sayısal (MAT)	S	D	Y	B%
Matematik				
Toplama işleminin özelliklerini akıcı işlem yapmak için birer strateji olarak kullanır.	4	1	1	25
Tam sayılarla toplama ve çıkarma işlemlerini yapar, ilgili problemleri çözer.	6	3	1	50
Tam sayılarla çarpma ve bölme işlemlerini yapar.	10	1	3	10

Sayısal (FEN)	S	D	Y	B%
Fen				
Yıldızların bulutsulardan oluşma sürecini açıklar.	1	1	0	100
Teleskobun gök bilimin gelişimindeki önemine yönelik çıkarımda bulunur.	4	3	1	75
Takım yıldızı kavramını açıklar.	1	0	1	0
Uzay sondalarını açıklar.	1	1	0	100
Yapay uydu çeşitlerini listeler.	3	1	2	33
Yıldızlar arasındaki mesafelerin "ışık yılı" adı verilen bir uzaklık ölçü birimi ile ifade edildiğini belirtir.	1	0	1	0
Teleskobun yapısını ve ne işe yaradığını açıklar.	2	1	1	50
Uzay kirliliğinin sebeplerini listeler.	1	1	0	100
Teknoloji ile uzay araştırmaları arasındaki ilişkiyi açıklar.	1	0	1	0
Uzay teknolojilerini açıklar.	1	1	0	100
Yıldızların sıcaklıklarını, renkleri ve kütleleri arasındaki ilişkiyi açıklar.	1	1	0	100
Bulutsu kavramını açıklar.	1	1	0	100
Yıldız kavramını açıklar.	1	1	0	100
Karadelik kavramını açıklar.	1	1	0	100

SINAV SONUÇ BELGESİ	7. SINIF GÜÇLENDİREN KURUMSAL DENEME -1
KAHRAMANMARAŞ / TÜRKÖĞLU / YEDİGÜZEL ADAM İMAM HATİP ORTAOKULU	DERSLERE GÖRE BAŞARI ANALİZİ

Öğrenci		Numara	Sınıf				
TESNİM ŞEHADİ		522	7A				
Puan Türü	Puan	Genel Ort.	Dereceler				
			Snf	Kurum	İlçe	İl	Genel
LGS	▼ 218,481	298,360	21	21	145	1733	54234
	Puanı Hesaplanan:		21	170	2211	64367	
Katılımlar:		21	21	170	2214	64529	

Ders	Soru	Doğru	Yanlış	Net	Başarı %	Sınıf Ort.	Kurum Ort.	Genel Ort.
Türkçe	20	6	14	1,33	7	▼10,79	▼10,79	▼9,12
SOSYAL BİLGİLER	10	6	4	4,67	47	▼7,64	▼7,64	▼5,62
Din K.ve A.B.	10	6	4	4,67	47	▼6,19	▼6,19	▲4,19
İngilizce	10	4	6	2,00	20	▼5,86	▼5,86	▼3,76
Matematik	20	3	17	-2,67	-13	▼3,59	▼3,59	▼1,86
Fen	20	6	11	2,33	12	▼10,36	▼10,36	▼8,14
Toplam:	90	31	56	12,33	14	▼44,43	▼44,43	▼32,68

Soru No	12345678901234567890
Sözel (TÜR)	baabAAcddaaCaDacDccB
Cevap Anh.	B DBBCAADCCDCCBDBADAAB
Sözel (TAR)	bCbDCCADDB
Cevap Anh.	B ACACCCADBB
Sözel (DİN)	bBCDabaCBC
Cevap Anh.	B CBCDBADCBC
Sözel (İNG)	dAAbDaCbaa
Cevap Anh.	B BAAADBCDCB
Sayısal (MAT)	bdbabAddbdcCcabccecd
Cevap Anh.	B DBDAADADBCDCABBABDAC
Sayısal (FEN)	DbACcD CcBdbbb ad*d
Cevap Anh.	B DAACDDBCBDCBACBADACB

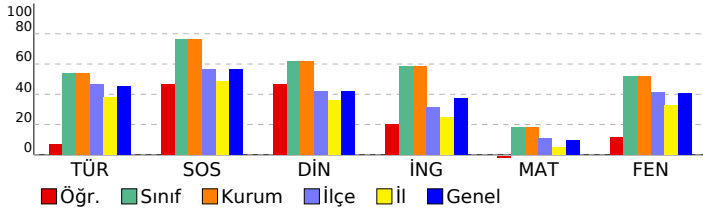

Sözel (TÜR)	S	D	Y	B%
Türkçe				
Görsellerle ilgili sorular cevaplar.	2	1	1	50
Okudukları ile ilgili çıkarımlarda bulunur.	2	1	1	50
Kelimeleri anlamlarına uygun kullanır.	1	0	1	0
Fiillerin anlam özelliklerini fark eder.	2	1	1	50
Bağlamdan yararlanarak bilmediği kelime ve kelime gruplarının anlamını tahmin eder.	1	0	1	0
Metnin konusunu belirler.	1	1	0	100
Grafik, tablo ve çizelgeyle sunulan bilgileri yorumlar.	1	0	1	0
Yazıların zenginleştirilme için atasözleri, deyimler ve özyeşitler kullanır.	1	1	0	100
Bir işi işlem basamaklarına göre yazar.	1	0	1	0
Metindeki yardımcı fikirleri belirler.	1	0	1	0
Metindeki hikâyeye unsurlarını belirler.	1	0	1	0
Metnin içeriğini yorumlar.	1	0	1	0
Metnin ana fikrini/ana duygusunu belirler.	1	0	1	0
Metinler arasında karşılaştırma yapar.	1	1	0	100
Yazdıklarını düzenler.	2	0	2	0
Metinde ele alınan sorunlara farklı çözümler üretir.	1	0	1	0

Sözel (TAR)	S	D	Y	B%
SOSYAL BİLGİLER				
İletişimi etkileyen tutum ve davranışları analiz ederek kendi tutum ve davranışlarını sorgular.	2	1	1	50
İletişim araçlarından yararlanırken haklarını kullanır ve sorumluluklarını yerine getirir.	3	2	1	67
Medyanın sosyal değişim ve etkileşimdeki rolünü tartışır.	3	2	1	67
Bireysel ve toplumsal ilişkilerde olumlu iletişim yollarını kullanır.	2	1	1	50

Sözel (DİN)	S	D	Y	B%
Din K.ve A.B.				
Melekleri özellikleri ve görevlerine göre sınıflandırır.	3	1	2	33
Varlıklar âlemini özelliklerine göre ayırır eder.	4	3	1	75
Ahiret hayatının aşamalarını açıklar.	1	1	0	100
Dünya hayatı ile ahiret hayatı arasındaki ilişkiyi yorumlar.	2	1	1	50

Sözel (İNG)	S	D	Y	B%
İngilizce				
Students will be able to talk about other people's appearances and personalities.	4	2	2	50
Students will be able to understand a simple text about appearances, personalities, and comparisons including ex	3	1	1	50
Students will be able to understand clear, standard speech on appearances and personalities.	1	0	1	0
Students will be able to write simple pieces to compare people.	1	0	1	0
Students will be able to report on appearances and personalities of other people.	2	1	1	50

Sayısal (MAT)	S	D	Y	B%
Matematik				
Toplama işleminin özelliklerini akıcı işlem yapmak için birer strateji olarak kullanır.	4	0	4	0
Tam sayılarla toplama ve çıkarma işlemlerini yapar, ilgili problemleri çözer.	6	2	4	33
Tam sayılarla çarpma ve bölme işlemlerini yapar.	10	1	9	10

Sayısal (FEN)	S	D	Y	B%
Fen				
Yıldızların bulutsulardan oluşma sürecini açıklar.	1	0	1	0
Teleskobun gök bilimindeki önemine yönelik çıkarımda bulunur.	4	0	3	0
Takım yıldızı kavramını açıklar.	1	0	1	0
Uzay sondalarını açıklar.	1	0	0	0
Yapay uydu çeşitlerini listeler.	3	0	2	0
Yıldızlar arasındaki mesafelerin "ışık yılı" adı verilen bir uzaklık ölçü birimi ile ifade edildiğini belirtir.	1	0	1	0
Teleskobun yapısını ve ne işe yaradığını açıklar.	2	1	1	50
Uzay kirliliğinin sebeplerini listeler.	1	1	0	100
Teknoloji ile uzay araştırmaları arasındaki ilişkiyi açıklar.	1	1	0	100
Uzay teknolojilerini açıklar.	1	0	1	0
Yıldızların sıcaklıkları, renkleri ve kütleleri arasındaki ilişkiyi açıklar.	1	1	0	100
Bulutsu kavramını açıklar.	1	1	0	100
Yıldız kavramını açıklar.	1	0	1	0
Karadelik kavramını açıklar.	1	1	0	100

SINAV SONUÇ BELGESİ	7. SINIF GÜÇLENDİREN KURUMSAL DENEME -1
KAHRAMANMARAŞ / TÜRKÖĞLU / YEDİGÜZEL ADAM İMAM HATİP ORTAOKULU	DERSLERE GÖRE BAŞARI ANALİZİ

Öğrenci	Numara	Sınıf
ZEHRA KAYA	525	7A

Puan Türü	Puan	Genel Ort.	Dereceler				
			Snf	Kurum	İlçe	İl	Genel
LGS	▲ 388,498	298,360	3	3	26	144	8180
Puanı Hesaplanan:			21	170	2211		
Katılımlar:			21	21	170	2214	64529

Ders	Soru	Doğru	Yanlış	Net	Başarı %	Sınıf Ort.	Kurum Ort.	Genel Ort.
Türkçe	20	18	2	17,33	87	▲10,79	▲10,79	▲ 9,12
SOSYAL BİLGİLER	10	8	2	7,33	73	▼ 7,64	▼ 7,64	▲ 5,62
Din K.ve A.B.	10	10	0	10,00	100	▲ 6,19	▲ 6,19	▲ 4,19
İngilizce	10	6	4	4,67	47	▼ 5,86	▼ 5,86	▲ 3,76
Matematik	20	5	6	3,00	15	▼ 3,59	▼ 3,59	▲ 1,86
Fen	20	17	2	16,33	82	▲10,36	▲10,36	▲ 8,14
Toplam:	90	64	16	58,67	65	▲44,43	▲44,43	▲32,68

Soru No	12345678901234567890
Sözel (TÜR)	BAADABDBCdbCCDAACBBD
Cevap Anh.	A BAADABDBCDCDDAACBBD
Sözel (TAR)	aBDACCCbCA
Cevap Anh.	A BBDACCCACA
Sözel (DİN)	CBDCABDCBC
Cevap Anh.	A CBDCABDCBC
Sözel (İNG)	dbDCBDAbAc
Cevap Anh.	A BCDCBDAAB
Sayısal (MAT)	CcaBA ddCc cA
Cevap Anh.	A CADBABBACDCBDADAADB
Sayısal (FEN)	BCADABAaCB CBDDCAAD
Cevap Anh.	A BCADABACDCBDCBDDCAAD

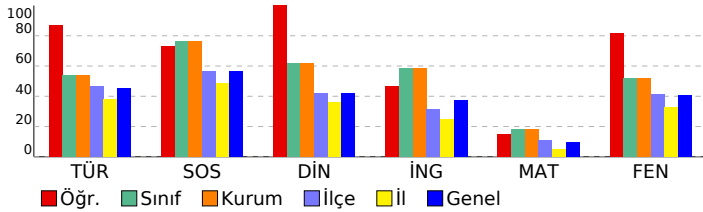

Sözel (TÜR)	S	D	Y	B%
Türkçe				
Görsellerle ilgili soruların cevapları.	2	2	0	100
Okudukları ile ilgili çıkarımlarda bulunur.	2	2	0	100
Kelimeleri anlamlarına uygun kullanır.	1	1	0	100
Faillerin anlam özelliklerini fark eder.	2	2	0	100
Bağlamdan yararlanarak bilmediği kelime ve kelime gruplarının anlamını tahmin eder.	1	1	0	100
Metnin konusunu belirler.	1	1	0	100
Grafik, tablo ve çizelgeyle sunulan bilgileri yorumlar.	1	1	0	100
Yazıların zenginleştirilme için atasözleri, deyimler ve özyeşitler kullanır.	1	1	0	100
Bir işi işlem basamaklarına göre yazar.	1	0	1	0
Metindeki yardımcı fikirleri belirler.	1	0	1	0
Metindeki hikâyeye unsurlarını belirler.	1	1	0	100
Metnin içeriğini yorumlar.	1	1	0	100
Metnin ana fikrini/ana duygusunu belirler.	1	1	0	100
Metinler arasında karşılaştırma yapar.	1	1	0	100
Yazdıklarını düzenler.	2	2	0	100
Metinde ele alınan sorunlara farklı çözümler üretir.	1	1	0	100

Sözel (TAR)	S	D	Y	B%
SOSYAL BİLGİLER				
İletişimi etkileyen tutum ve davranışları analiz ederek kendi tutum ve davranışlarını sorgular.	2	1	1	50
İletişim araçlarından yararlanırken haklarını kullanır ve sorumluluklarını yerine getirir.	3	3	0	100
Medyanın sosyal değişim ve etkileşimdeki rolünü tartışır.	3	3	0	100
Bireysel ve toplumsal ilişkilerde olumlu iletişim yollarını kullanır.	2	1	1	50

Sözel (DİN)	S	D	Y	B%
Din K.ve A.B.				
Melekleri özellikleri ve görevlerine göre sınıflandırır.	3	3	0	100
Varlıklar âlemini özelliklerine göre ayırır eder.	4	4	0	100
Ahiret hayatının aşamalarını açıklar.	1	1	0	100
Dünya hayatı ile ahiret hayatı arasındaki ilişkiyi yorumlar.	2	2	0	100

Sözel (İNG)	S	D	Y	B%
İngilizce				
Students will be able to talk about other people's appearances and personalities.	4	3	1	75
Students will be able to understand a simple text about appearances, personalities, and comparisons including ex...	2	0	2	0
Students will be able to understand clear, standard speech on appearances and personalities.	1	1	0	100
Students will be able to write simple pieces to compare people.	1	1	0	100
Students will be able to report on appearances and personalities of other people.	2	1	1	50

Sayısal (MAT)	S	D	Y	B%
Matematik				
Toplama işleminin özelliklerini akıcı işlem yapmak için birer strateji olarak kullanır.	4	1	2	25
Tam sayılarla toplama ve çıkarma işlemlerini yapar, ilgili problemleri çözer.	6	1	1	17
Tam sayılarla çarpma ve bölme işlemlerini yapar.	10	3	3	30

Sayısal (FEN)	S	D	Y	B%
Fen				
Yıldızların bulutsulardan oluşma sürecini açıklar.	1	1	0	100
Teleskobun gök bilimin gelişimindeki önemine yönelik çıkarımda bulunur.	4	4	0	100
Takım yıldızı kavramını açıklar.	1	1	0	100
Uzay sondalarını açıklar.	1	1	0	100
Yapay uydu çeşitlerini listeler.	3	2	0	67
Yıldızlar arasındaki mesafelerin "ışık yılı" adı verilen bir uzaklık ölçü birimi ile ifade edildiğini belirtir.	1	0	1	0
Teleskobun yapısını ve ne işe yaradığını açıklar.	2	1	1	50
Uzay kirliliğinin sebeplerini listeler.	1	1	0	100
Teknoloji ile uzay araştırmaları arasındaki ilişkiyi açıklar.	1	1	0	100
Uzay teknolojilerini açıklar.	1	1	0	100
Yıldızların sıcaklıklarını, renkleri ve kütleleri arasındaki ilişkiyi açıklar.	1	1	0	100
Bulutsu kavramını açıklar.	1	1	0	100
Yıldız kavramını açıklar.	1	1	0	100
Karadelik kavramını açıklar.	1	1	0	100

SINAV SONUÇ BELGESİ	7. SINIF GÜÇLENDİREN KURUMSAL DENEME -1
KAHRAMANMARAŞ / TÜRKÖĞLU / YEDİGÜZEL ADAM İMAM HATİP ORTAOKULU	DERSLERE GÖRE BAŞARI ANALİZİ

Öğrenci	Numara	Sınıf
ZEHRAKADER YAKAR	523	7A

Puan Türü	Puan	Genel Ort.	Dereceler				
			Snf	Kurum	İlçe	İl	Genel
LGS	▼ 220,380	298,360	20	20	143	1712	53691
Puanı Hesaplanan:			21	170	2211	64367	
Katılımlar:			21	21	170	2214	64529

Ders	Soru	Doğru	Yanlış	Net	Başarı %	Sınıf Ort.	Kurum Ort.	Genel Ort.
Türkçe	20	5	14	0,33	2	▼10,79	▼10,79	▼ 9,12
SOSYAL BİLGİLER	10	6	4	4,67	47	▼ 7,64	▼ 7,64	▼ 5,62
Din K.ve A.B.	10	4	6	2,00	20	▼ 6,19	▼ 6,19	▼ 4,19
İngilizce	10	5	3	4,00	40	▼ 5,86	▼ 5,86	▲ 3,76
Matematik	20	3	16	-2,33	-12	▼ 3,59	▼ 3,59	▼ 1,86
Fen	20	8	12	4,00	20	▼10,36	▼10,36	▼ 8,14
Toplam:	90	31	55	12,67	14	▼44,43	▼44,43	▼32,68

Soru No	12345678901234567890
Sözel (TÜR)	BAdDcbdbdDdcbAdc b
Cevap Anh.	A BAADABDBCCDCCDAACBBD
Sözel (TAR)	BcDbdCCACd
Cevap Anh.	A BBDACCCACA
Sözel (DİN)	bdCDAcacdd
Cevap Anh.	A CBCDABDCBC
Sözel (İNG)	BbDCBbbA
Cevap Anh.	A BCDCBDAAB
Sayısal (MAT)	bdbcAdaAabdaDbabcbcd
Cevap Anh.	A CADBABBACDCBDADAADBD
Sayısal (FEN)	dCbDAdcbcbBbCdDbbAAA
Cevap Anh.	A BCADABACDCBDCBDDCAAD

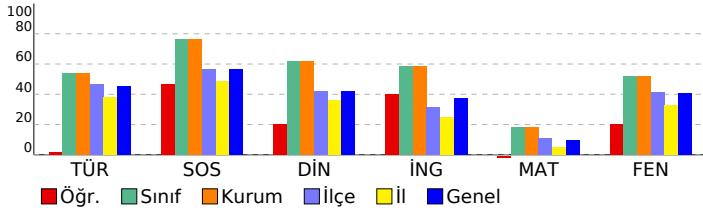

Sözel (TÜR)	S	D	Y	B%
Türkçe				
Görsellerle ilgili sorular cevaplar.	2	1	1	50
Okudukları ile ilgili çıkarımlarda bulunur.	2	2	0	100
Kelimeleri anlamlarına uygun kullanır.	1	0	1	0
Fiillerin anlam özelliklerini fark eder.	2	1	1	50
Bağlamdan yararlanarak bilmediği kelime ve kelime gruplarının anlamını tahmin eder.	1	0	1	0
Metnin konusunu belirler.	1	0	1	0
Grafik, tablo ve çizelgeyle sunulan bilgileri yorumlar.	1	0	1	0
Yazıların zenginleştirilme için atasözleri, deyimler ve özyeşitler kullanır.	1	0	1	0
Bir işi işlem basamaklarına göre yazar.	1	0	1	0
Metindeki yardımcı fikirleri belirler.	1	1	0	100
Metindeki hikâyeye unsurlarını belirler.	1	0	1	0
Metnin içeriğini yorumlar.	1	0	1	0
Metnin ana fikrini/ana duygusunu belirler.	1	0	1	0
Metinler arasında karşılaştırma yapar.	1	0	1	0
Yazdıklarını düzenler.	2	0	2	0
Metinde ele alınan sorunlara farklı çözümler üretir.	1	0	0	0

Sözel (TAR)	S	D	Y	B%
SOSYAL BİLGİLER				
İletişimi etkileyen tutum ve davranışları analiz ederek kendi tutum ve davranışlarını sorgular.	2	2	0	100
İletişim araçlarından yararlanırken haklarını kullanır ve sorumluluklarını yerine getirir.	3	1	2	33
Medyanın sosyal değişim ve etkileşimdeki rolünü tartışır.	3	2	1	67
Bireysel ve toplumsal ilişkilerde olumlu iletişim yollarını kullanır.	2	1	1	50

Sözel (DİN)	S	D	Y	B%
Din K.ve A.B.				
Melekleri özellikleri ve görevlerine göre sınıflandırır.	3	1	2	33
Varlıklar âlemini özelliklerine göre ayırır eder.	4	1	3	25
Ahiret hayatının aşamalarını açıklar.	1	1	0	100
Dünya hayatı ile ahiret hayatı arasındaki ilişkiyi yorumlar.	2	1	1	50

Sözel (İNG)	S	D	Y	B%
İngilizce				
Students will be able to talk about other people's appearances and personalities.	4	3	1	75
Students will be able to understand a simple text about appearances, personalities, and comparisons including ex	2	1	1	50
Students will be able to understand clear, standard speech on appearances and personalities.	1	1	0	100
Students will be able to write simple pieces to compare people.	1	0	1	0
Students will be able to report on appearances and personalities of other people.	2	0	0	0

Sayısal (MAT)	S	D	Y	B%
Matematik				
Toplama işleminin özelliklerini akıcı işlem yapmak için birer strateji olarak kullanır.	4	1	3	25
Tam sayılarla toplama ve çıkarma işlemlerini yapar, ilgili problemleri çözer.	6	0	5	0
Tam sayılarla çarpma ve bölme işlemlerini yapar.	10	2	8	20

Sayısal (FEN)	S	D	Y	B%
Fen				
Yıldızların bulutsulardan oluşma sürecini açıklar.	1	0	1	0
Teleskobun gök bilimindeki önemine yönelik çıkarımda bulunur.	4	1	3	25
Takım yıldızı kavramını açıklar.	1	1	0	100
Uzay sondalarını açıklar.	1	1	0	100
Yapay uydu çeşitlerini listeler.	3	0	3	0
Yıldızlar arasındaki mesafelerin "ışık yılı" adı verilen bir uzaklık ölçü birimi ile ifade edildiğini belirtir.	1	0	1	0
Teleskobun yapısını ve ne işe yaradığını açıklar.	2	1	1	50
Uzay kirliliğinin sebeplerini listeler.	1	1	0	100
Teknoloji ile uzay araştırmaları arasındaki ilişkiyi açıklar.	1	1	0	100
Uzay teknolojilerini açıklar.	1	0	1	0
Yıldızların sıcaklıklar, renkleri ve kütleleri arasındaki ilişkiyi açıklar.	1	0	1	0
Bulutsu kavramını açıklar.	1	1	0	100
Yıldız kavramını açıklar.	1	1	0	100
Karadelik kavramını açıklar.	1	0	1	0

SINAV SONUÇ BELGESİ	7. SINIF GÜÇLENDİREN KURUMSAL DENEME -1
KAHRAMANMARAŞ / TÜRKÖĞLU / YEDİGÜZEL ADAM İMAM HATİP ORTAOKULU	DERSLERE GÖRE BAŞARI ANALİZİ

Öğrenci	Numara	Sınıf
ZEYNEP DUT	520	7A

Puan Türü	Puan	Genel Ort.	Dereceler				
			Snf	Kurum	İlçe	İl	Genel
LGS	▲ 365,707	298,360	7	7	39	240	12797
Puanı Hesaplanan:			21	170	2211	64367	
Katılımlar:			21	21	170	2214	64529

Ders	Soru	Doğru	Yanlış	Net	Başarı %	Sınıf Ort.	Kurum Ort.	Genel Ort.
Türkçe	20	16	4	14,67	73	▲ 10,79	▲ 10,79	▲ 9,12
SOSYAL BİLGİLER	10	10	0	10,00	100	▲ 7,64	▲ 7,64	▲ 5,62
Din K.ve A.B.	10	9	1	8,67	87	▲ 6,19	▲ 6,19	▲ 4,19
İngilizce	10	9	1	8,67	87	▲ 5,86	▲ 5,86	▲ 3,76
Matematik	20	5	3	4,00	20	▲ 3,59	▲ 3,59	▲ 1,86
Fen	20	13	7	10,67	53	▲ 10,36	▲ 10,36	▲ 8,14
Toplam:	90	62	16	56,67	63	▲ 44,43	▲ 44,43	▲ 32,68

Soru No	12345678901234567890
Sözel (TÜR)	DBBCAAbCbDCCBDaADAcB
Cevap Anh.	B DBBCAADCCDCCBDBADAAB
Sözel (TAR)	ACACCCADBB
Cevap Anh.	B ACACCCADBB
Sözel (DİN)	bBCDBADCB
Cevap Anh.	B CBBCDBADCB
Sözel (İNG)	BAAADBCDbB
Cevap Anh.	B BAAADBCDCB
Sayısal (MAT)	cA D d a A D C
Cevap Anh.	B DBDAADADBCDCABBABDAC
Sayısal (FEN)	cAACDDBCDBaDadBcDdaB
Cevap Anh.	B DAACDDBCDCBACBADACB

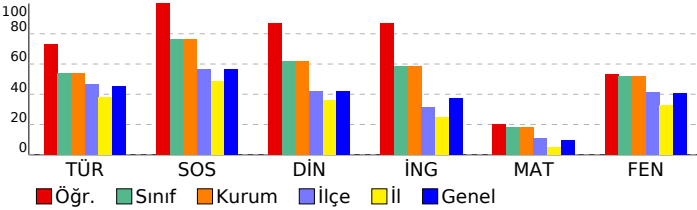

Sözel (TÜR)	S	D	Y	B%
Türkçe				
Görsellerle ilgili soruların cevapları.	2	2	0	100
Okudukları ile ilgili çıkarımlarda bulunur.	2	1	1	50
Kelimeleri anlamlarına uygun kullanır.	1	1	0	100
Faillerin anlam özelliklerini fark eder.	2	2	0	100
Bağlamdan yararlanarak bilmediği kelime ve kelime gruplarının anlamını tahmin eder.	1	0	1	0
Metnin konusunu belirler.	1	1	0	100
Grafik, tablo ve çizelgeyle sunulan bilgileri yorumlar.	1	1	0	100
Yazıların zenginleştirilme için atasözleri, deyimler ve özyeşitler kullanır.	1	1	0	100
Bir işi işlem basamaklarına göre yazar.	1	1	0	100
Metindeki yardımcı fikirleri belirler.	1	1	0	100
Metindeki hikâyeye unsurlarını belirler.	1	0	1	0
Metnin içeriğini yorumlar.	1	1	0	100
Metnin ana fikrini/ana duygusunu belirler.	1	0	1	0
Metinler arasında karşılaştırma yapar.	1	1	0	100
Yazdıklarını düzenler.	2	2	0	100
Metinde ele alınan sorunlara farklı çözümler üretir.	1	1	0	100

Sözel (TAR)	S	D	Y	B%
SOSYAL BİLGİLER				
İletişimi etkileyen tutum ve davranışları analiz ederek kendi tutum ve davranışlarını sorgular.	2	2	0	100
İletişim araçlarından yararlanırken haklarını kullanır ve sorumluluklarını yerine getirir.	3	3	0	100
Medyanın sosyal değişim ve etkileşimdeki rolünü tartışır.	3	3	0	100
Bireysel ve toplumsal ilişkilerde olumlu iletişim yollarını kullanır.	2	2	0	100

Sözel (DİN)	S	D	Y	B%
Din K.ve A.B.				
Melekleri özellikleri ve görevlerine göre sınıflandırır.	3	2	1	67
Varlıklar âlemini özelliklerine göre ayırır eder.	4	4	0	100
Ahret hayatının aşamalarını açıklar.	1	1	0	100
Dünya hayatı ile ahiret hayatı arasındaki ilişkiyi yorumlar.	2	2	0	100

Sözel (İNG)	S	D	Y	B%
İngilizce				
Students will be able to talk about other people's appearances and personalities.	4	4	0	100
Students will be able to understand a simple text about appearances, personalities, and comparisons including ex	2	1	1	50
Students will be able to understand clear, standard speech on appearances and personalities.	1	1	0	100
Students will be able to write simple pieces to compare people.	1	1	0	100
Students will be able to report on appearances and personalities of other people.	2	2	0	100

Sayısal (MAT)	S	D	Y	B%
Matematik				
Toplama işleminin özelliklerini akıcı işlem yapmak için birer strateji olarak kullanır.	4	1	1	25
Tam sayılarla toplama ve çıkarma işlemlerini yapar, ilgili problemleri çözer.	6	3	0	50
Tam sayılarla çarpma ve bölme işlemlerini yapar.	10	1	2	10

Sayısal (FEN)	S	D	Y	B%
Fen				
Yıldızların bulutsulardan oluşma sürecini açıklar.	1	1	0	100
Teleskobun gök bilimindeki önemine yönelik çıkarımda bulunur.	4	1	3	25
Takım yıldızı kavramını açıklar.	1	1	0	100
Uzay sondalarını açıklar.	1	0	1	0
Yapay uydu çeşitlerini listeler.	3	2	1	67
Yıldızlar arasındaki mesafelerin "ışık yılı" adı verilen bir uzaklık ölçü birimi ile ifade edildiğini belirtir.	1	0	1	0
Teleskobun yapısını ve ne işe yaradığını açıklar.	2	2	0	100
Uzay kirliliğinin sebeplerini listeler.	1	1	0	100
Teknoloji ile uzay araştırmaları arasındaki ilişkiyi açıklar.	1	1	0	100
Uzay teknolojilerini açıklar.	1	1	0	100
Yıldızların sıcaklıkları, renkleri ve kütleleri arasındaki ilişkiyi açıklar.	1	1	0	100
Bulutsu kavramını açıklar.	1	1	0	100
Yıldız kavramını açıklar.	1	1	0	100
Karadelik kavramını açıklar.	1	0	1	0