

## OKUL TEST BAZLI NET LİSTESİ (TYT sıralı)

OKUL TEST BAZLI NET LİSTESİ (TYT sıralı)																KATILIMLAR								
İL		İLÇE		OKUL						SINAV ADI						Okul	İlçe	İl	Genel					
KAHRAMANMARAŞ		TÜRKOĞLU		YEDİ GÜZEL ADAM ANADOLU İMAM HATİP LİSESİ						10 SINIF MERCAN DES 01 (ON02-10.04DES01)						85	85	101	5944					
Sıra	Ö.No	İsim	Sınıf	TYT Türkçe			TYT Sosyal			TYT Matematik			TYT Fen			Toplam			TYT					
				D	Y	N	D	Y	N	D	Y	N	D	Y	N	D	Y	N	Puan	Sn	Okul	İlçe	İl	Genel
Genel Ortalama				15,2	9,9	12,70	14,1	9,8	11,67	10,2	8,2	8,14	10,5	9,2	8,15	49,9	37,1	40,66	241,030					
Okul Ortalaması				16,7	8,9	14,48	15,2	8,4	13,06	9,5	7,4	7,62	10,1	8,8	7,93	51,5	33,4	43,09	241,460					
1	304	İLAYDA ÇINAR	10A	21	6	19,50	20	4	19,00	16	3	15,25	20	5	18,75	77	18	72,50	336,125	1	1	1	2	935
2	347	ELİF AKGÜL	10B	23	5	21,75	19	5	17,75	13	4	12,00	21	2	20,50	76	16	72,00	329,988	1	2	2	3	1022
3	321	FATMANUR GÖZEL		22	7	20,25	17	11	14,25	17	6	15,50	17	7	15,25	73	31	65,25	323,550	1	3	3	4	1102
4	357	METİN GÜNEL	10B	23	3	22,25	20	7	18,25	15	7	13,25	14	7	12,25	72	24	66,00	323,363	2	4	4	5	1106
5	374	ÜMMÜGÜLSÜM KIRAZ	10C	15	7	13,25	15	11	12,25	20	2	19,50	20	3	19,25	70	23	64,25	317,720	1	5	5	6	1184
6	393	SARIYE ORÇAN	10A	19	11	16,25	16	9	13,75	21	5	19,75	13	16	9,00	69	41	58,75	314,830	2	6	6	7	1222
7	307	SALIHA TEMİZ	10A	18	8	16,00	20	6	18,50	16	6	14,50	15	6	13,50	69	26	62,50	306,310	3	7	7	9	1374
8	382	NESİBE CEY AN	10C	18	8	16,00	9	10	6,50	19	7	17,25	18	6	16,50	64	31	56,25	300,313	2	8	8	10	1455
9	344	SEBİHA GÜL ARDIÇ	10B	18	9	15,75	11	7	9,25	19	8	17,00	10	4	9,00	58	28	51,00	289,263	3	9	9	13	1637
10	378	FEYZAY AVUZ	10C	24	3	23,25	15	5	13,75	14	7	12,25	0	2	-0,50	53	17	48,75	288,050	3	10	10	14	1670
11	322	FATMA NUR BOZ	10A	20	8	18,00	22	7	20,25	12	4	11,00	9	11	6,25	63	30	55,50	286,733	4	11	11	15	1692
12	340	BERAT		22	8	20,00	22	7	20,25	12	12	9,00	10	13	6,75	66	40	56,00	286,068	2	12	12	16	1700
13	337	AYSİMA İLERİ	10B	19	8	17,00	14	12	11,00	15	8	13,00	14	8	12,00	62	36	53,00	284,000	4	13	13	18	1738
14	380	IRMAK GÜL	10C	15	7	13,25	8	7	6,25	20	5	18,75	11	6	9,50	54	25	47,75	282,095	4	14	14	19	1771
15	323	HATİCE ÇELİK	10A	16	11	13,25	21	7	19,25	14	12	11,00	16	9	13,75	67	39	57,25	279,220	5	15	15	20	1831
16	316	RAHİME SİVRİKAYA	10A	18	11	15,25	16	13	12,75	16	7	14,25	11	14	7,50	61	45	49,75	277,890	6	16	16	21	1852
17	356	ALİ ENGİN TÜRKMEN	10B	23	6	21,50	18	8	16,00	9	8	7,00	10	11	7,25	60	33	51,75	274,203	5	17	17	22	1913
18	353	ESİN GÜNDEŞ	10B	16	8	14,00	10	7	8,25	17	7	15,25	10	6	8,50	53	28	46,00	269,978	6	18	18	23	1984
19	310	EMİNE KILIÇ	10A	15	10	12,50	16	11	13,25	14	5	12,75	14	8	12,00	59	34	50,50	268,613	7	19	19	24	2010
20	350	ZEHRA KUMRU	10A	14	5	12,75	17	5	15,75	14	7	12,25	10	1	9,75	55	18	50,50	268,113	8	20	20	25	2019
21	308	ESRA NUR ÇALHAN	10A	18	10	15,50	19	9	16,75	8	9	5,75	20	6	18,50	65	34	56,50	266,198	9	21	21	26	2059
22	404	BEKTAŞ AKTAŞ	10C	20	8	18,00	21	6	19,50	8	7	6,25	8	7	6,25	57	28	50,00	261,235	5	22	22	28	2144
23	387	HİLAL ALAŞ	10A	21	9	18,75	17	8	15,00	7	6	5,50	14	11	11,25	59	34	50,50	260,740	10	23	23	29	2151
24	302	GÜLNUR BİLGİLİ	10A	20	8	18,00	16	10	13,50	9	5	7,75	10	6	8,50	55	29	47,75	260,328	11	24	24	30	2163
25	307	ESMANUR SAĞLAM	10A	15	5	13,75	20	4	19,00	8	7	6,25	17	9	14,75	60	25	53,75	258,848	12	25	25	31	2189
26	334	TUĞBA GÜNEŞ	10B	21	7	19,25	17	10	14,50	7	3	6,25	9	6	7,50	54	26	47,50	258,235	7	26	26	32	2196
27	328	AYŞEGÜL ÖZBEK	10A	20	9	17,75	19	8	17,00	8	6	6,50	10	14	6,50	57	37	47,75	256,578	13	27	27	33	2230
28	360	METE BİB*	10B	15	7	13,25	11	4	10,00	15	4	14,00	6	6	4,50	47	21	41,75	256,478	8	28	28	34	2234
29	336	AZRA YILMAZ	10B	17	2	16,50	18	3	17,25	9	2	8,50	3	2	2,50	47	9	44,75	254,110	9	29	29	35	2299
30	327	KEVSER KILIÇ	10A	17	13	13,75	11	15	7,25	12	11	9,25	19	11	16,25	59	50	46,50	251,718	14	30	30	36	2342
31	402	MUHAMMED HACI	10C	17	9	14,75	15	9	12,75	10	8	8,00	13	8	11,00	55	34	46,50	251,173	6	31	31	37	2353
32	365	SEMRA YLDRM	10C	13	15	9,25	14	14	10,50	14	7	12,25	17	11	14,25	58	47	46,25	250,918	7	32	32	38	2360
33	355	ÖKKEŞ NAR	10B	20	7	18,25	16	14	12,50	9	12	6,00	10	11	7,25	55	44	44,00	248,000	10	33	33	40	2421
34	311	ÜMRAN BOZKRT	10A	17	13	13,75	18	9	15,75	8	6	6,50	13	4	12,00	56	32	48,00	247,788	15	34	34	41	2427
35	342	SARIYE NUR CERE	10A	18	8	16,00	12	10	9,50	11	10	8,50	9	6	7,50	50	34	41,50	245,170	16	35	35	42	2481
36	367	ŞEVVAL KO AN	10C	19	7	17,25	14	9	11,75	9	6	7,50	7	10	4,50	49	32	41,00	244,368	8	36	36	43	2499
37	305	EBRAR	10A	16	8	14,00	17	7	15,25	12	10	9,50	6	15	2,25	51	40	41,00	243,848	17	37	37	44	2516
38	333	AHMET BZDĞN	10B	19	9	16,75	18	9	15,75	9	14	5,50	7	4	6,00	53	36	44,00	243,688	11	38	38	45	2520
39	0	FAHRİYE AKSOY	10B	18	12	15,00	14	8	12,00	7	3	6,25	14	9	11,75	53	32	45,00	243,280	12	39	39	46	2525
40	0	KİFAYET NUR	10C	18	5	16,75	10	7	8,25	11	11	8,25	9	9	6,75	48	32	40,00	242,933	9	40	40	47	2528
41	366	ELİFE ÇOMRUK	10C	23	7	21,25	17	13	13,75	7	19	2,25	10	20	5,00	57	59	42,25	240,055	10	41	41	49	2588
42	407	AKİF ASLAN	10B	13	8	11,00	13	6	11,50	14	6	12,50	4	6	2,50	44	26	37,50	238,770	13	42	42	50	2614
43	372	NİLGÜN KOÇYİĞİT	10C	18	12	15,00	15	4	14,00	7	8	5,00	14	15	10,25	54	39	44,25	238,348	11	43	43	51	2621
44	348	GÜLSÜM NUR ÖZKAN	10B	16	9	13,75	15	9	12,75	8	8	6,00	14	12	11,00	53	38	43,50	236,903	14	44	44	52	2665
45	376	AHSEN KIR	10C	23	7	21,25	16	11	13,25	4	9	1,75	7	11	4,25	50	38	40,50	235,008	12	45	45	53	2718
46	401	HACI DURDU SARI	10C	17	12	14,00	19	9	16,75	8	7	6,25	8	17	3,75	52	45	40,75	233,635	13	46	46	55	2742
47	379	İLKNUZ ZORBA	10C	16	12	13,00	18	11	15,25	8	11	5,25	12	10	9,50	54	44	43,00	232,398	14	47	47	56	2768
48	406	YUSUF BOZDAĞ	10B	19	11	16,25	18	9	15,75	9	11	6,25	3	15	-0,75	49	46	37,50	232,193	15	48	48	57	2770

## OKUL TEST BAZLI NET LİSTESİ (TYT sıralı)

İL		İLÇE		OKUL									SINAV ADI									KATILIMLAR			
																						Okul	İlçe	İl	Genel
KAHRAMANMARAŞ		TÜRKOĞLU		YEDİ GÜZEL ADAM ANADOLU İMAM HATİP LİSESİ									10 SINIF MERCAN DES 01 (ON02-10.04DES01)									85	85	101	5944
Sıra	Ö.No	İsim	Sınıf	TYT Türkçe			TYT Sosyal			TYT Matematik			TYT Fen			Toplam			TYT						
				D	Y	N	D	Y	N	D	Y	N	D	Y	N	D	Y	N	Puan	Sn	Okul	İlçe	İl	Genel	
Genel Ortalama				15,2	9,9	12,70	14,1	9,8	11,67	10,2	8,2	8,14	10,5	9,2	8,15	49,9	37,1	40,66	241,030						
Okul Ortalaması				16,7	8,9	14,48	15,2	8,4	13,06	9,5	7,4	7,62	10,1	8,8	7,93	51,5	33,4	43,09	241,460						
49	0	HATİCE AKKUŞ	10B	19	11	16,25	12	3	11,25	7	5	5,75	7	16	3,00	45	35	36,25	227,360	16	49	49	58	2877	
50	339	YSUMYE	10B	21	9	18,75	18	11	15,25	3	6	1,50	6	12	3,00	48	38	38,50	225,068	17	50	50	59	2925	
51	319	NİSA AKÇAM	10A	17	10	14,50	21	7	19,25	3	10	0,50	11	4	10,00	52	31	44,25	224,355	18	51	51	60	2945	
52	373	EMİNE ERGÜVEN	10C	20	10	17,50	16	11	13,25	5	9	2,75	8	16	4,00	49	46	37,50	223,763	15	52	52	61	2964	
53	120	DÖNE ÇAKIROĞLU	10C	21	7	19,25	13	13	9,75	7	13	3,75	3	7	1,25	44	40	34,00	223,308	16	53	53	62	2975	
54	326	SELBİNAZ GÜNTÜRK	10A	15	13	11,75	18	10	15,50	8	9	5,75	8	12	5,00	49	44	38,00	221,410	19	54	54	63	3023	
55	331	DİLARA KOCA	10A	18	9	15,75	15	11	12,25	6	10	3,50	8	10	5,50	47	40	37,00	220,953	20	55	55	64	3035	
56	329	BAHAR AKGLL	10B	15	9	12,75	17	8	15,00	9	11	6,25	7	21	1,75	48	49	35,75	220,728	18	56	56	65	3040	
57	383	MELİSA KAYADİBİ	10A	13	7	11,25	9	10	6,50	9	7	7,25	11	6	9,50	42	30	34,50	216,365	21	57	57	67	3135	
58	325	ZEHRA TÜRKMEN	10B	14	14	10,50				13	11	10,25	11	9	8,75	38	34	29,50	212,925	19	58	58	69	3212	
59	295	BURCU OKUDUCU	10C	7	7	5,25	11	5	9,75	11	8	9,00	13	8	11,00	42	28	35,00	209,788	17	59	59	71	3291	
60	132	MAHMUT CEREN	10C	15	11	12,25	13	9	10,75	6	9	3,75	11	11	8,25	45	40	35,00	209,628	18	60	60	72	3295	
61	375	EDA ÇUKADAR	10C	11	6	9,50	13	3	12,25	6	3	5,25	9	5	7,75	39	17	34,75	207,830	19	61	61	73	3335	
62	324	PERİHAN BAŞIAÇIK	10B	12	5	10,75	8	10	5,50	8	3	7,25	8	3	7,25	36	21	30,75	207,733	20	62	62	74	3339	
63	370	SÜMEYYE ORÇAN	10C	11	3	10,25	13	3	12,25	5	5	3,75	12	10	9,50	41	21	35,75	206,855	20	63	63	75	3353	
64	306	SİMAY ORÇAN	10A	15	10	12,50				5	4	4,00	19	8	17,00	39	22	33,50	205,995	22	64	64	76	3372	
65	369	AYŞE Lİ MON	10C	11	10	8,50	12	12	9,00	10	5	8,75	4	2	3,50	37	29	29,75	205,983	21	65	65	77	3373	
66	345	SAADET ORÇAN	10B	16	9	13,75	12	3	11,25	3	5	1,75	8	7	6,25	39	24	33,00	203,053	21	66	66	78	3453	
67	405	İL *S YAVUZ	10C	15	15	11,25	20	10	17,50	6	17	1,75	7	18	2,50	48	60	33,00	198,590	22	67	67	80	3551	
68	400	MERVE GÖK	10C	13	13	9,75	16	7	14,25	5	8	3,00	7	9	4,75	41	37	31,75	195,995	23	68	68	81	3615	
69	315	ÜMMÜ TAŞDEMİR	10A	15	15	11,25	19	9	16,75	2	6	0,50	7	8	5,00	43	38	33,50	195,573	23	69	69	82	3626	
70	346	ZÜBEYDE ÖZBEK	10B	15	6	13,50	8	7	6,25	5	12	2,00	9	9	6,75	37	34	28,50	193,533	22	70	70	83	3687	
71	0	HİERA	10B	9	9	6,75	6	4	5,00	11	6	9,50	3	3	2,25	29	22	23,50	191,390	23	71	71	84	3750	
72	335	SEVDE	10B	15	9	12,75	12	6	10,50	2	0	2,00				29	15	25,25	186,308	24	72	72	86	3873	
73	359	BERAT CAN CEVİZ	10B	14	9	11,75	11	5	9,75	3	3	2,25	3	4	2,00	31	21	25,75	185,650	25	73	73	87	3889	
74	0	BİLAL CR ŞAHİN	10C	12	12	9,00	20	8	18,00				5	9	2,75	37	29	29,75	181,873	24	74	74	88	3968	
75	377	DUYGU YAKAR	10C	17	13	13,75	16	14	12,50	3	18	-1,50	5	18	0,50	41	63	25,25	178,168	25	75	75	89	4048	
76	389	NİHAL TAŞDEMİR	10C	13	10	10,50	8	10	5,50	4	7	2,25	8	12	5,00	33	39	23,25	177,143	26	76	76	90	4072	
77	351	VİLDOŞ	10B	10	13	6,75	14	9	11,75	2	0	2,00	6	4	5,00	32	26	25,50	173,473	26	77	77	92	4170	
78	368	CEVAHİR GÜNTÜRK	10A	9	13	5,75	12	10	9,50	2	5	0,75	7	5	5,75	30	33	21,75	159,623	24	78	78	94	4488	
79	0	CNM MUHARREM HOC. MZ		9	9	6,75	10	12	7,00	0	2	-0,50	3	3	2,25	22	26	15,50	145,370	1	79	79	95	4816	
80	330	SILA YAKAR	10A												0	0	0,00								
81	125	MEDİNE ÇOMRUK	10A												0	0	0,00								
82	318	FATMA NUR KALLI	10A												0	0	0,00								
83	320	MEDİNE ŞANLI	10A												0	0	0,00								
84	0														0	0	0,00								
85	0														0	0	0,00								

TESTLERİ NET ORTALAMALARINA GÖRE KIYASLAMA

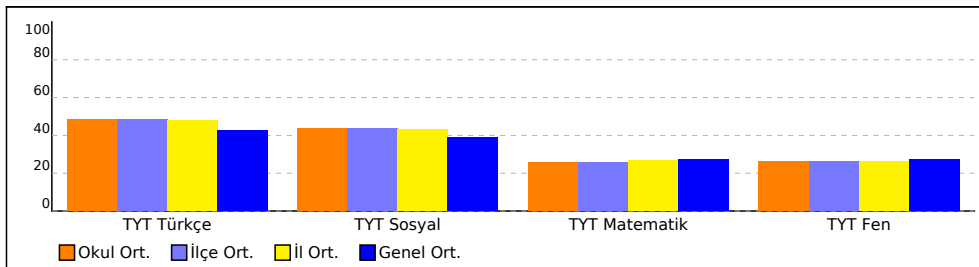

PUAN ORT. GÖRE KIYAS

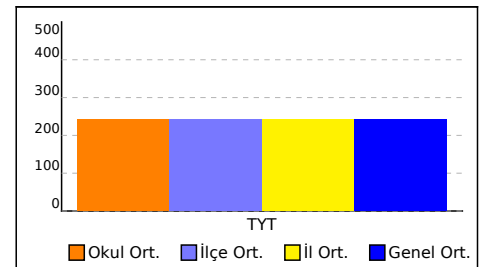

## OKUL TEST BAZLI NET LİSTESİ (TYT sıralı)

KATILIMLAR																									
İL		İLÇE		OKUL						SINAV ADI				Okul	İlçe	İl	Genel								
KAHRAMANMARAŞ		TÜRKOĞLU		YEDİ GÜZEL ADAM ANADOLU İMAM HATİP LİSESİ						10 SINIF MERCAN DES 01 (ON02-10.04DES01)				85	85	101	5944								
Sıra	Ö.No	İsim	Sınıf	TYT Türkçe			TYT Sosyal			TYT Matematik			TYT Fen			Toplam			TYT						
				D	Y	N	D	Y	N	D	Y	N	D	Y	N	D	Y	N	Puan	Sn	Okul	İlçe	İl	Genel	
Genel Ortalama				15,2	9,9	12,70	14,1	9,8	11,67	10,2	8,2	8,14	10,5	9,2	8,15	49,9	37,1	40,66	241,030						
Okul Ortalaması				16,7	8,9	14,48	15,2	8,4	13,06	9,5	7,4	7,62	10,1	8,8	7,93	51,5	33,4	43,09	241,460						

NET ORTALAMASINA GÖRE ŞUBE KARŞILAŞTIRMA

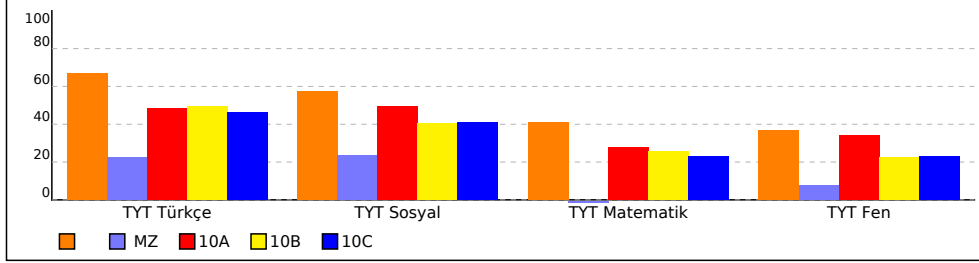

PUANA GÖRE ŞUBE KIYAS

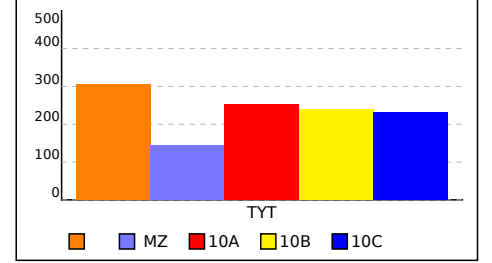

## SINIFI TEST BAZLI NET LİSTESİ (TYT sıralı)

İL		İLÇE		OKUL									SINAV ADI									KATILIMLAR			
																						Okul	İlçe	İl	Genel
KAHRAMANMARAŞ		TÜRKOĞLU		YEDİ GÜZEL ADAM ANADOLU İMAM HATİP LİSESİ									10 SINIF MERCAN DES 01 (ON02-10.04DES01)									85	85	101	5944
Sıra	Ö.No	İsim	Sınıf	TYT Türkçe			TYT Sosyal			TYT Matematik			TYT Fen			Toplam			TYT						
				D	Y	N	D	Y	N	D	Y	N	D	Y	N	D	Y	N	Puan	Sn	Okul	İlçe	İl	Genel	
Genel Ortalama				15,2	9,9	12,70	14,1	9,8	11,67	10,2	8,2	8,14	10,5	9,2	8,15	49,9	37,1	40,66	241,030						
Okul Ortalaması				16,7	8,9	14,48	15,2	8,4	13,06	9,5	7,4	7,62	10,1	8,8	7,93	51,5	33,4	43,09	241,460						
SINIF:																									
1	321	FATMANUR GÖZEL		22	7	20,25	17	11	14,25	17	6	15,50	17	7	15,25	73	31	65,25	323,550	1	3	3	4	1102	
2	340	BERAT		22	8	20,00	22	7	20,25	12	12	9,00	10	13	6,75	66	40	56,00	286,068	2	12	12	16	1700	
3	0															0	0	0,00							
4	0															0	0	0,00							

TESTLERİ NET ORTALAMALARINA GÖRE KIYASLAMA

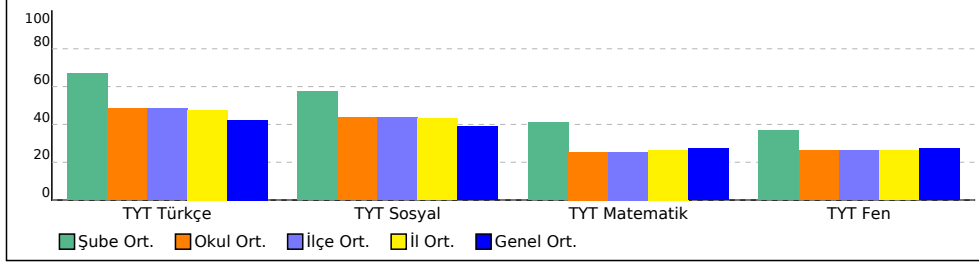

PUAN ORT. GÖRE KIYAS

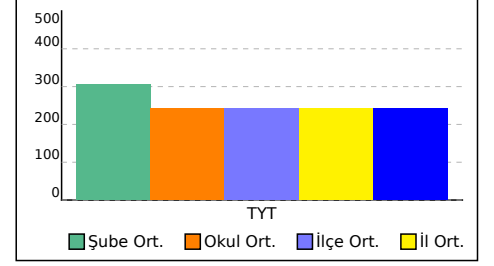

## MZ SINIFI TEST BAZLI NET LİSTESİ (TYT sıralı)

İL		İLÇE		OKUL						SINAV ADI									KATILIMLAR					
																			Okul	İlçe	İl	Genel		
KAHRAMANMARAŞ		TÜRKOĞLU		YEDİ GÜZEL ADAM ANADOLU İMAM HATİP LİSESİ						10 SINIF MERCAN DES 01 (ON02-10.04DES01)									85	85	101	5944		
Sıra	Ö.No	İsim	Sınıf	TYT Türkçe			TYT Sosyal			TYT Matematik			TYT Fen			Toplam			TYT					
				D	Y	N	D	Y	N	D	Y	N	D	Y	N	D	Y	N	Puan	Sn	Okul	İlçe	İl	Genel
Genel Ortalama				15,2	9,9	12,70	14,1	9,8	11,67	10,2	8,2	8,14	10,5	9,2	8,15	49,9	37,1	40,66	241,030					
Okul Ortalaması				16,7	8,9	14,48	15,2	8,4	13,06	9,5	7,4	7,62	10,1	8,8	7,93	51,5	33,4	43,09	241,460					
SINIF: MZ																								
1	0	CNM MUHARREM HOC/	MZ	9	9	6,75	10	12	7,00	0	2	-0,50	3	3	2,25	22	26	15,50	145,370	1	79	79	95	4816

TESTLERİ NET ORTALAMALARINA GÖRE KIYASLAMA

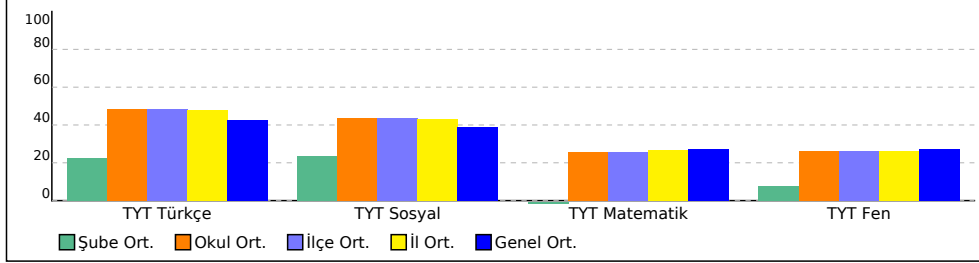

PUAN ORT. GÖRE KIYAS

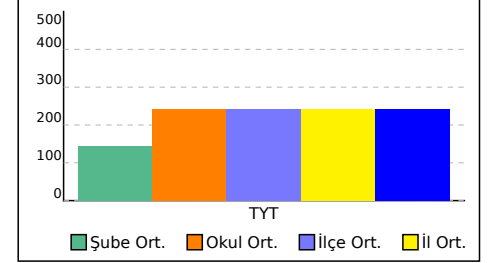

# 10A SINIFI TEST BAZLI NET LİSTESİ (TYT sıralı)

															KATILIMLAR									
İL		İLÇE		OKUL						SINAV ADI						Okul	İlçe	İl	Genel					
KAHRAMANMARAŞ		TÜRKOĞLU		YEDİ GÜZEL ADAM ANADOLU İMAM HATİP LİSESİ						10 SINIF MERCAN DES 01 (ON02-10.04DES01)						85	85	101	5944					
Sıra	Ö.No	İsim	Sınıf	TYT Türkçe			TYT Sosyal			TYT Matematik			TYT Fen			Toplam			TYT					
				D	Y	N	D	Y	N	D	Y	N	D	Y	N	D	Y	N	Puan	Sn	Okul	İlçe	İl	Genel
Genel Ortalama				15,2	9,9	12,70	14,1	9,8	11,67	10,2	8,2	8,14	10,5	9,2	8,15	49,9	37,1	40,66	241,030					
Okul Ortalaması				16,7	8,9	14,48	15,2	8,4	13,06	9,5	7,4	7,62	10,1	8,8	7,93	51,5	33,4	43,09	241,460					
SINIF: 10A																								
1	304	İLAYDA ÇINAR	10A	21	6	19,50	20	4	19,00	16	3	15,25	20	5	18,75	77	18	72,50	336,125	1	1	1	2	935
2	393	SARIYE ORÇAN	10A	19	11	16,25	16	9	13,75	21	5	19,75	13	16	9,00	69	41	58,75	314,830	2	6	6	7	1222
3	307	SALIHA TEMİZ	10A	18	8	16,00	20	6	18,50	16	6	14,50	15	6	13,50	69	26	62,50	306,310	3	7	7	9	1374
4	322	FATMA NUR BOZ	10A	20	8	18,00	22	7	20,25	12	4	11,00	9	11	6,25	63	30	55,50	286,733	4	11	11	15	1692
5	323	HATİCE ÇELİK	10A	16	11	13,25	21	7	19,25	14	12	11,00	16	9	13,75	67	39	57,25	279,220	5	15	15	20	1831
6	316	RAHİME SİVRİKAYA	10A	18	11	15,25	16	13	12,75	16	7	14,25	11	14	7,50	61	45	49,75	277,890	6	16	16	21	1852
7	310	EMİNE KILIÇ	10A	15	10	12,50	16	11	13,25	14	5	12,75	14	8	12,00	59	34	50,50	268,613	7	19	19	24	2010
8	350	ZEHRA KUMRU	10A	14	5	12,75	17	5	15,75	14	7	12,25	10	1	9,75	55	18	50,50	268,113	8	20	20	25	2019
9	308	ESRA NUR ÇALHAN	10A	18	10	15,50	19	9	16,75	8	9	5,75	20	6	18,50	65	34	56,50	266,198	9	21	21	26	2059
10	387	HİLAL ALAŞ	10A	21	9	18,75	17	8	15,00	7	6	5,50	14	11	11,25	59	34	50,50	260,740	10	23	23	29	2151
11	302	GÜLNUR BİLGİLİ	10A	20	8	18,00	16	10	13,50	9	5	7,75	10	6	8,50	55	29	47,75	260,328	11	24	24	30	2163
12	307	ESMANUR SAĞLAM	10A	15	5	13,75	20	4	19,00	8	7	6,25	17	9	14,75	60	25	53,75	258,848	12	25	25	31	2189
13	328	AYŞEGÜL ÖZBEK	10A	20	9	17,75	19	8	17,00	8	6	6,50	10	14	6,50	57	37	47,75	256,578	13	27	27	33	2230
14	327	KEVSER KILIÇ	10A	17	13	13,75	11	15	7,25	12	11	9,25	19	11	16,25	59	50	46,50	251,718	14	30	30	36	2342
15	311	ÜMRAN BOZKRT	10A	17	13	13,75	18	9	15,75	8	6	6,50	13	4	12,00	56	32	48,00	247,788	15	34	34	41	2427
16	342	SARIYE NUR CERE	10A	18	8	16,00	12	10	9,50	11	10	8,50	9	6	7,50	50	34	41,50	245,170	16	35	35	42	2481
17	305	EBRAR	10A	16	8	14,00	17	7	15,25	12	10	9,50	6	15	2,25	51	40	41,00	243,848	17	37	37	44	2516
18	319	NİSA AKÇAM	10A	17	10	14,50	21	7	19,25	3	10	0,50	11	4	10,00	52	31	44,25	224,355	18	51	51	60	2945
19	326	SELBİNAZ GÜNTÜRK	10A	15	13	11,75	18	10	15,50	8	9	5,75	8	12	5,00	49	44	38,00	221,410	19	54	54	63	3023
20	331	DİLARA KOCA	10A	18	9	15,75	15	11	12,25	6	10	3,50	8	10	5,50	47	40	37,00	220,953	20	55	55	64	3035
21	383	MELİSA KAYADİBİ	10A	13	7	11,25	9	10	6,50	9	7	7,25	11	6	9,50	42	30	34,50	216,365	21	57	57	67	3135
22	306	SİMAY ORÇAN	10A	15	10	12,50				5	4	4,00	19	8	17,00	39	22	33,50	205,995	22	64	64	76	3372
23	315	ÜMMÜ TAŞDEMİR	10A	15	15	11,25	19	9	16,75	2	6	0,50	7	8	5,00	43	38	33,50	195,573	23	69	69	82	3626
24	368	CEVAHİR GÜNTÜRK	10A	9	13	5,75	12	10	9,50	2	5	0,75	7	5	5,75	30	33	21,75	159,623	24	78	78	94	4488
25	330	SILA YAKAR	10A												0	0	0,00							
26	125	MEDİNE ÇOMRUK	10A												0	0	0,00							
27	318	FATMA NUR KALLI	10A												0	0	0,00							
28	320	MEDİNE ŞANLI	10A												0	0	0,00							

TESTLERİ NET ORTALAMALARINA GÖRE KIYASLAMA

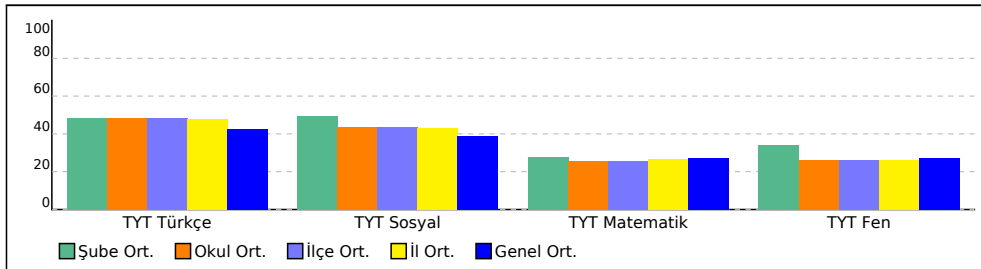

PUAN ORT. GÖRE KIYAS

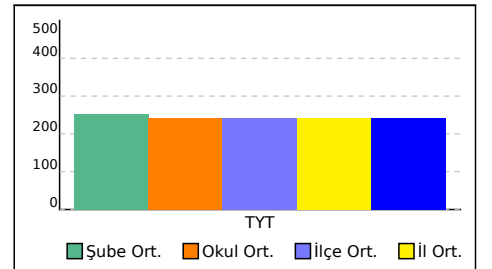

# 10B SINIFI TEST BAZLI NET LİSTESİ (TYT sıralı)

İL		İLÇE		OKUL									SINAV ADI									KATILIMLAR					
KAHRAMANMARAŞ		TÜRKOĞLU		YEDİ GÜZEL ADAM ANADOLU İMAM HATİP LİSESİ									10 SINIF MERCAN DES 01 (ON02-10.04DES01)									Okul	İlçe	İl	Genel		
Sıra	Ö.No	İsim		Sınıf	TYT Türkçe			TYT Sosyal			TYT Matematik			TYT Fen			Toplam			TYT							
					D	Y	N	D	Y	N	D	Y	N	D	Y	N	D	Y	N	Puan	Sn	Okul	İlçe	İl	Genel		
Genel Ortalama					15,2	9,9	12,70	14,1	9,8	11,67	10,2	8,2	8,14	10,5	9,2	8,15	49,9	37,1	40,66	241,030							
Okul Ortalaması					16,7	8,9	14,48	15,2	8,4	13,06	9,5	7,4	7,62	10,1	8,8	7,93	51,5	33,4	43,09	241,460							
SINIF: 10B																											
1	347	ELİF AKGÜL		10B	23	5	21,75	19	5	17,75	13	4	12,00	21	2	20,50	76	16	72,00	329,988	1	2	2	3	1022		
2	357	METİN GÜNEL		10B	23	3	22,25	20	7	18,25	15	7	13,25	14	7	12,25	72	24	66,00	323,363	2	4	4	5	1106		
3	344	SEBİHA GÜL ARDIÇ		10B	18	9	15,75	11	7	9,25	19	8	17,00	10	4	9,00	58	28	51,00	289,263	3	9	9	13	1637		
4	337	AYSİMA İLERİ		10B	19	8	17,00	14	12	11,00	15	8	13,00	14	8	12,00	62	36	53,00	284,000	4	13	13	18	1738		
5	356	ALİ ENGİN TÜRKMEN		10B	23	6	21,50	18	8	16,00	9	8	7,00	10	11	7,25	60	33	51,75	274,203	5	17	17	22	1913		
6	353	ESİN GÜNDEŞ		10B	16	8	14,00	10	7	8,25	17	7	15,25	10	6	8,50	53	28	46,00	269,978	6	18	18	23	1984		
7	334	TUĞBA GÜNEŞ		10B	21	7	19,25	17	10	14,50	7	3	6,25	9	6	7,50	54	26	47,50	258,235	7	26	26	32	2196		
8	360	METE BİB*		10B	15	7	13,25	11	4	10,00	15	4	14,00	6	6	4,50	47	21	41,75	256,478	8	28	28	34	2234		
9	336	AZRA YILMAZ		10B	17	2	16,50	18	3	17,25	9	2	8,50	3	2	2,50	47	9	44,75	254,110	9	29	29	35	2299		
10	355	ÖKKEŞ NAR		10B	20	7	18,25	16	14	12,50	9	12	6,00	10	11	7,25	55	44	44,00	248,000	10	33	33	40	2421		
11	333	AHMET BZDĞN		10B	19	9	16,75	18	9	15,75	9	14	5,50	7	4	6,00	53	36	44,00	243,688	11	38	38	45	2520		
12	0	FAHRİYE AKSOY		10B	18	12	15,00	14	8	12,00	7	3	6,25	14	9	11,75	53	32	45,00	243,280	12	39	39	46	2525		
13	407	AKİF ASLAN		10B	13	8	11,00	13	6	11,50	14	6	12,50	4	6	2,50	44	26	37,50	238,770	13	42	42	50	2614		
14	348	GÜLSÜM NUR ÖZKAN		10B	16	9	13,75	15	9	12,75	8	8	6,00	14	12	11,00	53	38	43,50	236,903	14	44	44	52	2665		
15	406	YUSUF BOZDAĞ		10B	19	11	16,25	18	9	15,75	9	11	6,25	3	15	-0,75	49	46	37,50	232,193	15	48	48	57	2770		
16	0	HATİCE AKKUŞ		10B	19	11	16,25	12	3	11,25	7	5	5,75	7	16	3,00	45	35	36,25	227,360	16	49	49	58	2877		
17	339	YSUMYE		10B	21	9	18,75	18	11	15,25	3	6	1,50	6	12	3,00	48	38	38,50	225,068	17	50	50	59	2925		
18	329	BAHAR AKGLL		10B	15	9	12,75	17	8	15,00	9	11	6,25	7	21	1,75	48	49	35,75	220,728	18	56	56	65	3040		
19	325	ZEHRİA TÜRKMEN		10B	14	14	10,50				13	11	10,25	11	9	8,75	38	34	29,50	212,925	19	58	58	69	3212		
20	324	PERİHAN BAŞIAÇIK		10B	12	5	10,75	8	10	5,50	8	3	7,25	8	3	7,25	36	21	30,75	207,733	20	62	62	74	3339		
21	345	SAADET ORÇAN		10B	16	9	13,75	12	3	11,25	3	5	1,75	8	7	6,25	39	24	33,00	203,053	21	66	66	78	3453		
22	346	ZÜBEYDE ÖZBEK		10B	15	6	13,50	8	7	6,25	5	12	2,00	9	9	6,75	37	34	28,50	193,533	22	70	70	83	3687		
23	0	HİERA		10B	9	9	6,75	6	4	5,00	11	6	9,50	3	3	2,25	29	22	23,50	191,390	23	71	71	84	3750		
24	335	SEVDE		10B	15	9	12,75	12	6	10,50	2	0	2,00				29	15	25,25	186,308	24	72	72	86	3873		
25	359	BERAT CAN CEVİZ		10B	14	9	11,75	11	5	9,75	3	3	2,25	3	4	2,00	31	21	25,75	185,650	25	73	73	87	3889		
26	351	VİLDOŞ		10B	10	13	6,75	14	9	11,75	2	0	2,00	6	4	5,00	32	26	25,50	173,473	26	77	77	92	4170		

TESTLERİ NET ORTALAMALARINA GÖRE KIYASLAMA

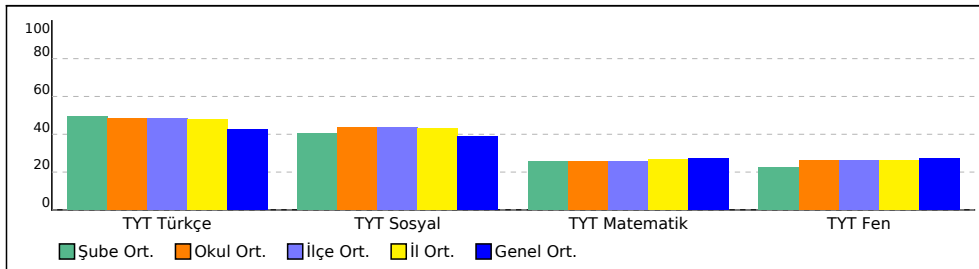

PUAN ORT. GÖRE KIYAS

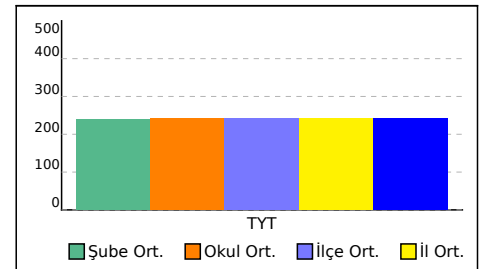

# 10C SINIFI TEST BAZLI NET LİSTESİ (TYT sıralı)

															KATILIMLAR									
İL		İLÇE		OKUL					SINAV ADI				Okul	İlçe	İl	Genel								
KAHRAMANMARAŞ		TÜRKOĞLU		YEDİ GÜZEL ADAM ANADOLU İMAM HATİP LİSESİ					10 SINIF MERCAN DES 01 (ON02-10.04DES01)				85	85	101	5944								
Sıra	Ö.No	İsim	Sınıf	TYT Türkçe			TYT Sosyal			TYT Matematik			TYT Fen			Toplam			TYT					
				D	Y	N	D	Y	N	D	Y	N	D	Y	N	D	Y	N	Puan	Sn	Okul	İlçe	İl	Genel
Genel Ortalama				15,2	9,9	12,70	14,1	9,8	11,67	10,2	8,2	8,14	10,5	9,2	8,15	49,9	37,1	40,66	241,030					
Okul Ortalaması				16,7	8,9	14,48	15,2	8,4	13,06	9,5	7,4	7,62	10,1	8,8	7,93	51,5	33,4	43,09	241,460					
SINIF: 10C																								
1	374	ÜMMÜGÜLSÜM KIRAZ	10C	15	7	13,25	15	11	12,25	20	2	19,50	20	3	19,25	70	23	64,25	317,720	1	5	5	6	1184
2	382	NESİBE CEY AN	10C	18	8	16,00	9	10	6,50	19	7	17,25	18	6	16,50	64	31	56,25	300,313	2	8	8	10	1455
3	378	FEYZAY AVUZ	10C	24	3	23,25	15	5	13,75	14	7	12,25	0	2	-0,50	53	17	48,75	288,050	3	10	10	14	1670
4	380	IRMAK GÜL	10C	15	7	13,25	8	7	6,25	20	5	18,75	11	6	9,50	54	25	47,75	282,095	4	14	14	19	1771
5	404	BEKTAŞ AKTAŞ	10C	20	8	18,00	21	6	19,50	8	7	6,25	8	7	6,25	57	28	50,00	261,235	5	22	22	28	2144
6	402	MUHAMMED HACI	10C	17	9	14,75	15	9	12,75	10	8	8,00	13	8	11,00	55	34	46,50	251,173	6	31	31	37	2353
7	365	SEMRA YLDRM	10C	13	15	9,25	14	14	10,50	14	7	12,25	17	11	14,25	58	47	46,25	250,918	7	32	32	38	2360
8	367	ŞEVAL KO AN	10C	19	7	17,25	14	9	11,75	9	6	7,50	7	10	4,50	49	32	41,00	244,368	8	36	36	43	2499
9	0	KİFAYET NUR	10C	18	5	16,75	10	7	8,25	11	11	8,25	9	9	6,75	48	32	40,00	242,933	9	40	40	47	2528
10	366	ELİFE ÇOMRUK	10C	23	7	21,25	17	13	13,75	7	19	2,25	10	20	5,00	57	59	42,25	240,055	10	41	41	49	2588
11	372	NİLGÜN KOÇYİĞİT	10C	18	12	15,00	15	4	14,00	7	8	5,00	14	15	10,25	54	39	44,25	238,348	11	43	43	51	2621
12	376	AHSEN KIR	10C	23	7	21,25	16	11	13,25	4	9	1,75	7	11	4,25	50	38	40,50	235,008	12	45	45	53	2718
13	401	HACI DURDU SARI	10C	17	12	14,00	19	9	16,75	8	7	6,25	8	17	3,75	52	45	40,75	233,635	13	46	46	55	2742
14	379	İLKUR ZORBA	10C	16	12	13,00	18	11	15,25	8	11	5,25	12	10	9,50	54	44	43,00	232,398	14	47	47	56	2768
15	373	EMİNE ERGÜVEN	10C	20	10	17,50	16	11	13,25	5	9	2,75	8	16	4,00	49	46	37,50	223,763	15	52	52	61	2964
16	120	DÖNE ÇAKIROĞLU	10C	21	7	19,25	13	13	9,75	7	13	3,75	3	7	1,25	44	40	34,00	223,308	16	53	53	62	2975
17	295	BURCU OKUDUCU	10C	7	7	5,25	11	5	9,75	11	8	9,00	13	8	11,00	42	28	35,00	209,788	17	59	59	71	3291
18	132	MAHMUT CEREN	10C	15	11	12,25	13	9	10,75	6	9	3,75	11	11	8,25	45	40	35,00	209,628	18	60	60	72	3295
19	375	EDA ÇUKADAR	10C	11	6	9,50	13	3	12,25	6	3	5,25	9	5	7,75	39	17	34,75	207,830	19	61	61	73	3335
20	370	SÜMEYYE ORÇAN	10C	11	3	10,25	13	3	12,25	5	5	3,75	12	10	9,50	41	21	35,75	206,855	20	63	63	75	3353
21	369	AYŞE Lİ MON	10C	11	10	8,50	12	12	9,00	10	5	8,75	4	2	3,50	37	29	29,75	205,983	21	65	65	77	3373
22	405	İL *S YAVUZ	10C	15	15	11,25	20	10	17,50	6	17	1,75	7	18	2,50	48	60	33,00	198,590	22	67	67	80	3551
23	400	MERVE GÖK	10C	13	13	9,75	16	7	14,25	5	8	3,00	7	9	4,75	41	37	31,75	195,995	23	68	68	81	3615
24	0	BİLAL CR ŞAHİN	10C	12	12	9,00	20	8	18,00				5	9	2,75	37	29	29,75	181,873	24	74	74	88	3968
25	377	DUYGU YAKAR	10C	17	13	13,75	16	14	12,50	3	18	-1,50	5	18	0,50	41	63	25,25	178,168	25	75	75	89	4048
26	389	NİHAL TAŞDEMİR	10C	13	10	10,50	8	10	5,50	4	7	2,25	8	12	5,00	33	39	23,25	177,143	26	76	76	90	4072

TESTLERİ NET ORTALAMALARINA GÖRE KIYASLAMA

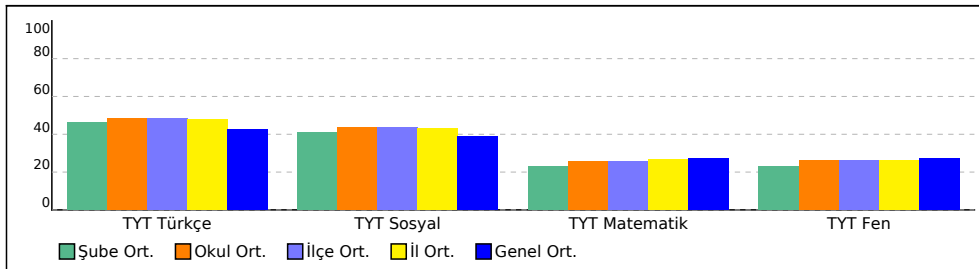

PUAN ORT. GÖRE KIYAS

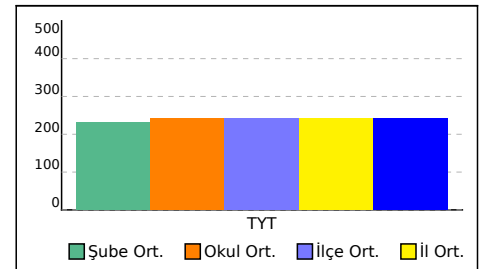



**SINAV SONUÇ BELGESİ****10 SINIF MERCAN DES 01 (ON02-10.04DES01)**

KAHRAMANMARAŞ / TÜRKÖĞLU / YEDİ GÜZEL ADAM ANADOLU İMAM HATİP LİSESİ

Öğrenci	Numara	Sınıf
	0	

Puan Türü	Puan	Genel Ort.	Dereceler				
			Snf	Kurum	İlçe	İl	Genel

Netler çok düşük olduğu için herhangi bir puan hesaplanmamıştır.

Katılımlar: 4 85 85 101 5944

Ders	Soru	Doğru	Yanlış	Net	Başarı %	Sınıf Ort.	Kurum Ort.	Genel Ort.
Toplam:	120	0	0	0,00	0	▼30,31	▼39,57	▼39,95

Soru No	
---------	--

**SINAV SONUÇ BELGESİ****10 SINIF MERCAN DES 01 (ON02-10.04DES01)**

KAHRAMANMARAŞ / TÜRKÖĞLU / YEDİ GÜZEL ADAM ANADOLU İMAM HATİP LİSESİ

Öğrenci	Numara	Sınıf
	0	

Puan Türü	Puan	Genel Ort.	Dereceler				
			Snf	Kurum	İlçe	İl	Genel
Netler çok düşük olduğu için herhangi bir puan hesaplanmamıştır.							

Katılımlar: 4 85 85 101 5944

Ders	Soru	Doğru	Yanlış	Net	Başarı %	Sınıf Ort.	Kurum Ort.	Genel Ort.
Toplam:	120	0	0	0,00	0	▼30,31	▼39,57	▼39,95
Soru No								

SINAV SONUÇ BELGESİ							
KAHRAMANMARAŞ / TÜRKÖĞLU / YEDİ GÜZEL ADAM ANADOLU İMAN							
Öğrenci		Numara		Sınıf			
BERAT		340					
Puan Türü	Puan	Genel Ort.	Dereceler				
			Snf	Kurum	İlçe	İl	Genel
TYT	▲ 286,068	241,030	2	12	12	16	1700
	Puanı Hesaplanan:		79	79	95	5633	
Katılımlar:			4	85	85	101	5944

Ders	Soru	Doğru	Yanlış	Net	Başarı %	Sınıf Ort.	Kurum Ort.	Genel Ort.
Edebiyat	30	22	8	20,00	67	▼ 20,12	▲ 14,48	▲ 12,70
Tarih-1	11	9	2	8,50	77	▲ 6,75	▲ 5,19	▲ 4,43
Coğrafya-1	10	4	5	2,75	28	▲ 2,12	▲ 2,41	◆ 2,75
Felsefe	5	5	0	5,00	100	▲ 4,38	▲ 3,15	▲ 2,46
Din Kül. ve Ahl. Bil.	4	4	0	4,00	100	◆ 4,00	▲ 2,32	▲ 2,02
TYT Sosyal	30	22	7	20,25	68	▲ 17,25	▲ 13,06	▲ 11,67
Matematik-1	30	12	12	9,00	30	▼ 12,25	▲ 7,62	▲ 8,14
Fizik	10	1	6	-0,50	-5	▼ 2,38	▼ 2,06	▼ 2,53
Kimya	10	5	3	4,25	43	▲ 3,38	▲ 2,17	▲ 2,32
Biyoloji	10	4	4	3,00	30	▼ 5,25	▼ 3,70	▼ 3,29
TYT Fen	30	10	13	6,75	23	▼ 11,00	▼ 7,93	▼ 8,15
<b>Toplam:</b>	<b>120</b>	<b>66</b>	<b>40</b>	<b>56,00</b>	<b>47</b>	<b>▲ 30,31</b>	<b>▲ 39,57</b>	<b>▲ 39,95</b>

Soru No	123456789012345678901234567890
TYT Türkçe	EDDeACEDAAcCdcACAdCEcdBECbDBDB
Cevap Anahtarı	A EDDCACEAAECBAACABCEBECECDBDB
TYT Sosyal	ABdCACBEDDdbdAdDAD bbbCAEDBCDBE
Cevap Anahtarı	A ABECACBEDDEBABBADACCECAEDBCDBE
TYT Matematik	AEdaaaA eBbEaA DaBaAacbcCE
Cevap Anahtarı	A AEDBBDACBCBCEDAE CDCBBADA EACEE
TYT Fen	decC a bdBdbCA Eb e b BeeAAE
Cevap Anahtarı	A EBACBDCEDABADBCAECECDABCEBCDAAE

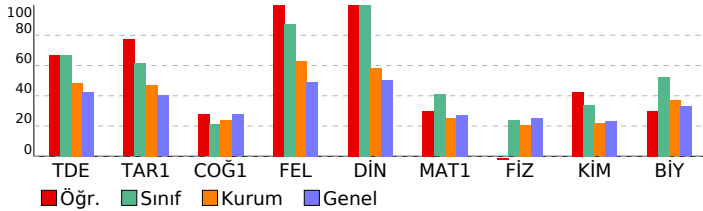

10 SINIF MERCAN DES 01 (ON02-10.04DES01)			
HATİP LİSESİ		DERSLERE GÖRE BAŞARI ANALİZİ	
	S	D	Y B%
<b>TYT Türkçe</b>	<b>30</b>	<b>22</b>	<b>8 73</b>
<b>Edebiyat</b>	<b>30</b>	<b>22</b>	<b>8 73</b>
Edebiyatın tarihe ilişkisini belirler.	3	2	1 67
Edebiyatın dinle ilişkisini belirler.	2	2	0 100
Türk edebiyatını dönemlere ayırır.	3	3	0 100
Türkçenin tarihi gelişimini inceler.	8	6	2 75
Türk edebiyatının dönemlere ayrılmasındaki ölçütleri belirler.	1	0	1 0
Yazım kurallarına uyar.	3	1	2 33
Noktalama işaretlerini yerinde kullanır.	2	1	1 50
Hikâyeyi tanımlar ve hikâyenin unsurlarını belirler.	1	1	0 100
"Dede Korkut Hikâyeleri"ni inceler ve genel özelliklerini kavrar.	3	3	0 100
Halk hikâyesini tanımlar ve genel özelliklerini kavrar.	2	2	0 100
"Dede Korkut Hikâyeleri"ni inceler ve genel özelliklerini kavrar. Halk hikâyesini tanımlar ve genel özelliklerini kavrar.	1	0	1 0
Edebiyatın dinle ilişkisini belirler. Hikâyeyi tanımlar ve hikâyenin unsurlarını belirler.	1	1	0 100
<b>TYT Sosyal</b>	<b>30</b>	<b>22</b>	<b>7 73</b>
<b>Tarih-1</b>	<b>11</b>	<b>9</b>	<b>2 82</b>
Türklerin Anadolu'ya yerleşmeye başlaması ile Türkiye Selçuklu Devleti'nin yıkılışı arasındaki süreçte meydana gelen olayları açıklar.	2	2	0 100
Anadolu'daki ilk Türk siyasi teşekküllerinin birbirleriyle ve çevre devletlerle olan ilişkilerini uzlaşma ve çatışma bağlamında açıklar.	2	1	1 50
Anadolu'ya yapılan Türk göçlerinin sosyokültürel etkilerini analiz eder.	2	2	0 100
Türklerin Anadolu'da devletleşme sürecini etkileyen faktörleri açıklar.	2	2	0 100
İslam dünyasının korunması bağlamında Türkiye Selçuklu Devleti ve Eyyubi Devleti'nin Haçlılarla yaptıkları mücadeleyi açıklar.	3	2	1 67
<b>Coğrafya-1</b>	<b>10</b>	<b>4</b>	<b>5 40</b>
Dünya'nın tektonik oluşumunu açıklar.	2	0	2 0
Jeolojik zamanların özelliklerini tektonik olaylarla ilişkilendirerek açıklar.	3	2	0 67
İç kuvvetleri; yer şekillerinin oluşum sürecine etkileri açısından açıklar.	5	2	2 40
<b>Felsefe</b>	<b>5</b>	<b>5</b>	<b>0 100</b>
Felsefenin anlamını açıklar.	3	3	0 100
Felsefi düşüncenin özelliklerini açıklar.	2	2	0 100
<b>Din Kül. ve Ahl. Bil.</b>	<b>4</b>	<b>4</b>	<b>0 100</b>
Allah'ın varlığı ve birliği konusunda akli ve nakli delilleri analiz eder.	3	3	0 100
Allah inancının insan hayatındaki yeri ve önemini yorumlar.	1	1	0 100
<b>TYT Matematik</b>	<b>30</b>	<b>12</b>	<b>12 40</b>
<b>Matematik-1</b>	<b>30</b>	<b>12</b>	<b>12 40</b>
Olayların gerçekleşme sayısını toplama ve çarpma yöntemlerini kullanarak hesaplar.	10	3	4 30
n çeşit nesne ile oluşturulabilecek r li dizilişlerin (permütasyonların) kaç farklı şekilde yapılabileceğini hesaplar.	6	4	2 67
n çeşit nesne ile oluşturulabilecek r li dizilişlerin (permütasyonların) kaç farklı şekilde yapılabileceğini hesaplar. n elemanlı bir kümenin r tane elemanının kaç farklı şekilde seçilebileceğini hesaplar.	2	0	1 0
Sınırlı sayıda tekrarlayan nesnelerin dizilişlerini (permütasyonlarını) açıklayarak problemler çözer.	1	0	0 0
n elemanlı bir kümenin r tane elemanının kaç farklı şekilde seçilebileceğini hesaplar.	7	4	3 57
Binom açılımını yapar.	4	1	2 25
<b>TYT Fen</b>	<b>30</b>	<b>10</b>	<b>13 33</b>
<b>Fizik</b>	<b>10</b>	<b>1</b>	<b>6 10</b>
Elektrik akımı, direnç ve potansiyel farkı kavramlarını açıklar.	3	0	3 0
Kabir iletkenin direncinin bağlı olduğu değişkenleri analiz eder.	2	1	0 50
Elektrik akımı, direnç ve potansiyel farkı arasındaki ilişkiyi analiz eder.	3	0	1 0
Üreteçlerin seri ve paralel bağlanma gerekliliklerini açıklar.	2	0	2 0
<b>Kimya</b>	<b>10</b>	<b>5</b>	<b>3 50</b>
Kimyanın temel kanunlarını açıklar.	10	5	3 50
<b>Biyoloji</b>	<b>10</b>	<b>4</b>	<b>4 40</b>
Temel düzeyde interfaz evresinde gerçekleşen olayları açıklar.	1	0	1 0
Hücre döngüsünün evrelerini bilir.	2	1	0 50
Hücre döngüsünün nasıl kontrol edildiğini ve bunun canlılar için önemini fark eder.	1	0	1 0
Metafaz evresinde gerçekleşen olayları açıklar. Anafaz evresinde gerçekleşen olayları açıklar. Telofaz evresinde gerçekleşen olayları açıklar.	1	0	0 0
Kanserin nasıl meydana geldiğini ve kanser tedavisini açıklar.	1	1	0 100
Mitoz bölünmenin genel özelliklerini bilir.	2	1	1 50
Bitki ve hayvan hücrelerinin mitoz bölünmelerindeki farkları açıklar.	1	0	1 0
Metafaz evresinde gerçekleşen olayları açıklar.	1	1	0 100

SINAV SONUÇ BELGESİ							
KAHRAMANMARAŞ / TÜRKÖĞLU / YEDİ GÜZEL ADAM ANADOLU İMAN							
Öğrenci		Numara		Sınıf			
FATMANUR GÖZEL		321					
Puan Türü	Puan	Genel Ort.	Dereceler				
			Snf	Kurum	İlçe	İl	Genel
TYT	▲ 323,550	241,030	1	3	3	4	1102
Puanı Hesaplanan:			79	79	95	5633	
Katılımlar:			4	85	85	101	5944

Ders	Soru	Doğru	Yanlış	Net	Başarı %	Sınıf Ort.	Kurum Ort.	Genel Ort.
Edebiyat	30	22	7	20,25	68	▲ 20,12	▲ 14,48	▲ 12,70
Tarih-1	11	6	4	5,00	45	▼ 6,75	▼ 5,19	▲ 4,43
Coğrafya-1	10	3	6	1,50	15	▼ 2,12	▼ 2,41	▼ 2,75
Felsefe	5	4	1	3,75	75	▼ 4,38	▲ 3,15	▲ 2,46
Din Kül. ve Ahl. Bil.	4	4	0	4,00	100	◆ 4,00	▲ 2,32	▲ 2,02
TYT Sosyal	30	17	11	14,25	48	▼ 17,25	▲ 13,06	▲ 11,67
Matematik-1	30	17	6	15,50	52	▲ 12,25	▲ 7,62	▲ 8,14
Fizik	10	6	3	5,25	53	▲ 2,38	▲ 2,06	▲ 2,53
Kimya	10	3	2	2,50	25	▼ 3,38	▲ 2,17	▲ 2,32
Biyoloji	10	8	2	7,50	75	▲ 5,25	▲ 3,70	▲ 3,29
TYT Fen	30	17	7	15,25	51	▲ 11,00	▲ 7,93	▲ 8,15
<b>Toplam:</b>	<b>120</b>	<b>73</b>	<b>31</b>	<b>65,25</b>	<b>54</b>	<b>▲ 30,31</b>	<b>▲ 39,57</b>	<b>▲ 39,95</b>

Soru No	123456789012345678901234567890
TYT Türkçe	EDD ACaDdAEbBAACAeCEaEBEeDdDDB
Cevap Anahtarı	A EDDCACEADAeCBAACABCEBEBCDBDDB
TYT Sosyal	ccECACdEc EBbabdD eaECAEaBCDBE
Cevap Anahtarı	A ABECACBEDEBABBADCCCECAEDBCDBE
TYT Matematik	b DB A CDBaEDAEdDdBaAaAEA E
Cevap Anahtarı	A AEDBBDACBCBCEDAEACDCBBADAeACEE
TYT Fen	EBdCee EDAB dCd E ABdEdCDAAE
Cevap Anahtarı	A EBACBDCEDABADBCAEECDABCEBCDAAE

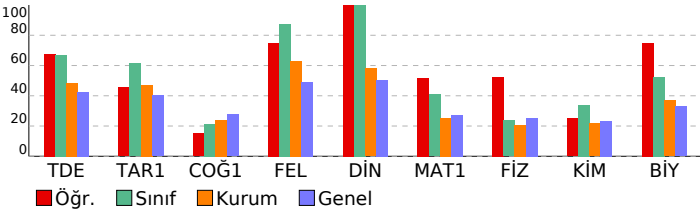

10 SINIF MERCAN DES 01 (ON02-10.04DES01)			
HATİP LİSESİ		DERSLERE GÖRE BAŞARI ANALİZİ	
S	D	Y	B%
<b>TYT Türkçe</b>			
<b>Edebiyat</b>		30	22 7 73
Edebiyatın tarihe ilişkisini belirler.		3	3 0 100
Edebiyatın dinle ilişkisini belirler.		2	1 1 50
Türk edebiyatını dönemlere ayırır.		3	2 1 67
Türkçenin tarihi gelişimini inceler.		8	6 1 75
Türk edebiyatının dönemlere ayrılmasındaki ölçütleri belirler.		1	1 0 100
Yazım kurallarına uyar.		3	1 2 33
Noktalama işaretlerini yerinde kullanır.		2	2 0 100
Hikâyeyi tanımlar ve hikâyenin unsurlarını belirler.		1	1 0 100
"Dede Korkut Hikâyeleri"ni inceler ve genel özelliklerini kavrar.		3	2 1 67
Halk hikâyesini tanımlar ve genel özelliklerini kavrar.		2	1 1 50
"Dede Korkut Hikâyeleri"ni inceler ve genel özelliklerini kavrar. Halk hikâyesini tanımlar ve genel özelliklerini kavrar.		1	1 0 100
Edebiyatın dinle ilişkisini belirler. Hikâyeyi tanımlar ve hikâyenin unsurlarını belirler.		1	1 0 100
<b>TYT Sosyal</b>			
<b>Tarih-1</b>		11	6 4 55
Türklerin Anadolu'ya yerleşmeye başlaması ile Türkiye Selçuklu Devleti'nin yıkılışı arasındaki süreçte meydana gelen olayları açıklar.		2	1 1 50
Anadolu'daki ilk Türk siyasi teşekküllerinin birbiriyle ve çevre devletlerle olan ilişkilerini uzlaşma ve çatışma bağlamında açıklar.		2	1 1 50
Anadolu'ya yapılan Türk göçlerinin sosyokültürel etkilerini analiz eder.		2	2 0 100
Türklerin Anadolu'da devletleşme sürecini etkileyen faktörleri açıklar.		2	1 1 50
İslam dünyasının korunması bağlamında Türkiye Selçuklu Devleti ve Eyyubi Devleti'nin Haçlılarla yaptıkları mücadeleyi açıklar.		3	1 1 33
<b>Coğrafya-1</b>			
<b>Coğrafya-1</b>		10	3 6 30
Dünya'nın tektonik oluşumunu açıklar.		2	1 1 50
Jeolojik zamanların özelliklerini tektonik olaylarla ilişkilendirerek açıklar.		3	0 3 0
İç kuvvetleri; yer şekillerinin oluşum sürecine etkileri açısından açıklar.		5	2 2 40
<b>Felsefe</b>			
<b>Felsefe</b>		5	4 1 80
Felsefenin anlamını açıklar.		3	2 1 67
Felsefi düşüncenin özelliklerini açıklar.		2	2 0 100
<b>Din Kül. ve Ahl. Bil.</b>			
<b>Din Kül. ve Ahl. Bil.</b>		4	4 0 100
Allah'ın varlığı ve birliği konusunda akli ve nakli delilleri analiz eder.		3	3 0 100
Allah inancının insan hayatındaki yeri ve önemini yorumlar.		1	1 0 100
<b>TYT Matematik</b>			
<b>Matematik-1</b>		30	17 6 57
Olayların gerçekleşme sayısını toplama ve çarpma yöntemlerini kullanarak hesaplar.		10	4 2 40
n çeşit nesne ile oluşturulabilecek r li dizilişlerin (permütasyonların) kaç farklı şekilde yapılabileceğini hesaplar.		6	5 0 83
n çeşit nesne ile oluşturulabilecek r li dizilişlerin (permütasyonların) kaç farklı şekilde yapılabileceğini hesaplar. n elemanlı bir kümenin r tane elemanının kaç farklı şekilde seçilebileceğini hesaplar.		2	1 1 50
Sınırlı sayıda tekrarlayan nesnelerin dizilişlerini (permütasyonlarını) açıklayarak problemler çözer.		1	0 1 0
n elemanlı bir kümenin r tane elemanının kaç farklı şekilde seçilebileceğini hesaplar.		7	4 2 57
Binom açılımını yapar.		4	3 0 75
<b>TYT Fen</b>			
<b>Fizik</b>		10	6 3 60
Elektrik akımı, direnç ve potansiyel farkı kavramlarını açıklar.		3	2 1 67
Kati bir iletkenin direncinin bağlı olduğu değişkenleri analiz eder.		2	1 0 50
Elektrik akımı, direnç ve potansiyel farkı arasındaki ilişkiyi analiz eder.		3	2 1 67
Üreteçlerin seri ve paralel bağlanma gerekliliklerini açıklar.		2	1 1 50
<b>Kimya</b>			
<b>Kimya</b>		10	3 2 30
Kimyanın temel kanunlarını açıklar.		10	3 2 30
<b>Biyoloji</b>			
<b>Biyoloji</b>		10	8 2 80
Temel düzeyde interfaz evresinde gerçekleşen olayları açıklar.		1	1 0 100
Hücre döngüsünün evrelerini bilir.		2	2 0 100
Hücre döngüsünün nasıl kontrol edildiğini ve bunun canlılar için önemini fark eder.		1	0 1 0
Metafaz evresinde gerçekleşen olayları açıklar. Anafaz evresinde gerçekleşen olayları açıklar. Telofaz evresinde gerçekleşen olayları açıklar.		1	0 1 100
Kanserin nasıl meydana geldiğini ve kanser tedavisini açıklar.		1	0 1 0
Mitoz bölünmenin genel özelliklerini bilir.		2	2 0 100
Bitki ve hayvan hücrelerinin mitoz bölünmelerindeki farkları açıklar.		1	1 0 100
Metafaz evresinde gerçekleşen olayları açıklar.		1	1 0 100

SINAV SONUÇ BELGESİ							
KAHRAMANMARAŞ / TÜRKÖĞLU / YEDİ GÜZEL ADAM ANADOLU İMAN							
Öğrenci		Numara		Sınıf			
CNM MUHARREM HOCA		0		MZ			
Puan Türü	Puan	Genel Ort.	Dereceler				
			Snf	Kurum	İlçe	İl	Genel
TYT	▼ 145,370	241,030	1	79	79	95	4816
	Puanı Hesaplanan:		79	79	95	5633	
Katılımlar:			1	85	85	101	5944

Ders	Soru	Doğru	Yanlış	Net	Başarı %	Sınıf Ort.	Kurum Ort.	Genel Ort.
Edebiyat	30	9	9	6,75	23	6,75	14,48	12,70
Tarih-1	11	3	5	1,75	16	1,75	5,19	4,43
Coğrafya-1	10	3	5	1,75	18	1,75	2,41	2,75
Felsefe	5	3	2	2,50	50	2,50	3,15	2,46
Din Kül. ve Ahl. Bil.	4	1	0	1,00	25	1,00	2,32	2,02
TYT Sosyal	30	10	12	7,00	23	7,00	13,06	11,67
Matematik-1	30	0	2	-0,50	-2	-0,50	7,62	8,14
Fizik	10	0	0	0,00	0	0,00	2,06	2,53
Kimya	10	0	0	0,00	0	0,00	2,17	2,32
Biyoloji	10	3	3	2,25	23	2,25	3,70	3,29
TYT Fen	30	3	3	2,25	8	2,25	7,93	8,15
<b>Toplam:</b>	<b>120</b>	<b>22</b>	<b>26</b>	<b>15,50</b>	<b>13</b>	<b>15,50</b>	<b>39,57</b>	<b>39,95</b>

Soru No	1234567890123456789012345678901234567890
TYT Türkçe	aDa eC CDEDBcaEE e d b b
Cevap Anahtarı	B CDEAACAECDEDEBBCECAABADBEBEDCBD
TYT Sosyal	bCEB dbc ecCdccb B CcBDCb D
Cevap Anahtarı	B ECEBDADEABCAECEADBBDCBDCAEBCD
TYT Matematik	e e
Cevap Anahtarı	B EEAECAABDADEEBECDAEABADCDBCCBB
TYT Fen	dB e Ac D
Cevap Anahtarı	B EBCDCAADBEBAEDECDCABCBEABAAEDC

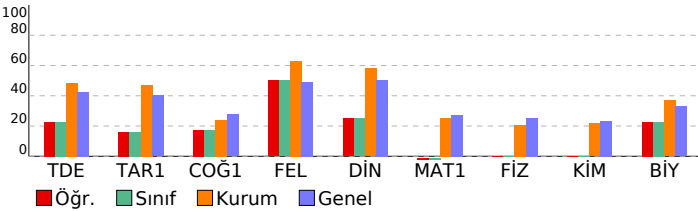

10 SINIF MERCAN DES 01 (ON02-10.04DES01)			
HATİP LİSESİ		DERSLERE GÖRE BAŞARI ANALİZİ	
S	D	Y	B%
<b>TYT Türkçe</b>			
<b>Edebiyat</b>			
Türk edebiyatını dönemlere ayırır.			
Edebiyatın tarihle ilişkisini belirler.			
Türkçenin tarihi gelişimini inceler.			
Edebiyatın dinle ilişkisini belirler.			
Türk edebiyatının dönemlere ayrılmasındaki ölçütleri belirler.			
Yazım kurallarına uyar.			
Noktalamaya işaretlerini yerinde kullanır.			
Halk hikâyesini tanımlar ve genel özelliklerini kavrar.			
Hikâyeyi tanımlar ve hikâyenin unsurlarını belirler.			
"Dede Korkut Hikâyeleri"ni inceler ve genel özelliklerini kavrar.			
"Dede Korkut Hikâyeleri"ni inceler ve genel özelliklerini kavrar. Halk hikâyesini tanımlar ve genel özelliklerini kavra			
Edebiyatın dinle ilişkisini belirler. Hikâyeyi tanımlar ve hikâyenin unsurlarını belirler.			
<b>TYT Sosyal</b>			
<b>Tarih-1</b>			
İslam dünyasının korunması bağlamında Türkiye Selçuklu Devleti ve Eyyubi Devleti'nin Hıncılarla yaptıkları mücadele			
Anadolu'ya yapılan Türk göçlerinin sosyokültürel etkilerini analiz eder.			
Türklerin Anadolu'da devletleşme sürecini etkileyen faktörleri açıklar.			
Anadolu'daki ilk Türk siyasi teşekküllerinin birbirleriyle ve çevre devletlerle olan ilişkilerini uzlaşma ve çatışma bağl			
Türklerin Anadolu'ya yerleşmeye başlaması ile Türkiye Selçuklu Devleti'nin yıkılışı arasındaki süreçte meydana gele			
<b>Coğrafya-1</b>			
İç kuvvetleri; yer şekillerinin oluşum sürecine etkileri açısından açıklar.			
Jeolojik zamanların özelliklerini tektonik olaylarla ilişkilendirerek açıklar.			
Dünya'nın tektonik oluşumunu açıklar.			
<b>Felsefe</b>			
Felsefi düşüncenin özelliklerini açıklar.			
Felsefenin anlamını açıklar.			
<b>Din Kül. ve Ahl. Bil.</b>			
Allah'ın varlığı ve birliği konusunda akli ve nakli delilleri analiz eder.			
<b>TYT Matematik</b>			
<b>Matematik-1</b>			
Binom açılımını yapar.			
n elemanlı bir kümenin r tane elemanının kaç farklı şekilde seçilebileceğini hesaplar.			
n çeşit nesne ile oluşturulabilecek r li dizilişlerin (permütasyonların) kaç farklı şekilde yapılabileceğini hesaplar. n el			
n çeşit nesne ile oluşturulabilecek r li dizilişlerin (permütasyonların) kaç farklı şekilde yapılabileceğini hesaplar.			
Olayların gerçekleşme sayısını toplama ve çarpma yöntemlerini kullanarak hesaplar.			
Sınırlı sayıda tekrarlayan nesnelerin dizilişlerini (permütasyonlarını) açıklayarak problemler çözer.			
<b>TYT Fen</b>			
<b>Fizik</b>			
Elektrik akımı, direnç ve potansiyel farkı arasındaki ilişkiyi analiz eder.			
Kati bir iletkenin direncinin bağlı olduğu değişkenleri analiz eder.			
Üreteçlerin seri ve paralel bağlanma gerekçelerini açıklar.			
Elektrik akımı, direnç ve potansiyel farkı kavramlarını açıklar.			
<b>Kimya</b>			
Kimyanın temel kanunlarını açıklar.			
<b>Biyoloji</b>			
Mitoz bölünmenin genel özelliklerini bilir.			
Kanserin nasıl meydana geldiğini ve kanser tedavisini açıklar.			
Temel düzeyde interfaz evresinde gerçekleşen olayları açıklar.			
Hücre döngüsünün evrelerini bilir.			
Metafaz evresinde gerçekleşen olayları açıklar.			
Metafaz evresinde gerçekleşen olayları açıklar. Anafaz evresinde gerçekleşen olayları açıklar. Telofaz evresinde ge			
Bitki ve hayvan hücrelerinin mitoz bölünmelerindeki farkları açıklar.			
Hücre döngüsünün nasıl kontrol edildiğini ve bunun canlılar için önemini fark eder.			

SINAV SONUÇ BELGESİ							
KAHRAMANMARAŞ / TÜRKÖĞLU / YEDİ GÜZEL ADAM ANADOLU İMAN							
Öğrenci		Numara		Sınıf			
AYŞEGÜL ÖZBEK		328		10A			
Puan Türü	Puan	Genel Ort.	Dereceler				
			Snf	Kurum	İlçe	İl	Genel
TYT	▲ 256,578	241,030	13	27	27	33	2230
	Puanı Hesaplanan:		79	79	95	5633	
Katılımlar:			28	85	85	101	5944

Ders	Soru	Doğru	Yanlış	Net	Başarı %	Sınıf Ort.	Kurum Ort.	Genel Ort.
Edebiyat	30	20	9	17,75	59	▲ 14,48	▲ 14,48	▲ 12,70
Tarih-1	11	9	2	8,50	77	▲ 5,85	▲ 5,19	▲ 4,43
Coğrafya-1	10	4	3	3,25	33	▲ 3,12	▲ 2,41	▲ 2,75
Felsefe	5	3	2	2,50	50	▼ 3,53	▼ 3,15	▲ 2,46
Din Kül. ve Ahl. Bil.	4	3	1	2,75	69	▲ 2,34	▲ 2,32	▲ 2,02
TYT Sosyal	30	19	8	17,00	57	▲ 14,84	▲ 13,06	▲ 11,67
Matematik-1	30	8	6	6,50	22	▼ 8,27	▼ 7,62	▼ 8,14
Fizik	10	2	7	0,25	3	▼ 2,49	▼ 2,06	▼ 2,53
Kimya	10	5	2	4,50	45	▲ 3,01	▲ 2,17	▲ 2,32
Biyoloji	10	3	5	1,75	18	▼ 4,74	▼ 3,70	▼ 3,29
TYT Fen	30	10	14	6,50	22	▼ 10,24	▼ 7,93	▼ 8,15
<b>Toplam:</b>	<b>120</b>	<b>57</b>	<b>37</b>	<b>47,75</b>	<b>40</b>	<b>▲ 40,46</b>	<b>▲ 39,57</b>	<b>▲ 39,95</b>

Soru No	123456789012345678901234567890
TYT Türkçe	EDDCcCEDAAEaB AdAcBEbEdECDDDee
Cevap Anahtarı	A EDDCACEADAECBAACABCEBECEBDBDB
TYT Sosyal	ABbCACBEdeEdeBDaA C CAccBCDeE
Cevap Anahtarı	A ABECACBEDEBABBADACCECAEDBCDBE
TYT Matematik	bEeBdCA DB D c ADd
Cevap Anahtarı	A AEDBBDACBCBCEDAECDCBBADAEEACEE
TYT Fen	aebedad DABAaBdA E eB aeaAAb
Cevap Anahtarı	A EBACBDCEDABADBCAEECDABCEBCDAEE

10 SINIF MERCAN DES 01 (ON02-10.04DES01)			
HATİP LİSESİ		DERSLERE GÖRE BAŞARI ANALİZİ	
S	D	Y	B%
<b>TYT Türkçe</b>			
<b>Edebiyat</b>		30	20 9 67
Edebiyatın tarihle ilişkisini belirler.		3	3 0 100
Edebiyatın dinle ilişkisini belirler.		2	2 0 100
Türk edebiyatını dönemlere ayırır.		3	2 1 67
Türkçenin tarihi gelişimini inceler.		8	5 2 63
Türk edebiyatının dönemlere ayrılmasındaki ölçütleri belirler.		1	1 0 100
Yazım kurallarına uyar.		3	1 2 33
Noktalama işaretlerini yerinde kullanır.		2	2 0 100
Hikâyeyi tanımlar ve hikâyenin unsurlarını belirler.		1	0 1 0
"Dede Korkut Hikâyeleri"ni inceler ve genel özelliklerini kavrar.		3	1 2 33
Halk hikâyesini tanımlar ve genel özelliklerini kavrar.		2	2 0 100
"Dede Korkut Hikâyeleri"ni inceler ve genel özelliklerini kavrar. Halk hikâyesini tanımlar ve genel özelliklerini kavrar.		1	1 0 100
Edebiyatın dinle ilişkisini belirler. Hikâyeyi tanımlar ve hikâyenin unsurlarını belirler.		1	0 1 0
<b>TYT Sosyal</b>			
<b>Tarih-1</b>		11	9 2 82
Türklerin Anadolu'ya yerleşmeye başlaması ile Türkiye Selçuklu Devleti'nin yıkılışı arasındaki süreçte meydana gelen olayları açıklar.		2	2 0 100
Anadolu'daki ilk Türk siyasi teşekküllerinin birbiriyle ve çevre devletlerle olan ilişkilerini uzlaşma ve çatışma bağlamında açıklar.		2	1 1 50
Anadolu'ya yapılan Türk göçlerinin sosyokültürel etkilerini analiz eder.		2	2 0 100
Türklerin Anadolu'da devletleşme sürecini etkileyen faktörleri açıklar.		2	2 0 100
İslam dünyasının korunması bağlamında Türkiye Selçuklu Devleti ve Eyyubi Devleti'nin Haçlılarla yaptıkları mücadeleyi açıklar.		3	2 1 67
<b>Coğrafya-1</b>			
<b>Coğrafya-1</b>		10	4 3 40
Dünya'nın tektonik oluşumunu açıklar.		2	1 1 50
Jeolojik zamanların özelliklerini tektonik olaylarla ilişkilendirerek açıklar.		3	1 1 33
İç kuvvetleri; yer şekillerinin oluşum sürecine etkileri açısından açıklar.		5	2 1 40
<b>Felsefe</b>			
<b>Felsefe</b>		5	3 2 60
Felsefenin anlamını açıklar.		3	2 1 67
Felsefi düşüncenin özelliklerini açıklar.		2	1 1 50
<b>Din Kül. ve Ahl. Bil.</b>			
<b>Din Kül. ve Ahl. Bil.</b>		4	3 1 75
Allah'ın varlığı ve birliği konusunda akli ve nakli delilleri analiz eder.		3	2 1 67
Allah inancının insan hayatındaki yeri ve önemini yorumlar.		1	1 0 100
<b>TYT Matematik</b>			
<b>Matematik-1</b>		30	8 6 27
Olayların gerçekleşme sayısını toplama ve çarpma yöntemlerini kullanarak hesaplar.		10	2 3 20
n çeşit nesne ile oluşturulabilecek r li dizilişlerin (permütasyonların) kaç farklı şekilde yapılabileceğini hesaplar.		6	3 1 50
n çeşit nesne ile oluşturulabilecek r li dizilişlerin (permütasyonların) kaç farklı şekilde yapılabileceğini hesaplar. n elemanlı bir kümenin r tane elemanının kaç farklı şekilde seçilebileceğini hesaplar.		2	1 0 50
Sınırlı sayıda tekrarlayan nesnelerin dizilişlerini (permütasyonlarını) açıklayarak problemler çözer.		1	0 0 0
n elemanlı bir kümenin r tane elemanının kaç farklı şekilde seçilebileceğini hesaplar.		7	1 2 14
Binom açılımını yapar.		4	1 0 25
<b>TYT Fen</b>			
<b>Fizik</b>		10	2 7 20
Elektrik akımı, direnç ve potansiyel farkı kavramlarını açıklar.		3	0 3 0
Kati bir iletkenin direncinin bağlı olduğu değişkenleri analiz eder.		2	0 2 0
Elektrik akımı, direnç ve potansiyel farkı arasındaki ilişkiyi analiz eder.		3	1 1 33
Üreteçlerin seri ve paralel bağlanma gerekliliklerini açıklar.		2	1 1 50
<b>Kimya</b>			
<b>Kimya</b>		10	5 2 50
Kimyanın temel kanunlarını açıklar.		10	5 2 50
<b>Biyoloji</b>			
<b>Biyoloji</b>		10	3 5 30
Temel düzeyde interfaz evresinde gerçekleşen olayları açıklar.		1	0 1 0
Hücre döngüsünün evrelerini bilir.		2	2 0 100
Hücre döngüsünün nasıl kontrol edildiğini ve bunun canlılar için önemini fark eder.		1	0 0 0
Metafaz evresinde gerçekleşen olayları açıklar. Anafaz evresinde gerçekleşen olayları açıklar. Telofaz evresinde gerçekleşen olayları açıklar.		1	0 0 0
Kanserin nasıl meydana geldiğini ve kanser tedavisini açıklar.		1	0 1 0
Mitoz bölünmenin genel özelliklerini bilir.		2	0 2 0
Bitki ve hayvan hücrelerinin mitoz bölünmelerindeki farkları açıklar.		1	0 1 0
Metafaz evresinde gerçekleşen olayları açıklar.		1	1 0 100

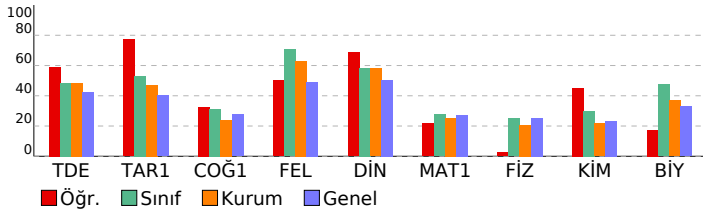

SINAV SONUÇ BELGESİ							
KAHRAMANMARAŞ / TÜRKÖĞLU / YEDİ GÜZEL ADAM ANADOLU İMAN							
Öğrenci		Numara		Sınıf			
CEVAHİR GÜNTÜRK		368		10A			
Puan Türü	Puan	Genel Ort.	Dereceler				
			Snf	Kurum	İlçe	İl	Genel
TYT	▼ 159,623	241,030	24	78	78	94	4488
Puanı Hesaplanan:			79	79	95	5633	
Katılımlar:			28	85	85	101	5944

Ders	Soru	Doğru	Yanlış	Net	Başarı %	Sınıf Ort.	Kurum Ort.	Genel Ort.
Edebiyat	30	9	13	5,75	19	▼ 14,48	▼ 14,48	▼ 12,70
Tarih-1	11	4	5	2,75	25	▼ 5,85	▼ 5,19	▼ 4,43
Coğrafya-1	10	3	2	2,50	25	▼ 3,12	▲ 2,41	▼ 2,75
Felsefe	5	4	1	3,75	75	▲ 3,53	▲ 3,15	▲ 2,46
Din Kül. ve Ahl. Bil.	4	1	2	0,50	13	▼ 2,34	▼ 2,32	▼ 2,02
TYT Sosyal	30	12	10	9,50	32	▼ 14,84	▼ 13,06	▼ 11,67
Matematik-1	30	2	5	0,75	3	▼ 8,27	▼ 7,62	▼ 8,14
Fizik	10	1	1	0,75	8	▼ 2,49	▼ 2,06	▼ 2,53
Kimya	10	1	2	0,50	5	▼ 3,01	▼ 2,17	▼ 2,32
Biyoloji	10	5	2	4,50	45	▼ 4,74	▲ 3,70	▲ 3,29
TYT Fen	30	7	5	5,75	19	▼ 10,24	▼ 7,93	▼ 8,15
<b>Toplam:</b>	<b>120</b>	<b>30</b>	<b>33</b>	<b>21,75</b>	<b>18</b>	<b>▼ 40,46</b>	<b>▼ 39,57</b>	<b>▼ 39,95</b>

Soru No	123456789012345678901234567890
TYT Türkçe	EDaabe D AaaBbAdc a Eac DeB
Cevap Anahtarı	A EDDCACEEAAECBAACABCEBEBCDBDDB
TYT Sosyal	A dCdeB DbbcA DA c CAEaB edE
Cevap Anahtarı	A ABECACBEDEBABBADADCCCECAEDBCDBE
TYT Matematik	b Da bA be
Cevap Anahtarı	A AEDBBDACBCBCEDEAECDCCBBADAEACEE
TYT Fen	C c d b E AB aBdDA
Cevap Anahtarı	A EBACBDCEADABADBCAECECDABCEBCDAAE

10 SINIF MERCAN DES 01 (ON02-10.04DES01)			
HATİP LİSESİ		DERSLERE GÖRE BAŞARI ANALİZİ	
S	D	Y	B%
<b>TYT Türkçe</b>			
<b>Edebiyat</b>		<b>30</b>	<b>9 13 30</b>
Edebiyatın tarihle ilişkisini belirler.			
Edebiyatın dinle ilişkisini belirler.			
Türk edebiyatını dönemlere ayırır.			
Türkçenin tarihi gelişimini inceler.			
Türk edebiyatının dönemlere ayrılmasındaki ölçütleri belirler.			
Yazım kurallarına uyar.			
Noktalama işaretlerini yerinde kullanır.			
Hikâyeyi tanımlar ve hikâyenin unsurlarını belirler.			
"Dede Korkut Hikâyeleri"ni inceler ve genel özelliklerini kavrar.			
Halk hikâyesini tanımlar ve genel özelliklerini kavrar.			
"Dede Korkut Hikâyeleri"ni inceler ve genel özelliklerini kavrar. Halk hikâyesini tanımlar ve genel özelliklerini kavrar.			
Edebiyatın dinle ilişkisini belirler. Hikâyeyi tanımlar ve hikâyenin unsurlarını belirler.			
<b>TYT Sosyal</b>			
<b>Tarih-1</b>		<b>11</b>	<b>4 5 36</b>
Türklerin Anadolu'ya yerleşmeye başlaması ile Türkiye Selçuklu Devleti'nin yıkılışı arasındaki süreçte meydana gelen			
Anadolu'daki ilk Türk siyasi teşekküllerinin birbiriyle ve çevre devletlerle olan ilişkilerini uzlaşma ve çatışma bağl			
Anadolu'ya yapılan Türk göçlerinin sosyokültürel etkilerini analiz eder.			
Türklerin Anadolu'da devletleşme sürecini etkileyen faktörleri açıklar.			
İslam dünyasının korunması bağlamında Türkiye Selçuklu Devleti ve Eyyubi Devleti'nin Haçlılarla yaptıkları mücade			
<b>Coğrafya-1</b>		<b>10</b>	<b>3 2 30</b>
Dünya'nın tektonik oluşumunu açıklar.			
Jeolojik zamanların özelliklerini tektonik olaylarla ilişkilendirerek açıklar.			
İç kuvvetleri; yer şekillerinin oluşum sürecine etkileri açısından açıklar.			
<b>Felsefe</b>		<b>5</b>	<b>4 1 80</b>
Felsefenin anlamını açıklar.			
Felsefi düşüncenin özelliklerini açıklar.			
<b>Din Kül. ve Ahl. Bil.</b>		<b>4</b>	<b>1 2 25</b>
Allah'ın varlığı ve birliği konusunda akli ve nakli delilleri analiz eder.			
Allah inancının insan hayatındaki yeri ve önemini yorumlar.			
<b>TYT Matematik</b>		<b>30</b>	<b>2 5 7</b>
<b>Matematik-1</b>		<b>30</b>	<b>2 5 7</b>
Olayların gerçekleşme sayısını toplama ve çarpma yöntemlerini kullanarak hesaplar.			
n çeşit nesne ile oluşturulabilecek r li dizilişlerin (permütasyonların) kaç farklı şekilde yapılabileceğini hesaplar.			
n çeşit nesne ile oluşturulabilecek r li dizilişlerin (permütasyonların) kaç farklı şekilde yapılabileceğini hesaplar. n el			
Sınırlı sayıda tekrarlayan nesnelerin dizilişlerini (permütasyonlarını) açıklayarak problemler çözer.			
n elemanlı bir kümenin r tane elemanının kaç farklı şekilde seçilebileceğini hesaplar.			
Binom açılımını yapar.			
<b>TYT Fen</b>		<b>30</b>	<b>7 5 23</b>
<b>Fizik</b>		<b>10</b>	<b>1 1 10</b>
Elektrik akımı, direnç ve potansiyel farkı kavramlarını açıklar.			
Kati bir iletkenin direncinin bağlı olduğu değişkenleri analiz eder.			
Elektrik akımı, direnç ve potansiyel farkı arasındaki ilişkiyi analiz eder.			
Üreteçlerin seri ve paralel bağlanma gerekliliklerini açıklar.			
<b>Kimya</b>		<b>10</b>	<b>1 2 10</b>
Kimyanın temel kanunlarını açıklar.			
<b>Biyoloji</b>		<b>10</b>	<b>5 2 50</b>
Temel düzeyde interfaz evresinde gerçekleşen olayları açıklar.			
Hücre döngüsünün evrelerini bilir.			
Hücre döngüsünün nasıl kontrol edildiğini ve bunun canlılar için önemini fark eder.			
Metafaz evresinde gerçekleşen olayları açıklar. Anafaz evresinde gerçekleşen olayları açıklar. Telofaz evresinde ge			
Kanserin nasıl meydana geldiğini ve kanser tedavisini açıklar.			
Mitoz bölünmenin genel özelliklerini bilir.			
Bitki ve hayvan hücrelerinin mitoz bölünmelerindeki farkları açıklar.			
Metafaz evresinde gerçekleşen olayları açıklar.			

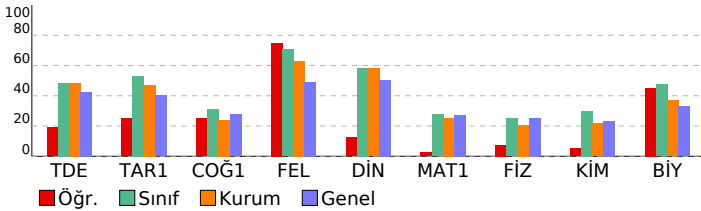

SINAV SONUÇ BELGESİ							
KAHRAMANMARAŞ / TÜRKÖĞLU / YEDİ GÜZEL ADAM ANADOLU İMAN							
Öğrenci				Numara		Sınıf	
DİLARA KOCA				331		10A	
Puan Türü	Puan	Genel Ort.	Dereceler				
			Snf	Kurum	İlçe	İl	Genel
TYT	▼ 220,953	241,030	20	55	55	64	3035
Puanı Hesaplanan:			79	79	95	5633	
Katılımlar:			28	85	85	101	5944

Ders	Soru	Doğru	Yanlış	Net	Başarı %	Sınıf Ort.	Kurum Ort.	Genel Ort.
Edebiyat	30	18	9	15,75	53	▲ 14,48	▲ 14,48	▲ 12,70
Tarih-1	11	5	4	4,00	36	▼ 5,85	▼ 5,19	▼ 4,43
Coğrafya-1	10	2	6	0,50	5	▼ 3,12	▼ 2,41	▼ 2,75
Felsefe	5	5	0	5,00	100	▲ 3,53	▲ 3,15	▲ 2,46
Din Kül. ve Ahl. Bil.	4	3	1	2,75	69	▲ 2,34	▲ 2,32	▲ 2,02
TYT Sosyal	30	15	11	12,25	41	▼ 14,84	▼ 13,06	▲ 11,67
Matematik-1	30	6	10	3,50	12	▼ 8,27	▼ 7,62	▼ 8,14
Fizik	10	5	2	4,50	45	▲ 2,49	▲ 2,06	▲ 2,53
Kimya	10	1	2	0,50	5	▼ 3,01	▼ 2,17	▼ 2,32
Biyoloji	10	2	6	0,50	5	▼ 4,74	▼ 3,70	▼ 3,29
TYT Fen	30	8	10	5,50	18	▼ 10,24	▼ 7,93	▼ 8,15
<b>Toplam:</b>	<b>120</b>	<b>47</b>	<b>40</b>	<b>37,00</b>	<b>31</b>	<b>▼ 40,46</b>	<b>▼ 39,57</b>	<b>▼ 39,95</b>

Soru No	1234567890123456789012345678901234567890
TYT Türkçe	CDacd dcaDEdBaaEECAABADBbc C D
Cevap Anahtarı	B CDEAAACEDEDBBCEECAABADBBDCEBD
TYT Sosyal	bCcd ADa BCA Eb bdceaEBDCAECD
Cevap Anahtarı	B ECEBDADEABCAECEADBBDCBDCAEBCD
TYT Matematik	E c e ceadE cAddbD D D
Cevap Anahtarı	B EEAECAABDADEEBCEADBADCDCCBB
TYT Fen	EeCDeA B bE eeBada cE d
Cevap Anahtarı	B EBCDCAADBEBAEDECDCBCEBAEAEDC

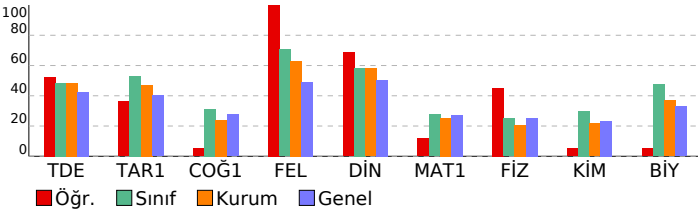

10 SINIF MERCAN DES 01 (ON02-10.04DES01)			
HATİP LİSESİ		DERSLERE GÖRE BAŞARI ANALİZİ	
S	D	Y	B%
<b>TYT Türkçe</b>			
<b>Edebiyat</b>			
Türk edebiyatını dönemlere ayırır.			
Edebiyatın tarihle ilişkisini belirler.			
Türkçenin tarihi gelişimini inceler.			
Edebiyatın dinle ilişkisini belirler.			
Türk edebiyatının dönemlere ayrılmasındaki ölçütleri belirler.			
Yazım kurallarına uyar.			
Noktalamaya işaretlerini yerinde kullanır.			
Halk hikâyesini tanımlar ve genel özelliklerini kavrar.			
Hikâyeyi tanımlar ve hikâyenin unsurlarını belirler.			
"Dede Korkut Hikâyeleri"ni inceler ve genel özelliklerini kavrar.			
"Dede Korkut Hikâyeleri"ni inceler ve genel özelliklerini kavrar. Halk hikâyesini tanımlar ve genel özelliklerini kavra			
Edebiyatın dinle ilişkisini belirler. Hikâyeyi tanımlar ve hikâyenin unsurlarını belirler.			
<b>TYT Sosyal</b>			
<b>Tarih-1</b>			
İslam dünyasının korunması bağlamında Türkiye Selçuklu Devleti ve Eyyubi Devleti'nin Haçlılarla yaptıkları mücade			
Anadolu'ya yapılan Türk göçlerinin sosyokültürel etkilerini analiz eder.			
Türklerin Anadolu'da devletleşme sürecini etkileyen faktörleri açıklar.			
Anadolu'daki ilk Türk siyasi teşekküllerinin birbirleriyle ve çevre devletlerle olan ilişkilerini uzlaşma ve çatışma bağl			
Türklerin Anadolu'ya yerleşmeye başlaması ile Türkiye Selçuklu Devleti'nin yıkılışı arasındaki süreçte meydana gel			
<b>Coğrafya-1</b>			
İç kuvvetleri; yer şekillerinin oluşum sürecine etkileri açısından açıklar.			
Jeolojik zamanların özelliklerini tektonik olaylarla ilişkilendirerek açıklar.			
Dünya'nın tektonik oluşumunu açıklar.			
<b>Felsefe</b>			
Felsefi düşüncenin özelliklerini açıklar.			
Felsefenin anlamını açıklar.			
<b>Din Kül. ve Ahl. Bil.</b>			
Allah'ın insan hayatındaki yeri ve önemini yorumlar.			
Allah'ın varlığı ve birliği konusunda akli ve nakli delilleri analiz eder.			
<b>TYT Matematik</b>			
<b>Matematik-1</b>			
Binom açılımını yapar.			
n elemanlı bir kümenin r tane elemanının kaç farklı şekilde seçilebileceğini hesaplar.			
n elemanlı bir kümenin r tane elemanının kaç farklı şekilde seçilebileceğini hesaplar. n ele			
n çeşit nesne ile oluşturulabilecek r li dizilişlerin (permütasyonların) kaç farklı şekilde yapılabileceğini hesaplar. n el			
n çeşit nesne ile oluşturulabilecek r li dizilişlerin (permütasyonların) kaç farklı şekilde yapılabileceğini hesaplar.			
Olayların gerçekleşme sayısını toplama ve çarpma yöntemlerini kullanarak hesaplar.			
Sınırlı sayıda tekrarlayan nesnelerin dizilişlerini (permütasyonlarını) açıklayarak problemler çözer.			
<b>TYT Fen</b>			
<b>Fizik</b>			
Elektrik akımı, direnç ve potansiyel farkı arasındaki ilişkiyi analiz eder.			
Kati bir iletkenin direncinin bağlı olduğu değişkenleri analiz eder.			
Üreteçlerin seri ve paralel bağlanma gerçeklerini açıklar.			
Elektrik akımı, direnç ve potansiyel farkı kavramlarını açıklar.			
<b>Kimya</b>			
Kimyanın temel kanunlarını açıklar.			
<b>Biyoloji</b>			
Mitoz bölünmenin genel özelliklerini bilir.			
Kanserin nasıl meydana geldiğini ve kanser tedavisini açıklar.			
Temel düzeyde interfaz evresinde gerçekleşen olayları açıklar.			
Hücre döngüsünün evrelerini bilir.			
Metafaz evresinde gerçekleşen olayları açıklar.			
Metafaz evresinde gerçekleşen olayları açıklar. Anafaz evresinde gerçekleşen olayları açıklar. Telofaz evresinde ge			
Bitki ve hayvan hücrelerinin mitoz bölünmelerindeki farkları açıklar.			
Hücre döngüsünün nasıl kontrol edildiğini ve bunun canlılar için önemini fark eder.			



SINAV SONUÇ BELGESİ							
KAHRAMANMARAŞ / TÜRKÖĞLU / YEDİ GÜZEL ADAM ANADOLU İMAN							
Öğrenci		Numara		Sınıf			
EBRAR		305		10A			
Puan Türü	Puan	Genel Ort.	Dereceler				
			Snf	Kurum	İlçe	İl	Genel
TYT	▲ 243,848	241,030	17	37	37	44	2516
Puanı Hesaplanan:			79	79	95	5633	
Katılımlar:			28	85	85	101	5944

Ders	Soru	Doğru	Yanlış	Net	Başarı %	Sınıf Ort.	Kurum Ort.	Genel Ort.
Edebiyat	30	16	8	14,00	47	▼ 14,48	▼ 14,48	▲ 12,70
Tarih-1	11	5	3	4,25	39	▼ 5,85	▼ 5,19	▼ 4,43
Coğrafya-1	10	4	3	3,25	33	▲ 3,12	▲ 2,41	▲ 2,75
Felsefe	5	4	1	3,75	75	▲ 3,53	▲ 3,15	▲ 2,46
Din Kül. ve Ahl. Bil.	4	4	0	4,00	100	▲ 2,34	▲ 2,32	▲ 2,02
TYT Sosyal	30	17	7	15,25	51	▲ 14,84	▲ 13,06	▲ 11,67
Matematik-1	30	12	10	9,50	32	▲ 8,27	▲ 7,62	▲ 8,14
Fizik	10	3	4	2,00	20	▼ 2,49	▼ 2,06	▼ 2,53
Kimya	10	2	4	1,00	10	▼ 3,01	▼ 2,17	▼ 2,32
Biyoloji	10	1	7	-0,75	-8	▼ 4,74	▼ 3,70	▼ 3,29
TYT Fen	30	6	15	2,25	8	▼ 10,24	▼ 7,93	▼ 8,15
<b>Toplam:</b>	<b>120</b>	<b>51</b>	<b>40</b>	<b>41,00</b>	<b>34</b>	<b>▲ 40,46</b>	<b>▲ 39,57</b>	<b>▲ 39,95</b>

Soru No	1234567890123456789012345678901234567890
TYT Türkçe	EDDe C DdA aBdA BCEcEB CDDdCd
Cevap Anahtarı	A EDDCACEEAAECBAACABCEBECECDBDDB
TYT Sosyal	A d ACBE ecBAabc C E CcEDBCDBE
Cevap Anahtarı	A ABECACBEDEBABBADACCECAEDBCDBE
TYT Matematik	AbdB aA DBaEeAECDaac bcE a
Cevap Anahtarı	A AEDBBDACBCBCEDAECDCBBADAEEACEE
TYT Fen	BcCa b cA b cCc Ed ea bBda cd
Cevap Anahtarı	A EBACBDCEDABADBCEAECDABCEBCDAAE

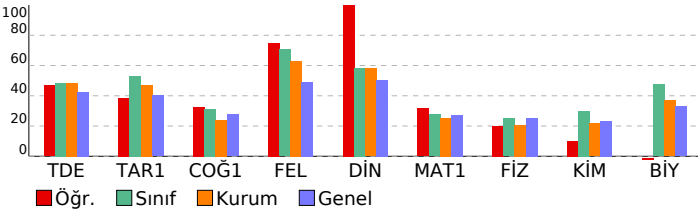

10 SINIF MERCAN DES 01 (ON02-10.04DES01)			
HATİP LİSESİ		DERSLERE GÖRE BAŞARI ANALİZİ	
S	D	Y	B%
<b>TYT Türkçe</b>			
<b>Edebiyat</b>		<b>30 16 8 53</b>	
Edebiyatın tarihle ilişkisini belirler.		3 3 0 100	
Edebiyatın dinle ilişkisini belirler.		2 1 1 50	
Türk edebiyatını dönemlere ayırır.		3 2 1 67	
Türkçenin tarihi gelişimini inceler.		8 2 2 25	
Türk edebiyatının dönemlere ayrılmasındaki ölçütleri belirler.		1 0 0 0	
Yazım kurallarına uyar.		3 2 1 67	
Noktalama işaretlerini yerinde kullanır.		2 2 0 100	
Hikâyeyi tanımlar ve hikâyenin unsurlarını belirler.		1 1 0 100	
"Dede Korkut Hikâyeleri"ni inceler ve genel özelliklerini kavrar.		3 0 2 0	
Halk hikâyesini tanımlar ve genel özelliklerini kavrar.		2 2 0 100	
"Dede Korkut Hikâyeleri"ni inceler ve genel özelliklerini kavrar. Halk hikâyesini tanımlar ve genel özelliklerini kavra		1 1 0 100	
Edebiyatın dinle ilişkisini belirler. Hikâyeyi tanımlar ve hikâyenin unsurlarını belirler.		1 0 1 0	
<b>TYT Sosyal</b>			
<b>Tarih-1</b>		<b>11 5 3 45</b>	
Türklerin Anadolu'ya yerleşmeye başlaması ile Türkiye Selçuklu Devleti'nin yıkılışı arasındaki süreçte meydana gele		2 2 0 100	
Anadolu'daki ilk Türk siyasi teşekküllerinin birbiriyle ve çevre devletlerle olan ilişkilerini uzlaşma ve çatışma bağl		2 0 1 0	
Anadolu'ya yapılan Türk göçlerinin sosyokültürel etkilerini analiz eder.		2 1 0 50	
Türklerin Anadolu'da devletleşme sürecini etkileyen faktörleri açıklar.		2 2 0 100	
İslam dünyasının korunması bağlamında Türkiye Selçuklu Devleti ve Eyyubi Devleti'nin Haçlılarla yaptıkları mücade		3 0 2 0	
<b>Coğrafya-1</b>			
<b>Dünya'nın tektonik oluşumunu açıklar.</b>		<b>10 4 3 40</b>	
Dünya'nın tektonik oluşumunu açıklar.		2 1 1 50	
Jeolojik zamanların özelliklerini tektonik olaylarla ilişkilendirerek açıklar.		3 2 1 67	
İç kuvvetleri; yer şekillerinin oluşum sürecine etkileri açısından açıklar.		5 1 1 20	
<b>Felsefe</b>			
<b>Felsefenin anlamını açıklar.</b>		<b>5 4 1 80</b>	
Felsefenin anlamını açıklar.		3 3 0 100	
Felsefi düşüncenin özelliklerini açıklar.		2 1 1 50	
<b>Din Kül. ve Ahl. Bil.</b>			
<b>Allah'ın varlığı ve birliği konusunda akli ve nakli delilleri analiz eder.</b>		<b>4 4 0 100</b>	
Allah'ın varlığı ve birliği konusunda akli ve nakli delilleri analiz eder.		3 3 0 100	
Allah'ın insan hayatındaki yeri ve önemini yorumlar.		1 1 0 100	
<b>TYT Matematik</b>			
<b>Matematik-1</b>		<b>30 12 10 40</b>	
Olayların gerçekleşme sayısını toplama ve çarpma yöntemlerini kullanarak hesaplar.		10 4 3 40	
n çeşit nesne ile oluşturulabilecek r li dizilişlerin (permütasyonların) kaç farklı şekilde yapılabileceğini hesaplar.		6 5 1 83	
n çeşit nesne ile oluşturulabilecek r li dizilişlerin (permütasyonların) kaç farklı şekilde yapılabileceğini hesaplar. n el		2 0 1 0	
Sınırlı sayıda tekrarlayan nesnelerin dizilişlerini (permütasyonlarını) açıklayarak problemler çözer.		1 1 0 100	
n elemanlı bir kümenin r tane elemanın kaç farklı şekilde seçilebileceğini hesaplar.		7 1 5 14	
Binom açılımını yapar.		4 1 0 25	
<b>TYT Fen</b>			
<b>Fizik</b>		<b>10 3 4 30</b>	
Elektrik akımı, direnç ve potansiyel farkı kavramlarını açıklar.		3 1 1 33	
Kati bir iletkenin direncinin bağlı olduğu değişkenleri analiz eder.		2 1 1 50	
Elektrik akımı, direnç ve potansiyel farkı arasındaki ilişkiyi analiz eder.		3 1 1 33	
Üreteçlerin seri ve paralel bağlanma gerekliliklerini açıklar.		2 0 1 0	
<b>Kimya</b>			
<b>Kimyanın temel kanunlarını açıklar.</b>		<b>10 2 4 20</b>	
Kimyanın temel kanunlarını açıklar.		10 2 4 20	
<b>Biyoloji</b>			
<b>Temel düzeyde interfaz evresinde gerçekleşen olayları açıklar.</b>		<b>10 1 7 10</b>	
Temel düzeyde interfaz evresinde gerçekleşen olayları açıklar.		1 0 1 0	
Hücre döngüsünün evrelerini bilir.		2 0 1 0	
Hücre döngüsünün nasıl kontrol edildiğini ve bunun canlılar için önemini fark eder.		1 0 0 0	
Metafaz evresinde gerçekleşen olayları açıklar. Anafaz evresinde gerçekleşen olayları açıklar. Telofaz evresinde ge		1 0 1 0	
Kanserin nasıl meydana geldiğini ve kanser tedavisini açıklar.		1 1 0 100	
Mitoz bölünmenin genel özelliklerini bilir.		2 0 2 0	
Bitki ve hayvan hücrelerinin mitoz bölünmelerindeki farkları açıklar.		1 0 1 0	
Metafaz evresinde gerçekleşen olayları açıklar.		1 0 1 0	

SINAV SONUÇ BELGESİ							
KAHRAMANMARAŞ / TÜRKÖĞLU / YEDİ GÜZEL ADAM ANADOLU İMAN							
Öğrenci	Numara	Sınıf					
EMİNE KILIÇ	310	10A					
Puan Türü	Puan	Genel Ort.	Dereceler				
			Snf	Kurum	İlçe	İl	Genel
TYT	▲ 268,613	241,030	7	19	19	24	2010
Puanı Hesaplanan:			79	79	95	5633	
Katılımlar:			28	85	85	101	5944

Ders	Soru	Doğru	Yanlış	Net	Başarı %	Sınıf Ort.	Kurum Ort.	Genel Ort.
Edebiyat	30	15	10	12,50	42	▼ 14,48	▼ 14,48	▼ 12,70
Tarih-1	11	4	5	2,75	25	▼ 5,85	▼ 5,19	▼ 4,43
Coğrafya-1	10	4	5	2,75	28	▼ 3,12	▲ 2,41	▲ 2,75
Felsefe	5	5	0	5,00	100	▲ 3,53	▲ 3,15	▲ 2,46
Din Kül. ve Ahl. Bil.	4	3	1	2,75	69	▲ 2,34	▲ 2,32	▲ 2,02
TYT Sosyal	30	16	11	13,25	44	▼ 14,84	▲ 13,06	▲ 11,67
Matematik-1	30	14	5	12,75	43	▲ 8,27	▲ 7,62	▲ 8,14
Fizik	10	5	1	4,75	48	▲ 2,49	▲ 2,06	▲ 2,53
Kimya	10	2	5	0,75	8	▼ 3,01	▼ 2,17	▼ 2,32
Biyoloji	10	7	2	6,50	65	▲ 4,74	▲ 3,70	▲ 3,29
TYT Fen	30	14	8	12,00	40	▲ 10,24	▲ 7,93	▲ 8,15
<b>Toplam:</b>	<b>120</b>	<b>59</b>	<b>34</b>	<b>50,50</b>	<b>42</b>	<b>▲ 40,46</b>	<b>▲ 39,57</b>	<b>▲ 39,95</b>

Soru No	123456789012345678901234567890
TYT Türkçe	CDdAAad eEacBaEE eBADB EDCeb
Cevap Anahtarı	B CDEAACAECDEDBBCEECAABADBEBDCBD
TYT Sosyal	bCEB Aa edecCabeeBBD EBDCAEBce
Cevap Anahtarı	B ECEBDADEABCAECEADBBDCBDCAEBCD
TYT Matematik	EaA Ac A EE C AEBAb Daed B
Cevap Anahtarı	B EEAECAABDADEEBCEADCBDCDCB
TYT Fen	eC ADDEBBE de dee EABAEda
Cevap Anahtarı	B EBCDCAADBEBAEDECDCBCEBAEAEDC

10 SINIF MERCAN DES 01 (ON02-10.04DES01)				
HATİP LİSESİ		DERSLERE GÖRE BAŞARI ANALİZİ		
S	D	Y	B%	
<b>TYT Türkçe</b>	<b>30</b>	<b>15</b>	<b>10</b>	<b>50</b>
<b>Edebiyat</b>	<b>30</b>	<b>15</b>	<b>10</b>	<b>50</b>
Türk edebiyatını dönemlere ayırır.	3	1	2	33
Edebiyatın tarihle ilişkisini belirler.	3	3	0	100
Türkçenin tarihi gelişimini inceler.	8	3	2	38
Edebiyatın dinle ilişkisini belirler.	2	0	2	0
Türk edebiyatının dönemlere ayrılmasındaki ölçütleri belirler.	1	0	0	0
Yazım kurallarına uyar.	3	1	2	33
Noktalamaya işaretlerini yerinde kullanır.	2	2	0	100
Halk hikâyesini tanımlar ve genel özelliklerini kavrar.	2	2	0	100
Hikâyeyi tanımlar ve hikâyenin unsurlarını belirler.	1	1	0	100
"Dede Korkut Hikâyeleri"ni inceler ve genel özelliklerini kavrar.	3	1	1	33
"Dede Korkut Hikâyeleri"ni inceler ve genel özelliklerini kavrar. Halk hikâyesini tanımlar ve genel özelliklerini kavra	1	1	0	100
Edebiyatın dinle ilişkisini belirler. Hikâyeyi tanımlar ve hikâyenin unsurlarını belirler.	1	0	1	0
<b>TYT Sosyal</b>	<b>30</b>	<b>16</b>	<b>11</b>	<b>53</b>
<b>Tarih-1</b>	<b>11</b>	<b>4</b>	<b>5</b>	<b>36</b>
İslam dünyasının korunması bağlamında Türkiye Selçuklu Devleti ve Eyyubi Devleti'nin Haçlılarla yaptıkları mücade	3	0	2	0
Anadolu'ya yapılan Türk göçlerinin sosyokültürel etkilerini analiz eder.	2	2	0	100
Türklerin Anadolu'da devletleşme sürecini etkileyen faktörleri açıklar.	2	2	0	100
Anadolu'daki ilk Türk siyasi teşekküllerinin birbirleriyle ve çevre devletlerle olan ilişkilerini uzlaşma ve çatışma bağl	2	0	1	0
Türklerin Anadolu'ya yerleşmeye başlaması ile Türkiye Selçuklu Devleti'nin yıkılışı arasındaki süreçte meydana gel	2	0	2	0
<b>Coğrafya-1</b>	<b>10</b>	<b>4</b>	<b>5</b>	<b>40</b>
İç kuvvetleri; yer şekillerinin oluşum sürecine etkileri açısından açıklar.	5	2	2	40
Jeolojik zamanların özelliklerini tektonik olaylarla ilişkilendirerek açıklar.	3	0	3	0
Dünya'nın tektonik oluşumunu açıklar.	2	2	0	100
<b>Felsefe</b>	<b>5</b>	<b>5</b>	<b>0</b>	<b>100</b>
Felsefi düşüncenin özelliklerini açıklar.	2	2	0	100
Felsefenin anlamını açıklar.	3	3	0	100
<b>Din Kül. ve Ahl. Bil.</b>	<b>4</b>	<b>3</b>	<b>1</b>	<b>75</b>
Allah'ın insan hayatındaki yeri ve önemini yorumlar.	1	1	0	100
Allah'ın varlığı ve birliği konusunda akli ve nakli delilleri analiz eder.	3	2	1	67
<b>TYT Matematik</b>	<b>30</b>	<b>14</b>	<b>5</b>	<b>47</b>
<b>Matematik-1</b>	<b>30</b>	<b>14</b>	<b>5</b>	<b>47</b>
Binom açılımını yapar.	4	3	0	75
n elemanlı bir kümenin r tane elemanının kaç farklı şekilde seçilebileceğini hesaplar.	7	1	3	14
n çeşit nesne ile oluşturulabilecek r li dizilişlerin (permütasyonların) kaç farklı şekilde yapılabileceğini hesaplar. n el	2	0	0	0
n çeşit nesne ile oluşturulabilecek r li dizilişlerin (permütasyonların) kaç farklı şekilde yapılabileceğini hesaplar.	6	5	0	83
Olayların gerçekleşme sayısını toplama ve çarpma yöntemlerini kullanarak hesaplar.	10	5	1	50
Sınırlı sayıda tekrarlayan nesnelerin dizilişlerini (permütasyonlarını) açıklayarak problemler çözer.	1	0	1	0
<b>TYT Fen</b>	<b>30</b>	<b>14</b>	<b>8</b>	<b>47</b>
<b>Fizik</b>	<b>10</b>	<b>5</b>	<b>1</b>	<b>50</b>
Elektrik akımı, direnç ve potansiyel farkı arasındaki ilişkiyi analiz eder.	3	1	0	33
Katı bir iletkenin direncinin bağlı olduğu değişkenleri analiz eder.	2	1	0	50
Üreteçlerin seri ve paralel bağlanma gerçeklerini açıklar.	2	1	1	50
Elektrik akımı, direnç ve potansiyel farkı kavramlarını açıklar.	3	2	0	67
<b>Kimya</b>	<b>10</b>	<b>2</b>	<b>5</b>	<b>20</b>
Kimyanın temel kanunlarını açıklar.	10	2	5	20
<b>Biyoloji</b>	<b>10</b>	<b>7</b>	<b>2</b>	<b>70</b>
Mitoz bölünmenin genel özelliklerini bilir.	2	1	1	50
Kanserin nasıl meydana geldiğini ve kanser tedavisini açıklar.	1	0	0	0
Temel düzeyde interfaz evresinde gerçekleşen olayları açıklar.	1	1	0	100
Hücre döngüsünün evrelerini bilir.	2	2	0	100
Metafaz evresinde gerçekleşen olayları açıklar.	1	1	0	100
Metafaz evresinde gerçekleşen olayları açıklar. Anafaz evresinde gerçekleşen olayları açıklar. Telofaz evresinde ge	1	1	0	100
Bitki ve hayvan hücrelerinin mitoz bölünmelerindeki farkları açıklar.	1	1	0	100
Hücre döngüsünün nasıl kontrol edildiğini ve bunun canlılar için önemini fark eder.	1	0	1	0

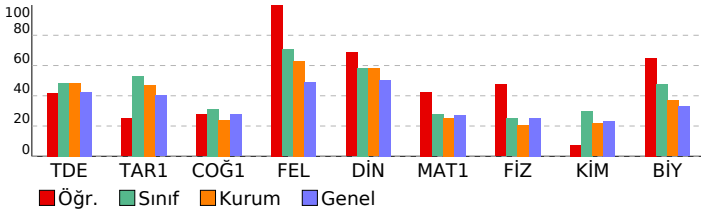

SINAV SONUÇ BELGESİ							
KAHRAMANMARAŞ / TÜRKÖĞLU / YEDİ GÜZEL ADAM ANADOLU İMAN							
Öğrenci		Numara		Sınıf			
ESMANUR SAĞLAM		307		10A			
Puan Türü	Puan	Genel Ort.	Dereceler				
			Snf	Kurum	İlçe	İl	Genel
TYT	▲ 258,848	241,030	12	25	25	31	2189
Puanı Hesaplanan:			79	79	95	5633	
Katılımlar:			28	85	85	101	5944

Ders	Soru	Doğru	Yanlış	Net	Başarı %	Sınıf Ort.	Kurum Ort.	Genel Ort.
Edebiyat	30	15	5	13,75	46	▼ 14,48	▼ 14,48	▲ 12,70
Tarih-1	11	7	2	6,50	59	▲ 5,85	▲ 5,19	▲ 4,43
Coğrafya-1	10	5	2	4,50	45	▲ 3,12	▲ 2,41	▲ 2,75
Felsefe	5	5	0	5,00	100	▲ 3,53	▲ 3,15	▲ 2,46
Din Kül. ve Ahl. Bil.	4	3	0	3,00	75	▲ 2,34	▲ 2,32	▲ 2,02
TYT Sosyal	30	20	4	19,00	63	▲ 14,84	▲ 13,06	▲ 11,67
Matematik-1	30	8	7	6,25	21	▼ 8,27	▼ 7,62	▼ 8,14
Fizik	10	3	4	2,00	20	▼ 2,49	▼ 2,06	▼ 2,53
Kimya	10	6	3	5,25	53	▲ 3,01	▲ 2,17	▲ 2,32
Biyoloji	10	8	2	7,50	75	▲ 4,74	▲ 3,70	▲ 3,29
TYT Fen	30	17	9	14,75	49	▲ 10,24	▲ 7,93	▲ 8,15
<b>Toplam:</b>	<b>120</b>	<b>60</b>	<b>25</b>	<b>53,75</b>	<b>45</b>	<b>▲ 40,46</b>	<b>▲ 39,57</b>	<b>▲ 39,95</b>

Soru No	123456789012345678901234567890
TYT Türkçe	ED aAC DAA d BA CA CE cec D D
Cevap Anahtarı	A EDDCACEEAAECBAACABCEBEBCDBDDB
TYT Sosyal	caCAC EDDE d DAaCC ECAEDBCDB
Cevap Anahtarı	A ABECACBEDEBABBADACCECAEDBCDBE
TYT Matematik	b DB bAC e d DdB eE aE
Cevap Anahtarı	A AEDBBDACBCDCEDAE CDCBBADAEACEE
TYT Fen	bBcC ce ABAbcAEEd ABCEBeDAA d
Cevap Anahtarı	A EBACBDCEADABDCAEECDABCEBCDAAE

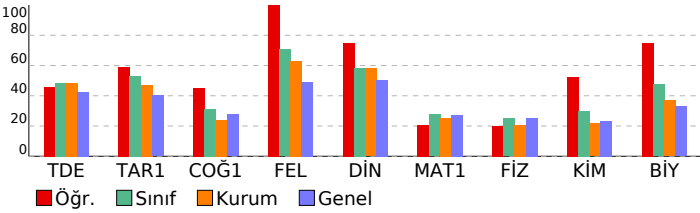

10 SINIF MERCAN DES 01 (ON02-10.04DES01)			
HATİP LİSESİ		DERSLERE GÖRE BAŞARI ANALİZİ	
S	D	Y	B%
<b>TYT Türkçe</b>			
<b>Edebiyat</b>		<b>30 15 5 50</b>	
Edebiyatın tarihle ilişkisini belirler.			
Edebiyatın dinle ilişkisini belirler.			
Türk edebiyatını dönemlere ayırır.			
Türkçenin tarihi gelişimini inceler.			
Türk edebiyatının dönemlere ayrılmasındaki ölçütleri belirler.			
Yazım kurallarına uyar.			
Noktalamaya işaretlerini yerinde kullanır.			
Hikâyeyi tanımlar ve hikâyenin unsurlarını belirler.			
"Dede Korkut Hikâyeleri"ni inceler ve genel özelliklerini kavrar.			
Halk hikâyesini tanımlar ve genel özelliklerini kavrar.			
"Dede Korkut Hikâyeleri"ni inceler ve genel özelliklerini kavrar. Halk hikâyesini tanımlar ve genel özelliklerini kavra			
Edebiyatın dinle ilişkisini belirler. Hikâyeyi tanımlar ve hikâyenin unsurlarını belirler.			
<b>TYT Sosyal</b>			
<b>Tarih-1</b>		<b>11 7 2 64</b>	
Türklerin Anadolu'ya yerleşmeye başlaması ile Türkiye Selçuklu Devleti'nin yıkılışı arasındaki süreçte meydana gele			
Anadolu'daki ilk Türk siyasi teşekküllerinin birbirleriyle ve çevre devletlerle olan ilişkilerini uzlaşma ve çatışma bağl			
Anadolu'ya yapılan Türk göçlerinin sosyokültürel etkilerini analiz eder.			
Türklerin Anadolu'da devletleşme sürecini etkileyen faktörleri açıklar.			
İslam dünyasının korunması bağlamında Türkiye Selçuklu Devleti ve Eyyubi Devleti'nin Haçlılarla yaptıkları mücade			
<b>Coğrafya-1</b>		<b>10 5 2 50</b>	
Dünya'nın tektonik oluşumunu açıklar.			
Jeolojik zamanların özelliklerini tektonik olaylarla ilişkilendirerek açıklar.			
İç kuvvetleri; yer şekillerinin oluşum sürecine etkileri açısından açıklar.			
<b>Felsefe</b>		<b>5 5 0 100</b>	
Felsefenin anlamını açıklar.			
Felsefi düşüncenin özelliklerini açıklar.			
<b>Din Kül. ve Ahl. Bil.</b>		<b>4 3 0 75</b>	
Allah'ın varlığı ve birliği konusunda akli ve nakli delilleri analiz eder.			
Allah inancının insan hayatındaki yeri ve önemini yorumlar.			
<b>TYT Matematik</b>		<b>30 8 7 27</b>	
<b>Matematik-1</b>		<b>30 8 7 27</b>	
Olayların gerçekleşme sayısını toplama ve çarpma yöntemlerini kullanarak hesaplar.			
n çeşit nesne ile oluşturulabilecek r li dizilişlerin (permütasyonların) kaç farklı şekilde yapılabileceğini hesaplar.			
n çeşit nesne ile oluşturulabilecek r li dizilişlerin (permütasyonların) kaç farklı şekilde yapılabileceğini hesaplar. n el			
Sınırlı sayıda tekrarlayan nesnelerin dizilişlerini (permütasyonlarını) açıklayarak problemler çözer.			
n elemanlı bir kümenin r tane elemanının kaç farklı şekilde seçilebileceğini hesaplar.			
Binom açılımını yapar.			
<b>TYT Fen</b>		<b>30 17 9 57</b>	
<b>Fizik</b>		<b>10 3 4 30</b>	
Elektrik akımı, direnç ve potansiyel farkı kavramlarını açıklar.			
Kati bir iletkenin direncinin bağlı olduğu değişkenleri analiz eder.			
Elektrik akımı, direnç ve potansiyel farkı arasındaki ilişkiyi analiz eder.			
Üreteçlerin seri ve paralel bağlanma gerekliliklerini açıklar.			
<b>Kimya</b>		<b>10 6 3 60</b>	
Kimyanın temel kanunlarını açıklar.			
<b>Biyoloji</b>		<b>10 8 2 80</b>	
Temel düzeyde interfaz evresinde gerçekleşen olayları açıklar.			
Hücre döngüsünün evrelerini bilir.			
Hücre döngüsünün nasıl kontrol edildiğini ve bunun canlılar için önemini fark eder.			
Metafaz evresinde gerçekleşen olayları açıklar. Anafaz evresinde gerçekleşen olayları açıklar. Telofaz evresinde ge			
Kanserin nasıl meydana geldiğini ve kanser tedavisini açıklar.			
Mitoz bölünmenin genel özelliklerini bilir.			
Bitki ve hayvan hücrelerinin mitoz bölünmelerindeki farkları açıklar.			
Metafaz evresinde gerçekleşen olayları açıklar.			

SINAV SONUÇ BELGESİ							
KAHRAMANMARAŞ / TÜRKÖĞLU / YEDİ GÜZEL ADAM ANADOLU İMAN							
Öğrenci		Numara		Sınıf			
ESRA NUR ÇALHAN		308		10A			
Puan Türü	Puan	Genel Ort.	Dereceler				
			Snf	Kurum	İlçe	İl	Genel
TYT	▲ 266,198	241,030	9	21	21	26	2059
	Puanı Hesaplanan:		79	79	95	5633	
Katılımlar:			28	85	85	101	5944

Ders	Soru	Doğru	Yanlış	Net	Başarı %	Sınıf Ort.	Kurum Ort.	Genel Ort.
Edebiyat	30	18	10	15,50	52	▲ 14,48	▲ 14,48	▲ 12,70
Tarih-1	11	7	4	6,00	55	▲ 5,85	▲ 5,19	▲ 4,43
Coğrafya-1	10	4	4	3,00	30	▼ 3,12	▲ 2,41	▲ 2,75
Felsefe	5	5	0	5,00	100	▲ 3,53	▲ 3,15	▲ 2,46
Din Kül. ve Ahl. Bil.	4	3	1	2,75	69	▲ 2,34	▲ 2,32	▲ 2,02
TYT Sosyal	30	19	9	16,75	56	▲ 14,84	▲ 13,06	▲ 11,67
Matematik-1	30	8	9	5,75	19	▼ 8,27	▼ 7,62	▼ 8,14
Fizik	10	7	2	6,50	65	▲ 2,49	▲ 2,06	▲ 2,53
Kimya	10	6	1	5,75	58	▲ 3,01	▲ 2,17	▲ 2,32
Biyoloji	10	7	3	6,25	63	▲ 4,74	▲ 3,70	▲ 3,29
TYT Fen	30	20	6	18,50	62	▲ 10,24	▲ 7,93	▲ 8,15
<b>Toplam:</b>	<b>120</b>	<b>65</b>	<b>34</b>	<b>56,50</b>	<b>47</b>	<b>▲ 40,46</b>	<b>▲ 39,57</b>	<b>▲ 39,95</b>

Soru No	123456789012345678901234567890
TYT Türkçe	CDc ACddAEDBaCEE beBADBcdDCBe
Cevap Anahtarı	B CDEAAACEDEDBBCECECAABADBEBEDCB
TYT Sosyal	baEBDADEAceACE eaB aaEBDCAEdCD
Cevap Anahtarı	B ECEBDADEABCAECEADBBDBCEBDCAEB
TYT Matematik	Ea AcD a CaAEaAD ac e
Cevap Anahtarı	B EEAECAABDADEEBCEBAEBADCBDCB
TYT Fen	EeCeCA DBEBAED dC BCBbcBAAEde
Cevap Anahtarı	B EBCDCAADBEBAEDECDCBCEBAEBAEDC

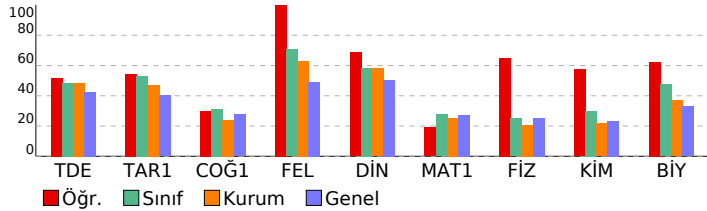

10 SINIF MERCAN DES 01 (ON02-10.04DES01)			
HATİP LİSESİ		DERSLERE GÖRE BAŞARI ANALİZİ	
S	D	Y	B%
<b>TYT Türkçe</b>			
<b>Edebiyat</b>		30	18 10 60
Türk edebiyatını dönemlere ayırır.			
Edebiyatın tarihle ilişkisini belirler.			
Türkçenin tarihi gelişimini inceler.			
Edebiyatın dinle ilişkisini belirler.			
Türk edebiyatının dönemlere ayrılmasındaki ölçütleri belirler.			
Yazım kurallarına uyar.			
Noktalamaya işaretlerini yerinde kullanır.			
Halk hikâyesini tanımlar ve genel özelliklerini kavrar.			
Hikâyeyi tanımlar ve hikâyenin unsurlarını belirler.			
"Dede Korkut Hikâyeleri"ni inceler ve genel özelliklerini kavrar.			
"Dede Korkut Hikâyeleri"ni inceler ve genel özelliklerini kavrar. Halk hikâyesini tanımlar ve genel özelliklerini kavra			
Edebiyatın dinle ilişkisini belirler. Hikâyeyi tanımlar ve hikâyenin unsurlarını belirler.			
<b>TYT Sosyal</b>			
<b>Tarih-1</b>		11	7 4 64
İslam dünyasının korunması bağlamında Türkiye Selçuklu Devleti ve Eyyubi Devleti'nin Haçlılarla yaptıkları mücade			
Anadolu'ya yapılan Türk göçlerinin sosyokültürel etkilerini analiz eder.			
Türklerin Anadolu'da devletleşme sürecini etkileyen faktörleri açıklar.			
Anadolu'daki ilk Türk siyasi teşekküllerinin birbirleriyle ve çevre devletlerle olan ilişkilerini uzlaşma ve çatışma bağl			
Türklerin Anadolu'ya yerleşmeye başlaması ile Türkiye Selçuklu Devleti'nin yıkılışı arasındaki süreçte meydana gel			
<b>Coğrafya-1</b>		10	4 4 40
İç kuvvetleri; yer şekillerinin oluşum sürecine etkileri açısından açıklar.			
Jeolojik zamanların özelliklerini tektonik olaylarla ilişkilendirerek açıklar.			
Dünya'nın tektonik oluşumunu açıklar.			
<b>Felsefe</b>		5	5 0 100
Felsefi düşüncenin özelliklerini açıklar.			
Felsefenin anlamını açıklar.			
<b>Din Kül. ve Ahl. Bil.</b>		4	3 1 75
Allah'ın insan hayatındaki yeri ve önemini yorumlar.			
Allah'ın varlığı ve birliği konusunda akli ve nakli delilleri analiz eder.			
<b>TYT Matematik</b>		30	8 9 27
<b>Matematik-1</b>		30	8 9 27
Binom açılımını yapar.			
n elemanlı bir kümenin r tane elemanının kaç farklı şekilde seçilebileceğini hesaplar.			
n çeşit nesne ile oluşturulabilecek r li dizilişlerin (permütasyonların) kaç farklı şekilde yapılabileceğini hesaplar. n el			
n çeşit nesne ile oluşturulabilecek r li dizilişlerin (permütasyonların) kaç farklı şekilde yapılabileceğini hesaplar.			
Olayların gerçekleşme sayısını toplama ve çarpma yöntemlerini kullanarak hesaplar.			
Sınırlı sayıda tekrarlayan nesnelerin dizilişlerini (permütasyonlarını) açıklayarak problemler çözer.			
<b>TYT Fen</b>		30	20 6 67
<b>Fizik</b>		10	7 2 70
Elektrik akımı, direnç ve potansiyel farkı arasındaki ilişkiyi analiz eder.			
Kati bir iletkenin direncinin bağlı olduğu değişkenleri analiz eder.			
Üreteçlerin seri ve paralel bağlanma gerçeklerini açıklar.			
Elektrik akımı, direnç ve potansiyel farkı kavramlarını açıklar.			
<b>Kimya</b>		10	6 1 60
Kimyanın temel kanunlarını açıklar.			
<b>Biyoloji</b>		10	7 3 70
Mitoz bölünmenin genel özelliklerini bilir.			
Kanserin nasıl meydana geldiğini ve kanser tedavisini açıklar.			
Temel düzeyde interfaz evresinde gerçekleşen olayları açıklar.			
Hücre döngüsünün evrelerini bilir.			
Metafaz evresinde gerçekleşen olayları açıklar.			
Metafaz evresinde gerçekleşen olayları açıklar. Anafaz evresinde gerçekleşen olayları açıklar. Telofaz evresinde ge			
Bitki ve hayvan hücrelerinin mitoz bölünmelerindeki farkları açıklar.			
Hücre döngüsünün nasıl kontrol edildiğini ve bunun canlılar için önemini fark eder.			

SINAV SONUÇ BELGESİ							10 SINIF MERCAN DES 01 (ON02-10.04DES01)				
KAHRAMANMARAŞ / TÜRKÖĞLU / YEDİ GÜZEL ADAM ANADOLU İMAN							HATİP LİSESİ DERSLERE GÖRE BAŞARI ANALİZİ				
Öğrenci			Numara		Sınıf		S D Y B%				
FATMA NUR BOZ			322		10A		30 20 8 67				
Puan Türü	Puan	Genel Ort.	Dereceler								
			Snf	Kurum	İlçe	İl	Genel				
TYT	▲ 286,733	241,030	4	11	11	15	1692				
Puanı Hesaplanan:			79	79	95	5633					
Katılımlar:			28	85	85	101	5944				

Ders	Soru	Doğru	Yanlış	Net	Başarı %	Sınıf Ort.	Kurum Ort.	Genel Ort.
Edebiyat	30	20	8	18,00	60	▲ 14,48	▲ 14,48	▲ 12,70
Tarih-1	11	8	2	7,50	68	▲ 5,85	▲ 5,19	▲ 4,43
Coğrafya-1	10	7	3	6,25	63	▲ 3,12	▲ 2,41	▲ 2,75
Felsefe	5	4	1	3,75	75	▲ 3,53	▲ 3,15	▲ 2,46
Din Kül. ve Ahl. Bil.	4	3	1	2,75	69	▲ 2,34	▲ 2,32	▲ 2,02
TYT Sosyal	30	22	7	20,25	68	▲ 14,84	▲ 13,06	▲ 11,67
Matematik-1	30	12	4	11,00	37	▲ 8,27	▲ 7,62	▲ 8,14
Fizik	10	3	4	2,00	20	▼ 2,49	▼ 2,06	▼ 2,53
Kimya	10	2	3	1,25	13	▼ 3,01	▼ 2,17	▼ 2,32
Biyoloji	10	4	4	3,00	30	▼ 4,74	▼ 3,70	▼ 3,29
TYT Fen	30	9	11	6,25	21	▼ 10,24	▼ 7,93	▼ 8,15
<b>Toplam:</b>	<b>120</b>	<b>63</b>	<b>30</b>	<b>55,50</b>	<b>46</b>	<b>▲ 40,46</b>	<b>▲ 39,57</b>	<b>▲ 39,95</b>

Soru No	123456789012345678901234567890
TYT Türkçe	CDaAACdcCDEbBBC Ed ABADbcDcDd
Cevap Anahtarı	B CDEAAACEDEDBBCECAABADBEBEDCB
TYT Sosyal	bCEBDA dABCAeEEAbeBDCEBDCeEdCD
Cevap Anahtarı	B ECEBDADEABCAEEADBBDCBDCAEBCD
TYT Matematik	EEd A aD EE A BAD D Dbb
Cevap Anahtarı	B EEAECAABDADEEBCEADBADCDCCBB
TYT Fen	Ea CAe eaeDE C e deaAAED
Cevap Anahtarı	B EBCDCAADBEBAEDECCDABCBEABAEDC

TYT Türkçe	S D Y B%
<b>Edebiyat</b>	<b>30 20 8 67</b>
Türk edebiyatını dönemlere ayırır.	3 2 1 67
Edebiyatın tarihle ilişkisini belirler.	3 3 0 100
Türkçenin tarihi gelişimini inceler.	8 5 2 63
Edebiyatın dinle ilişkisini belirler.	2 1 1 50
Türk edebiyatının dönemlere ayrılmasındaki ölçütleri belirler.	1 0 1 0
Yazım kurallarına uyar.	3 3 0 100
Noktalamaya işaretlerini yerinde kullanır.	2 1 0 50
Halk hikâyesini tanımlar ve genel özelliklerini kavrar.	2 2 0 100
Hikâyeyi tanımlar ve hikâyenin unsurlarını belirler.	1 1 0 100
"Dede Korkut Hikâyeleri"ni inceler ve genel özelliklerini kavrar.	3 0 3 0
"Dede Korkut Hikâyeleri"ni inceler ve genel özelliklerini kavrar. Halk hikâyesini tanımlar ve genel özelliklerini kavra	1 1 0 100
Edebiyatın dinle ilişkisini belirler. Hikâyeyi tanımlar ve hikâyenin unsurlarını belirler.	1 1 0 100
<b>TYT Sosyal</b>	<b>30 22 7 73</b>
<b>Tarih-1</b>	<b>11 8 2 73</b>
İslam dünyasının korunması bağlamında Türkiye Selçuklu Devleti ve Eyyubi Devleti'nin Haçlılarla yaptıkları mücade	3 1 1 33
Anadolu'ya yapılan Türk göçlerinin sosyokültürel etkilerini analiz eder.	2 2 0 100
Türklerin Anadolu'da devletleşme sürecini etkileyen faktörleri açıklar.	2 2 0 100
Anadolu'daki ilk Türk siyasi teşekküllerinin birbirleriyle ve çevre devletlerle olan ilişkilerini uzlaşma ve çatışma bağl	2 1 1 50
Türklerin Anadolu'ya yerleşmeye başlaması ile Türkiye Selçuklu Devleti'nin yıkılışı arasındaki süreçte meydana gele	2 2 0 100
<b>Coğrafya-1</b>	<b>10 7 3 70</b>
İç kuvvetleri; yer şekillerinin oluşum sürecine etkileri açısından açıklar.	5 4 1 80
Jeolojik zamanların özelliklerini tektonik olaylarla ilişkilendirerek açıklar.	3 2 1 67
Dünya'nın tektonik oluşumunu açıklar.	2 1 1 50
<b>Felsefe</b>	<b>5 4 1 80</b>
Felsefi düşüncenin özelliklerini açıklar.	2 1 1 50
Felsefenin anlamını açıklar.	3 3 0 100
<b>Din Kül. ve Ahl. Bil.</b>	<b>4 3 1 75</b>
Allah'ın insan hayatındaki yeri ve önemini yorumlar.	1 1 0 100
Allah'ın varlığı ve birliği konusunda akli ve nakli delilleri analiz eder.	3 2 1 67
<b>TYT Matematik</b>	<b>30 12 4 40</b>
<b>Matematik-1</b>	<b>30 12 4 40</b>
Binom açılımını yapar.	4 2 1 50
n elemanlı bir kümenin r tane elemanının kaç farklı şekilde seçilebileceğini hesaplar.	7 2 1 29
n çeşit nesne ile oluşturulabilecek r li dizilişlerin (permütasyonların) kaç farklı şekilde yapılabileceğini hesaplar. n el	2 1 1 50
n çeşit nesne ile oluşturulabilecek r li dizilişlerin (permütasyonların) kaç farklı şekilde yapılabileceğini hesaplar.	6 3 0 50
Olayların gerçekleşme sayısını toplama ve çarpma yöntemlerini kullanarak hesaplar.	10 4 1 40
Sınırlı sayıda tekrarlayan nesnelerin dizilişlerini (permütasyonlarını) açıklayarak problemler çözer.	1 0 0 0
<b>TYT Fen</b>	<b>30 9 11 30</b>
<b>Fizik</b>	<b>10 3 4 30</b>
Elektrik akımı, direnç ve potansiyel farkı arasındaki ilişkiyi analiz eder.	3 1 2 33
Katı bir iletkenin direncinin bağlı olduğu değişkenleri analiz eder.	2 1 0 50
Üreteçlerin seri ve paralel bağlanma gerekçelerini açıklar.	2 0 0 0
Elektrik akımı, direnç ve potansiyel farkı kavramlarını açıklar.	3 1 2 33
<b>Kimya</b>	<b>10 2 3 20</b>
Kimyanın temel kanunlarını açıklar.	10 2 3 20
<b>Biyoloji</b>	<b>10 4 4 40</b>
Mitoz bölünmenin genel özelliklerini bilir.	2 0 1 0
Kanserin nasıl meydana geldiğini ve kanser tedavisini açıklar.	1 0 1 0
Temel düzeyde interfaz evresinde gerçekleşen olayları açıklar.	1 0 1 0
Hücre döngüsünün evrelerini bilir.	2 1 1 50
Metafaz evresinde gerçekleşen olayları açıklar.	1 1 0 100
Metafaz evresinde gerçekleşen olayları açıklar. Anafaz evresinde gerçekleşen olayları açıklar. Telofaz evresinde ge	1 1 0 100
Bitki ve hayvan hücrelerinin mitoz bölünmelerindeki farkları açıklar.	1 1 0 100
Hücre döngüsünün nasıl kontrol edildiğini ve bunun canlılar için önemini fark eder.	1 0 0 0

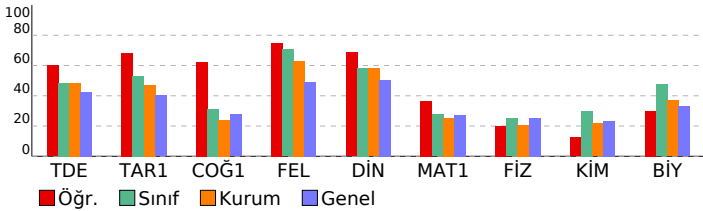

**SINAV SONUÇ BELGESİ****10 SINIF MERCAN DES 01 (ON02-10.04DES01)**

KAHRAMANMARAŞ / TÜRKÖĞLU / YEDİ GÜZEL ADAM ANADOLU İMAM HATİP LİSESİ

Öğrenci	Numara	Sınıf
FATMA NUR KALLİ	318	10A

Puan Türü	Puan	Genel Ort.	Dereceler				
			Snf	Kurum	İlçe	İl	Genel
Netler çok düşük olduğu için herhangi bir puan hesaplanmamıştır.							

Katılımlar: 28 85 85 101 5944

Ders	Soru	Doğru	Yanlış	Net	Başarı %	Sınıf Ort.	Kurum Ort.	Genel Ort.
Toplam:	120	0	0	0,00	0	▼40,46	▼39,57	▼39,95

Soru No	
---------	--

SINAV SONUÇ BELGESİ							
KAHRAMANMARAŞ / TÜRKÖĞLU / YEDİ GÜZEL ADAM ANADOLU İMAN							
Öğrenci		Numara		Sınıf			
GÜLNUR BİLGİLİ		302		10A			
Puan Türü	Puan	Genel Ort.	Dereceler				
			Snf	Kurum	İlçe	İl	Genel
TYT	▲ 260,328	241,030	11	24	24	30	2163
Puanı Hesaplanan:			79	79	95	5633	
Katılımlar:			28	85	85	101	5944

Ders	Soru	Doğru	Yanlış	Net	Başarı %	Sınıf Ort.	Kurum Ort.	Genel Ort.
Edebiyat	30	20	8	18,00	60	▲ 14,48	▲ 14,48	▲ 12,70
Tarih-1	11	6	4	5,00	45	▼ 5,85	▼ 5,19	▲ 4,43
Coğrafya-1	10	3	4	2,00	20	▼ 3,12	▼ 2,41	▼ 2,75
Felsefe	5	5	0	5,00	100	▲ 3,53	▲ 3,15	▲ 2,46
Din Kül. ve Ahl. Bil.	4	2	2	1,50	38	▼ 2,34	▼ 2,32	▼ 2,02
TYT Sosyal	30	16	10	13,50	45	▼ 14,84	▲ 13,06	▲ 11,67
Matematik-1	30	9	5	7,75	26	▼ 8,27	▲ 7,62	▼ 8,14
Fizik	10	3	1	2,75	28	▲ 2,49	▲ 2,06	▲ 2,53
Kimya	10	2	1	1,75	18	▼ 3,01	▼ 2,17	▼ 2,32
Biyoloji	10	5	4	4,00	40	▼ 4,74	▲ 3,70	▲ 3,29
TYT Fen	30	10	6	8,50	28	▼ 10,24	▲ 7,93	▲ 8,15
<b>Toplam:</b>	<b>120</b>	<b>55</b>	<b>29</b>	<b>47,75</b>	<b>40</b>	<b>▲ 40,46</b>	<b>▲ 39,57</b>	<b>▲ 39,95</b>

Soru No	123456789012345678901234567890
TYT Türkçe	EDDCcCEDAAECBAb AeCEaEBadbdDD
Cevap Anahtarı	A EDDCACEADAECBAACABCEBECEBDBDB
TYT Sosyal	BcCAdBEbDddA bAe cECAEDBCadE
Cevap Anahtarı	A ABECACBEDEBABBADCCCECAEDBCDBE
TYT Matematik	A Da A eBaEaA D B A a
Cevap Anahtarı	A AEDBBDACBCBCEDAEACDCBBADAEEACEE
TYT Fen	E Ca AB Be Aa cBeDAAb
Cevap Anahtarı	A EBACBDCEADABADBCAEECDABCEBCDAAE

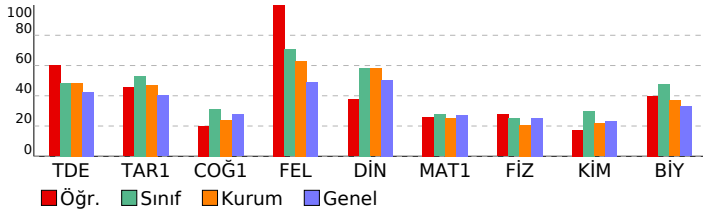

10 SINIF MERCAN DES 01 (ON02-10.04DES01)			
HATİP LİSESİ		DERSLERE GÖRE BAŞARI ANALİZİ	
S	D	Y	B%
<b>TYT Türkçe</b>	<b>30</b>	<b>20</b>	<b>67</b>
<b>Edebiyat</b>	<b>30</b>	<b>20</b>	<b>67</b>
Edebiyatın tarihe ilişkisini belirler.	3	3	100
Edebiyatın dinle ilişkisini belirler.	2	2	100
Türk edebiyatını dönemlere ayırır.	3	3	100
Türkçenin tarihi gelişimini inceler.	8	5	63
Türk edebiyatının dönemlere ayrılmasındaki ölçütleri belirler.	1	1	100
Yazım kurallarına uyar.	3	1	33
Noktalama işaretlerini yerinde kullanır.	2	2	100
Hikâyesi tanımlar ve hikâyenin unsurlarını belirler.	1	1	100
"Dede Korkut Hikâyeleri"ni inceler ve genel özelliklerini kavrar.	3	0	0
Halk hikâyesini tanımlar ve genel özelliklerini kavrar.	2	1	50
"Dede Korkut Hikâyeleri"ni inceler ve genel özelliklerini kavrar. Halk hikâyesini tanımlar ve genel özelliklerini kavrar.	1	0	0
Edebiyatın dinle ilişkisini belirler. Hikâyeyi tanımlar ve hikâyenin unsurlarını belirler.	1	1	100
<b>TYT Sosyal</b>	<b>30</b>	<b>16</b>	<b>53</b>
<b>Tarih-1</b>	<b>11</b>	<b>6</b>	<b>55</b>
Türklerin Anadolu'ya yerleşmeye başlaması ile Türkiye Selçuklu Devleti'nin yıkılışı arasındaki süreçte meydana gelen olayları açıklar.	2	0	0
Anadolu'daki ilk Türk siyasi teşekküllerinin birbirleriyle ve çevre devletlerle olan ilişkilerini uzlaşma ve çatışma bağlamında açıklar.	2	1	50
Anadolu'ya yapılan Türk göçlerinin sosyokültürel etkilerini analiz eder.	2	2	100
Türklerin Anadolu'da devletleşme sürecini etkileyen faktörleri açıklar.	2	2	100
İslam dünyasının korunması bağlamında Türkiye Selçuklu Devleti ve Eyyubi Devleti'nin Haçlılarla yaptıkları mücadeleyi açıklar.	3	1	33
<b>Coğrafya-1</b>	<b>10</b>	<b>3</b>	<b>30</b>
Dünya'nın tektonik oluşumunu açıklar.	2	0	0
Jeolojik zamanların özelliklerini tektonik olaylarla ilişkilendirerek açıklar.	3	1	33
İç kuvvetleri; yer şekillerinin oluşum sürecine etkileri açısından açıklar.	5	2	40
<b>Felsefe</b>	<b>5</b>	<b>5</b>	<b>100</b>
Felsefenin anlamını açıklar.	3	3	100
Felsefi düşüncenin özelliklerini açıklar.	2	2	100
<b>Din Kül. ve Ahl. Bil.</b>	<b>4</b>	<b>2</b>	<b>50</b>
Allah'ın varlığı ve birliği konusunda akli ve nakli delilleri analiz eder.	3	1	33
Allah inancının insan hayatındaki yeri ve önemini yorumlar.	1	1	100
<b>TYT Matematik</b>	<b>30</b>	<b>9</b>	<b>30</b>
<b>Matematik-1</b>	<b>30</b>	<b>9</b>	<b>30</b>
Olayların gerçekleşme sayısını toplama ve çarpma yöntemlerini kullanarak hesaplar.	10	2	20
n çeşit nesne ile oluşturulabilecek r li dizilişlerin (permütasyonların) kaç farklı şekilde yapılabileceğini hesaplar.	6	4	67
n çeşit nesne ile oluşturulabilecek r li dizilişlerin (permütasyonların) kaç farklı şekilde yapılabileceğini hesaplar. n elemanlı bir kümenin r tane elemanının kaç farklı şekilde seçilebileceğini hesaplar.	2	0	0
Sınırlı sayıda tekrarlayan nesnelerin dizilişlerini (permütasyonlarını) açıklayarak problemler çözer.	1	0	0
n elemanlı bir kümenin r tane elemanının kaç farklı şekilde seçilebileceğini hesaplar.	7	2	29
Binom açılımını yapar.	4	1	25
<b>TYT Fen</b>	<b>30</b>	<b>10</b>	<b>33</b>
<b>Fizik</b>	<b>10</b>	<b>3</b>	<b>30</b>
Elektrik akımı, direnç ve potansiyel farkı kavramlarını açıklar.	3	1	33
Kabir iletkenin direncinin bağlı olduğu değişkenleri analiz eder.	2	1	50
Elektrik akımı, direnç ve potansiyel farkı arasındaki ilişkiyi analiz eder.	3	1	33
Üreteçlerin seri ve paralel bağlanma gerekliliklerini açıklar.	2	0	0
<b>Kimya</b>	<b>10</b>	<b>2</b>	<b>20</b>
Kimyanın temel kanunlarını açıklar.	10	2	20
<b>Biyoloji</b>	<b>10</b>	<b>5</b>	<b>50</b>
Temel düzeyde interfaz evresinde gerçekleşen olayları açıklar.	1	1	100
Hücre döngüsünün evrelerini bilir.	2	1	50
Hücre döngüsünün nasıl kontrol edildiğini ve bunun canlılar için önemini fark eder.	1	0	0
Metafaz evresinde gerçekleşen olayları açıklar. Anafaz evresinde gerçekleşen olayları açıklar. Telofaz evresinde gerçekleşen olayları açıklar.	1	0	0
Kanserin nasıl meydana geldiğini ve kanser tedavisini açıklar.	1	1	100
Mitoz bölünmenin genel özelliklerini bilir.	2	0	0
Bitki ve hayvan hücrelerinin mitoz bölünmelerindeki farkları açıklar.	1	1	100
Metafaz evresinde gerçekleşen olayları açıklar.	1	1	100

SINAV SONUÇ BELGESİ							
KAHRAMANMARAŞ / TÜRKÖĞLU / YEDİ GÜZEL ADAM ANADOLU İMAN							
Öğrenci		Numara		Sınıf			
HATİCE ÇELİK		323		10A			
Puan Türü	Puan	Genel Ort.	Dereceler				
			Snf	Kurum	İlçe	İl	Genel
TYT	▲ 279,220	241,030	5	15	15	20	1831
	Puanı Hesaplanan:		79	79	95	5633	
Katılımlar:			28	85	85	101	5944

Ders	Soru	Doğru	Yanlış	Net	Başarı %	Sınıf Ort.	Kurum Ort.	Genel Ort.
Edebiyat	30	16	11	13,25	44	▼ 14,48	▼ 14,48	▲ 12,70
Tarih-1	11	8	3	7,25	66	▲ 5,85	▲ 5,19	▲ 4,43
Coğrafya-1	10	7	1	6,75	68	▲ 3,12	▲ 2,41	▲ 2,75
Felsefe	5	4	1	3,75	75	▲ 3,53	▲ 3,15	▲ 2,46
Din Kül. ve Ahl. Bil.	4	2	2	1,50	38	▼ 2,34	▼ 2,32	▼ 2,02
TYT Sosyal	30	21	7	19,25	64	▲ 14,84	▲ 13,06	▲ 11,67
Matematik-1	30	14	12	11,00	37	▲ 8,27	▲ 7,62	▲ 8,14
Fizik	10	2	5	0,75	8	▼ 2,49	▼ 2,06	▼ 2,53
Kimya	10	8	0	8,00	80	▲ 3,01	▲ 2,17	▲ 2,32
Biyoloji	10	6	4	5,00	50	▲ 4,74	▲ 3,70	▲ 3,29
TYT Fen	30	16	9	13,75	46	▲ 10,24	▲ 7,93	▲ 8,15
<b>Toplam:</b>	<b>120</b>	<b>67</b>	<b>39</b>	<b>57,25</b>	<b>48</b>	<b>▲ 40,46</b>	<b>▲ 39,57</b>	<b>▲ 39,95</b>

Soru No	123456789012345678901234567890
TYT Türkçe	eDacdCd CDEDaedECAABADbE Be
Cevap Anahtarı	B CDEAACAECDEDBBCEECAABADBEDCB
TYT Sosyal	bEcDADbABCACEEA B DbEBDCdEdCa
Cevap Anahtarı	B ECEBDADEABCAECEADBBDCBDCAEBCD
TYT Matematik	EbAeDA BDe EEabcaEabDeDc DaCd
Cevap Anahtarı	B EEAECAABDADEEBCEADAEADCBDCB
TYT Fen	d aCbAb aBAEDEC BCBcbBAEaa
Cevap Anahtarı	B EBCDCAADBEBAEDECDBCBBAEAEDEC

10 SINIF MERCAN DES 01 (ON02-10.04DES01)			
HATİP LİSESİ		DERSLERE GÖRE BAŞARI ANALİZİ	
S	D	Y	B%
<b>TYT Türkçe</b>			
<b>Edebiyat</b>		<b>30 16 11 53</b>	
Türk edebiyatını dönemlere ayırır.		3 2 1 67	
Edebiyatın tarihle ilişkisini belirler.		3 3 0 100	
Türkçenin tarihi gelişimini inceler.		8 5 3 63	
Edebiyatın dinle ilişkisini belirler.		2 1 1 50	
Türk edebiyatının dönemlere ayrılmasındaki ölçütleri belirler.		1 0 0 0	
Yazım kurallarına uyar.		3 0 3 0	
Noktalamaya işaretlerini yerinde kullanır.		2 1 1 50	
Halk hikâyesini tanımlar ve genel özelliklerini kavrar.		2 1 0 50	
Hikâyeyi tanımlar ve hikâyenin unsurlarını belirler.		1 1 0 100	
"Dede Korkut Hikâyeleri"ni inceler ve genel özelliklerini kavrar.		3 2 1 67	
"Dede Korkut Hikâyeleri"ni inceler ve genel özelliklerini kavrar. Halk hikâyesini tanımlar ve genel özelliklerini kavra		1 0 0 0	
Edebiyatın dinle ilişkisini belirler. Hikâyeyi tanımlar ve hikâyenin unsurlarını belirler.		1 0 1 0	
<b>TYT Sosyal</b>			
<b>Tarih-1</b>		<b>11 8 3 73</b>	
İslam dünyasının korunması bağlamında Türkiye Selçuklu Devleti ve Eyyubi Devleti'nin Haçlılarla yaptıkları mücade		3 2 1 67	
Anadolu'ya yapılan Türk göçlerinin sosyokültürel etkilerini analiz eder.		2 2 0 100	
Türklerin Anadolu'da devletleşme sürecini etkileyen faktörleri açıklar.		2 1 1 50	
Anadolu'daki ilk Türk siyasi teşekküllerinin birbirleriyle ve çevre devletlerle olan ilişkilerini uzlaşma ve çatışma bağl		2 1 1 50	
Türklerin Anadolu'ya yerleşmeye başlaması ile Türkiye Selçuklu Devleti'nin yıkılışı arasındaki süreçte meydana gele		2 2 0 100	
<b>Coğrafya-1</b>			
<b>İç kuvvetleri; yer şekillerinin oluşum sürecine etkileri açısından açıklar.</b>		<b>5 4 1 80</b>	
Jeolojik zamanların özelliklerini tektonik olaylarla ilişkilendirerek açıklar.		3 2 0 67	
Dünya'nın tektonik oluşumunu açıklar.		2 1 0 50	
<b>Felsefe</b>			
<b>Felsefi düşüncenin özelliklerini açıklar.</b>		<b>2 1 1 50</b>	
Felsefenin anlamını açıklar.		3 3 0 100	
<b>Din Kül. ve Ahl. Bil.</b>			
<b>Allah'ın insan hayatındaki yeri ve önemini yorumlar.</b>		<b>1 1 0 100</b>	
Allah'ın varlığı ve birliği konusunda akli ve nakli delilleri analiz eder.		3 1 2 33	
<b>TYT Matematik</b>			
<b>Matematik-1</b>		<b>30 14 12 47</b>	
Binom açılımını yapar.		4 4 0 100	
n elemanlı bir kümenin r tane elemanının kaç farklı şekilde seçilebileceğini hesaplar.		7 2 4 29	
n çeşit nesne ile oluşturulabilecek r li dizilişlerin (permütasyonların) kaç farklı şekilde yapılabileceğini hesaplar. n el		2 2 0 100	
n çeşit nesne ile oluşturulabilecek r li dizilişlerin (permütasyonların) kaç farklı şekilde yapılabileceğini hesaplar.		6 2 4 33	
Olayların gerçekleşme sayısını toplama ve çarpma yöntemlerini kullanarak hesaplar.		10 4 4 40	
Sınırlı sayıda tekrarlayan nesnelerin dizilişlerini (permütasyonlarını) açıklayarak problemler çözer.		1 0 0 0	
<b>TYT Fen</b>			
<b>Fizik</b>		<b>10 2 5 20</b>	
Elektrik akımı, direnç ve potansiyel farkı arasındaki ilişkiyi analiz eder.		3 1 1 33	
Kati bir iletkenin direncinin bağlı olduğu değişkenleri analiz eder.		2 1 0 50	
Üreteçlerin seri ve paralel bağlanma gerekliliklerini açıklar.		2 0 2 0	
Elektrik akımı, direnç ve potansiyel farkı kavramlarını açıklar.		3 0 2 0	
<b>Kimya</b>			
<b>Kimyanın temel kanunlarını açıklar.</b>		<b>10 8 0 80</b>	
<b>Biyoloji</b>			
<b>Mitoz bölünmenin genel özelliklerini bilir.</b>		<b>2 1 1 50</b>	
Kanserin nasıl meydana geldiğini ve kanser tedavisini açıklar.		1 1 0 100	
Temel düzeyde interfaz evresinde gerçekleşen olayları açıklar.		1 0 1 0	
Hücre döngüsünün evrelerini bilir.		2 2 0 100	
Metafaz evresinde gerçekleşen olayları açıklar.		1 1 0 100	
Metafaz evresinde gerçekleşen olayları açıklar. Anafaz evresinde gerçekleşen olayları açıklar. Telofaz evresinde ge		1 1 0 100	
Bitki ve hayvan hücrelerinin mitoz bölünmelerindeki farkları açıklar.		1 0 1 0	
Hücre döngüsünün nasıl kontrol edildiğini ve bunun canlılar için önemini fark eder.		1 0 1 0	

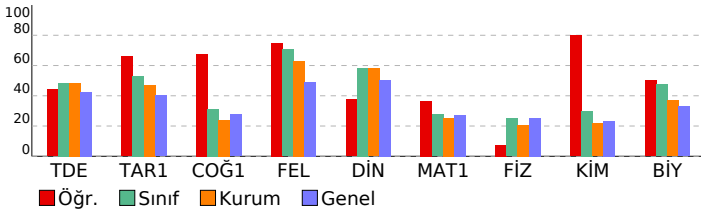



SINAV SONUÇ BELGESİ							
KAHRAMANMARAŞ / TÜRKÖĞLU / YEDİ GÜZEL ADAM ANADOLU İMAN							
Öğrenci		Numara		Sınıf			
HİLAL ALAŞ		387		10A			
Puan Türü	Puan	Genel Ort.	Dereceler				
			Snf	Kurum	İlçe	İl	Genel
TYT	▲ 260,740	241,030	10	23	23	29	2151
Puanı Hesaplanan:			79	79	95	5633	
Katılımlar:			28	85	85	101	5944

Ders	Soru	Doğru	Yanlış	Net	Başarı %	Sınıf Ort.	Kurum Ort.	Genel Ort.
Edebiyat	30	21	9	18,75	63	▲ 14,48	▲ 14,48	▲ 12,70
Tarih-1	11	8	1	7,75	70	▲ 5,85	▲ 5,19	▲ 4,43
Coğrafya-1	10	2	6	0,50	5	▼ 3,12	▼ 2,41	▼ 2,75
Felsefe	5	4	0	4,00	80	▲ 3,53	▲ 3,15	▲ 2,46
Din Kül. ve Ahl. Bil.	4	3	1	2,75	69	▲ 2,34	▲ 2,32	▲ 2,02
TYT Sosyal	30	17	8	15,00	50	▲ 14,84	▲ 13,06	▲ 11,67
Matematik-1	30	7	6	5,50	18	▼ 8,27	▼ 7,62	▼ 8,14
Fizik	10	2	4	1,00	10	▼ 2,49	▼ 2,06	▼ 2,53
Kimya	10	4	5	2,75	28	▼ 3,01	▲ 2,17	▲ 2,32
Biyoloji	10	8	2	7,50	75	▲ 4,74	▲ 3,70	▲ 3,29
TYT Fen	30	14	11	11,25	38	▲ 10,24	▲ 7,93	▲ 8,15
<b>Toplam:</b>	<b>120</b>	<b>59</b>	<b>34</b>	<b>50,50</b>	<b>42</b>	<b>▲ 40,46</b>	<b>▲ 39,57</b>	<b>▲ 39,95</b>

Soru No	123456789012345678901234567890
TYT Türkçe	CDEAACAcCDEDeeacECcABADBeEaCBe
Cevap Anahtarı	B CDEAACACEDDEBBCEECAABADBEBEDCBD
TYT Sosyal	ECEgDA EAB e bAcdeDa BDCAEdCD
Cevap Anahtarı	B ECEBDADEABCAECEADBBDCBDCAEBCD
TYT Matematik	E C e b A aAe ac D BB
Cevap Anahtarı	B EEAECAABDADEEBCEADBADCDCCBB
TYT Fen	ce Da d EeeEcb dDABCBEeBAAEDe
Cevap Anahtarı	B EBCDCAADBEBAEDECDCDABCBEABAAEDC

10 SINIF MERCAN DES 01 (ON02-10.04DES01)			
HATİP LİSESİ		DERSLERE GÖRE BAŞARI ANALİZİ	
	S	D	Y B%
<b>TYT Türkçe</b>	<b>30</b>	<b>21</b>	<b>9 70</b>
<b>Edebiyat</b>	<b>30</b>	<b>21</b>	<b>9 70</b>
Türk edebiyatını dönemlere ayırır.	3	3	0 100
Edebiyatın tarihle ilişkisini belirler.	3	3	0 100
Türkçenin tarihi gelişimini inceler.	8	7	1 88
Edebiyatın dinle ilişkisini belirler.	2	2	0 100
Türk edebiyatının dönemlere ayrılmasındaki ölçütleri belirler.	1	0	1 0
Yazım kurallarına uyar.	3	0	3 0
Noktalamaya işaretlerini yerinde kullanır.	2	1	1 50
Halk hikâyesini tanımlar ve genel özelliklerini kavrar.	2	2	0 100
Hikâyeyi tanımlar ve hikâyenin unsurlarını belirler.	1	1	0 100
"Dede Korkut Hikâyeleri"ni inceler ve genel özelliklerini kavrar.	3	2	1 67
"Dede Korkut Hikâyeleri"ni inceler ve genel özelliklerini kavrar. Halk hikâyesini tanımlar ve genel özelliklerini kavra	1	0	1 0
Edebiyatın dinle ilişkisini belirler. Hikâyeyi tanımlar ve hikâyenin unsurlarını belirler.	1	0	1 0
<b>TYT Sosyal</b>	<b>30</b>	<b>17</b>	<b>8 57</b>
<b>Tarih-1</b>	<b>11</b>	<b>8</b>	<b>1 73</b>
İslam dünyasının korunması bağlamında Türkiye Selçuklu Devleti ve Eyyubi Devleti'nin Haçlılarla yaptıkları mücade	3	2	0 67
Anadolu'ya yapılan Türk göçlerinin sosyokültürel etkilerini analiz eder.	2	2	0 100
Türklerin Anadolu'da devletleşme sürecini etkileyen faktörleri açıklar.	2	1	1 50
Anadolu'daki ilk Türk siyasi teşekküllerinin birbirleriyle ve çevre devletlerle olan ilişkilerini uzlaşma ve çatışma bağl	2	2	0 100
Türklerin Anadolu'ya yerleşmeye başlaması ile Türkiye Selçuklu Devleti'nin yıkılışı arasındaki süreçte meydana gele	2	1	0 50
<b>Coğrafya-1</b>	<b>10</b>	<b>2</b>	<b>6 20</b>
İç kuvvetleri; yer şekillerinin oluşum sürecine etkileri açısından açıklar.	5	1	2 20
Jeolojik zamanların özelliklerini tektonik olaylarla ilişkilendirerek açıklar.	3	1	2 33
Dünya'nın tektonik oluşumunu açıklar.	2	0	2 0
<b>Felsefe</b>	<b>5</b>	<b>4</b>	<b>0 80</b>
Felsefi düşüncenin özelliklerini açıklar.	2	1	0 50
Felsefenin anlamını açıklar.	3	3	0 100
<b>Din Kül. ve Ahl. Bil.</b>	<b>4</b>	<b>3</b>	<b>1 75</b>
Allah'ın insan hayatındaki yeri ve önemini yorumlar.	1	1	0 100
Allah'ın varlığı ve birliği konusunda akli ve nakli delilleri analiz eder.	3	2	1 67
<b>TYT Matematik</b>	<b>30</b>	<b>7</b>	<b>6 23</b>
<b>Matematik-1</b>	<b>30</b>	<b>7</b>	<b>6 23</b>
Binom açılımını yapar.	4	0	0 0
n elemanlı bir kümenin r tane elemanının kaç farklı şekilde seçilebileceğini hesaplar.	7	2	2 29
n çeşit nesne ile oluşturulabilecek r li dizilişlerin (permütasyonların) kaç farklı şekilde yapılabileceğini hesaplar. n el	2	0	0 0
n çeşit nesne ile oluşturulabilecek r li dizilişlerin (permütasyonların) kaç farklı şekilde yapılabileceğini hesaplar.	6	2	2 33
Olayların gerçekleşme sayısını toplama ve çarpma yöntemlerini kullanarak hesaplar.	10	3	2 30
Sınırlı sayıda tekrarlayan nesnelerin dizilişlerini (permütasyonlarını) açıklayarak problemler çözer.	1	0	0 0
<b>TYT Fen</b>	<b>30</b>	<b>14</b>	<b>11 47</b>
<b>Fizik</b>	<b>10</b>	<b>4</b>	<b>2 20</b>
Elektrik akımı, direnç ve potansiyel farkı arasındaki ilişkiyi analiz eder.	3	0	3 0
Katı bir iletkenin direncinin bağlı olduğu değişkenleri analiz eder.	2	0	1 0
Üreteçlerin seri ve paralel bağlanma gerçeklerini açıklar.	2	1	0 50
Elektrik akımı, direnç ve potansiyel farkı kavramlarını açıklar.	3	1	0 33
<b>Kimya</b>	<b>10</b>	<b>4</b>	<b>5 40</b>
Kimyanın temel kanunlarını açıklar.	10	4	5 40
<b>Biyoloji</b>	<b>10</b>	<b>8</b>	<b>2 80</b>
Mitoz bölünmenin genel özelliklerini bilir.	2	2	0 100
Kanserin nasıl meydana geldiğini ve kanser tedavisini açıklar.	1	1	0 100
Temel düzeyde interfaz evresinde gerçekleşen olayları açıklar.	1	0	1 0
Hücre döngüsünün evrelerini bilir.	2	2	0 100
Metafaz evresinde gerçekleşen olayları açıklar.	1	1	0 100
Metafaz evresinde gerçekleşen olayları açıklar. Anafaz evresinde gerçekleşen olayları açıklar. Telofaz evresinde ge	1	1	0 100
Bitki ve hayvan hücrelerinin mitoz bölünmelerindeki farkları açıklar.	1	1	0 100
Hücre döngüsünün nasıl kontrol edildiğini ve bunun canlılar için önemini fark eder.	1	0	1 0

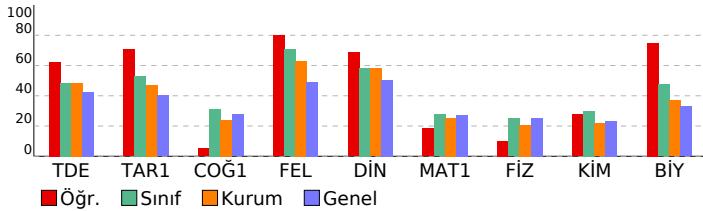

SINAV SONUÇ BELGESİ							
KAHRAMANMARAŞ / TÜRKÖĞLU / YEDİ GÜZEL ADAM ANADOLU İMAN							
Öğrenci		Numara		Sınıf			
İLAYDA ÇINAR		304		10A			
Puan Türü	Puan	Genel Ort.	Dereceler				
			Snf	Kurum	İlçe	İl	Genel
TYT	▲ 336,125	241,030	1	1	1	2	935
	Puanı Hesaplanan:		79	79	95	5633	
Katılımlar:			28	85	85	101	5944

Ders	Soru	Doğru	Yanlış	Net	Başarı %	Sınıf Ort.	Kurum Ort.	Genel Ort.
Edebiyat	30	21	6	19,50	65	▲ 14,48	▲ 14,48	▲ 12,70
Tarih-1	11	9	2	8,50	77	▲ 5,85	▲ 5,19	▲ 4,43
Coğrafya-1	10	6	1	5,75	58	▲ 3,12	▲ 2,41	▲ 2,75
Felsefe	5	2	1	1,75	35	▼ 3,53	▼ 3,15	▼ 2,46
Din Kül. ve Ahl. Bil.	4	3	0	3,00	75	▲ 2,34	▲ 2,32	▲ 2,02
TYT Sosyal	30	20	4	19,00	63	▲ 14,84	▲ 13,06	▲ 11,67
Matematik-1	30	16	3	15,25	51	▲ 8,27	▲ 7,62	▲ 8,14
Fizik	10	6	2	5,50	55	▲ 2,49	▲ 2,06	▲ 2,53
Kimya	10	5	2	4,50	45	▲ 3,01	▲ 2,17	▲ 2,32
Biyoloji	10	9	1	8,75	88	▲ 4,74	▲ 3,70	▲ 3,29
TYT Fen	30	20	5	18,75	63	▲ 10,24	▲ 7,93	▲ 8,15
<b>Toplam:</b>	<b>120</b>	<b>77</b>	<b>18</b>	<b>72,50</b>	<b>60</b>	<b>▲ 40,46</b>	<b>▲ 39,57</b>	<b>▲ 39,95</b>

Soru No	1234567890123456789012345678901234567890
TYT Türkçe	eD AACdd DEDBceEECAABADbd DCBD
Cevap Anahtarı	B CDEAACAECDEDBBCEECAABADBBEDCB
TYT Sosyal	bCEBDADdABCA AbBBDCE D d BCD
Cevap Anahtarı	B ECEBDADEABCAECEADBBDCBDCAEBCD
TYT Matematik	EEAE A A EE C AEBAb Dc e CB
Cevap Anahtarı	B EEAECAABDADEEBCEADCBDCDCB
TYT Fen	acC CAA BEBAED e eBCBEABAAEDe
Cevap Anahtarı	B EBCDCAADBEBAEDECCDABCBEABAAEDC

10 SINIF MERCAN DES 01 (ON02-10.04DES01)			
HATİP LİSESİ		DERSLERE GÖRE BAŞARI ANALİZİ	
S	D	Y	B%
<b>TYT Türkçe</b>	<b>30</b>	<b>21</b>	<b>6 70</b>
<b>Edebiyat</b>	<b>30</b>	<b>21</b>	<b>6 70</b>
Türk edebiyatını dönemlere ayırır.	3	2	1 67
Edebiyatın tarihle ilişkisini belirler.	3	3	0 100
Türkçenin tarihi gelişimini inceler.	8	6	0 75
Edebiyatın dinle ilişkisini belirler.	2	1	1 50
Türk edebiyatının dönemlere ayrılmasındaki ölçütleri belirler.	1	0	1 0
Yazım kurallarına uyar.	3	1	2 33
Noktalamaya işaretlerini yerinde kullanır.	2	2	0 100
Halk hikâyesini tanımlar ve genel özelliklerini kavrar.	2	2	0 100
Hikâyeyi tanımlar ve hikâyenin unsurlarını belirler.	1	1	0 100
"Dede Korkut Hikâyeleri"ni inceler ve genel özelliklerini kavrar.	3	1	1 33
"Dede Korkut Hikâyeleri"ni inceler ve genel özelliklerini kavrar. Halk hikâyesini tanımlar ve genel özelliklerini kavra	1	1	0 100
Edebiyatın dinle ilişkisini belirler. Hikâyeyi tanımlar ve hikâyenin unsurlarını belirler.	1	1	0 100
<b>TYT Sosyal</b>	<b>30</b>	<b>20</b>	<b>4 67</b>
<b>Tarih-1</b>	<b>11</b>	<b>9</b>	<b>2 82</b>
İslam dünyasının korunması bağlamında Türkiye Selçuklu Devleti ve Eyyubi Devleti'nin Haçlılarla yaptıkları mücade	3	2	1 67
Anadolu'ya yapılan Türk göçlerinin sosyokültürel etkilerini analiz eder.	2	2	0 100
Türklerin Anadolu'da devletleşme sürecini etkileyen faktörleri açıklar.	2	2	0 100
Anadolu'daki ilk Türk siyasi teşekküllerinin birbirleriyle ve çevre devletlerle olan ilişkilerini uzlaşma ve çatışma bağl	2	1	1 50
Türklerin Anadolu'ya yerleşmeye başlaması ile Türkiye Selçuklu Devleti'nin yıkılışı arasındaki süreçte meydana gele	2	2	0 100
<b>Coğrafya-1</b>	<b>10</b>	<b>6</b>	<b>1 60</b>
İç kuvvetleri; yer şekillerinin oluşum sürecine etkileri açısından açıklar.	5	3	0 60
Jeolojik zamanların özelliklerini tektonik olaylarla ilişkilendirerek açıklar.	3	1	1 33
Dünya'nın tektonik oluşumunu açıklar.	2	2	0 100
<b>Felsefe</b>	<b>5</b>	<b>2</b>	<b>1 40</b>
Felsefi düşüncenin özelliklerini açıklar.	2	1	1 50
Felsefenin anlamını açıklar.	3	1	0 33
<b>Din Kül. ve Ahl. Bil.</b>	<b>4</b>	<b>3</b>	<b>0 75</b>
Allah'ın insan hayatındaki yeri ve önemini yorumlar.	1	0	0 0
Allah'ın varlığı ve birliği konusunda akli ve nakli delilleri analiz eder.	3	3	0 100
<b>TYT Matematik</b>	<b>30</b>	<b>16</b>	<b>3 53</b>
<b>Matematik-1</b>	<b>30</b>	<b>16</b>	<b>3 53</b>
Binom açılımını yapar.	4	4	0 100
n elemanlı bir kümenin r tane elemanının kaç farklı şekilde seçilebileceğini hesaplar.	7	2	1 29
n çeşit nesne ile oluşturulabilecek r li dizilişlerin (permütasyonların) kaç farklı şekilde yapılabileceğini hesaplar. n el	2	1	0 50
n çeşit nesne ile oluşturulabilecek r li dizilişlerin (permütasyonların) kaç farklı şekilde yapılabileceğini hesaplar.	6	5	0 83
Olayların gerçekleşme sayısını toplama ve çarpma yöntemlerini kullanarak hesaplar.	10	4	2 40
Sınırlı sayıda tekrarlayan nesnelerin dizilişlerini (permütasyonlarını) açıklayarak problemler çözer.	1	0	0 0
<b>TYT Fen</b>	<b>30</b>	<b>20</b>	<b>5 67</b>
<b>Fizik</b>	<b>10</b>	<b>6</b>	<b>2 60</b>
Elektrik akımı, direnç ve potansiyel farkı arasındaki ilişkiyi analiz eder.	3	1	2 33
Katı bir iletkenin direncinin bağlı olduğu değişkenleri analiz eder.	2	2	0 100
Üreteçlerin seri ve paralel bağlanma gerçeklerini açıklar.	2	0	0 0
Elektrik akımı, direnç ve potansiyel farkı kavramlarını açıklar.	3	3	0 100
<b>Kimya</b>	<b>10</b>	<b>5</b>	<b>2 50</b>
Kimyanın temel kanunlarını açıklar.	10	5	2 50
<b>Biyoloji</b>	<b>10</b>	<b>9</b>	<b>1 90</b>
Mitoz bölünmenin genel özelliklerini bilir.	2	2	0 100
Kanserin nasıl meydana geldiğini ve kanser tedavisini açıklar.	1	1	0 100
Temel düzeyde interfaz evresinde gerçekleşen olayları açıklar.	1	1	0 100
Hücre döngüsünün evrelerini bilir.	2	2	0 100
Metafaz evresinde gerçekleşen olayları açıklar.	1	1	0 100
Metafaz evresinde gerçekleşen olayları açıklar. Anafaz evresinde gerçekleşen olayları açıklar. Telofaz evresinde ge	1	1	0 100
Bitki ve hayvan hücrelerinin mitoz bölünmelerindeki farkları açıklar.	1	1	0 100
Hücre döngüsünün nasıl kontrol edildiğini ve bunun canlılar için önemi fark eder.	1	0	1 0

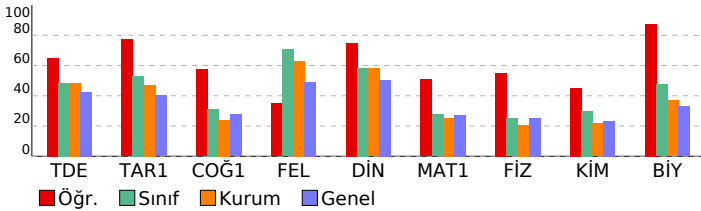

SINAV SONUÇ BELGESİ							
KAHRAMANMARAŞ / TÜRKÖĞLU / YEDİ GÜZEL ADAM ANADOLU İMAN							
Öğrenci			Numara	Sınıf			
KEVSER KILIÇ			327	10A			
Puan Türü	Puan	Genel Ort.	Dereceler				
			Snf	Kurum	İlçe	İl	Genel
TYT	▲ 251,718	241,030	14	30	30	36	2342
Puanı Hesaplanan:			79	79	95	5633	
Katılımlar:			28	85	85	101	5944

Ders	Soru	Doğru	Yanlış	Net	Başarı %	Sınıf Ort.	Kurum Ort.	Genel Ort.
Edebiyat	30	17	13	13,75	46	▼ 14,48	▼ 14,48	▲ 12,70
Tarih-1	11	6	4	5,00	45	▼ 5,85	▼ 5,19	▲ 4,43
Coğrafya-1	10	1	6	-0,50	-5	▼ 3,12	▼ 2,41	▼ 2,75
Felsefe	5	3	2	2,50	50	▼ 3,53	▼ 3,15	▲ 2,46
Din Kül. ve Ahl. Bil.	4	1	3	0,25	6	▼ 2,34	▼ 2,32	▼ 2,02
TYT Sosyal	30	11	15	7,25	24	▼ 14,84	▼ 13,06	▼ 11,67
Matematik-1	30	12	11	9,25	31	▲ 8,27	▲ 7,62	▲ 8,14
Fizik	10	6	4	5,00	50	▲ 2,49	▲ 2,06	▲ 2,53
Kimya	10	5	5	3,75	38	▲ 3,01	▲ 2,17	▲ 2,32
Biyoloji	10	8	2	7,50	75	▲ 4,74	▲ 3,70	▲ 3,29
TYT Fen	30	19	11	16,25	54	▲ 10,24	▲ 7,93	▲ 8,15
<b>Toplam:</b>	<b>120</b>	<b>59</b>	<b>50</b>	<b>46,50</b>	<b>39</b>	<b>▲ 40,46</b>	<b>▲ 39,57</b>	<b>▲ 39,95</b>

Soru No	123456789012345678901234567890
TYT Türkçe	CDdAAbddeDEbBBedECdABADBBaDddb
Cevap Anahtarı	B CDEAAACEDEDBBCECECAABADBBEDCB
TYT Sosyal	cCEBeADbeB c bAedaa cBDCddeCe
Cevap Anahtarı	B ECEBDADEABCAECEADBBDCBDCAEBCD
TYT Matematik	EEA AcdDAcc c EaADaDc eeCbD
Cevap Anahtarı	B EEAECAABDADEEBCEADAEADCBDCDCBB
TYT Fen	ddCeCAADcEBeEcEdCeAdCBdABAAEDd
Cevap Anahtarı	B EBCDCAADBEBAEDECCDABCBEABAAEDC

10 SINIF MERCAN DES 01 (ON02-10.04DES01)			
HATİP LİSESİ		DERSLERE GÖRE BAŞARI ANALİZİ	
S	D	Y	B%
<b>TYT Türkçe</b>			
<b>Edebiyat</b>			
Türk edebiyatını dönemlere ayırır.			
Edebiyatın tarihle ilişkisini belirler.			
Türkçenin tarihi gelişimini inceler.			
Edebiyatın dinle ilişkisini belirler.			
Türk edebiyatının dönemlere ayrılmasındaki ölçütleri belirler.			
Yazım kurallarına uyar.			
Noktalamaya işaretlerini yerinde kullanır.			
Halk hikâyesini tanımlar ve genel özelliklerini kavrar.			
Hikâyeyi tanımlar ve hikâyenin unsurlarını belirler.			
"Dede Korkut Hikâyeleri"ni inceler ve genel özelliklerini kavrar.			
"Dede Korkut Hikâyeleri"ni inceler ve genel özelliklerini kavrar. Halk hikâyesini tanımlar ve genel özelliklerini kavra			
Edebiyatın dinle ilişkisini belirler. Hikâyeyi tanımlar ve hikâyenin unsurlarını belirler.			
<b>TYT Sosyal</b>			
<b>Tarih-1</b>			
İslam dünyasının korunması bağlamında Türkiye Selçuklu Devleti ve Eyyubi Devleti'nin Haçlılarla yaptıkları mücade			
Anadolu'ya yapılan Türk göçlerinin sosyokültürel etkilerini analiz eder.			
Türklerin Anadolu'da devletleşme sürecini etkileyen faktörleri açıklar.			
Anadolu'daki ilk Türk siyasi teşekküllerinin birbirleriyle ve çevre devletlerle olan ilişkilerini uzlaşma ve çatışma bağl			
Türklerin Anadolu'ya yerleşmeye başlaması ile Türkiye Selçuklu Devleti'nin yıkılışı arasındaki süreçte meydana gele			
<b>Coğrafya-1</b>			
İç kuvvetleri; yer şekillerinin oluşum sürecine etkileri açısından açıklar.			
Jeolojik zamanların özelliklerini tektonik olaylarla ilişkilendirerek açıklar.			
Dünya'nın tektonik oluşumunu açıklar.			
<b>Felsefe</b>			
Felsefi düşüncenin özelliklerini açıklar.			
Felsefenin anlamını açıklar.			
<b>Din Kül. ve Ahl. Bil.</b>			
Allah'ın insan hayatındaki yeri ve önemini yorumlar.			
Allah'ın varlığı ve birliği konusunda akli ve nakli delilleri analiz eder.			
<b>TYT Matematik</b>			
<b>Matematik-1</b>			
Binom açılımını yapar.			
n elemanlı bir kümenin r tane elemanının kaç farklı şekilde seçilebileceğini hesaplar.			
n çeşit nesne ile oluşturulabilecek r li dizilişlerin (permütasyonların) kaç farklı şekilde yapılabileceğini hesaplar. n el			
n çeşit nesne ile oluşturulabilecek r li dizilişlerin (permütasyonların) kaç farklı şekilde yapılabileceğini hesaplar.			
Olayların gerçekleşme sayısını toplama ve çarpma yöntemlerini kullanarak hesaplar.			
Sınırlı sayıda tekrarlayan nesnelerin dizilişlerini (permütasyonlarını) açıklayarak problemler çözer.			
<b>TYT Fen</b>			
<b>Fizik</b>			
Elektrik akımı, direnç ve potansiyel farkı arasındaki ilişkiyi analiz eder.			
Kati bir iletkenin direncinin bağlı olduğu değişkenleri analiz eder.			
Üreteçlerin seri ve paralel bağlanma gerçeklerini açıklar.			
Elektrik akımı, direnç ve potansiyel farkı kavramlarını açıklar.			
<b>Kimya</b>			
Kimyanın temel kanunlarını açıklar.			
<b>Biyoloji</b>			
Mitoz bölünmenin genel özelliklerini bilir.			
Kanserin nasıl meydana geldiğini ve kanser tedavisini açıklar.			
Temel düzeyde interfaz evresinde gerçekleşen olayları açıklar.			
Hücre döngüsünün evrelerini bilir.			
Metafaz evresinde gerçekleşen olayları açıklar.			
Metafaz evresinde gerçekleşen olayları açıklar. Anafaz evresinde gerçekleşen olayları açıklar. Telofaz evresinde ge			
Bitki ve hayvan hücrelerinin mitoz bölünmelerindeki farkları açıklar.			
Hücre döngüsünün nasıl kontrol edildiğini ve bunun canlılar için önemini fark eder.			

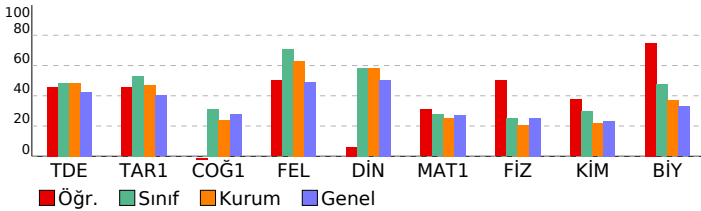

**SINAV SONUÇ BELGESİ****10 SINIF MERCAN DES 01 (ON02-10.04DES01)**

KAHRAMANMARAŞ / TÜRKÖĞLU / YEDİ GÜZEL ADAM ANADOLU İMAM HATİP LİSESİ

Öğrenci	Numara	Sınıf
MEDİNE ÇOMRUK	125	10A

Puan Türü	Puan	Genel Ort.	Dereceler				
			Snf	Kurum	İlçe	İl	Genel
Netler çok düşük olduğu için herhangi bir puan hesaplanmamıştır.							

Katılımlar: 28 85 85 101 5944

Ders	Soru	Doğru	Yanlış	Net	Başarı %	Sınıf Ort.	Kurum Ort.	Genel Ort.
Toplam:	120	0	0	0,00	0	▼40,46	▼39,57	▼39,95

Soru No	
---------	--

**SINAV SONUÇ BELGESİ****10 SINIF MERCAN DES 01 (ON02-10.04DES01)**

KAHRAMANMARAŞ / TÜRKÖĞLU / YEDİ GÜZEL ADAM ANADOLU İMAM HATİP LİSESİ

Öğrenci	Numara	Sınıf
MEDİNE ŞANLI	320	10A

Puan Türü	Puan	Genel Ort.	Dereceler				
			Snf	Kurum	İlçe	İl	Genel
Netler çok düşük olduğu için herhangi bir puan hesaplanmamıştır.							

Katılımlar: 28 85 85 101 5944

Ders	Soru	Doğru	Yanlış	Net	Başarı %	Sınıf Ort.	Kurum Ort.	Genel Ort.
Toplam:	120	0	0	0,00	0	▼40,46	▼39,57	▼39,95

Soru No	
---------	--

SINAV SONUÇ BELGESİ							
KAHRAMANMARAŞ / TÜRKÖĞLU / YEDİ GÜZEL ADAM ANADOLU İMAN							
Öğrenci		Numara		Sınıf			
MELİSA KAYADİBİ		383		10A			
Puan Türü	Puan	Genel Ort.	Dereceler				
			Snf	Kurum	İlçe	İl	Genel
TYT	▼ 216,365	241,030	21	57	57	67	3135
Puanı Hesaplanan:			79	79	95	5633	
Katılımlar:			28	85	85	101	5944

Ders	Soru	Doğru	Yanlış	Net	Başarı %	Sınıf Ort.	Kurum Ort.	Genel Ort.
Edebiyat	30	13	7	11,25	38	▼ 14,48	▼ 14,48	▼ 12,70
Tarih-1	11	5	2	4,50	41	▼ 5,85	▼ 5,19	▲ 4,43
Coğrafya-1	10	1	3	0,25	3	▼ 3,12	▼ 2,41	▼ 2,75
Felsefe	5	3	2	2,50	50	▼ 3,53	▼ 3,15	▲ 2,46
Din Kül. ve Ahl. Bil.	4	0	3	-0,75	-19	▼ 2,34	▼ 2,32	▼ 2,02
TYT Sosyal	30	9	10	6,50	22	▼ 14,84	▼ 13,06	▼ 11,67
Matematik-1	30	9	7	7,25	24	▼ 8,27	▼ 7,62	▼ 8,14
Fizik	10	3	1	2,75	28	▲ 2,49	▲ 2,06	▲ 2,53
Kimya	10	3	1	2,75	28	▼ 3,01	▲ 2,17	▲ 2,32
Biyoloji	10	5	4	4,00	40	▼ 4,74	▲ 3,70	▲ 3,29
TYT Fen	30	11	6	9,50	32	▼ 10,24	▲ 7,93	▲ 8,15
<b>Toplam:</b>	<b>120</b>	<b>42</b>	<b>30</b>	<b>34,50</b>	<b>29</b>	<b>▼ 40,46</b>	<b>▼ 39,57</b>	<b>▼ 39,95</b>

Soru No	123456789012345678901234567890
TYT Türkçe	CbacA DE Bcb E A BADB cCbA
Cevap Anahtarı	B CDEAACAECEDEBBCECECAABADBBEDCB
TYT Sosyal	dCEB d AB a ecB EBaCbce e
Cevap Anahtarı	B ECEBDADEABCAECEADBBDBCEBDCAEB
TYT Matematik	EaA AA D ad bA B b D ea B
Cevap Anahtarı	B EEAECAABDADEEBCEADBADBDCDCBB
TYT Fen	E C eA dE C A eccABAA Dd
Cevap Anahtarı	B EBCDCAADBEBAEDECDBCBCEABAAEDC

10 SINIF MERCAN DES 01 (ON02-10.04DES01)			
HATİP LİSESİ		DERSLERE GÖRE BAŞARI ANALİZİ	
S	D	Y	B%
<b>TYT Türkçe</b>	<b>30</b>	<b>13</b>	<b>7 43</b>
<b>Edebiyat</b>	<b>30</b>	<b>13</b>	<b>7 43</b>
Türk edebiyatını dönemlere ayırır.	3	1	0 33
Edebiyatın tarihle ilişkisini belirler.	3	2	1 67
Türkçenin tarihi gelişimini inceler.	8	3	2 38
Edebiyatın dinle ilişkisini belirler.	2	1	0 50
Türk edebiyatının dönemlere ayrılmasındaki ölçütleri belirler.	1	0	0 0
Yazım kurallarına uyar.	3	1	2 33
Noktalamaya işaretlerini yerinde kullanır.	2	1	0 50
Halk hikâyesini tanımlar ve genel özelliklerini kavrar.	2	2	0 100
Hikâyeyi tanımlar ve hikâyenin unsurlarını belirler.	1	1	0 100
"Dede Korkut Hikâyeleri"ni inceler ve genel özelliklerini kavrar.	3	1	0 33
"Dede Korkut Hikâyeleri"ni inceler ve genel özelliklerini kavrar. Halk hikâyesini tanımlar ve genel özelliklerini kavra	1	0	1 0
Edebiyatın dinle ilişkisini belirler. Hikâyeyi tanımlar ve hikâyenin unsurlarını belirler.	1	0	1 0
<b>TYT Sosyal</b>	<b>30</b>	<b>9</b>	<b>10 30</b>
<b>Tarih-1</b>	<b>11</b>	<b>5</b>	<b>2 45</b>
İslam dünyasının korunması bağlamında Türkiye Selçuklu Devleti ve Eyyubi Devleti'nin Haçlılarla yaptıkları mücade	3	0	1 0
Anadolu'ya yapılan Türk göçlerinin sosyokültürel etkilerini analiz eder.	2	1	1 50
Türklerin Anadolu'da devletleşme sürecini etkileyen faktörleri açıklar.	2	2	0 100
Anadolu'daki ilk Türk siyasi teşekküllerinin birbirleriyle ve çevre devletlerle olan ilişkilerini uzlaşma ve çatışma bağl	2	1	0 50
Türklerin Anadolu'ya yerleşmeye başlaması ile Türkiye Selçuklu Devleti'nin yıkılışı arasındaki süreçte meydana gele	2	1	0 50
<b>Coğrafya-1</b>	<b>10</b>	<b>1</b>	<b>3 10</b>
İç kuvvetleri; yer şekillerinin oluşum sürecine etkileri açısından açıklar.	5	0	0 0
Jeolojik zamanların özelliklerini tektonik olaylarla ilişkilendirerek açıklar.	3	0	0 0
Dünya'nın tektonik oluşumunu açıklar.	2	1	1 50
<b>Felsefe</b>	<b>5</b>	<b>3</b>	<b>2 60</b>
Felsefi düşüncenin özelliklerini açıklar.	2	1	1 50
Felsefenin anlamını açıklar.	3	2	1 67
<b>Din Kül. ve Ahl. Bil.</b>	<b>4</b>	<b>0</b>	<b>3 0</b>
Allah'ın insan hayatındaki yeri ve önemini yorumlar.	1	0	1 0
Allah'ın varlığı ve birliği konusunda akli ve nakli delilleri analiz eder.	3	0	2 0
<b>TYT Matematik</b>	<b>30</b>	<b>9</b>	<b>7 30</b>
<b>Matematik-1</b>	<b>30</b>	<b>9</b>	<b>7 30</b>
Binom açılımını yapar.	4	3	0 75
n elemanlı bir kümenin r tane elemanının kaç farklı şekilde seçilebileceğini hesaplar.	7	2	1 29
n çeşit nesne ile oluşturulabilecek r li dizilişlerin (permütasyonların) kaç farklı şekilde yapılabileceğini hesaplar. n el	2	1	0 50
n çeşit nesne ile oluşturulabilecek r li dizilişlerin (permütasyonların) kaç farklı şekilde yapılabileceğini hesaplar.	6	3	2 50
Olayların gerçekleşme sayısını toplama ve çarpma yöntemlerini kullanarak hesaplar.	10	0	4 0
Sınırlı sayıda tekrarlayan nesnelerin dizilişlerini (permütasyonlarını) açıklayarak problemler çözer.	1	0	0 0
<b>TYT Fen</b>	<b>30</b>	<b>11</b>	<b>6 37</b>
<b>Fizik</b>	<b>10</b>	<b>3</b>	<b>1 30</b>
Elektrik akımı, direnç ve potansiyel farkı arasındaki ilişkiyi analiz eder.	3	2	0 67
Katı bir iletkenin direncinin bağlı olduğu değişkenleri analiz eder.	2	1	0 50
Üreteçlerin seri ve paralel bağlanma gerekçelerini açıklar.	2	0	0 0
Elektrik akımı, direnç ve potansiyel farkı kavramlarını açıklar.	3	0	1 0
<b>Kimya</b>	<b>10</b>	<b>3</b>	<b>1 30</b>
Kimyanın temel kanunlarını açıklar.	10	3	1 30
<b>Biyoloji</b>	<b>10</b>	<b>5</b>	<b>4 50</b>
Mitoz bölünmenin genel özelliklerini bilir.	2	0	2 0
Kanserin nasıl meydana geldiğini ve kanser tedavisini açıklar.	1	0	1 0
Temel düzeyde interfaz evresinde gerçekleşen olayları açıklar.	1	1	0 100
Hücre döngüsünün evrelerini bilir.	2	2	0 100
Metafaz evresinde gerçekleşen olayları açıklar.	1	1	0 100
Metafaz evresinde gerçekleşen olayları açıklar. Anafaz evresinde gerçekleşen olayları açıklar. Telofaz evresinde ge	1	0	0 0
Bitki ve hayvan hücrelerinin mitoz bölünmelerindeki farkları açıklar.	1	1	0 100
Hücre döngüsünün nasıl kontrol edildiğini ve bunun canlılar için önemini fark eder.	1	0	1 0

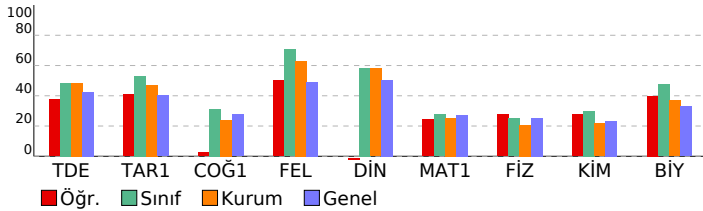

SINAV SONUÇ BELGESİ							
KAHRAMANMARAŞ / TÜRKÖĞLU / YEDİ GÜZEL ADAM ANADOLU İMAN							
Öğrenci		Numara		Sınıf			
NİSA AKÇAM		319		10A			
Puan Türü	Puan	Genel Ort.	Dereceler				
			Snf	Kurum	İlçe	İl	Genel
TYT	▼ 224,355	241,030	18	51	51	60	2945
	Puanı Hesaplanan:		79	79	95	5633	
Katılımlar:			28	85	85	101	5944

Ders	Soru	Doğru	Yanlış	Net	Başarı %	Sınıf Ort.	Kurum Ort.	Genel Ort.
Edebiyat	30	17	10	14,50	48	▲ 14,48	▲ 14,48	▲ 12,70
Tarih-1	11	8	3	7,25	66	▲ 5,85	▲ 5,19	▲ 4,43
Coğrafya-1	10	5	3	4,25	43	▲ 3,12	▲ 2,41	▲ 2,75
Felsefe	5	5	0	5,00	100	▲ 3,53	▲ 3,15	▲ 2,46
Din Kül. ve Ahl. Bil.	4	3	1	2,75	69	▲ 2,34	▲ 2,32	▲ 2,02
TYT Sosyal	30	21	7	19,25	64	▲ 14,84	▲ 13,06	▲ 11,67
Matematik-1	30	3	10	0,50	2	▼ 8,27	▼ 7,62	▼ 8,14
Fizik	10	1	2	0,50	5	▼ 2,49	▼ 2,06	▼ 2,53
Kimya	10	3	0	3,00	30	▼ 3,01	▲ 2,17	▲ 2,32
Biyoloji	10	7	2	6,50	65	▲ 4,74	▲ 3,70	▲ 3,29
TYT Fen	30	11	4	10,00	33	▼ 10,24	▲ 7,93	▲ 8,15
<b>Toplam:</b>	<b>120</b>	<b>52</b>	<b>31</b>	<b>44,25</b>	<b>37</b>	<b>▲ 40,46</b>	<b>▲ 39,57</b>	<b>▲ 39,95</b>

Soru No	1234567890123456789012345678901234567890
TYT Türkçe	CDaeACd bDeEBBaEedbbADb DdBD
Cevap Anahtarı	B CDEAAACEDEDEBBCECECAABADBBEDCB
TYT Sosyal	ECEBDAdcBCA Eadb BDCEBDCAEeCD
Cevap Anahtarı	B ECEBDADEABCAECEADBBDCBDCAEBCD
TYT Matematik	A cdD a cc ab b B ea
Cevap Anahtarı	B EEAECAABDADEEBCEADAEADBCDCB
TYT Fen	a e E E C A e EABAEDe
Cevap Anahtarı	B EBCDCAADBEBAEDECDCBCEABAEEDC

10 SINIF MERCAN DES 01 (ON02-10.04DES01)			
HATİP LİSESİ		DERSLERE GÖRE BAŞARI ANALİZİ	
	S	D	Y B%
<b>TYT Türkçe</b>	<b>30</b>	<b>17</b>	<b>10 57</b>
<b>Edebiyat</b>	<b>30</b>	<b>17</b>	<b>10 57</b>
Türk edebiyatını dönemlere ayırır.	3	2	1 67
Edebiyatın tarihi ilişkisini belirler.	3	3	0 100
Türkçenin tarihi gelişimini inceler.	8	2	6 25
Edebiyatın dinle ilişkisini belirler.	2	1	1 50
Türk edebiyatının dönemlere ayrılmasındaki ölçütleri belirler.	1	0	0 0
Yazım kurallarına uyar.	3	2	1 67
Noktalamayı işaretlerini yerinde kullanır.	2	2	0 100
Halk hikâyesini tanımlar ve genel özelliklerini kavrar.	2	1	1 50
Hikâyeyi tanımlar ve hikâyenin unsurlarını belirler.	1	1	0 100
"Dede Korkut Hikâyeleri"ni inceler ve genel özelliklerini kavrar.	3	1	0 33
"Dede Korkut Hikâyeleri"ni inceler ve genel özelliklerini kavrar. Halk hikâyesini tanımlar ve genel özelliklerini kavra	1	1	0 100
Edebiyatın dinle ilişkisini belirler. Hikâyeyi tanımlar ve hikâyenin unsurlarını belirler.	1	1	0 100
<b>TYT Sosyal</b>	<b>30</b>	<b>21</b>	<b>7 70</b>
<b>Tarih-1</b>	<b>11</b>	<b>8</b>	<b>3 73</b>
İslam dünyasının korunması bağlamında Türkiye Selçuklu Devleti ve Eyyubi Devleti'nin Haçlılarla yaptıkları mücade	3	2	1 67
Anadolu'ya yapılan Türk göçlerinin sosyokültürel etkilerini analiz eder.	2	2	0 100
Türklerin Anadolu'da devletleşme sürecini etkileyen faktörleri açıklar.	2	2	0 100
Anadolu'daki ilk Türk siyasi teşekküllerinin birbirleriyle ve çevre devletlerle olan ilişkilerini uzlaşma ve çatışma bağl	2	1	1 50
Türklerin Anadolu'ya yerleşmeye başlaması ile Türkiye Selçuklu Devleti'nin yıkılışı arasındaki süreçte meydana gel	2	1	1 50
<b>Coğrafya-1</b>	<b>10</b>	<b>5</b>	<b>3 50</b>
İç kuvvetleri; yer şekillerinin oluşum sürecine etkileri açısından açıklar.	5	4	0 80
Jeolojik zamanların özelliklerini tektonik olaylarla ilişkilendirerek açıklar.	3	0	0 0
Dünya'nın tektonik oluşumunu açıklar.	2	1	0 50
<b>Felsefe</b>	<b>5</b>	<b>5</b>	<b>0 100</b>
Felsefi düşüncenin özelliklerini açıklar.	2	2	0 100
Felsefenin anlamını açıklar.	3	3	0 100
<b>Din Kül. ve Ahl. Bil.</b>	<b>4</b>	<b>3</b>	<b>1 75</b>
Allah'ın insan hayatındaki yeri ve önemini yorumlar.	1	1	0 100
Allah'ın varlığı ve birliği konusunda akli ve nakli delilleri analiz eder.	3	2	1 67
<b>TYT Matematik</b>	<b>30</b>	<b>3</b>	<b>10 10</b>
<b>Matematik-1</b>	<b>30</b>	<b>3</b>	<b>10 10</b>
Binom açılımını yapar.	4	1	0 25
n elemanlı bir kümenin r tane elemanının kaç farklı şekilde seçilebileceğini hesaplar.	7	1	3 14
n çeşit nesne ile oluşturulabilecek r li dizilişlerin (permütasyonların) kaç farklı şekilde yapılabileceğini hesaplar. n el	2	1	0 50
n çeşit nesne ile oluşturulabilecek r li dizilişlerin (permütasyonların) kaç farklı şekilde yapılabileceğini hesaplar.	6	0	3 0
Olayların gerçekleşme sayısını toplama ve çarpma yöntemlerini kullanarak hesaplar.	10	0	4 0
Sınırlı sayıda tekrarlayan nesnelerin dizilişlerini (permütasyonlarını) açıklayarak problemler çözer.	1	0	0 0
<b>TYT Fen</b>	<b>30</b>	<b>11</b>	<b>4 37</b>
<b>Fizik</b>	<b>10</b>	<b>1</b>	<b>2 10</b>
Elektrik akımı, direnç ve potansiyel farkı arasındaki ilişkiyi analiz eder.	3	0	1 0
Katı bir iletkenin direncinin bağlı olduğu değişkenleri analiz eder.	2	0	0 0
Üreteçlerin seri ve paralel bağlanma gerçeklerini açıklar.	2	0	1 0
Elektrik akımı, direnç ve potansiyel farkı kavramlarını açıklar.	3	1	0 33
<b>Kimya</b>	<b>10</b>	<b>3</b>	<b>0 30</b>
Kimyanın temel kanunlarını açıklar.	10	3	0 30
<b>Biyoloji</b>	<b>10</b>	<b>7</b>	<b>2 70</b>
Mitoz bölünmenin genel özelliklerini bilir.	2	1	1 50
Kanserin nasıl meydana geldiğini ve kanser tedavisini açıklar.	1	0	0 0
Temel düzeyde interfaz evresinde gerçekleşen olayları açıklar.	1	1	0 100
Hücre döngüsünün evrelerini bilir.	2	2	0 100
Metafaz evresinde gerçekleşen olayları açıklar.	1	1	0 100
Metafaz evresinde gerçekleşen olayları açıklar. Anafaz evresinde gerçekleşen olayları açıklar. Telofaz evresinde ge	1	1	0 100
Bitki ve hayvan hücrelerinin mitoz bölünmelerindeki farkları açıklar.	1	1	0 100
Hücre döngüsünün nasıl kontrol edildiğini ve bunun canlılar için önemini fark eder.	1	0	1 0

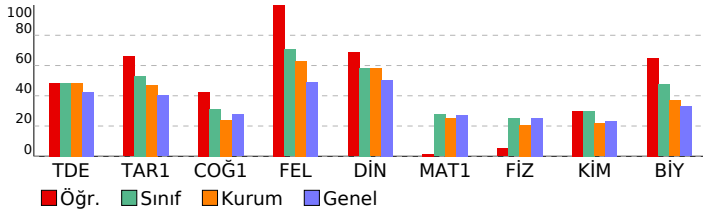

SINAV SONUÇ BELGESİ							
KAHRAMANMARAŞ / TÜRKÖĞLU / YEDİ GÜZEL ADAM ANADOLU İMAN							
Öğrenci		Numara		Sınıf			
RAHİME SIVRIKAYA		316		10A			
Puan Türü	Puan	Genel Ort.	Dereceler				
			Snf	Kurum	İlçe	İl	Genel
TYT	▲ 277,890	241,030	6	16	16	21	1852
Puanı Hesaplanan:			79	79	95	5633	
Katılımlar:			28	85	85	101	5944

Ders	Soru	Doğru	Yanlış	Net	Başarı %	Sınıf Ort.	Kurum Ort.	Genel Ort.
Edebiyat	30	18	11	15,25	51	▲ 14,48	▲ 14,48	▲ 12,70
Tarih-1	11	7	3	6,25	57	▲ 5,85	▲ 5,19	▲ 4,43
Coğrafya-1	10	3	7	1,25	13	▼ 3,12	▼ 2,41	▼ 2,75
Felsefe	5	3	2	2,50	50	▼ 3,53	▼ 3,15	▲ 2,46
Din Kül. ve Ahl. Bil.	4	3	1	2,75	69	▲ 2,34	▲ 2,32	▲ 2,02
TYT Sosyal	30	16	13	12,75	43	▼ 14,84	▼ 13,06	▲ 11,67
Matematik-1	30	16	7	14,25	48	▲ 8,27	▲ 7,62	▲ 8,14
Fizik	10	3	4	2,00	20	▼ 2,49	▼ 2,06	▼ 2,53
Kimya	10	2	6	0,50	5	▼ 3,01	▼ 2,17	▼ 2,32
Biyoloji	10	6	4	5,00	50	▲ 4,74	▲ 3,70	▲ 3,29
TYT Fen	30	11	14	7,50	25	▼ 10,24	▼ 7,93	▼ 8,15
<b>Toplam:</b>	<b>120</b>	<b>61</b>	<b>45</b>	<b>49,75</b>	<b>41</b>	<b>▲ 40,46</b>	<b>▲ 39,57</b>	<b>▲ 39,95</b>

Soru No	123456789012345678901234567890
TYT Türkçe	EDDacCdDAacCBAAdccEaEec DBDbB
Cevap Anahtarı	A EDDCACEDAAECBAACABCEBECECDBDDB
TYT Sosyal	AaECdCBED cBcBDeeeeabCbcDBCDdE
Cevap Anahtarı	A ABECACBEDDEBABBADADCCCECAEDBCDBE
TYT Matematik	A DB cAe eDBCa Aa DaB ADAEA Ed
Cevap Anahtarı	A AEDBBDACBCDCEDAEACDCBBADAEEACEE
TYT Fen	cccC eC D Bbece cEd AaCbBeDAbE
Cevap Anahtarı	A EBACBDCEADABADBCAEECDABCEBCDAAE

10 SINIF MERCAN DES 01 (ON02-10.04DES01)			
HATİP LİSESİ		DERSLERE GÖRE BAŞARI ANALİZİ	
S	D	Y	B%
<b>TYT Türkçe</b>			
<b>Edebiyat</b>		<b>30 18 11 60</b>	
Edebiyatın tarihle ilişkisini belirler.		3 3 0 100	
Edebiyatın dinle ilişkisini belirler.		2 2 0 100	
Türk edebiyatını dönemlere ayırır.		3 3 0 100	
Türkçenin tarihi gelişimini inceler.		8 3 5 38	
Türk edebiyatının dönemlere ayrılmasındaki ölçütleri belirler.		1 0 1 0	
Yazım kurallarına uyar.		3 1 2 33	
Noktalama işaretlerini yerinde kullanır.		2 2 0 100	
Hikâyeyi tanımlar ve hikâyenin unsurlarını belirler.		1 0 1 0	
"Dede Korkut Hikâyeleri"ni inceler ve genel özelliklerini kavrar.		3 2 1 67	
Halk hikâyesini tanımlar ve genel özelliklerini kavrar.		2 1 0 50	
"Dede Korkut Hikâyeleri"ni inceler ve genel özelliklerini kavrar. Halk hikâyesini tanımlar ve genel özelliklerini kavrar.		1 1 0 100	
Edebiyatın dinle ilişkisini belirler. Hikâyeyi tanımlar ve hikâyenin unsurlarını belirler.		1 0 1 0	
<b>TYT Sosyal</b>			
<b>Tarih-1</b>		<b>11 7 3 64</b>	
Türklerin Anadolu'ya yerleşmeye başlaması ile Türkiye Selçuklu Devleti'nin yıkılışı arasındaki süreçte meydana gelen olayları açıklar.		2 2 0 100	
Anadolu'daki ilk Türk siyasi teşekküllerinin birbirleriyle ve çevre devletlerle olan ilişkilerini uzlaşma ve çatışma bağları ile açıklar.		2 1 1 50	
Anadolu'ya yapılan Türk göçlerinin sosyokültürel etkilerini analiz eder.		2 1 1 50	
Türklerin Anadolu'da devletleşme sürecini etkileyen faktörleri açıklar.		2 2 0 100	
İslam dünyasının korunması bağlamında Türkiye Selçuklu Devleti ve Eyyubi Devleti'nin Haçlılarla yaptıkları mücadeleyi açıklar.		3 1 1 33	
<b>Coğrafya-1</b>			
<b>Coğrafya-1</b>		<b>10 3 7 30</b>	
Dünya'nın tektonik oluşumunu açıklar.		2 2 0 100	
Jeolojik zamanların özelliklerini tektonik olaylarla ilişkilendirerek açıklar.		3 1 2 33	
İç kuvvetleri; yer şekillerinin oluşum sürecine etkileri açısından açıklar.		5 0 5 0	
<b>Felsefe</b>			
<b>Felsefe</b>		<b>5 3 2 60</b>	
Felsefenin anlamını açıklar.		3 3 0 100	
Felsefi düşüncenin özelliklerini açıklar.		2 0 2 0	
<b>Din Kül. ve Ahl. Bil.</b>			
<b>Din Kül. ve Ahl. Bil.</b>		<b>4 3 1 75</b>	
Allah'ın varlığı ve birliği konusunda akli ve nakli delilleri analiz eder.		3 2 1 67	
Allah'ın insan hayatındaki yeri ve önemini yorumlar.		1 1 0 100	
<b>TYT Matematik</b>			
<b>Matematik-1</b>		<b>30 16 7 53</b>	
Olayların gerçekleşme sayısını toplama ve çarpma yöntemlerini kullanarak hesaplar.		10 4 2 40	
n çeşit nesne ile oluşturulabilecek r li dizilişlerin (permütasyonların) kaç farklı şekilde yapılabileceğini hesaplar.		6 4 2 67	
n çeşit nesne ile oluşturulabilecek r li dizilişlerin (permütasyonların) kaç farklı şekilde yapılabileceğini hesaplar. n elemanlı bir kümenin r tane elemanının kaç farklı şekilde seçilebileceğini hesaplar.		2 1 1 50	
Sınırlı sayıda tekrarlayan nesnelerin dizilişlerini (permütasyonlarını) açıklayarak problemler çözer.		1 0 0 0	
n elemanlı bir kümenin r tane elemanının kaç farklı şekilde seçilebileceğini hesaplar.		7 4 1 57	
Binom açılımını yapar.		4 3 1 75	
<b>TYT Fen</b>			
<b>Fizik</b>		<b>10 3 4 30</b>	
Elektrik akımı, direnç ve potansiyel farkı kavramlarını açıklar.		3 0 3 0	
Kati bir iletkenin direncinin bağlı olduğu değişkenleri analiz eder.		2 2 0 100	
Elektrik akımı, direnç ve potansiyel farkı arasındaki ilişkiyi analiz eder.		3 0 0 0	
Üreteçlerin seri ve paralel bağlanma gerekliliklerini açıklar.		2 1 1 50	
<b>Kimya</b>			
<b>Kimya</b>		<b>10 2 6 20</b>	
Kimyanın temel kanunlarını açıklar.		10 2 6 20	
<b>Biyoloji</b>			
<b>Biyoloji</b>		<b>10 6 4 60</b>	
Temel düzeyde interfaz evresinde gerçekleşen olayları açıklar.		1 1 0 100	
Hücre döngüsünün evrelerini bilir.		2 1 1 50	
Hücre döngüsünün nasıl kontrol edildiğini ve bunun canlılar için önemini fark eder.		1 1 0 100	
Metafaz evresinde gerçekleşen olayları açıklar. Anafaz evresinde gerçekleşen olayları açıklar. Telofaz evresinde gerçekleşen olayları açıklar.		1 0 1 0	
Kanserin nasıl meydana geldiğini ve kanser tedavisini açıklar.		1 1 0 100	
Mitoz bölünmenin genel özelliklerini bilir.		2 1 1 50	
Bitki ve hayvan hücrelerinin mitoz bölünmelerindeki farkları açıklar.		1 1 0 100	
Metafaz evresinde gerçekleşen olayları açıklar.		1 0 1 0	

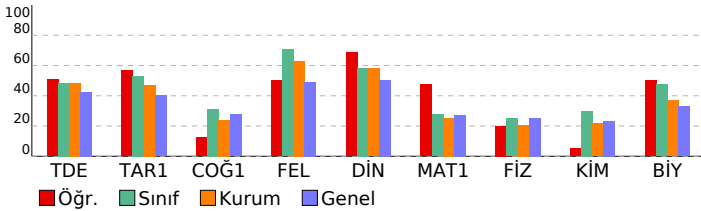



SINAV SONUÇ BELGESİ							
KAHRAMANMARAŞ / TÜRKÖĞLU / YEDİ GÜZEL ADAM ANADOLU İMAN							
Öğrenci		Numara		Sınıf			
SALİHA TEMİZ		307		10A			
Puan Türü	Puan	Genel Ort.	Dereceler				
			Snf	Kurum	İlçe	İl	Genel
TYT	▲ 306,310	241,030	3	7	7	9	1374
Puanı Hesaplanan:			79	79	95	5633	
Katılımlar:			28	85	85	101	5944

Ders	Soru	Doğru	Yanlış	Net	Başarı %	Sınıf Ort.	Kurum Ort.	Genel Ort.
Edebiyat	30	18	8	16,00	53	▲ 14,48	▲ 14,48	▲ 12,70
Tarih-1	11	8	2	7,50	68	▲ 5,85	▲ 5,19	▲ 4,43
Coğrafya-1	10	4	4	3,00	30	▼ 3,12	▲ 2,41	▲ 2,75
Felsefe	5	4	0	4,00	80	▲ 3,53	▲ 3,15	▲ 2,46
Din Kül. ve Ahl. Bil.	4	4	0	4,00	100	▲ 2,34	▲ 2,32	▲ 2,02
TYT Sosyal	30	20	6	18,50	62	▲ 14,84	▲ 13,06	▲ 11,67
Matematik-1	30	16	6	14,50	48	▲ 8,27	▲ 7,62	▲ 8,14
Fizik	10	4	0	4,00	40	▲ 2,49	▲ 2,06	▲ 2,53
Kimya	10	4	4	3,00	30	▼ 3,01	▲ 2,17	▲ 2,32
Biyoloji	10	7	2	6,50	65	▲ 4,74	▲ 3,70	▲ 3,29
TYT Fen	30	15	6	13,50	45	▲ 10,24	▲ 7,93	▲ 8,15
<b>Toplam:</b>	<b>120</b>	<b>69</b>	<b>26</b>	<b>62,50</b>	<b>52</b>	<b>▲ 40,46</b>	<b>▲ 39,57</b>	<b>▲ 39,95</b>

Soru No	123456789012345678901234567890
TYT Türkçe	eDc AdAe DEDBbc ddbdBAD dEDCBd
Cevap Anahtarı	B CDEAAcAECEDEDBBCECAABADBBEDCBd
TYT Sosyal	ECEgDADE aCb E ebBaDCEBDC EBCD
Cevap Anahtarı	B ECEBDADEABCAcEEADBBDCBDCAEBCD
TYT Matematik	EcdE AdBdc EE a AEBAD D DbCB
Cevap Anahtarı	B EEAECAABDADEEBcDAEBADcDBcDCCBB
TYT Fen	E C A EBAED da eeCBEEBAEEa
Cevap Anahtarı	B EBCDCAADBEBAEDECcDABCBEABAAEDC

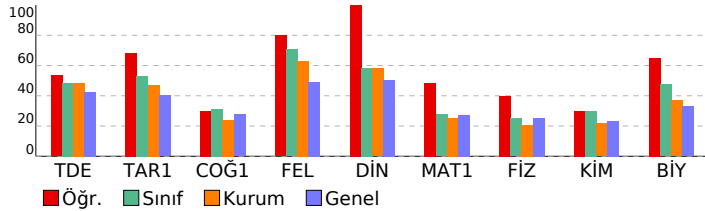

10 SINIF MERCAN DES 01 (ON02-10.04DES01)			
HATİP LİSESİ		DERSLERE GÖRE BAŞARI ANALİZİ	
S	D	Y	B%
<b>TYT Türkçe</b>			
<b>Edebiyat</b>		<b>30 18 8 60</b>	
Türk edebiyatını dönemlere ayırır.			
Edebiyatın tarihle ilişkisini belirler.			
Türkçenin tarihi gelişimini inceler.			
Edebiyatın dinle ilişkisini belirler.			
Türk edebiyatının dönemlere ayrılmasındaki ölçütleri belirler.			
Yazım kurallarına uyar.			
Noktalamaya işaretlerini yerinde kullanır.			
Halk hikâyesini tanımlar ve genel özelliklerini kavrar.			
Hikâyeyi tanımlar ve hikâyenin unsurlarını belirler.			
"Dede Korkut Hikâyeleri"ni inceler ve genel özelliklerini kavrar.			
"Dede Korkut Hikâyeleri"ni inceler ve genel özelliklerini kavrar. Halk hikâyesini tanımlar ve genel özelliklerini kavra			
Edebiyatın dinle ilişkisini belirler. Hikâyeyi tanımlar ve hikâyenin unsurlarını belirler.			
<b>TYT Sosyal</b>			
<b>Tarih-1</b>		<b>11 8 2 73</b>	
İslam dünyasının korunması bağlamında Türkiye Selçuklu Devleti ve Eyyubi Devleti'nin Haçlılarla yaptıkları mücade			
Anadolu'ya yapılan Türk göçlerinin sosyokültürel etkilerini analiz eder.			
Türklerin Anadolu'da devletleşme sürecini etkileyen faktörleri açıklar.			
Anadolu'daki ilk Türk siyasi teşekküllerinin birbirleriyle ve çevre devletlerle olan ilişkilerini uzlaşma ve çatışma bağl			
Türklerin Anadolu'ya yerleşmeye başlaması ile Türkiye Selçuklu Devleti'nin yıkılışı arasındaki süreçte meydana gele			
<b>Coğrafya-1</b>		<b>10 4 4 40</b>	
İç kuvvetleri; yer şekillerinin oluşum sürecine etkileri açısından açıklar.			
Jeolojik zamanların özelliklerini tektonik olaylarla ilişkilendirerek açıklar.			
Dünya'nın tektonik oluşumunu açıklar.			
<b>Felsefe</b>		<b>5 4 0 80</b>	
Felsefi düşüncenin özelliklerini açıklar.			
Felsefenin anlamını açıklar.			
<b>Din Kül. ve Ahl. Bil.</b>		<b>4 4 0 100</b>	
Allah'ın insan hayatındaki yeri ve önemini yorumlar.			
Allah'ın varlığı ve birliği konusunda akli ve nakli delilleri analiz eder.			
<b>TYT Matematik</b>		<b>30 16 6 53</b>	
<b>Matematik-1</b>		<b>30 16 6 53</b>	
Binom açılımını yapar.			
n elemanlı bir kümenin r tane elemanın kaç farklı şekilde seçilebileceğini hesaplar.			
n çeşit nesne ile oluşturulabilecek r li dizilişlerin (permütasyonların) kaç farklı şekilde yapılabileceğini hesaplar. n el			
n çeşit nesne ile oluşturulabilecek r li dizilişlerin (permütasyonların) kaç farklı şekilde yapılabileceğini hesaplar.			
Olayların gerçekleşme sayısını toplama ve çarpma yöntemlerini kullanarak hesaplar.			
Sınırlı sayıda tekrarlayan nesnelerin dizilişlerini (permütasyonlarını) açıklayarak problemler çözer.			
<b>TYT Fen</b>		<b>30 15 6 50</b>	
<b>Fizik</b>		<b>10 4 0 40</b>	
Elektrik akımı, direnç ve potansiyel farkı arasındaki ilişkiyi analiz eder.			
Kati bir iletkenin direncinin bağlı olduğu değişkenleri analiz eder.			
Üreteçlerin seri ve paralel bağlanma gerekçelerini açıklar.			
Elektrik akımı, direnç ve potansiyel farkı kavramlarını açıklar.			
<b>Kimya</b>		<b>10 4 4 40</b>	
Kimyanın temel kanunlarını açıklar.			
<b>Biyoloji</b>		<b>10 7 2 70</b>	
Mitoz bölünmenin genel özelliklerini bilir.			
Kanserin nasıl meydana geldiğini ve kanser tedavisini açıklar.			
Temel düzeyde interfaz evresinde gerçekleşen olayları açıklar.			
Hücre döngüsünün evrelerini bilir.			
Metafaz evresinde gerçekleşen olayları açıklar.			
Metafaz evresinde gerçekleşen olayları açıklar. Anafaz evresinde gerçekleşen olayları açıklar. Telofaz evresinde ge			
Bitki ve hayvan hücrelerinin mitoz bölünmelerindeki farkları açıklar.			
Hücre döngüsünün nasıl kontrol edildiğini ve bunun canlılar için önemini fark eder.			

SINAV SONUÇ BELGESİ							
KAHRAMANMARAŞ / TÜRKÖĞLU / YEDİ GÜZEL ADAM ANADOLU İMAN							
Öğrenci		Numara		Sınıf			
SARIYE NUR CERE		342		10A			
Puan Türü	Puan	Genel Ort.	Dereceler				
			Snf	Kurum	İlçe	İl	Genel
TYT	▲ 245,170	241,030	16	35	35	42	2481
Puanı Hesaplanan:			79	79	95	5633	
Katılımlar:			28	85	85	101	5944

Ders	Soru	Doğru	Yanlış	Net	Başarı %	Sınıf Ort.	Kurum Ort.	Genel Ort.
Edebiyat	30	18	8	16,00	53	▲ 14,48	▲ 14,48	▲ 12,70
Tarih-1	11	3	4	2,00	18	▼ 5,85	▼ 5,19	▼ 4,43
Coğrafya-1	10	4	3	3,25	33	▲ 3,12	▲ 2,41	▲ 2,75
Felsefe	5	2	2	1,50	30	▼ 3,53	▼ 3,15	▼ 2,46
Din Kül. ve Ahl. Bil.	4	3	1	2,75	69	▲ 2,34	▲ 2,32	▲ 2,02
TYT Sosyal	30	12	10	9,50	32	▼ 14,84	▼ 13,06	▼ 11,67
Matematik-1	30	11	10	8,50	28	▲ 8,27	▲ 7,62	▲ 8,14
Fizik	10	4	2	3,50	35	▲ 2,49	▲ 2,06	▲ 2,53
Kimya	10	2	1	1,75	18	▼ 3,01	▼ 2,17	▼ 2,32
Biyoloji	10	3	3	2,25	23	▼ 4,74	▼ 3,70	▼ 3,29
TYT Fen	30	9	6	7,50	25	▼ 10,24	▼ 7,93	▼ 8,15
<b>Toplam:</b>	<b>120</b>	<b>50</b>	<b>34</b>	<b>41,50</b>	<b>35</b>	<b>▲ 40,46</b>	<b>▲ 39,57</b>	<b>▲ 39,95</b>

Soru No	1234567890123456789012345678901234567890
TYT Türkçe	ED dA EbAAEbBb CABeEaEBECe Dd
Cevap Anahtarı	A EDDCACEAAECBAACABCEBECEBDBDB
TYT Sosyal	aECAed dBAAdd dC e EDcCDBb
Cevap Anahtarı	A ABECACBEDEBABBADACCECAEDBCDBE
TYT Matematik	A DacA bDBCa e DacdA AEA bE
Cevap Anahtarı	A AEDBBDACBCBCEDAEACDCBBADAACEE
TYT Fen	cAC a DA b C E cc E e AA
Cevap Anahtarı	A EBACBDCEADABDCAEEDCDBCEBCDAAE

10 SINIF MERCAN DES 01 (ON02-10.04DES01)			
HATİP LİSESİ		DERSLERE GÖRE BAŞARI ANALİZİ	
S	D	Y	B%
<b>TYT Türkçe</b>			
<b>Edebiyat</b>		<b>30 18 8 60</b>	
Edebiyatın tarihle ilişkisini belirler.		3 2 1 67	
Edebiyatın dinle ilişkisini belirler.		2 2 0 100	
Türk edebiyatını dönemlere ayırır.		3 0 1 0	
Türkçenin tarihi gelişimini inceler.		8 5 2 63	
Türk edebiyatının dönemlere ayrılmasındaki ölçütleri belirler.		1 1 0 100	
Yazım kurallarına uyar.		3 1 2 33	
Noktalama işaretlerini yerinde kullanır.		2 2 0 100	
Hikâyeyi tanımlar ve hikâyenin unsurlarını belirler.		1 1 0 100	
"Dede Korkut Hikâyeleri"ni inceler ve genel özelliklerini kavrar.		3 1 1 33	
Halk hikâyesini tanımlar ve genel özelliklerini kavrar.		2 2 0 100	
"Dede Korkut Hikâyeleri"ni inceler ve genel özelliklerini kavrar. Halk hikâyesini tanımlar ve genel özelliklerini kavrar.		1 0 1 0	
Edebiyatın dinle ilişkisini belirler. Hikâyeyi tanımlar ve hikâyenin unsurlarını belirler.		1 1 0 100	
<b>TYT Sosyal</b>			
<b>Tarih-1</b>		<b>11 3 4 27</b>	
Türklerin Anadolu'ya yerleşmeye başlaması ile Türkiye Selçuklu Devleti'nin yıkılışı arasındaki süreçte meydana gelen olayları açıklar.		2 0 1 0	
Anadolu'daki ilk Türk siyasi teşekküllerinin birbirleriyle ve çevre devletlerle olan ilişkilerini uzlaşma ve çatışma bağları ile açıklar.		2 1 1 50	
Anadolu'ya yapılan Türk göçlerinin sosyokültürel etkilerini analiz eder.		2 2 0 100	
Türklerin Anadolu'da devletleşme sürecini etkileyen faktörleri açıklar.		2 0 1 0	
İslam dünyasının korunması bağlamında Türkiye Selçuklu Devleti ve Eyyubi Devleti'nin Haçlılarla yaptıkları mücadeleyi açıklar.		3 0 1 0	
<b>Coğrafya-1</b>			
<b>Dünya'nın tektonik oluşumunu açıklar.</b>		<b>10 4 3 40</b>	
Dünya'nın tektonik oluşumunu açıklar.		2 1 1 50	
Jeolojik zamanların özelliklerini tektonik olaylarla ilişkilendirerek açıklar.		3 0 0 67	
İç kuvvetleri; yer şekillerinin oluşum sürecine etkileri açısından açıklar.		5 1 2 20	
<b>Felsefe</b>			
<b>Felsefenin anlamını açıklar.</b>		<b>5 2 2 40</b>	
Felsefenin anlamını açıklar.		3 1 2 33	
Felsefi düşüncenin özelliklerini açıklar.		2 1 0 50	
<b>Din Kül. ve Ahl. Bil.</b>			
<b>Allah'ın varlığı ve birliği konusunda akli ve nakli delilleri analiz eder.</b>		<b>4 3 1 75</b>	
Allah'ın varlığı ve birliği konusunda akli ve nakli delilleri analiz eder.		3 3 0 100	
Allah inancının insan hayatındaki yeri ve önemini yorumlar.		1 0 1 0	
<b>TYT Matematik</b>			
<b>Matematik-1</b>		<b>30 11 10 37</b>	
Olayların gerçekleşme sayısını toplama ve çarpma yöntemlerini kullanarak hesaplar.		10 4 1 40	
n çeşit nesne ile oluşturulabilecek r li dizilişlerin (permütasyonların) kaç farklı şekilde yapılabileceğini hesaplar.		6 1 4 17	
n çeşit nesne ile oluşturulabilecek r li dizilişlerin (permütasyonların) kaç farklı şekilde yapılabileceğini hesaplar. n elemanlı bir kümenin r tane elemanının kaç farklı şekilde seçilebileceğini hesaplar.		2 0 1 0	
Sınırlı sayıda tekrarlayan nesnelerin dizilişlerini (permütasyonlarını) açıklayarak problemler çözer.		1 0 0 0	
n elemanlı bir kümenin r tane elemanının kaç farklı şekilde seçilebileceğini hesaplar.		7 2 4 29	
Binom açılımını yapar.		4 4 0 100	
<b>TYT Fen</b>			
<b>Fizik</b>		<b>10 4 2 40</b>	
Elektrik akımı, direnç ve potansiyel farkı kavramlarını açıklar.		3 1 1 33	
Kati bir iletkenin direncinin bağlı olduğu değişkenleri analiz eder.		2 1 0 50	
Elektrik akımı, direnç ve potansiyel farkı arasındaki ilişkiyi analiz eder.		3 1 0 33	
Üreteçlerin seri ve paralel bağlanma gerekliliklerini açıklar.		2 1 1 50	
<b>Kimya</b>			
<b>Kimyanın temel kanunlarını açıklar.</b>		<b>10 2 1 20</b>	
Kimyanın temel kanunlarını açıklar.		10 2 1 20	
<b>Biyoloji</b>			
<b>Temel düzeyde interfaz evresinde gerçekleşen olayları açıklar.</b>		<b>10 3 3 30</b>	
Hücre döngüsünün evrelerini bilir.		1 0 1 0	
Hücre döngüsünün nasıl kontrol edildiğini ve bunun canlılar için önemini fark eder.		2 1 1 50	
Metafaz evresinde gerçekleşen olayları açıklar. Anafaz evresinde gerçekleşen olayları açıklar. Telofaz evresinde gerçekleşen olayları açıklar.		1 0 0 0	
Kanserin nasıl meydana geldiğini ve kanser tedavisini açıklar.		1 0 0 0	
Mitoz bölünmenin genel özelliklerini bilir.		1 0 0 0	
Bitki ve hayvan hücrelerinin mitoz bölünmelerindeki farkları açıklar.		2 0 1 0	
Metafaz evresinde gerçekleşen olayları açıklar.		1 0 0 0	
Metafaz evresinde gerçekleşen olayları açıklar.		1 1 0 100	

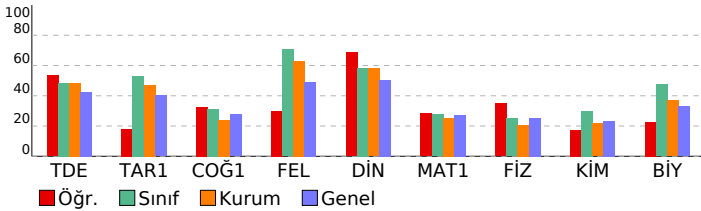

SINAV SONUÇ BELGESİ							
KAHRAMANMARAŞ / TÜRKÖĞLU / YEDİ GÜZEL ADAM ANADOLU İMAN							
Öğrenci	Numara	Sınıf					
SARİYE ORÇAN	393	10A					
Puan Türü	Puan	Genel Ort.	Dereceler				
			Snf	Kurum	İlçe	İl	Genel
TYT	▲ 314,830	241,030	2	6	6	7	1222
Puanı Hesaplanan:			79	79	95	5633	
Katılımlar:			28	85	85	101	5944

Ders	Soru	Doğru	Yanlış	Net	Başarı %	Sınıf Ort.	Kurum Ort.	Genel Ort.
Edebiyat	30	19	11	16,25	54	▲ 14,48	▲ 14,48	▲ 12,70
Tarih-1	11	7	4	6,00	55	▲ 5,85	▲ 5,19	▲ 4,43
Coğrafya-1	10	5	3	4,25	43	▲ 3,12	▲ 2,41	▲ 2,75
Felsefe	5	3	2	2,50	50	▼ 3,53	▼ 3,15	▲ 2,46
Din Kül. ve Ahl. Bil.	4	1	0	1,00	25	▼ 2,34	▼ 2,32	▼ 2,02
TYT Sosyal	30	16	9	13,75	46	▼ 14,84	▲ 13,06	▲ 11,67
Matematik-1	30	21	5	19,75	66	▲ 8,27	▲ 7,62	▲ 8,14
Fizik	10	4	6	2,50	25	▲ 2,49	▲ 2,06	▼ 2,53
Kimya	10	2	7	0,25	3	▼ 3,01	▼ 2,17	▼ 2,32
Biyoloji	10	7	3	6,25	63	▲ 4,74	▲ 3,70	▲ 3,29
TYT Fen	30	13	16	9,00	30	▼ 10,24	▲ 7,93	▲ 8,15
<b>Toplam:</b>	<b>120</b>	<b>69</b>	<b>41</b>	<b>58,75</b>	<b>49</b>	<b>▲ 40,46</b>	<b>▲ 39,57</b>	<b>▲ 39,95</b>

Soru No	1234567890123456789012345678901234567890
TYT Türkçe	EDDCcCEDdAcCcbACeeCEaddEcdDDB
Cevap Anahtarı	A EDDCACEDAAECBAACBCEBECECDBDDB
TYT Sosyal	AcaCdCeEDDEBAaDdDC d bdEDBC
Cevap Anahtarı	A ABECACBEDDEBABBADACCECAEDBCDBE
TYT Matematik	ÆEDB DACBceBCbeAE D BaADAEaE
Cevap Anahtarı	A AEDBBDACBCBCEDAEACDCBBADAEEACEE
TYT Fen	aBACeeCdbeBdbeebaEb cBeEdCDAAE
Cevap Anahtarı	A EBACBDCEADABDCAEECDABCEBCDAAE

10 SINIF MERCAN DES 01 (ON02-10.04DES01)			
HATİP LİSESİ		DERSLERE GÖRE BAŞARI ANALİZİ	
S	D	Y	B%
<b>TYT Türkçe</b>			
<b>Edebiyat</b>			
Edebiyatın tarihe ilişkisini belirler.			
Edebiyatın dinle ilişkisini belirler.			
Türk edebiyatını dönemlere ayırır.			
Türkçenin tarihi gelişimini inceler.			
Türk edebiyatının dönemlere ayrılmasındaki ölçütleri belirler.			
Yazım kurallarına uyar.			
Noktalama işaretlerini yerinde kullanır.			
Hikâyeyi tanımlar ve hikâyenin unsurlarını belirler.			
"Dede Korkut Hikâyeleri"ni inceler ve genel özelliklerini kavrar.			
Halk hikâyesini tanımlar ve genel özelliklerini kavrar.			
"Dede Korkut Hikâyeleri"ni inceler ve genel özelliklerini kavrar. Halk hikâyesini tanımlar ve genel özelliklerini kavrar.			
Edebiyatın dinle ilişkisini belirler. Hikâyeyi tanımlar ve hikâyenin unsurlarını belirler.			
<b>TYT Sosyal</b>			
<b>Tarih-1</b>			
Türklerin Anadolu'ya yerleşmeye başlaması ile Türkiye Selçuklu Devleti'nin yıkılışı arasındaki süreçte meydana gelen olayları açıklar.			
Anadolu'daki ilk Türk siyasi teşekküllerinin birbirleriyle ve çevre devletlerle olan ilişkilerini uzlaşma ve çatışma bağlamında açıklar.			
Anadolu'ya yapılan Türk göçlerinin sosyokültürel etkilerini analiz eder.			
Türklerin Anadolu'da devletleşme sürecini etkileyen faktörleri açıklar.			
İslam dünyasının korunması bağlamında Türkiye Selçuklu Devleti ve Eyyubi Devleti'nin Haçlılarla yaptıkları mücadeleyi açıklar.			
<b>Coğrafya-1</b>			
Dünya'nın tektonik oluşumunu açıklar.			
Jeolojik zamanların özelliklerini tektonik olaylarla ilişkilendirerek açıklar.			
İç kuvvetleri; yer şekillerinin oluşum sürecine etkileri açısından açıklar.			
<b>Felsefe</b>			
Felsefenin anlamını açıklar.			
Felsefi düşüncenin özelliklerini açıklar.			
<b>Din Kül. ve Ahl. Bil.</b>			
Allah'ın varlığı ve birliği konusunda akli ve nakli delilleri analiz eder.			
Allah inancının insan hayatındaki yeri ve önemini yorumlar.			
<b>TYT Matematik</b>			
<b>Matematik-1</b>			
Olayların gerçekleşme sayısını toplama ve çarpma yöntemlerini kullanarak hesaplar.			
n çeşit nesne ile oluşturulabilecek r li dizilişlerin (permütasyonların) kaç farklı şekilde yapılabileceğini hesaplar.			
n çeşit nesne ile oluşturulabilecek r li dizilişlerin (permütasyonların) kaç farklı şekilde yapılabileceğini hesaplar. n elemanlı bir kümenin r tane elemanının kaç farklı şekilde seçilebileceğini hesaplar.			
Sınırlı sayıda tekrarlayan nesnelerin dizilişlerini (permütasyonlarını) açıklayarak problemler çözer.			
n elemanlı bir kümenin r tane elemanının kaç farklı şekilde seçilebileceğini hesaplar.			
Binom açılımını yapar.			
<b>TYT Fen</b>			
<b>Fizik</b>			
Elektrik akımı, direnç ve potansiyel farkı kavramlarını açıklar.			
Kati bir iletkenin direncinin bağlı olduğu değişkenleri analiz eder.			
Elektrik akımı, direnç ve potansiyel farkı arasındaki ilişkiyi analiz eder.			
Üreteçlerin seri ve paralel bağlanma gerekliliklerini açıklar.			
<b>Kimya</b>			
Kimyanın temel kanunlarını açıklar.			
<b>Biyoloji</b>			
Temel düzeyde interfaz evresinde gerçekleşen olayları açıklar.			
Hücre döngüsünün evrelerini bilir.			
Hücre döngüsünün nasıl kontrol edildiğini ve bunun canlılar için önemini fark eder.			
Metafaz evresinde gerçekleşen olayları açıklar. Anafaz evresinde gerçekleşen olayları açıklar. Telofaz evresinde gerçekleşen olayları açıklar.			
Kanserin nasıl meydana geldiğini ve kanser tedavisini açıklar.			
Mitoz bölünmenin genel özelliklerini bilir.			
Bitki ve hayvan hücrelerinin mitoz bölünmelerindeki farkları açıklar.			
Metafaz evresinde gerçekleşen olayları açıklar.			

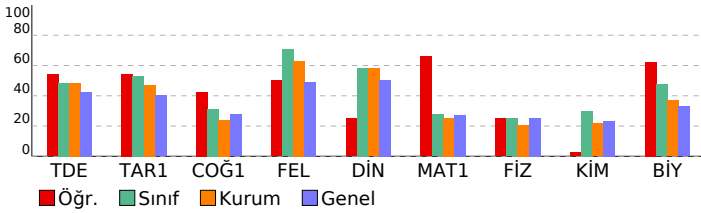

SINAV SONUÇ BELGESİ							
KAHRAMANMARAŞ / TÜRKÖĞLU / YEDİ GÜZEL ADAM ANADOLU İMAN							
Öğrenci		Numara		Sınıf			
SELBİNİZ GÜNTÜRK		326		10A			
Puan Türü	Puan	Genel Ort.	Dereceler				
			Snf	Kurum	İlçe	İl	Genel
TYT	▼ 221,410	241,030	19	54	54	63	3023
	Puanı Hesaplanan:		79	79	95	5633	
Katılımlar:			28	85	85	101	5944

Ders	Soru	Doğru	Yanlış	Net	Başarı %	Sınıf Ort.	Kurum Ort.	Genel Ort.
Edebiyat	30	15	13	11,75	39	▼ 14,48	▼ 14,48	▼ 12,70
Tarih-1	11	6	4	5,00	45	▼ 5,85	▼ 5,19	▲ 4,43
Coğrafya-1	10	5	4	4,00	40	▲ 3,12	▲ 2,41	▲ 2,75
Felsefe	5	4	1	3,75	75	▲ 3,53	▲ 3,15	▲ 2,46
Din Kül. ve Ahl. Bil.	4	3	1	2,75	69	▲ 2,34	▲ 2,32	▲ 2,02
TYT Sosyal	30	18	10	15,50	52	▲ 14,84	▲ 13,06	▲ 11,67
Matematik-1	30	8	9	5,75	19	▼ 8,27	▼ 7,62	▼ 8,14
Fizik	10	3	1	2,75	28	▲ 2,49	▲ 2,06	▲ 2,53
Kimya	10	5	3	4,25	43	▲ 3,01	▲ 2,17	▲ 2,32
Biyoloji	10	0	8	-2,00	-20	▼ 4,74	▼ 3,70	▼ 3,29
TYT Fen	30	8	12	5,00	17	▼ 10,24	▼ 7,93	▼ 8,15
<b>Toplam:</b>	<b>120</b>	<b>49</b>	<b>44</b>	<b>38,00</b>	<b>32</b>	<b>▼ 40,46</b>	<b>▼ 39,57</b>	<b>▼ 39,95</b>

Soru No	123456789012345678901234567890
TYT Türkçe	DDdACaDAdEeBbACdaCEcdB CbDdbd
Cevap Anahtarı	A EDDCACEAAECBAACBCEBECECDBDDB
TYT Sosyal	eBE deBEcDEdAdbADaC ECcEDBCDdE
Cevap Anahtarı	A ABECACBEDEBABBADACCECAEDBCDBE
TYT Matematik	bdDcB A db daeE D Aa E E
Cevap Anahtarı	A AEDBBDACBCBCEDAE CDCBBADAEACEE
TYT Fen	E eB C dADBCddE edec eb cd
Cevap Anahtarı	A EBACBDCEdABADBCAEECDABCEBCDAAE

10 SINIF MERCAN DES 01 (ON02-10.04DES01)			
HATİP LİSESİ		DERSLERE GÖRE BAŞARI ANALİZİ	
S	D	Y	B%
<b>TYT Türkçe</b>			
<b>Edebiyat</b>		<b>30 15 13 50</b>	
Edebiyatın tarihe ilişkisini belirler.		3 2 0 67	
Edebiyatın dinle ilişkisini belirler.		2 2 0 100	
Türk edebiyatını dönemlere ayırır.		3 2 1 67	
Türkçenin tarihi gelişimini inceler.		8 3 5 38	
Türk edebiyatının dönemlere ayrılmasındaki ölçütleri belirler.		1 1 0 100	
Yazım kurallarına uyar.		3 1 2 33	
Noktalama işaretlerini yerinde kullanır.		2 1 1 50	
Hikâyeyi tanımlar ve hikâyenin unsurlarını belirler.		1 1 0 100	
"Dede Korkut Hikâyeleri"ni inceler ve genel özelliklerini kavrar.		3 0 2 0	
Halk hikâyesini tanımlar ve genel özelliklerini kavrar.		2 2 0 100	
"Dede Korkut Hikâyeleri"ni inceler ve genel özelliklerini kavrar. Halk hikâyesini tanımlar ve genel özelliklerini kavrar.		1 0 1 0	
Edebiyatın dinle ilişkisini belirler. Hikâyeyi tanımlar ve hikâyenin unsurlarını belirler.		1 0 1 0	
<b>TYT Sosyal</b>			
<b>Tarih-1</b>		<b>11 6 4 55</b>	
Türklerin Anadolu'ya yerleşmeye başlaması ile Türkiye Selçuklu Devleti'nin yıkılışı arasındaki süreçte meydana gelen olayları açıklar.		2 0 2 0	
Anadolu'daki ilk Türk siyasi teşekküllerinin birbirleriyle ve çevre devletlerle olan ilişkilerini uzlaşma ve çatışma bağlamında açıklar.		2 2 0 100	
Anadolu'ya yapılan Türk göçlerinin sosyokültürel etkilerini analiz eder.		2 0 1 0	
Türklerin Anadolu'da devletleşme sürecini etkileyen faktörleri açıklar.		2 2 0 100	
İslam dünyasının korunması bağlamında Türkiye Selçuklu Devleti ve Eyyubi Devleti'nin Haçlılarla yaptıkları mücadeleyi açıklar.		3 2 1 67	
<b>Coğrafya-1</b>			
<b>Coğrafya-1</b>		<b>10 5 4 50</b>	
Dünya'nın tektonik oluşumunu açıklar.		2 0 2 0	
Jeolojik zamanların özelliklerini tektonik olaylarla ilişkilendirerek açıklar.		3 0 1 33	
İç kuvvetleri; yer şekillerinin oluşum sürecine etkileri açısından açıklar.		5 4 1 80	
<b>Felsefe</b>			
<b>Felsefe</b>		<b>5 4 1 80</b>	
Felsefenin anlamını açıklar.		3 3 0 100	
Felsefi düşüncenin özelliklerini açıklar.		2 1 1 50	
<b>Din Kül. ve Ahl. Bil.</b>			
<b>Din Kül. ve Ahl. Bil.</b>		<b>4 3 1 75</b>	
Allah'ın varlığı ve birliği konusunda akli ve nakli delilleri analiz eder.		3 2 1 67	
Allah inancının insan hayatındaki yeri ve önemini yorumlar.		1 1 0 100	
<b>TYT Matematik</b>			
<b>Matematik-1</b>		<b>30 8 9 27</b>	
Olayların gerçekleşme sayısını toplama ve çarpma yöntemlerini kullanarak hesaplar.		10 3 4 30	
n çeşit nesne ile oluşturulabilecek r li dizilişlerin (permütasyonların) kaç farklı şekilde yapılabileceğini hesaplar.		6 1 3 17	
n çeşit nesne ile oluşturulabilecek r li dizilişlerin (permütasyonların) kaç farklı şekilde yapılabileceğini hesaplar. n elemanlı bir kümenin r tane elemanının kaç farklı şekilde seçilebileceğini hesaplar.		2 0 2 0	
Sınırlı sayıda tekrarlayan nesnelerin dizilişlerini (permütasyonlarını) açıklayarak problemler çözer.		1 0 0 0	
n elemanlı bir kümenin r tane elemanının kaç farklı şekilde seçilebileceğini hesaplar.		7 1 0 14	
Binom açılımını yapar.		4 3 0 75	
<b>TYT Fen</b>			
<b>Fizik</b>		<b>10 3 1 30</b>	
Elektrik akımı, direnç ve potansiyel farkı kavramlarını açıklar.		3 1 0 33	
Kati bir iletkenin direncinin bağlı olduğu değişkenleri analiz eder.		2 1 1 50	
Elektrik akımı, direnç ve potansiyel farkı arasındaki ilişkiyi analiz eder.		3 1 0 33	
Üreteçlerin seri ve paralel bağlanma gerekliliklerini açıklar.		2 0 0 0	
<b>Kimya</b>			
<b>Kimya</b>		<b>10 5 3 50</b>	
Kimyanın temel kanunlarını açıklar.		10 5 3 50	
<b>Biyoloji</b>			
<b>Biyoloji</b>		<b>10 0 8 0</b>	
Temel düzeyde interfaz evresinde gerçekleşen olayları açıklar.		1 0 1 0	
Hücre döngüsünün evrelerini bilir.		2 0 1 0	
Hücre döngüsünün nasıl kontrol edildiğini ve bunun canlılar için önemini fark eder.		1 0 1 0	
Metafaz evresinde gerçekleşen olayları açıklar. Anafaz evresinde gerçekleşen olayları açıklar. Telofaz evresinde gerçekleşen olayları açıklar.		1 0 1 0	
Kanserin nasıl meydana geldiğini ve kanser tedavisini açıklar.		1 0 0 0	
Mitoz bölünmenin genel özelliklerini bilir.		2 0 2 0	
Bitki ve hayvan hücrelerinin mitoz bölünmelerindeki farkları açıklar.		1 0 1 0	
Metafaz evresinde gerçekleşen olayları açıklar.		1 0 1 0	

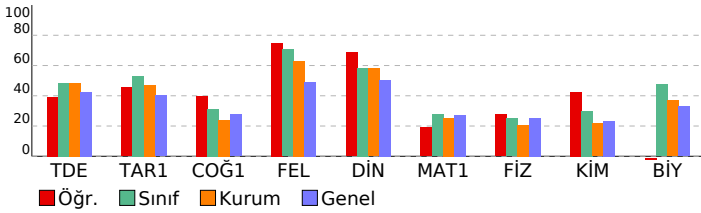

**SINAV SONUÇ BELGESİ****10 SINIF MERCAN DES 01 (ON02-10.04DES01)**

KAHRAMANMARAŞ / TÜRKÖĞLU / YEDİ GÜZEL ADAM ANADOLU İMAM HATİP LİSESİ

Öğrenci	Numara	Sınıf
SILA YAKAR	330	10A

Puan Türü	Puan	Genel Ort.	Dereceler				
			Snf	Kurum	İlçe	İl	Genel
Netler çok düşük olduğu için herhangi bir puan hesaplanmamıştır.							

Katılımlar: 28 85 85 101 5944

Ders	Soru	Doğru	Yanlış	Net	Başarı %	Sınıf Ort.	Kurum Ort.	Genel Ort.
Toplam:	120	0	0	0,00	0	▼40,46	▼39,57	▼39,95

Soru No	
---------	--

SINAV SONUÇ BELGESİ										10 SINIF MERCAN DES 01 (ON02-10.04DES01)															
KAHRAMANMARAŞ / TÜRKÖĞLU / YEDİ GÜZEL ADAM ANADOLU İMAN										HATİP LİSESİ DERSLERE GÖRE BAŞARI ANALİZİ															
Öğrenci					Numara		Sınıf			S					D Y B%										
SİMAY ORÇAN					306		10A			30 15 10 50					Edebiyat 30 15 10 50										
Puan Türü		Puan		Genel Ort.		Dereceler						TYT Türkçe					Edebiyat								
TYT		▼ 205,995		241,030		Snf		Kurum		İlçe		İl		Genel		Edebiyatın tarihle ilişkisini belirler.					3 3 0 100				
		Puanı Hesaplanan:		79		64		64		76		3372		Edebiyatın dinle ilişkisini belirler.					2 1 1 50						
		Katılımlar:		28		85		85		101		5944		Türk edebiyatını dönemlere ayırır.					3 1 2 33						
														Türkçenin tarihi gelişimini inceler.					8 5 2 63						
														Türk edebiyatının dönemlere ayrılmasındaki ölçütleri belirler.					1 0 1 0						
														Yazım kurallarına uyar.					3 2 1 67						
														Noktalama işaretlerini yerinde kullanır.					2 1 1 50						
														Hikâyesi tanımlar ve hikâyesinin unsurlarını belirler.					1 0 0 0						
														"Dede Korkut Hikâyeleri"ni inceler ve genel özelliklerini kavrar.					3 0 1 0						
														Halk hikâyesini tanımlar ve genel özelliklerini kavrar.					2 1 1 50						
														"Dede Korkut Hikâyeleri"ni inceler ve genel özelliklerini kavrar. Halk hikâyesini tanımlar ve genel özelliklerini kavra					1 1 0 100						
														Edebiyatın dinle ilişkisini belirler. Hikâyesi tanımlar ve hikâyesinin unsurlarını belirler.					1 0 0 0						
														TYT Matematik					30 5 4 17						
														Matematik-1					30 5 4 17						
														Olayların gerçekleşme sayısını toplama ve çarpma yöntemlerini kullanarak hesaplar.					10 4 0 40						
														n çeşit nesne ile oluşturulabilecek r li dizilişlerin (permütasyonların) kaç farklı şekilde yapılabileceğini hesaplar.					6 1 2 17						
														n çeşit nesne ile oluşturulabilecek r li dizilişlerin (permütasyonların) kaç farklı şekilde yapılabileceğini hesaplar. n el					2 0 0 0						
														Sınırlı sayıda tekrarlayan nesnelerin dizilişlerini (permütasyonların) açıklayarak problemler çözer.					1 0 0 0						
														n elemanlı bir kümenin r tane elemanın kaç farklı şekilde seçilebileceğini hesaplar.					7 0 2 0						
														Binom açılımını yapar.					4 0 0 0						
														TYT Fen					30 19 8 63						
														Fizik					10 5 5 50						
														Elektrik akımı, direnç ve potansiyel farkı kavramlarını açıklar.					3 3 0 100						
														Kati bir iletkenin direncinin bağlı olduğu değişkenleri analiz eder.					2 2 0 100						
														Elektrik akımı, direnç ve potansiyel farkı arasındaki ilişkiyi analiz eder.					3 0 3 0						
														Üreteçlerin seri ve paralel bağlanma gerekliliklerini açıklar.					2 0 2 0						
														Kimya					10 5 2 50						
														Kimyanın temel kanunlarını açıklar.					10 5 2 50						
														Biyoloji					10 9 1 90						
														Temel düzeyde interfaz evresinde gerçekleşen olayları açıklar.					1 1 0 100						
														Hücre döngüsünün evrelerini bilir.					2 2 0 100						
														Hücre döngüsünün nasıl kontrol edildiğini ve bunun canlılar için önemini fark eder.					1 0 1 0						
														Metafaz evresinde gerçekleşen olayları açıklar. Anafaz evresinde gerçekleşen olayları açıklar. Telofaz evresinde ge					1 1 0 100						
														Kanser nasıl meydana geldiğini ve kanser tedavisini açıklar.					1 1 0 100						
														Mitoz bölünmenin genel özelliklerini bilir.					2 2 0 100						
														Bitki ve hayvan hücrelerinin mitoz bölünmelerindeki farkları açıklar.					1 1 0 100						
														Metafaz evresinde gerçekleşen olayları açıklar.					1 1 0 100						

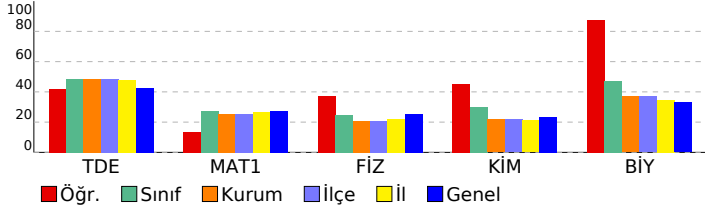

SINAV SONUÇ BELGESİ							
KAHRAMANMARAŞ / TÜRKÖĞLU / YEDİ GÜZEL ADAM ANADOLU İMAN							
Öğrenci		Numara		Sınıf			
ÜMMÜ TAŞDEMİR		315		10A			
Puan Türü	Puan	Genel Ort.	Dereceler				
			Snf	Kurum	İlçe	İl	Genel
TYT	▼ 195,573	241,030	23	69	69	82	3626
Puanı Hesaplanan:			79	79	95	5633	
Katılımlar:			28	85	85	101	5944

Ders	Soru	Doğru	Yanlış	Net	Başarı %	Sınıf Ort.	Kurum Ort.	Genel Ort.
Edebiyat	30	15	15	11,25	38	▼ 14,48	▼ 14,48	▼ 12,70
Tarih-1	11	9	2	8,50	77	▲ 5,85	▲ 5,19	▲ 4,43
Coğrafya-1	10	4	4	3,00	30	▼ 3,12	▲ 2,41	▲ 2,75
Felsefe	5	3	2	2,50	50	▼ 3,53	▼ 3,15	▲ 2,46
Din Kül. ve Ahl. Bil.	4	3	1	2,75	69	▲ 2,34	▲ 2,32	▲ 2,02
TYT Sosyal	30	19	9	16,75	56	▲ 14,84	▲ 13,06	▲ 11,67
Matematik-1	30	2	6	0,50	2	▼ 8,27	▼ 7,62	▼ 8,14
Fizik	10	1	1	0,75	8	▼ 2,49	▼ 2,06	▼ 2,53
Kimya	10	2	2	1,50	15	▼ 3,01	▼ 2,17	▼ 2,32
Biyoloji	10	4	5	2,75	28	▼ 4,74	▼ 3,70	▼ 3,29
TYT Fen	30	7	8	5,00	17	▼ 10,24	▼ 7,93	▼ 8,15
<b>Toplam:</b>	<b>120</b>	<b>43</b>	<b>38</b>	<b>33,50</b>	<b>28</b>	<b>▼ 40,46</b>	<b>▼ 39,57</b>	<b>▼ 39,95</b>

Soru No	123456789012345678901234567890
TYT Türkçe	EDDecCdDAAdedBACcBedacBdCaaDDB
Cevap Anahtarı	A EDDCACEDAAECBAACABCEBEBCDBDDB
TYT Sosyal	eBECABEDbEeAdD DeCa CbEaBCaBE
Cevap Anahtarı	A ABECABEDDEBABBADCCCECAEDBCDBE
TYT Matematik	A D b b c b eb
Cevap Anahtarı	A AEDBBDACBCDCEDAE CDCBBADA EACEE
TYT Fen	E b Bc eA eB EdeDacc
Cevap Anahtarı	A EBACBDCE DABADBCAECECDABCEBCDAAE

10 SINIF MERCAN DES 01 (ON02-10.04DES01)			
HATİP LİSESİ		DERSLERE GÖRE BAŞARI ANALİZİ	
S	D	Y	B%
<b>TYT Türkçe</b>			
<b>Edebiyat</b>			
Edebiyatın tarihle ilişkisini belirler.			
Edebiyatın dinle ilişkisini belirler.			
Türk edebiyatını dönemlere ayırır.			
Türkçenin tarihi gelişimini inceler.			
Türk edebiyatının dönemlere ayrılmasındaki ölçütleri belirler.			
Yazım kurallarına uyar.			
Noktalamaya işaretlerini yerinde kullanır.			
Hikâyeyi tanımlar ve hikâyenin unsurlarını belirler.			
"Dede Korkut Hikâyeleri"ni inceler ve genel özelliklerini kavrar.			
Halk hikâyesini tanımlar ve genel özelliklerini kavrar.			
"Dede Korkut Hikâyeleri"ni inceler ve genel özelliklerini kavrar. Halk hikâyesini tanımlar ve genel özelliklerini kavrar.			
Edebiyatın dinle ilişkisini belirler. Hikâyeyi tanımlar ve hikâyenin unsurlarını belirler.			
<b>TYT Sosyal</b>			
<b>Tarih-1</b>			
Türklerin Anadolu'ya yerleşmeye başlaması ile Türkiye Selçuklu Devleti'nin yıkılışı arasındaki süreçte meydana gelen olayları açıklar.			
Anadolu'daki ilk Türk siyasi teşekküllerinin birbirleriyle ve çevre devletlerle olan ilişkilerini uzlaşma ve çatışma bağlamında açıklar.			
Anadolu'ya yapılan Türk göçlerinin sosyokültürel etkilerini analiz eder.			
Türklerin Anadolu'da devletleşme sürecini etkileyen faktörleri açıklar.			
İslam dünyasının korunması bağlamında Türkiye Selçuklu Devleti ve Eyyubi Devleti'nin Haçlılarla yaptıkları mücadeleyi açıklar.			
<b>Coğrafya-1</b>			
Dünya'nın tektonik oluşumunu açıklar.			
Jeolojik zamanların özelliklerini tektonik olaylarla ilişkilendirerek açıklar.			
İç kuvvetleri; yer şekillerinin oluşum sürecine etkileri açısından açıklar.			
<b>Felsefe</b>			
Felsefenin anlamını açıklar.			
Felsefi düşüncenin özelliklerini açıklar.			
<b>Din Kül. ve Ahl. Bil.</b>			
Allah'ın varlığı ve birliği konusunda akli ve nakli delilleri analiz eder.			
Allah inancının insan hayatındaki yeri ve önemini yorumlar.			
<b>TYT Matematik</b>			
<b>Matematik-1</b>			
Olayların gerçekleşme sayısını toplama ve çarpma yöntemlerini kullanarak hesaplar.			
n çeşit nesne ile oluşturulabilecek r li dizilişlerin (permütasyonların) kaç farklı şekilde yapılabileceğini hesaplar.			
n çeşit nesne ile oluşturulabilecek r li dizilişlerin (permütasyonların) kaç farklı şekilde yapılabileceğini hesaplar. n el			
Sınırlı sayıda tekrarlayan nesnelerin dizilişlerini (permütasyonlarını) açıklayarak problemler çözer.			
n elemanlı bir kümenin r tane elemanının kaç farklı şekilde seçilebileceğini hesaplar.			
Binom açılımını yapar.			
<b>TYT Fen</b>			
<b>Fizik</b>			
Elektrik akımı, direnç ve potansiyel farkı kavramlarını açıklar.			
Kati bir iletkenin direncinin bağlı olduğu değişkenleri analiz eder.			
Elektrik akımı, direnç ve potansiyel farkı arasındaki ilişkiyi analiz eder.			
Üreteçlerin seri ve paralel bağlanma gerekliliklerini açıklar.			
<b>Kimya</b>			
Kimyanın temel kanunlarını açıklar.			
<b>Biyoloji</b>			
Temel düzeyde interfaz evresinde gerçekleşen olayları açıklar.			
Hücre döngüsünün evrelerini bilir.			
Hücre döngüsünün nasıl kontrol edildiğini ve bunun canlılar için önemini fark eder.			
Metafaz evresinde gerçekleşen olayları açıklar. Anafaz evresinde gerçekleşen olayları açıklar. Telofaz evresinde gerçekleşen olayları açıklar.			
Kanserin nasıl meydana geldiğini ve kanser tedavisini açıklar.			
Mitoz bölünmenin genel özelliklerini bilir.			
Bitki ve hayvan hücrelerinin mitoz bölünmelerindeki farkları açıklar.			
Metafaz evresinde gerçekleşen olayları açıklar.			

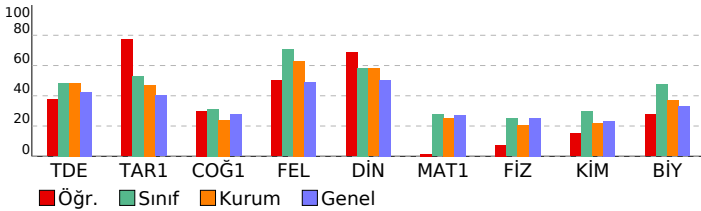

SINAV SONUÇ BELGESİ							
KAHRAMANMARAŞ / TÜRKÖĞLU / YEDİ GÜZEL ADAM ANADOLU İMAN							
Öğrenci		Numara		Sınıf			
ÜMRAN BOZKRT		311		10A			
Puan Türü	Puan	Genel Ort.	Dereceler				
			Snf	Kurum	İlçe	İl	Genel
TYT	▲ 247,788	241,030	15	34	34	41	2427
	Puanı Hesaplanan:		79	79	95	5633	
Katılımlar:			28	85	85	101	5944

Ders	Soru	Doğru	Yanlış	Net	Başarı %	Sınıf Ort.	Kurum Ort.	Genel Ort.
Edebiyat	30	17	13	13,75	46	▼ 14,48	▼ 14,48	▲ 12,70
Tarih-1	11	6	4	5,00	45	▼ 5,85	▼ 5,19	▲ 4,43
Coğrafya-1	10	6	2	5,50	55	▲ 3,12	▲ 2,41	▲ 2,75
Felsefe	5	4	1	3,75	75	▲ 3,53	▲ 3,15	▲ 2,46
Din Kül. ve Ahl. Bil.	4	2	2	1,50	38	▼ 2,34	▼ 2,32	▼ 2,02
TYT Sosyal	30	18	9	15,75	53	▲ 14,84	▲ 13,06	▲ 11,67
Matematik-1	30	8	6	6,50	22	▼ 8,27	▼ 7,62	▼ 8,14
Fizik	10	0	2	-0,50	-5	▼ 2,49	▼ 2,06	▼ 2,53
Kimya	10	5	1	4,75	48	▲ 3,01	▲ 2,17	▲ 2,32
Biyoloji	10	8	1	7,75	78	▲ 4,74	▲ 3,70	▲ 3,29
TYT Fen	30	13	4	12,00	40	▲ 10,24	▲ 7,93	▲ 8,15
<b>Toplam:</b>	<b>120</b>	<b>56</b>	<b>32</b>	<b>48,00</b>	<b>40</b>	<b>▲ 40,46</b>	<b>▲ 39,57</b>	<b>▲ 39,95</b>

Soru No	123456789012345678901234567890
TYT Türkçe	deEAAbdEdDEeBaCaECbcBADbEDCec
Cevap Anahtarı	B CDEAACAECDEDBBCECAABADBEBEDCBD
TYT Sosyal	ECeD AbEeeCAC EAbBB ecBDCAEdCa
Cevap Anahtarı	B ECEBDADEABCAECEADBBDBCEBDCAEBDC
TYT Matematik	bbb bA c AEBAD d D C
Cevap Anahtarı	B EEAECAABDADEEBCEADAEADBCDCBCCBB
TYT Fen	d aBAEDE e CdeEABAAED
Cevap Anahtarı	B EBCDCAADBEBAEDECCDABCBEABAAEDC

10 SINIF MERCAN DES 01 (ON02-10.04DES01)			
HATİP LİSESİ		DERSLERE GÖRE BAŞARI ANALİZİ	
S	D	Y	B%
<b>TYT Türkçe</b>			
<b>Edebiyat</b>		<b>30 17 13 57</b>	
Türk edebiyatını dönemlere ayırır.			
Edebiyatın tarihle ilişkisini belirler.			
Türkçenin tarihi gelişimini inceler.			
Edebiyatın dinle ilişkisini belirler.			
Türk edebiyatının dönemlere ayrılmasındaki ölçütleri belirler.			
Yazım kurallarına uyar.			
Noktalamaya işaretlerini yerinde kullanır.			
Halk hikâyesini tanımlar ve genel özelliklerini kavrar.			
Hikâyeyi tanımlar ve hikâyenin unsurlarını belirler.			
"Dede Korkut Hikâyeleri"ni inceler ve genel özelliklerini kavrar.			
"Dede Korkut Hikâyeleri"ni inceler ve genel özelliklerini kavrar. Halk hikâyesini tanımlar ve genel özelliklerini kavra			
Edebiyatın dinle ilişkisini belirler. Hikâyeyi tanımlar ve hikâyenin unsurlarını belirler.			
<b>TYT Sosyal</b>			
<b>Tarih-1</b>		<b>11 6 4 55</b>	
İslam dünyasının korunması bağlamında Türkiye Selçuklu Devleti ve Eyyubi Devleti'nin Haçlılarla yaptıkları mücade			
Anadolu'ya yapılan Türk göçlerinin sosyokültürel etkilerini analiz eder.			
Türklerin Anadolu'da devletleşme sürecini etkileyen faktörleri açıklar.			
Anadolu'daki ilk Türk siyasi teşekküllerinin birbirleriyle ve çevre devletlerle olan ilişkilerini uzlaşma ve çatışma bağl			
Türklerin Anadolu'ya yerleşmeye başlaması ile Türkiye Selçuklu Devleti'nin yıkılışı arasındaki süreçte meydana gele			
<b>Coğrafya-1</b>		<b>10 6 2 60</b>	
İç kuvvetleri; yer şekillerinin oluşum sürecine etkileri açısından açıklar.			
Jeolojik zamanların özelliklerini tektonik olaylarla ilişkilendirerek açıklar.			
Dünya'nın tektonik oluşumunu açıklar.			
<b>Felsefe</b>		<b>5 4 1 80</b>	
Felsefi düşüncenin özelliklerini açıklar.			
Felsefenin anlamını açıklar.			
<b>Din Kül. ve Ahl. Bil.</b>		<b>4 2 2 50</b>	
Allah'ın varlığı ve birliği konusunda akli ve nakli delilleri analiz eder.			
<b>TYT Matematik</b>		<b>30 8 6 27</b>	
<b>Matematik-1</b>		<b>30 8 6 27</b>	
Binom açılımını yapar.			
n elemanlı bir kümenin r tane elemanının kaç farklı şekilde seçilebileceğini hesaplar.			
n çeşit nesne ile oluşturulabilecek r li dizilişlerin (permütasyonların) kaç farklı şekilde yapılabileceğini hesaplar. n el			
n çeşit nesne ile oluşturulabilecek r li dizilişlerin (permütasyonların) kaç farklı şekilde yapılabileceğini hesaplar.			
Olayların gerçekleşme sayısını toplama ve çarpma yöntemlerini kullanarak hesaplar.			
Sınırlı sayıda tekrarlayan nesnelerin dizilişlerini (permütasyonlarını) açıklayarak problemler çözer.			
<b>TYT Fen</b>		<b>30 13 4 43</b>	
<b>Fizik</b>		<b>10 0 2 0</b>	
Elektrik akımı, direnç ve potansiyel farkı arasındaki ilişkiyi analiz eder.			
Kati bir iletkenin direncinin bağlı olduğu değişkenleri analiz eder.			
Üreteçlerin seri ve paralel bağlanma gerçeklerini açıklar.			
Elektrik akımı, direnç ve potansiyel farkı kavramlarını açıklar.			
<b>Kimya</b>		<b>10 5 1 50</b>	
Kimyanın temel kanunlarını açıklar.			
<b>Biyoloji</b>		<b>10 8 1 80</b>	
Mitoz bölünmenin genel özelliklerini bilir.			
Kanserin nasıl meydana geldiğini ve kanser tedavisini açıklar.			
Temel düzeyde interfaz evresinde gerçekleşen olayları açıklar.			
Hücre döngüsünün evrelerini bilir.			
Metafaz evresinde gerçekleşen olayları açıklar.			
Metafaz evresinde gerçekleşen olayları açıklar. Anafaz evresinde gerçekleşen olayları açıklar. Telofaz evresinde ge			
Bitki ve hayvan hücrelerinin mitoz bölünmelerindeki farkları açıklar.			
Hücre döngüsünün nasıl kontrol edildiğini ve bunun canlılar için önemini fark eder.			

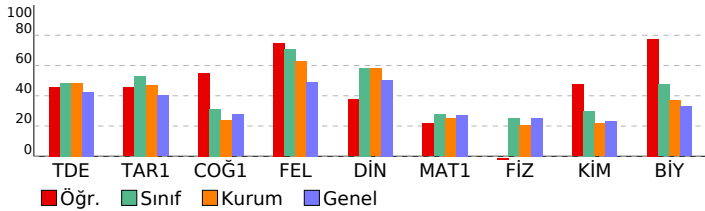



SINAV SONUÇ BELGESİ							
KAHRAMANMARAŞ / TÜRKÖĞLU / YEDİ GÜZEL ADAM ANADOLU İMAN							
Öğrenci	Numara	Sınıf					
ZEHRA KUMRU	350	10A					
Puan Türü	Puan	Genel Ort.	Dereceler				
			Snf	Kurum	İlçe	İl	Genel
TYT	▲ 268,113	241,030	8	20	20	25	2019
Puanı Hesaplanan:			79	79	95	5633	
Katılımlar:			28	85	85	101	5944

Ders	Soru	Doğru	Yanlış	Net	Başarı %	Sınıf Ort.	Kurum Ort.	Genel Ort.
Edebiyat	30	14	5	12,75	43	▼ 14,48	▼ 14,48	▲ 12,70
Tarih-1	11	7	1	6,75	61	▲ 5,85	▲ 5,19	▲ 4,43
Coğrafya-1	10	3	2	2,50	25	▼ 3,12	▲ 2,41	▼ 2,75
Felsefe	5	3	2	2,50	50	▼ 3,53	▼ 3,15	▲ 2,46
Din Kül. ve Ahl. Bil.	4	4	0	4,00	100	▲ 2,34	▲ 2,32	▲ 2,02
TYT Sosyal	30	17	5	15,75	53	▲ 14,84	▲ 13,06	▲ 11,67
Matematik-1	30	14	7	12,25	41	▲ 8,27	▲ 7,62	▲ 8,14
Fizik	10	0	0	0,00	0	▼ 2,49	▼ 2,06	▼ 2,53
Kimya	10	6	1	5,75	58	▲ 3,01	▲ 2,17	▲ 2,32
Biyoloji	10	4	0	4,00	40	▼ 4,74	▲ 3,70	▲ 3,29
TYT Fen	30	10	1	9,75	33	▼ 10,24	▲ 7,93	▲ 8,15
<b>Toplam:</b>	<b>120</b>	<b>55</b>	<b>18</b>	<b>50,50</b>	<b>42</b>	<b>▲ 40,46</b>	<b>▲ 39,57</b>	<b>▲ 39,95</b>

Soru No	123456789012345678901234567890
TYT Türkçe	DD C Dd BAA BCEcaB Ca Dd
Cevap Anahtarı	A EDDCACEAAECBAACABCEBEBCDBDDB
TYT Sosyal	A ECAeBE EBe D a C CACaBCDBE
Cevap Anahtarı	A ABECACBEDEBABBADACCECAEDBCDBE
TYT Matematik	AEbDc b CeBbE eE DaBBADc E
Cevap Anahtarı	A AEDBBDACBCBCEDAE CDCBBADA EACEE
TYT Fen	eADBCA E AB DA
Cevap Anahtarı	A EBACBDCEDABADBCAEECDABCEBCDAAE

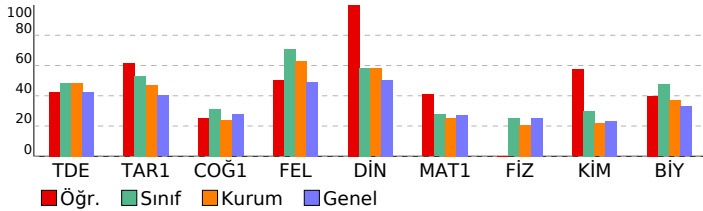

10 SINIF MERCAN DES 01 (ON02-10.04DES01)			
HATİP LİSESİ		DERSLERE GÖRE BAŞARI ANALİZİ	
S	D	Y	B%
<b>TYT Türkçe</b>			
<b>Edebiyat</b>			
Edebiyatın tarihle ilişkisini belirler.			
Edebiyatın dinle ilişkisini belirler.			
Türk edebiyatını dönemlere ayırır.			
Türkçenin tarihi gelişimini inceler.			
Türk edebiyatının dönemlere ayrılmasındaki ölçütleri belirler.			
Yazım kurallarına uyar.			
Noktalama işaretlerini yerinde kullanır.			
Hikâyeyi tanımlar ve hikâyenin unsurlarını belirler.			
"Dede Korkut Hikâyeleri"ni inceler ve genel özelliklerini kavrar.			
Halk hikâyesini tanımlar ve genel özelliklerini kavrar.			
"Dede Korkut Hikâyeleri"ni inceler ve genel özelliklerini kavrar. Halk hikâyesini tanımlar ve genel özelliklerini kavrar.			
Edebiyatın dinle ilişkisini belirler. Hikâyeyi tanımlar ve hikâyenin unsurlarını belirler.			
<b>TYT Sosyal</b>			
<b>Tarih-1</b>			
Türklerin Anadolu'ya yerleşmeye başlaması ile Türkiye Selçuklu Devleti'nin yıkılışı arasındaki süreçte meydana gelen olayları açıklar.			
Anadolu'daki ilk Türk siyasi teşekküllerinin birbiriyle ve çevre devletlerle olan ilişkilerini uzlaşma ve çatışma bağlamında açıklar.			
Anadolu'ya yapılan Türk göçlerinin sosyokültürel etkilerini analiz eder.			
Türklerin Anadolu'da devletleşme sürecini etkileyen faktörleri açıklar.			
İslam dünyasının korunması bağlamında Türkiye Selçuklu Devleti ve Eyyubi Devleti'nin Haçlılarla yaptıkları mücadeleyi açıklar.			
<b>Coğrafya-1</b>			
Dünya'nın tektonik oluşumunu açıklar.			
Jeolojik zamanların özelliklerini tektonik olaylarla ilişkilendirerek açıklar.			
İç kuvvetleri; yer şekillerinin oluşum sürecine etkileri açısından açıklar.			
<b>Felsefe</b>			
Felsefenin anlamını açıklar.			
Felsefi düşüncenin özelliklerini açıklar.			
<b>Din Kül. ve Ahl. Bil.</b>			
Allah'ın varlığı ve birliği konusunda akli ve nakli delilleri analiz eder.			
Allah inancının insan hayatındaki yeri ve önemini yorumlar.			
<b>TYT Matematik</b>			
<b>Matematik-1</b>			
Olayların gerçekleşme sayısını toplama ve çarpma yöntemlerini kullanarak hesaplar.			
n çeşit nesne ile oluşturulabilecek r li dizilişlerin (permütasyonların) kaç farklı şekilde yapılabileceğini hesaplar.			
n çeşit nesne ile oluşturulabilecek r li dizilişlerin (permütasyonların) kaç farklı şekilde yapılabileceğini hesaplar. n elemanlı bir kümenin r tane elemanının kaç farklı şekilde seçilebileceğini hesaplar.			
Sınırlı sayıda tekrarlayan nesnelerin dizilişlerini (permütasyonlarını) açıklayarak problemler çözer.			
n elemanlı bir kümenin r tane elemanının kaç farklı şekilde seçilebileceğini hesaplar.			
Binom açılımını yapar.			
<b>TYT Fen</b>			
<b>Fizik</b>			
Elektrik akımı, direnç ve potansiyel farkı kavramlarını açıklar.			
Kati bir iletkenin direncinin bağlı olduğu değişkenleri analiz eder.			
Elektrik akımı, direnç ve potansiyel farkı arasındaki ilişkiyi analiz eder.			
Üreteçlerin seri ve paralel bağlanma gerekliliklerini açıklar.			
<b>Kimya</b>			
Kimyanın temel kanunlarını açıklar.			
<b>Biyoloji</b>			
Temel düzeyde interfaz evresinde gerçekleşen olayları açıklar.			
Hücre döngüsünün evrelerini bilir.			
Hücre döngüsünün nasıl kontrol edildiğini ve bunun canlılar için önemini fark eder.			
Metafaz evresinde gerçekleşen olayları açıklar. Anafaz evresinde gerçekleşen olayları açıklar. Telofaz evresinde gerçekleşen olayları açıklar.			
Kanserin nasıl meydana geldiğini ve kanser tedavisini açıklar.			
Mitoz bölünmenin genel özelliklerini bilir.			
Bitki ve hayvan hücrelerinin mitoz bölünmelerindeki farkları açıklar.			
Metafaz evresinde gerçekleşen olayları açıklar.			

SINAV SONUÇ BELGESİ								10 SINIF MERCAN DES 01 (ON02-10.04DES01)							
KAHRAMANMARAŞ / TÜRKÖĞLU / YEDİ GÜZEL ADAM ANADOLU İMAN								HATİP LİSESİ							
Öğrenci								Numara		Sınıf		DERSLERE GÖRE BAŞARI ANALİZİ			
AHMET BZDĞN								333		10B		S D Y B%			
Puan Türü		Puan	Genel Ort.		Dereceler										
			Snf	Kurum	İlçe	İl	Genel								
TYT		▲ 243,688	241,030	11	38	38	45	2520							
Puanı Hesaplanan:			79	79	95	5633									
Katılımlar:			26	85	85	101	5944								

Ders	Soru	Doğru	Yanlış	Net	Başarı %	Sınıf Ort.	Kurum Ort.	Genel Ort.
Edebiyat	30	19	9	16,75	56	▲ 14,87	▲ 14,48	▲ 12,70
Tarih-1	11	7	4	6,00	55	▲ 5,09	▲ 5,19	▲ 4,43
Coğrafya-1	10	4	5	2,75	28	▲ 1,84	▲ 2,41	◆ 2,75
Felsefe	5	4	0	4,00	80	▲ 2,90	▲ 3,15	▲ 2,46
Din Kül. ve Ahl. Bil.	4	3	0	3,00	75	▲ 2,33	▲ 2,32	▲ 2,02
TYT Sosyal	30	18	9	15,75	53	▲ 12,16	▲ 13,06	▲ 11,67
Matematik-1	30	9	14	5,50	18	▼ 7,66	▼ 7,62	▼ 8,14
Fizik	10	0	0	0,00	0	▼ 1,79	▼ 2,06	▼ 2,53
Kimya	10	3	1	2,75	28	▲ 2,04	▲ 2,17	▲ 2,32
Biyoloji	10	4	3	3,25	33	▲ 2,88	▼ 3,70	▼ 3,29
TYT Fen	30	7	4	6,00	20	▼ 6,71	▼ 7,93	▼ 8,15
Toplam:	120	53	36	44,00	37	▲ 40,67	▲ 39,57	▲ 39,95

Soru No	1234567890123456789012345678901234567890
TYT Türkçe	CDabdCAaedeBaEECB BADBBED BD
Cevap Anahtarı	B CDEAAACEDEDBBCECAABADBEBDCBD
TYT Sosyal	bCEBDDdeBCAebbADdd EBDC E CD
Cevap Anahtarı	B ECEBDADEABCAECEADBBDCBEBCAEBDC
TYT Matematik	bEc Cacc Aaada aAEaAbaDB eb
Cevap Anahtarı	B EEAECAABDADEEBCEADBCDCDCB
TYT Fen	BAEb eBEe AA e
Cevap Anahtarı	B EBCDCAADBEBAEDECDCABCBEABAAEDC

TYT Türkçe	30	19	9	63
Edebiyat	30	19	9	63
Türk edebiyatını dönemlere ayırır.	3	2	1	67
Edebiyatın tarihle ilişkisini belirler.	3	3	0	100
Türkçenin tarihi gelişimini inceler.	8	2	5	25
Edebiyatın dinle ilişkisini belirler.	2	2	0	100
Türk edebiyatının dönemlere ayrılmasındaki ölçütleri belirler.	1	0	1	0
Yazım kurallarına uyar.	3	1	2	33
Noktalamayı işaretlerini yerinde kullanır.	2	2	0	100
Halk hikâyesini tanımlar ve genel özelliklerini kavrar.	2	1	0	50
Hikâyeyi tanımlar ve hikâyenin unsurlarını belirler.	1	1	0	100
"Dede Korkut Hikâyeleri"ni inceler ve genel özelliklerini kavrar.	3	3	0	100
"Dede Korkut Hikâyeleri"ni inceler ve genel özelliklerini kavrar. Halk hikâyesini tanımlar ve genel özelliklerini kavrar	1	1	0	100
Edebiyatın dinle ilişkisini belirler. Hikâyeyi tanımlar ve hikâyenin unsurlarını belirler.	1	1	0	100
TYT Sosyal	30	18	9	60
Tarih-1	11	7	4	64
İslam dünyasının korunması bağlamında Türkiye Selçuklu Devleti ve Eyyubi Devleti'nin Hıdırlarla yaptıkları mücade	3	2	1	67
Anadolu'ya yapılan Türk göçlerinin sosyokültürel etkilerini analiz eder.	2	1	1	50
Türklerin Anadolu'da devletleşme sürecini etkileyen faktörleri açıklar.	2	2	0	100
Anadolu'daki ilk Türk siyasi teşekküllerinin birbirleriyle ve çevre devletlerle olan ilişkilerini uzlaşma ve çatışma bağl	2	1	1	50
Türklerin Anadolu'ya yerleşmeye başlaması ile Türkiye Selçuklu Devleti'nin yıkılışı arasındaki süreçte meydana gele	2	1	1	50
Coğrafya-1	10	4	5	40
İç kuvvetleri; yer şekillerinin oluşum sürecine etkileri açısından açıklar.	5	2	2	40
Jeolojik zamanların özelliklerini tektonik olaylarla ilişkilendirerek açıklar.	2	1	0	67
Dünya'nın tektonik oluşumunu açıklar.	2	0	2	0
Felsefe	5	4	0	80
Felsefî düşüncenin özelliklerini açıklar.	2	1	0	50
Felsefenin anlamını açıklar.	3	3	0	100
Din Kül. ve Ahl. Bil.	4	3	0	75
Allah'ın insan hayatındaki yeri ve önemini yorumlar.	1	1	0	100
Allah'ın varlığı ve birliği konusunda akli ve nakli delilleri analiz eder.	3	2	0	67
TYT Matematik	30	9	14	30
Matematik-1	30	9	14	30
Binom açılımını yapar.	4	1	2	25
n elemanlı bir kümenin r tane elemanının kaç farklı şekilde seçilebileceğini hesaplar.	7	4	3	57
n çeşit nesne ile oluşturulabilecek r li dizilişlerin (permütasyonların) kaç farklı şekilde yapılabileceğini hesaplar. n el	2	0	0	0
n çeşit nesne ile oluşturulabilecek r li dizilişlerin (permütasyonların) kaç farklı şekilde yapılabileceğini hesaplar.	6	2	3	33
Olayların gerçekleşme sayısını toplama ve çarpma yöntemlerini kullanarak hesaplar.	10	2	6	20
Sınırlı sayıda tekrarlayan nesnelerin dizilişlerini (permütasyonlarını) açıklayarak problemler çözer.	1	0	0	0
TYT Fen	30	7	4	23
Fizik	10	0	0	0
Elektrik akımı, direnç ve potansiyel farkı arasındaki ilişkiyi analiz eder.	3	0	0	0
Katı bir iletkenin direncinin bağlı olduğu değişkenleri analiz eder.	2	0	0	0
Üreteçlerin seri ve paralel bağlanma gerekliliklerini açıklar.	2	0	0	0
Elektrik akımı, direnç ve potansiyel farkı kavramlarını açıklar.	3	0	0	0
Kimya	10	3	1	30
Kimyanın temel kanunlarını açıklar.	10	3	1	30
Biyoloji	10	4	3	40
Mitoz bölünmenin genel özelliklerini bilir.	2	1	1	50
Kanserin nasıl meydana geldiğini ve kanser tedavisini açıklar.	1	1	0	100
Temel düzeyde interfaz evresinde gerçekleşen olayları açıklar.	1	0	1	0
Hücre döngüsünün evrelerini bilir.	2	1	0	50
Metafaz evresinde gerçekleşen olayları açıklar.	1	1	0	100
Metafaz evresinde gerçekleşen olayları açıklar. Anafaz evresinde gerçekleşen olayları açıklar. Telofaz evresinde ge	1	0	0	0
Bitki ve hayvan hücrelerinin mitoz bölünmelerindeki farkları açıklar.	1	0	1	0
Hücre döngüsünün nasıl kontrol edildiğini ve bunun canlılar için önemini fark eder.	1	0	0	0

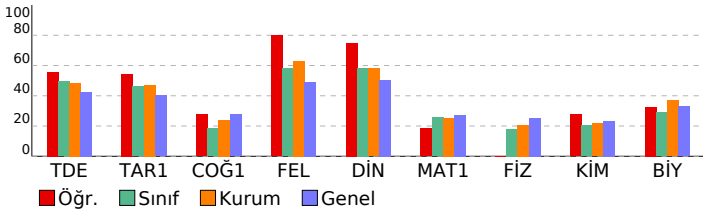

SINAV SONUÇ BELGESİ								10 SINIF MERCAN DES 01 (ON02-10.04DES01)			
KAHRAMANMARAŞ / TÜRKÖĞLU / YEDİ GÜZEL ADAM ANADOLU İMAN								HATİP LİSESİ			
Öğrenci								DERSLERE GÖRE BAŞARI ANALİZİ			
AKİF ASLAN								S D Y B%			
Numara				Sınıf							
407				10B							
Puan Türü	Puan	Genel Ort.	Dereceler								
			Snf	Kurum	İlçe	İl	Genel				
TYT	▼ 238,770	241,030	13	42	42	50	2614				
Puanı Hesaplanan:			79	79	95	5633					
Katılımlar:			26	85	85	101	5944				

Ders	Soru	Doğru	Yanlış	Net	Başarı %	Sınıf Ort.	Kurum Ort.	Genel Ort.
Edebiyat	30	13	8	11,00	37	▼ 14,87	▼ 14,48	▼ 12,70
Tarih-1	11	8	3	7,25	66	▲ 5,09	▲ 5,19	▲ 4,43
Coğrafya-1	10	2	1	1,75	18	▼ 1,84	▼ 2,41	▼ 2,75
Felsefe	5	2	1	1,75	35	▼ 2,90	▼ 3,15	▼ 2,46
Din Kül. ve Ahl. Bil.	4	1	1	0,75	19	▼ 2,33	▼ 2,32	▼ 2,02
TYT Sosyal	30	13	6	11,50	38	▼ 12,16	▼ 13,06	▼ 11,67
Matematik-1	30	14	6	12,50	42	▲ 7,66	▲ 7,62	▲ 8,14
Fizik	10	2	4	1,00	10	▼ 1,79	▼ 2,06	▼ 2,53
Kimya	10	1	1	0,75	8	▼ 2,04	▼ 2,17	▼ 2,32
Biyoloji	10	1	1	0,75	8	▼ 2,88	▼ 3,70	▼ 3,29
TYT Fen	30	4	6	2,50	8	▼ 6,71	▼ 7,93	▼ 8,15
<b>Toplam:</b>	<b>120</b>	<b>44</b>	<b>26</b>	<b>37,50</b>	<b>31</b>	<b>▼ 40,67</b>	<b>▼ 39,57</b>	<b>▼ 39,95</b>

Soru No	123456789012345678901234567890
TYT Türkçe	EDDeACab B A ABCEa B d cDbd
Cevap Anahtarı	A EDDCACEAEECBAAACBCEBEBECDBDDB
TYT Sosyal	ABdCAeBEDDdB b EC Ea Cb
Cevap Anahtarı	A ABECACBEDEBABBADACCECAEDBCDBE
TYT Matematik	bEDB aAC a eE AE DaB AD E bE
Cevap Anahtarı	A AEDBBDACBCBCEDAEACDCBBADAACEE
TYT Fen	E eeeA A e E B a
Cevap Anahtarı	A EBACBDCEADABDCAEECDABCEBCDAAE

TYT Türkçe	S D Y B%
<b>Edebiyat</b>	<b>30 13 8 43</b>
Edebiyatın tarihe ilişkisini belirler.	3 2 1 67
Edebiyatın dinle ilişkisini belirler.	2 1 0 50
Türk edebiyatını dönemlere ayırır.	3 2 0 67
Türkçenin tarihi gelişimini inceler.	8 3 2 38
Türk edebiyatının dönemlere ayrılmasındaki ölçütleri belirler.	1 0 0 0
Yazım kurallarına uyar.	3 2 1 67
Noktalama işaretlerini yerinde kullanır.	2 1 0 50
Hikâyeyi tanımlar ve hikâyenin unsurlarını belirler.	1 1 0 100
"Dede Korkut Hikâyeleri"ni inceler ve genel özelliklerini kavrar.	3 0 2 0
Halk hikâyesini tanımlar ve genel özelliklerini kavrar.	2 1 1 50
"Dede Korkut Hikâyeleri"ni inceler ve genel özelliklerini kavrar. Halk hikâyesini tanımlar ve genel özelliklerini kavra	1 0 0 0
Edebiyatın dinle ilişkisini belirler. Hikâyeyi tanımlar ve hikâyenin unsurlarını belirler.	1 0 1 0
<b>TYT Sosyal</b>	<b>30 13 6 43</b>
<b>Tarih-1</b>	<b>11 8 3 73</b>
Türklerin Anadolu'ya yerleşmeye başlaması ile Türkiye Selçuklu Devleti'nin yıkılışı arasındaki süreçte meydana gele	2 1 1 50
Anadolu'daki ilk Türk siyasi teşekküllerinin birbirleriyle ve çevre devletlerle olan ilişkilerini uzlaşma ve çatışma bağl	2 1 1 50
Anadolu'ya yapılan Türk göçlerinin sosyokültürel etkilerini analiz eder.	2 2 0 100
Türklerin Anadolu'da devletleşme sürecini etkileyen faktörleri açıklar.	2 2 0 100
İslam dünyasının korunması bağlamında Türkiye Selçuklu Devleti ve Eyyubi Devleti'nin Haçlılarla yaptıkları mücade	3 2 1 67
<b>Coğrafya-1</b>	<b>10 2 1 20</b>
Dünya'nın tektonik oluşumunu açıklar.	2 1 0 50
Jeolojik zamanların özelliklerini tektonik olaylarla ilişkilendirerek açıklar.	3 0 1 0
İç kuvvetleri; yer şekillerinin oluşum sürecine etkileri açısından açıklar.	5 1 0 20
<b>Felsefe</b>	<b>5 2 1 40</b>
Felsefenin anlamını açıklar.	3 1 1 33
Felsefi düşüncenin özelliklerini açıklar.	2 1 0 50
<b>Din Kül. ve Ahl. Bil.</b>	<b>4 1 1 25</b>
Allah'ın varlığı ve birliği konusunda akli ve nakli delilleri analiz eder.	3 1 1 33
Allah inancının insan hayatındaki yeri ve önemini yorumlar.	1 0 0 0
<b>TYT Matematik</b>	<b>30 14 6 47</b>
<b>Matematik-1</b>	<b>30 14 6 47</b>
Olayların gerçekleşme sayısını toplama ve çarpma yöntemlerini kullanarak hesaplar.	10 4 3 40
n çeşit nesne ile oluşturulabilecek r li dizilişlerin (permütasyonların) kaç farklı şekilde yapılabileceğini hesaplar.	6 4 1 67
n çeşit nesne ile oluşturulabilecek r li dizilişlerin (permütasyonların) kaç farklı şekilde yapılabileceğini hesaplar. n el	2 1 0 50
Sınırlı sayıda tekrarlayan nesnelerin dizilişlerini (permütasyonlarını) açıklayarak problemler çözer.	1 0 0 0
n elemanlı bir kümenin r tane elemanının kaç farklı şekilde seçilebileceğini hesaplar.	7 3 2 43
Binom açılımını yapar.	4 2 0 50
<b>TYT Fen</b>	<b>30 4 6 13</b>
<b>Fizik</b>	<b>10 2 4 20</b>
Elektrik akımı, direnç ve potansiyel farkı kavramlarını açıklar.	3 1 0 33
Kabı bir iletkenin direncinin bağlı olduğu değişkenleri analiz eder.	2 0 2 0
Elektrik akımı, direnç ve potansiyel farkı arasındaki ilişkiyi analiz eder.	3 1 1 33
Üreteçlerin seri ve paralel bağlanma gerekliliklerini açıklar.	2 0 1 0
<b>Kimya</b>	<b>10 1 1 10</b>
Kimyanın temel kanunlarını açıklar.	10 1 1 10
<b>Biyoloji</b>	<b>10 1 1 10</b>
Temel düzeyde interfaz evresinde gerçekleşen olayları açıklar.	1 0 0 0
Hücre döngüsünün evrelerini bilir.	2 1 0 50
Hücre döngüsünün nasıl kontrol edildiğini ve bunun canlılar için önemini fark eder.	1 0 0 0
Metafaz evresinde gerçekleşen olayları açıklar. Anafaz evresinde gerçekleşen olayları açıklar. Telofaz evresinde ge	1 0 0 0
Kanserin nasıl meydana geldiğini ve kanser tedavisini açıklar.	1 0 0 0
Mitoz bölünmenin genel özelliklerini bilir.	2 0 0 0
Bitki ve hayvan hücrelerinin mitoz bölünmelerindeki farkları açıklar.	1 0 1 0
Metafaz evresinde gerçekleşen olayları açıklar.	1 0 0 0

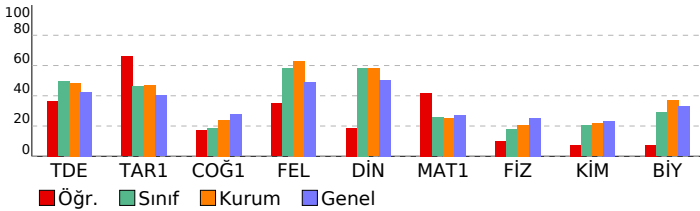

SINAV SONUÇ BELGESİ								10 SINIF MERCAN DES 01 (ON02-10.04DES01)			
KAHRAMANMARAŞ / TÜRKÖĞLU / YEDİ GÜZEL ADAM ANADOLU İMAN								HATİP LİSESİ DERSLERE GÖRE BAŞARI ANALİZİ			
Öğrenci				Numara		Sınıf		S D Y B%			
ALİ ENGİN TÜRKMEN				356		10B					
Puan Türü	Puan	Genel Ort.	Dereceler								
			Snf	Kurum	İlçe	İl	Genel				
TYT	▲ 274,203	241,030	5	17	17	22	1913				
Puanı Hesaplanan:			79	79	95	5633					
Katılımlar:			26	85	85	101	5944				

Ders	Soru	Doğru	Yanlış	Net	Başarı %	Sınıf Ort.	Kurum Ort.	Genel Ort.
Edebiyat	30	23	6	21,50	72	▲ 14,87	▲ 14,48	▲ 12,70
Tarih-1	11	9	1	8,75	80	▲ 5,09	▲ 5,19	▲ 4,43
Coğrafya-1	10	4	3	3,25	33	▲ 1,84	▲ 2,41	▲ 2,75
Felsefe	5	3	2	2,50	50	▼ 2,90	▼ 3,15	▲ 2,46
Din Kül. ve Ahl. Bil.	4	2	2	1,50	38	▼ 2,33	▼ 2,32	▼ 2,02
TYT Sosyal	30	18	8	16,00	53	▲ 12,16	▲ 13,06	▲ 11,67
Matematik-1	30	9	8	7,00	23	▼ 7,66	▼ 7,62	▼ 8,14
Fizik	10	3	5	1,75	18	▼ 1,79	▼ 2,06	▼ 2,53
Kimya	10	3	1	2,75	28	▲ 2,04	▲ 2,17	▲ 2,32
Biyoloji	10	4	5	2,75	28	▼ 2,88	▼ 3,70	▼ 3,29
TYT Fen	30	10	11	7,25	24	▲ 6,71	▼ 7,93	▼ 8,15
<b>Toplam:</b>	<b>120</b>	<b>60</b>	<b>33</b>	<b>51,75</b>	<b>43</b>	<b>▲ 40,67</b>	<b>▲ 39,57</b>	<b>▲ 39,95</b>

Soru No	123456789012345678901234567890
TYT Türkçe	CDaAACdE DEDBcdEECAABADBBEDdBc
Cevap Anahtarı	B CDEAACAECDEDBBCEECAABADBBEDCB
TYT Sosyal	ECEBDaEaEA CA EaAea CEBaCcEdCe
Cevap Anahtarı	B ECEBDADEABCAECEADBBDCBDCBAEBCD
TYT Matematik	EaA Ac D aE A eD ecee CB
Cevap Anahtarı	B EEAECAABDADEEBCEADBADCBDCDCBB
TYT Fen	EaCc eAbc bE C Bdc eBAbEde
Cevap Anahtarı	B EBCDCAADBEBAEDECDCBCEBAEAEDC

TYT Türkçe	S D Y B%
<b>Edebiyat</b>	<b>30 23 6 77</b>
Türk edebiyatını dönemlere ayırır.	3 3 0 100
Edebiyatın tarihle ilişkisini belirler.	3 3 0 100
Türkçenin tarihi gelişimini inceler.	8 6 1 75
Edebiyatın dinle ilişkisini belirler.	2 1 1 50
Türk edebiyatının dönemlere ayrılmasındaki ölçütleri belirler.	1 1 0 100
Yazım kurallarına uyar.	3 1 2 33
Noktalamaya işaretlerini yerinde kullanır.	2 2 0 100
Halk hikâyesini tanımlar ve genel özelliklerini kavrar.	2 1 1 50
Hikâyeyi tanımlar ve hikâyenin unsurlarını belirler.	1 1 0 100
"Dede Korkut Hikâyeleri"ni inceler ve genel özelliklerini kavrar.	3 3 0 100
"Dede Korkut Hikâyeleri"ni inceler ve genel özelliklerini kavrar. Halk hikâyesini tanımlar ve genel özelliklerini kavra	1 1 0 100
Edebiyatın dinle ilişkisini belirler. Hikâyeyi tanımlar ve hikâyenin unsurlarını belirler.	1 0 1 0
<b>TYT Sosyal</b>	<b>30 18 8 60</b>
<b>Tarih-1</b>	<b>11 9 1 82</b>
İslam dünyasının korunması bağlamında Türkiye Selçuklu Devleti ve Eyyubi Devleti'nin Haçlılarla yaptıkları mücade	3 2 1 67
Anadolu'ya yapılan Türk göçlerinin sosyokültürel etkilerini analiz eder.	2 2 0 100
Türklerin Anadolu'da devletleşme sürecini etkileyen faktörleri açıklar.	2 2 0 100
Anadolu'daki ilk Türk siyasi teşekküllerinin birbirleriyle ve çevre devletlerle olan ilişkilerini uzlaşma ve çatışma bağl	2 1 0 50
Türklerin Anadolu'ya yerleşmeye başlaması ile Türkiye Selçuklu Devleti'nin yıkılışı arasındaki süreçte meydana gele	2 2 0 100
<b>Coğrafya-1</b>	<b>10 4 3 40</b>
İç kuvvetleri; yer şekillerinin oluşum sürecine etkileri açısından açıklar.	5 3 0 60
Jeolojik zamanların özelliklerini tektonik olaylarla ilişkilendirerek açıklar.	3 1 2 33
Dünya'nın tektonik oluşumunu açıklar.	2 0 1 0
<b>Felsefe</b>	<b>5 3 2 60</b>
Felsefi düşüncenin özelliklerini açıklar.	2 1 1 50
Felsefenin anlamını açıklar.	3 2 1 67
<b>Din Kül. ve Ahl. Bil.</b>	<b>4 2 2 50</b>
Allah'ın insan hayatındaki yeri ve önemini yorumlar.	1 1 0 100
Allah'ın varlığı ve birliği konusunda akli ve nakli delilleri analiz eder.	3 1 2 33
<b>TYT Matematik</b>	<b>30 9 8 30</b>
<b>Matematik-1</b>	<b>30 9 8 30</b>
Binom açılımını yapar.	4 3 0 75
n elemanlı bir kümenin r tane elemanının kaç farklı şekilde seçilebileceğini hesaplar.	7 0 4 0
n çeşit nesne ile oluşturulabilecek r li dizilişlerin (permütasyonların) kaç farklı şekilde yapılabileceğini hesaplar. n el	2 2 0 100
n çeşit nesne ile oluşturulabilecek r li dizilişlerin (permütasyonların) kaç farklı şekilde yapılabileceğini hesaplar.	6 2 1 33
Olayların gerçekleşme sayısını toplama ve çarpma yöntemlerini kullanarak hesaplar.	10 2 2 20
Sınırlı sayıda tekrarlayan nesnelerin dizilişlerini (permütasyonlarını) açıklayarak problemler çözer.	1 0 1 0
<b>TYT Fen</b>	<b>30 10 11 33</b>
<b>Fizik</b>	<b>10 3 5 30</b>
Elektrik akımı, direnç ve potansiyel farkı arasındaki ilişkiyi analiz eder.	3 2 1 67
Katı bir iletkenin direncinin bağlı olduğu değişkenleri analiz eder.	2 1 0 50
Üreteçlerin seri ve paralel bağlanma gerekçelerini açıklar.	2 0 2 0
Elektrik akımı, direnç ve potansiyel farkı kavramlarını açıklar.	3 0 2 0
<b>Kimya</b>	<b>10 3 1 30</b>
Kimyanın temel kanunlarını açıklar.	10 3 1 30
<b>Biyoloji</b>	<b>10 4 5 40</b>
Mitoz bölünmenin genel özelliklerini bilir.	2 0 1 0
Kanserin nasıl meydana geldiğini ve kanser tedavisini açıklar.	1 0 1 0
Temel düzeyde interfaz evresinde gerçekleşen olayları açıklar.	1 0 1 0
Hücre döngüsünün evrelerini bilir.	2 2 0 100
Metafaz evresinde gerçekleşen olayları açıklar.	1 0 1 0
Metafaz evresinde gerçekleşen olayları açıklar. Anafaz evresinde gerçekleşen olayları açıklar. Telofaz evresinde ge	1 1 0 100
Bitki ve hayvan hücrelerinin mitoz bölünmelerindeki farkları açıklar.	1 1 0 100
Hücre döngüsünün nasıl kontrol edildiğini ve bunun canlılar için önemini fark eder.	1 0 1 0

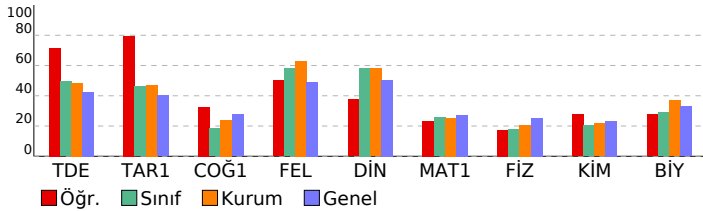

SINAV SONUÇ BELGESİ							
KAHRAMANMARAŞ / TÜRKÖĞLU / YEDİ GÜZEL ADAM ANADOLU İMAN							
Öğrenci			Numara	Sınıf			
AYSİMA İLERİ			337	10B			
Puan Türü	Puan	Genel Ort.	Dereceler				
			Snf	Kurum	İlçe	İl	Genel
TYT	▲ 284,000	241,030	4	13	13	18	1738
Puanı Hesaplanan:			79	79	95	5633	
Katılımlar:			26	85	85	101	5944

Ders	Soru	Doğru	Yanlış	Net	Başarı %	Sınıf Ort.	Kurum Ort.	Genel Ort.
Edebiyat	30	19	8	17,00	57	▲ 14,87	▲ 14,48	▲ 12,70
Tarih-1	11	7	4	6,00	55	▲ 5,09	▲ 5,19	▲ 4,43
Coğrafya-1	10	3	5	1,75	18	▼ 1,84	▼ 2,41	▼ 2,75
Felsefe	5	2	3	1,25	25	▼ 2,90	▼ 3,15	▼ 2,46
Din Kül. ve Ahl. Bil.	4	2	0	2,00	50	▼ 2,33	▼ 2,32	▼ 2,02
TYT Sosyal	30	14	12	11,00	37	▼ 12,16	▼ 13,06	▼ 11,67
Matematik-1	30	15	8	13,00	43	▲ 7,66	▲ 7,62	▲ 8,14
Fizik	10	5	2	4,50	45	▲ 1,79	▲ 2,06	▲ 2,53
Kimya	10	3	3	2,25	23	▲ 2,04	▲ 2,17	▼ 2,32
Biyoloji	10	6	3	5,25	53	▲ 2,88	▲ 3,70	▲ 3,29
TYT Fen	30	14	8	12,00	40	▲ 6,71	▲ 7,93	▲ 8,15
<b>Toplam:</b>	<b>120</b>	<b>62</b>	<b>36</b>	<b>53,00</b>	<b>44</b>	<b>▲ 40,67</b>	<b>▲ 39,57</b>	<b>▲ 39,95</b>

Soru No	123456789012345678901234567890
TYT Türkçe	CDE Aae CDEDBaCadCAABAD eEcCBe
Cevap Anahtarı	B CDEAACAECDEDBBCECAABADBBDCEBD
TYT Sosyal	ECEcDAcdBCAdEdDb bcBcCc CD
Cevap Anahtarı	B ECEBDADEABCAECEADBDCEBDCAEBDC
TYT Matematik	EAE Acecc EEdC d BADb B DbCBB
Cevap Anahtarı	B EEAECAABDADEEBCEADBADBCDCBCCB
TYT Fen	EeCb A BE AEb Ce eeBEACAAEe
Cevap Anahtarı	B EBCDCAADBEBAEDECDBCEABAEADC

10 SINIF MERCAN DES 01 (ON02-10.04DES01)				
HATİP LİSESİ		DERSLERE GÖRE BAŞARI ANALİZİ		
S	D	Y	B%	
<b>TYT Türkçe</b>				
<b>Edebiyat</b>				
Türk edebiyatını dönemlere ayırır.	3	2	1	67
Edebiyatın tarihle ilişkisini belirler.	3	3	0	100
Türkçenin tarihi gelişimini inceler.	8	7	0	88
Edebiyatın dinle ilişkisini belirler.	2	1	1	50
Türk edebiyatının dönemlere ayrılmasındaki ölçütleri belirler.	1	0	0	0
Yazım kurallarına uyar.	3	2	1	67
Noktalamaya işaretlerini yerinde kullanır.	2	0	2	0
Halk hikâyesini tanımlar ve genel özelliklerini kavrar.	2	2	0	100
Hikâyeyi tanımlar ve hikâyenin unsurlarını belirler.	1	0	0	0
"Dede Korkut Hikâyeleri"ni inceler ve genel özelliklerini kavrar.	3	2	1	67
"Dede Korkut Hikâyeleri"ni inceler ve genel özelliklerini kavrar. Halk hikâyesini tanımlar ve genel özelliklerini kavra	1	0	1	0
Edebiyatın dinle ilişkisini belirler. Hikâyeyi tanımlar ve hikâyenin unsurlarını belirler.	1	0	1	0
<b>TYT Sosyal</b>				
<b>Tarih-1</b>				
İslam dünyasının korunması bağlamında Türkiye Selçuklu Devleti ve Eyyubi Devleti'nin Haçlılarla yaptıkları mücade	3	2	1	67
Anadolu'ya yapılan Türk göçlerinin sosyokültürel etkilerini analiz eder.	2	2	0	100
Türklerin Anadolu'da devletleşme sürecini etkileyen faktörleri açıklar.	2	1	1	50
Anadolu'daki ilk Türk siyasi teşekküllerinin birbirleriyle ve çevre devletlerle olan ilişkilerini uzlaşma ve çatışma bağl	2	1	1	50
Türklerin Anadolu'ya yerleşmeye başlaması ile Türkiye Selçuklu Devleti'nin yıkılışı arasındaki süreçte meydana gele	2	1	1	50
<b>Coğrafya-1</b>				
İç kuvvetleri; yer şekillerinin oluşum sürecine etkileri açısından açıklar.	5	2	2	40
Jeolojik zamanların özelliklerini tektonik olaylarla ilişkilendirerek açıklar.	3	0	3	0
Dünya'nın tektonik oluşumunu açıklar.	2	1	0	50
<b>Felsefe</b>				
Felsefi düşüncenin özelliklerini açıklar.	2	0	2	0
Felsefenin anlamını açıklar.	3	2	1	67
<b>Din Kül. ve Ahl. Bil.</b>				
Allah'ın insan hayatındaki yeri ve önemini yorumlar.	1	0	0	0
Allah'ın varlığı ve birliği konusunda aklî ve naklî delilleri analiz eder.	3	2	0	67
<b>TYT Matematik</b>				
<b>Matematik-1</b>				
Binom açılımını yapar.	4	3	0	75
n elemanlı bir kümenin r tane elemanının kaç farklı şekilde seçilebileceğini hesaplar.	7	2	3	29
n çeşit nesne ile oluşturulabilecek r li dizilişlerin (permütasyonların) kaç farklı şekilde yapılabileceğini hesaplar. n el	2	1	1	50
n çeşit nesne ile oluşturulabilecek r li dizilişlerin (permütasyonların) kaç farklı şekilde yapılabileceğini hesaplar.	6	3	2	50
Olayların gerçekleşme sayısını toplama ve çarpma yöntemlerini kullanarak hesaplar.	10	6	2	60
Sınırlı sayıda tekrarlayan nesnelerin dizilişlerini (permütasyonlarını) açıklayarak problemler çözer.	1	0	0	0
<b>TYT Fen</b>				
<b>Fizik</b>				
Elektrik akımı, direnç ve potansiyel farkı arasındaki ilişkiyi analiz eder.	3	2	1	67
Katı bir iletkenin direncinin bağlı olduğu değişkenleri analiz eder.	2	1	0	50
Üreteçlerin seri ve paralel bağlanma gerekçelerini açıklar.	2	0	1	0
Elektrik akımı, direnç ve potansiyel farkı kavramlarını açıklar.	3	2	0	67
<b>Kimya</b>				
Kimyanın temel kanunlarını açıklar.	10	3	3	30
<b>Biyoloji</b>				
Mitoz bölünmenin genel özelliklerini bilir.	2	1	1	50
Kanserin nasıl meydana geldiğini ve kanser tedavisini açıklar.	1	1	0	100
Temel düzeyde interfaz evresinde gerçekleşen olayları açıklar.	1	1	0	100
Hücre döngüsünün evrelerini bilir.	2	1	1	50
Metafaz evresinde gerçekleşen olayları açıklar.	1	1	0	100
Metafaz evresinde gerçekleşen olayları açıklar. Anafaz evresinde gerçekleşen olayları açıklar. Telofaz evresinde ge	1	1	0	100
Bitki ve hayvan hücrelerinin mitoz bölünmelerindeki farkları açıklar.	1	0	1	0
Hücre döngüsünün nasıl kontrol edildiğini ve bunun canlılar için önemini fark eder.	1	0	0	0

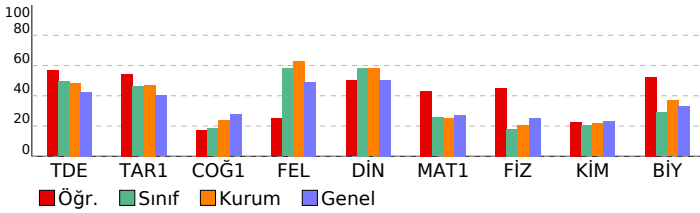

SINAV SONUÇ BELGESİ							
KAHRAMANMARAŞ / TÜRKÖĞLU / YEDİ GÜZEL ADAM ANADOLU İMAN							
Öğrenci		Numara		Sınıf			
AZRA YILMAZ		336		10B			
Puan Türü	Puan	Genel Ort.	Dereceler				
			Snf	Kurum	İlçe	İl	Genel
TYT	▲ 254,110	241,030	9	29	29	35	2299
Puanı Hesaplanan:			79	79	95	5633	
Katılımlar:			26	85	85	101	5944

Ders	Soru	Doğru	Yanlış	Net	Başarı %	Sınıf Ort.	Kurum Ort.	Genel Ort.
Edebiyat	30	17	2	16,50	55	▲ 14,87	▲ 14,48	▲ 12,70
Tarih-1	11	8	1	7,75	70	▲ 5,09	▲ 5,19	▲ 4,43
Coğrafya-1	10	1	2	0,50	5	▼ 1,84	▼ 2,41	▼ 2,75
Felsefe	5	5	0	5,00	100	▲ 2,90	▲ 3,15	▲ 2,46
Din Kül. ve Ahl. Bil.	4	4	0	4,00	100	▲ 2,33	▲ 2,32	▲ 2,02
TYT Sosyal	30	18	3	17,25	58	▲ 12,16	▲ 13,06	▲ 11,67
Matematik-1	30	9	2	8,50	28	▲ 7,66	▲ 7,62	▲ 8,14
Fizik	10	0	0	0,00	0	▼ 1,79	▼ 2,06	▼ 2,53
Kimya	10	2	1	1,75	18	▼ 2,04	▼ 2,17	▼ 2,32
Biyoloji	10	1	1	0,75	8	▼ 2,88	▼ 3,70	▼ 3,29
TYT Fen	30	3	2	2,50	8	▼ 6,71	▼ 7,93	▼ 8,15
<b>Toplam:</b>	<b>120</b>	<b>47</b>	<b>9</b>	<b>44,75</b>	<b>37</b>	<b>▲ 40,67</b>	<b>▲ 39,57</b>	<b>▲ 39,95</b>

Soru No	123456789012345678901234567890
TYT Türkçe	EDD Dd ECB A BCEBc E BDDb
Cevap Anahtarı	A EDDCACEAAECBAACABCEBECEBDBDB
TYT Sosyal	BECACB DDb ba C CAEDBCDBE
Cevap Anahtarı	A ABECACBEDDEBABBADCCCECAEDBCDBE
TYT Matematik	b DB DB A DaB A E
Cevap Anahtarı	A AEDBBDACBCBCEDAE CDCBBADA EACEE
TYT Fen	CdE eB
Cevap Anahtarı	A EBACBDCEDABADBCAECECDABCEBCDAAE

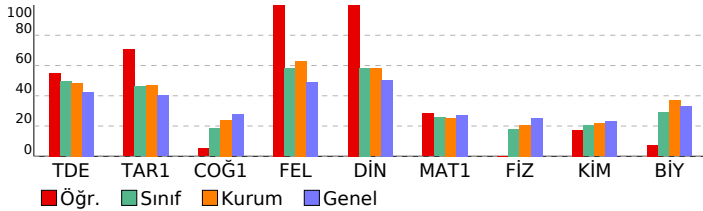

10 SINIF MERCAN DES 01 (ON02-10.04DES01)			
HATİP LİSESİ		DERSLERE GÖRE BAŞARI ANALİZİ	
S	D	Y	B%
<b>TYT Türkçe</b>			
<b>Edebiyat</b>			
Edebiyatın tarihle ilişkisini belirler.			
Edebiyatın dinle ilişkisini belirler.			
Türk edebiyatını dönemlere ayırır.			
Türkçenin tarihi gelişimini inceler.			
Türk edebiyatının dönemlere ayrılmasındaki ölçütleri belirler.			
Yazım kurallarına uyar.			
Noktalamaya işaretlerini yerinde kullanır.			
Hikâyeyi tanımlar ve hikâyenin unsurlarını belirler.			
"Dede Korkut Hikâyeleri"ni inceler ve genel özelliklerini kavrar.			
Halk hikâyesini tanımlar ve genel özelliklerini kavrar.			
"Dede Korkut Hikâyeleri"ni inceler ve genel özelliklerini kavrar. Halk hikâyesini tanımlar ve genel özelliklerini kavrar.			
Edebiyatın dinle ilişkisini belirler. Hikâyeyi tanımlar ve hikâyenin unsurlarını belirler.			
<b>TYT Sosyal</b>			
<b>Tarih-1</b>			
Türklerin Anadolu'ya yerleşmeye başlaması ile Türkiye Selçuklu Devleti'nin yıkılışı arasındaki süreçte meydana gelen olayları açıklar.			
Anadolu'daki ilk Türk siyasi teşekküllerinin birbirleriyle ve çevre devletlerle olan ilişkilerini uzlaşma ve çatışma bağlamında açıklar.			
Anadolu'ya yapılan Türk göçlerinin sosyokültürel etkilerini analiz eder.			
Türklerin Anadolu'da devletleşme sürecini etkileyen faktörleri açıklar.			
İslam dünyasının korunması bağlamında Türkiye Selçuklu Devleti ve Eyyubi Devleti'nin Haçlılarla yaptıkları mücadeleyi açıklar.			
<b>Coğrafya-1</b>			
Dünya'nın tektonik oluşumunu açıklar.			
Jeolojik zamanların özelliklerini tektonik olaylarla ilişkilendirerek açıklar.			
İç kuvvetleri; yer şekillerinin oluşum sürecine etkileri açısından açıklar.			
<b>Felsefe</b>			
Felsefenin anlamını açıklar.			
Felsefi düşüncenin özelliklerini açıklar.			
<b>Din Kül. ve Ahl. Bil.</b>			
Allah'ın varlığı ve birliği konusunda akli ve nakli delilleri analiz eder.			
Allah inancının insan hayatındaki yeri ve önemini yorumlar.			
<b>TYT Matematik</b>			
<b>Matematik-1</b>			
Olayların gerçekleşme sayısını toplama ve çarpma yöntemlerini kullanarak hesaplar.			
n çeşit nesne ile oluşturulabilecek r li dizilişlerin (permütasyonların) kaç farklı şekilde yapılabileceğini hesaplar.			
n çeşit nesne ile oluşturulabilecek r li dizilişlerin (permütasyonların) kaç farklı şekilde yapılabileceğini hesaplar. n elemanlı bir kümenin r tane elemanının kaç farklı şekilde seçilebileceğini hesaplar.			
Binom açılımını yapar.			
<b>TYT Fen</b>			
<b>Fizik</b>			
Elektrik akımı, direnç ve potansiyel farkı kavramlarını açıklar.			
Kati bir iletkenin direncinin bağlı olduğu değişkenleri analiz eder.			
Elektrik akımı, direnç ve potansiyel farkı arasındaki ilişkiyi analiz eder.			
Üreteçlerin seri ve paralel bağlanma gerekliliklerini açıklar.			
<b>Kimya</b>			
Kimyanın temel kanunlarını açıklar.			
<b>Biyoloji</b>			
Temel düzeyde interfaz evresinde gerçekleşen olayları açıklar.			
Hücre döngüsünün evrelerini bilir.			
Hücre döngüsünün nasıl kontrol edildiğini ve bunun canlılar için önemini fark eder.			
Metafaz evresinde gerçekleşen olayları açıklar. Anafaz evresinde gerçekleşen olayları açıklar. Telofaz evresinde gerçekleşen olayları açıklar.			
Kanserin nasıl meydana geldiğini ve kanser tedavisini açıklar.			
Mitoz bölünmenin genel özelliklerini bilir.			
Bitki ve hayvan hücrelerinin mitoz bölünmelerindeki farkları açıklar.			
Metafaz evresinde gerçekleşen olayları açıklar.			

SINAV SONUÇ BELGESİ							10 SINIF MERCAN DES 01 (ON02-10.04DES01)												
KAHRAMANMARAŞ / TÜRKÖĞLU / YEDİ GÜZEL ADAM ANADOLU İMAN							HATİP LİSESİ												
Öğrenci							Numara			Sınıf			DERSLERE GÖRE BAŞARI ANALİZİ						
BAHAR AKGLL							329			10B			S D Y B%						
Puan Türü	Puan	Genel Ort.	Dereceler																
			Snf	Kurum	İlçe	İl	Genel												
TYT	▼ 220,728	241,030	18	56	56	65	3040												
			Puanı Hesaplanan:		79	79	95	5633											
Katılımlar:			26	85	85	101	5944												

Ders	Soru	Doğru	Yanlış	Net	Başarı %	Sınıf Ort.	Kurum Ort.	Genel Ort.
Edebiyat	30	15	9	12,75	43	▼ 14,87	▼ 14,48	▲ 12,70
Tarih-1	11	6	3	5,25	48	▲ 5,09	▲ 5,19	▲ 4,43
Coğrafya-1	10	4	3	3,25	33	▲ 1,84	▲ 2,41	▲ 2,75
Felsefe	5	3	2	2,50	50	▼ 2,90	▼ 3,15	▲ 2,46
Din Kül. ve Ahl. Bil.	4	4	0	4,00	100	▲ 2,33	▲ 2,32	▲ 2,02
TYT Sosyal	30	17	8	15,00	50	▲ 12,16	▲ 13,06	▲ 11,67
Matematik-1	30	9	11	6,25	21	▼ 7,66	▼ 7,62	▼ 8,14
Fizik	10	3	6	1,50	15	▼ 1,79	▼ 2,06	▼ 2,53
Kimya	10	2	7	0,25	3	▼ 2,04	▼ 2,17	▼ 2,32
Biyoloji	10	2	8	0,00	0	▼ 2,88	▼ 3,70	▼ 3,29
TYT Fen	30	7	21	1,75	6	▼ 6,71	▼ 7,93	▼ 8,15
<b>Toplam:</b>	<b>120</b>	<b>48</b>	<b>49</b>	<b>35,75</b>	<b>30</b>	<b>▼ 40,67</b>	<b>▼ 39,57</b>	<b>▼ 39,95</b>

Soru No	123456789012345678901234567890
TYT Türkçe	EDe AC D E eAAC aCEcacdCDdDbB
Cevap Anahtarı	A EDDCACEAAECBAACABCEBEBECDBDDB
TYT Sosyal	ABd dC EDeEBca D bEECeEDaCDBE
Cevap Anahtarı	A ABECACBEDEBABBADCCCECAEDBCDBE
TYT Matematik	A DadDAd e CEcAd Dac b Abc
Cevap Anahtarı	A AEDBBDACBCBCEDAEADCBBADAEEACEE
TYT Fen	cBACeeb cdeAaceA adbeaaaBecAcD
Cevap Anahtarı	A EBACBDCEADABDBCAEECDABCEBCDAAE

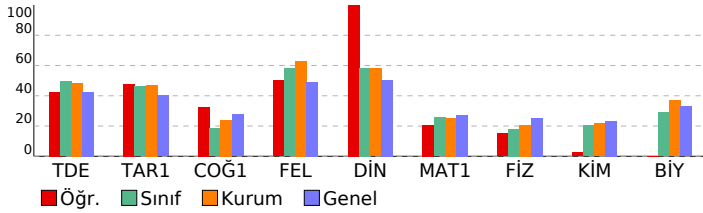

<b>TYT Türkçe</b>	<b>30 15 9 50</b>
<b>Edebiyat</b>	<b>30 15 9 50</b>
Edebiyatın tarihe ilişkisini belirler.	3 2 1 67
Edebiyatın dinle ilişkisini belirler.	2 1 0 50
Türk edebiyatını dönemlere ayırır.	3 1 1 33
Türkçenin tarihi gelişimini inceler.	8 4 0 50
Türk edebiyatının dönemlere ayrılmasındaki ölçütleri belirler.	1 1 0 100
Yazım kurallarına uyar.	3 1 2 33
Noktalamaya işaretlerini yerinde kullanır.	2 1 1 50
Hikâyeyi tanımlar ve hikâyenin unsurlarını belirler.	1 0 1 0
"Dede Korkut Hikâyeleri"ni inceler ve genel özelliklerini kavrar.	3 1 2 33
Halk hikâyesini tanımlar ve genel özelliklerini kavrar.	2 2 0 100
"Dede Korkut Hikâyeleri"ni inceler ve genel özelliklerini kavrar. Halk hikâyesini tanımlar ve genel özelliklerini kavra	1 1 1 0 100
Edebiyatın dinle ilişkisini belirler. Hikâyeyi tanımlar ve hikâyenin unsurlarını belirler.	1 0 1 0
<b>TYT Sosyal</b>	<b>30 17 8 57</b>
<b>Tarih-1</b>	<b>11 6 3 55</b>
Türklerin Anadolu'ya yerleşmeye başlaması ile Türkiye Selçuklu Devleti'nin yıkılışı arasındaki süreçte meydana gele	2 2 0 100
Anadolu'daki ilk Türk siyasi teşekküllerinin birbiriyle ve çevre devletlerle olan ilişkilerini uzlaşma ve çatışma bağl	2 1 1 50
Anadolu'ya yapılan Türk göçlerinin sosyokültürel etkilerini analiz eder.	2 0 1 0
Türklerin Anadolu'da devletleşme sürecini etkileyen faktörleri açıklar.	2 1 0 50
İslam dünyasının korunması bağlamında Türkiye Selçuklu Devleti ve Eyyubi Devleti'nin Haçlılarla yaptıkları mücade	3 2 1 67
<b>Coğrafya-1</b>	<b>10 4 3 60</b>
Dünya'nın tektonik oluşumunu açıklar.	2 1 1 50
Jeolojik zamanların özelliklerini tektonik olaylarla ilişkilendirerek açıklar.	3 1 1 33
İç kuvvetleri; yer şekillerinin oluşum sürecini etkileri açısından açıklar.	5 2 1 40
<b>Felsefe</b>	<b>5 3 2 60</b>
Felsefenin anlamını açıklar.	3 2 1 67
Felsefi düşüncenin özelliklerini açıklar.	2 1 1 50
<b>Din Kül. ve Ahl. Bil.</b>	<b>4 4 0 100</b>
Allah'ın varlığı ve birliği konusunda akli ve nakli delilleri analiz eder.	3 3 0 100
Allah'ın insan hayatındaki yeri ve önemini yorumlar.	1 1 0 100
<b>TYT Matematik</b>	<b>30 9 11 30</b>
<b>Matematik-1</b>	<b>30 9 11 30</b>
Olayların gerçekleşme sayısını toplama ve çarpma yöntemlerini kullanarak hesaplar.	10 3 5 30
n çeşit nesne ile oluşturulabilecek r li dizilişlerin (permütasyonların) kaç farklı şekilde yapılabileceğini hesaplar.	6 4 1 67
n çeşit nesne ile oluşturulabilecek r li dizilişlerin (permütasyonların) kaç farklı şekilde yapılabileceğini hesaplar. n el	2 0 1 0
Sınırlı sayıda tekrarlayan nesnelerin dizilişlerini (permütasyonlarını) açıklayarak problemler çözer.	1 0 0 0
n elemanlı bir kümenin r tane elemanının kaç farklı şekilde seçilebileceğini hesaplar.	7 1 4 14
Binom açılımını yapar.	4 1 0 25
<b>TYT Fen</b>	<b>30 7 21 23</b>
<b>Fizik</b>	<b>10 3 6 30</b>
Elektrik akımı, direnç ve potansiyel farkı kavramlarını açıklar.	3 2 1 67
Kabı bir iletkenin direncinin bağlı olduğu değişkenleri analiz eder.	2 1 1 50
Elektrik akımı, direnç ve potansiyel farkı arasındaki ilişkiyi analiz eder.	3 0 2 0
Üreteçlerin seri ve paralel bağlanma gerekliliklerini açıklar.	2 0 2 0
<b>Kimya</b>	<b>10 2 7 20</b>
Kimyanın temel kanunlarını açıklar.	10 2 7 20
<b>Biyoloji</b>	<b>10 2 8 20</b>
Temel düzeyde interfaz evresinde gerçekleşen olayları açıklar.	1 0 1 0
Hücre döngüsünün evrelerini bilir.	2 1 1 50
Hücre döngüsünün nasıl kontrol edildiğini ve bunun canlılar için önemini fark eder.	1 0 1 0
Metafaz evresinde gerçekleşen olayları açıklar. Anafaz evresinde gerçekleşen olayları açıklar. Telofaz evresinde ge	1 0 1 0
Kanserinin nasıl meydana geldiğini ve kanser tedavisini açıklar.	1 1 0 100
Mitoz bölünmenin genel özelliklerini bilir.	2 0 2 0
Bitki ve hayvan hücrelerinin mitoz bölünmelerindeki farkları açıklar.	1 0 1 0
Metafaz evresinde gerçekleşen olayları açıklar.	1 0 1 0

SINAV SONUÇ BELGESİ							
KAHRAMANMARAŞ / TÜRKÖĞLU / YEDİ GÜZEL ADAM ANADOLU İMAN							
Öğrenci			Numara	Sınıf			
BERAT CAN CEVİZ			359	10B			
Puan Türü	Puan	Genel Ort.	Dereceler				
			Snf	Kurum	İlçe	İl	Genel
TYT	▼ 185,650	241,030	25	73	73	87	3889
Puanı Hesaplanan:			79	79	95	5633	
Katılımlar:			26	85	85	101	5944

Ders	Soru	Doğru	Yanlış	Net	Başarı %	Sınıf Ort.	Kurum Ort.	Genel Ort.
Edebiyat	30	14	9	11,75	39	▼ 14,87	▼ 14,48	▼ 12,70
Tarih-1	11	4	3	3,25	30	▼ 5,09	▼ 5,19	▼ 4,43
Coğrafya-1	10	0	1	-0,25	-3	▼ 1,84	▼ 2,41	▼ 2,75
Felsefe	5	3	1	2,75	55	▼ 2,90	▼ 3,15	▲ 2,46
Din Kül. ve Ahl. Bil.	4	4	0	4,00	100	▲ 2,33	▲ 2,32	▲ 2,02
TYT Sosyal	30	11	5	9,75	33	▼ 12,16	▼ 13,06	▼ 11,67
Matematik-1	30	3	3	2,25	8	▼ 7,66	▼ 7,62	▼ 8,14
Fizik	10	2	3	1,25	13	▼ 1,79	▼ 2,06	▼ 2,53
Kimya	10	1	1	0,75	8	▼ 2,04	▼ 2,17	▼ 2,32
Biyoloji	10	0	0	0,00	0	▼ 2,88	▼ 3,70	▼ 3,29
TYT Fen	30	3	4	2,00	7	▼ 6,71	▼ 7,93	▼ 8,15
<b>Toplam:</b>	<b>120</b>	<b>31</b>	<b>21</b>	<b>25,75</b>	<b>21</b>	<b>▼ 40,67</b>	<b>▼ 39,57</b>	<b>▼ 39,95</b>

Soru No	123456789012345678901234567890
TYT Türkçe	CbacdaAa DE BaC E BADBcE dBD
Cevap Anahtarı	B CDEAACAECDEDEBBCECAABADBBDCEBD
TYT Sosyal	dCEB A c e b cBDC EBCD
Cevap Anahtarı	B ECEBDADEABCAECEADBBDCBDCAEBCD
TYT Matematik	A aA c b B
Cevap Anahtarı	B EEAECAABDADEEBCEADAEADCBDCDCBB
TYT Fen	Ed eC d E a
Cevap Anahtarı	B EBCDCAADBEBAEDECDCDABCBEABAAEDC

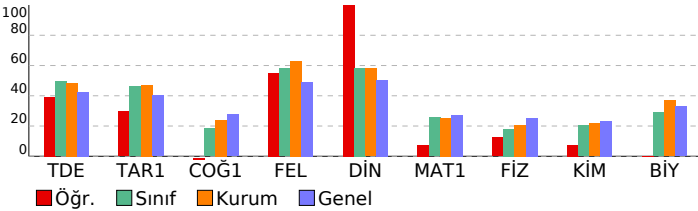

10 SINIF MERCAN DES 01 (ON02-10.04DES01)			
HATİP LİSESİ		DERSLERE GÖRE BAŞARI ANALİZİ	
S	D	Y	B%
<b>TYT Türkçe</b>			
<b>Edebiyat</b>		30	14 9 47
Türk edebiyatını dönemlere ayırır.			
Edebiyatın tarihle ilişkisini belirler.			
Türkçenin tarihi gelişimini inceler.			
Edebiyatın dinle ilişkisini belirler.			
Türk edebiyatının dönemlere ayrılmasındaki ölçütleri belirler.			
Yazım kurallarına uyar.			
Noktalamaya işaretlerini yerinde kullanır.			
Halk hikâyesini tanımlar ve genel özelliklerini kavrar.			
Hikâyeyi tanımlar ve hikâyenin unsurlarını belirler.			
"Dede Korkut Hikâyeleri"ni inceler ve genel özelliklerini kavrar.			
"Dede Korkut Hikâyeleri"ni inceler ve genel özelliklerini kavrar. Halk hikâyesini tanımlar ve genel özelliklerini kavra			
Edebiyatın dinle ilişkisini belirler. Hikâyeyi tanımlar ve hikâyenin unsurlarını belirler.			
<b>TYT Sosyal</b>			
<b>Tarih-1</b>		11	4 3 36
İslam dünyasının korunması bağlamında Türkiye Selçuklu Devleti ve Eyyubi Devleti'nin Haçlılarla yaptıkları mücade			
Anadolu'ya yapılan Türk göçlerinin sosyokültürel etkilerini analiz eder.			
Türklerin Anadolu'da devletleşme sürecini etkileyen faktörleri açıklar.			
Anadolu'daki ilk Türk siyasi teşekküllerinin birbirleriyle ve çevre devletlerle olan ilişkilerini uzlaşma ve çatışma bağl			
Türklerin Anadolu'ya yerleşmeye başlaması ile Türkiye Selçuklu Devleti'nin yıkılışı arasındaki süreçte meydana gele			
<b>Coğrafya-1</b>		10	0 1 0
İç kuvvetleri; yer şekillerinin oluşum sürecine etkileri açısından açıklar.			
Jeolojik zamanların özelliklerini tektonik olaylarla ilişkilendirerek açıklar.			
Dünya'nın tektonik oluşumunu açıklar.			
<b>Felsefe</b>		5	3 1 60
Felsefi düşüncenin özelliklerini açıklar.			
Felsefenin anlamını açıklar.			
<b>Din Kül. ve Ahl. Bil.</b>		4	4 0 100
Allah'ın insan hayatındaki yeri ve önemini yorumlar.			
Allah'ın varlığı ve birliği konusunda akli ve nakli delilleri analiz eder.			
<b>TYT Matematik</b>		30	3 3 10
<b>Matematik-1</b>		30	3 3 10
Binom açılımını yapar.			
n elemanlı bir kümenin r tane elemanının kaç farklı şekilde seçilebileceğini hesaplar.			
n elemanlı bir kümenin r tane elemanının kaç farklı şekilde seçilebileceğini hesaplar. n ele			
n çeşit nesne ile oluşturulabilecek r li dizilişlerin (permütasyonların) kaç farklı şekilde yapılabileceğini hesaplar. n el			
n çeşit nesne ile oluşturulabilecek r li dizilişlerin (permütasyonların) kaç farklı şekilde yapılabileceğini hesaplar.			
Olayların gerçekleşme sayısını toplama ve çarpma yöntemlerini kullanarak hesaplar.			
Sınırlı sayıda tekrarlayan nesnelerin dizilişlerini (permütasyonlarını) açıklayarak problemler çözer.			
<b>TYT Fen</b>		30	3 4 10
<b>Fizik</b>		10	2 3 20
Elektrik akımı, direnç ve potansiyel farkı arasındaki ilişkiyi analiz eder.			
Kati bir iletkenin direncinin bağlı olduğu değişkenleri analiz eder.			
Üreteçlerin seri ve paralel bağlanma gerekçelerini açıklar.			
Elektrik akımı, direnç ve potansiyel farkı kavramlarını açıklar.			
<b>Kimya</b>		10	1 1 10
Kimyanın temel kanunlarını açıklar.			
<b>Biyoloji</b>		10	0 0 0
Mitoz bölünmenin genel özelliklerini bilir.			
Kanserin nasıl meydana geldiğini ve kanser tedavisini açıklar.			
Temel düzeyde interfaz evresinde gerçekleşen olayları açıklar.			
Hücre döngüsünün evrelerini bilir.			
Metafaz evresinde gerçekleşen olayları açıklar.			
Metafaz evresinde gerçekleşen olayları açıklar. Anafaz evresinde gerçekleşen olayları açıklar. Telofaz evresinde ge			
Bitki ve hayvan hücrelerinin mitoz bölünmelerindeki farkları açıklar.			
Hücre döngüsünün nasıl kontrol edildiğini ve bunun canlılar için önemini fark eder.			



SINAV SONUÇ BELGESİ							
KAHRAMANMARAŞ / TÜRKÖĞLU / YEDİ GÜZEL ADAM ANADOLU İMAN							
Öğrenci		Numara		Sınıf			
ELİF AKGÜL		347		10B			
Puan Türü	Puan	Genel Ort.	Dereceler				
			Snf	Kurum	İlçe	İl	Genel
TYT	▲ 329,988	241,030	1	2	2	3	1022
	Puanı Hesaplanan:		79	79	95	5633	
Katılımlar:			26	85	85	101	5944

Ders	Soru	Doğru	Yanlış	Net	Başarı %	Sınıf Ort.	Kurum Ort.	Genel Ort.
Edebiyat	30	23	5	21,75	73	▲ 14,87	▲ 14,48	▲ 12,70
Tarih-1	11	7	3	6,25	57	▲ 5,09	▲ 5,19	▲ 4,43
Coğrafya-1	10	6	0	6,00	60	▲ 1,84	▲ 2,41	▲ 2,75
Felsefe	5	3	1	2,75	55	▼ 2,90	▼ 3,15	▲ 2,46
Din Kül. ve Ahl. Bil.	4	3	1	2,75	69	▲ 2,33	▲ 2,32	▲ 2,02
TYT Sosyal	30	19	5	17,75	59	▲ 12,16	▲ 13,06	▲ 11,67
Matematik-1	30	13	4	12,00	40	▲ 7,66	▲ 7,62	▲ 8,14
Fizik	10	6	1	5,75	58	▲ 1,79	▲ 2,06	▲ 2,53
Kimya	10	5	1	4,75	48	▲ 2,04	▲ 2,17	▲ 2,32
Biyoloji	10	10	0	10,00	100	▲ 2,88	▲ 3,70	▲ 3,29
TYT Fen	30	21	2	20,50	68	▲ 6,71	▲ 7,93	▲ 8,15
<b>Toplam:</b>	<b>120</b>	<b>76</b>	<b>16</b>	<b>72,00</b>	<b>60</b>	<b>▲ 40,67</b>	<b>▲ 39,57</b>	<b>▲ 39,95</b>

Soru No	123456789012345678901234567890
TYT Türkçe	eDaAACAE DED cadECAABADBEBEDCBD
Cevap Anahtarı	B CDEAACAECEDEDBBCEECAABADBEBEDCBD
TYT Sosyal	bCE DADdAaCA EA BBD EBaC EeCD
Cevap Anahtarı	B ECEBDADEABCAECEADBBDCBEBCAEBBCD
TYT Matematik	Eca a A EE d A BAdD CD B
Cevap Anahtarı	B EEAECAABDADEEBCEADBADCDCCBB
TYT Fen	E CAAbBEBAED e BCBEBAEAEDC
Cevap Anahtarı	B EBCDCAADBEBAEDECDCBCEBAEAEDC

10 SINIF MERCAN DES 01 (ON02-10.04DES01)				
HATİP LİSESİ		DERSLERE GÖRE BAŞARI ANALİZİ		
	S	D	Y B%	
<b>TYT Türkçe</b>	<b>30</b>	<b>23</b>	<b>5</b>	<b>77</b>
<b>Edebiyat</b>	<b>30</b>	<b>23</b>	<b>5</b>	<b>77</b>
Türk edebiyatını dönemlere ayırır.	3	2	1	67
Edebiyatın tarihle ilişkisini belirler.	3	3	0	100
Türkçenin tarihi gelişimini inceler.	8	6	1	75
Edebiyatın dinle ilişkisini belirler.	2	2	0	100
Türk edebiyatının dönemlere ayrılmasındaki ölçütleri belirler.	1	1	0	100
Yazım kurallarına uyar.	3	0	2	0
Noktalamaya işaretlerini yerinde kullanır.	2	1	1	50
Halk hikâyesini tanımlar ve genel özelliklerini kavrar.	2	2	0	100
Hikâyeyi tanımlar ve hikâyenin unsurlarını belirler.	1	1	0	100
"Dede Korkut Hikâyeleri"ni inceler ve genel özelliklerini kavrar.	3	3	0	100
"Dede Korkut Hikâyeleri"ni inceler ve genel özelliklerini kavrar. Halk hikâyesini tanımlar ve genel özelliklerini kavra	1	1	0	100
Edebiyatın dinle ilişkisini belirler. Hikâyeyi tanımlar ve hikâyenin unsurlarını belirler.	1	1	0	100
<b>TYT Sosyal</b>	<b>30</b>	<b>19</b>	<b>5</b>	<b>63</b>
<b>Tarih-1</b>	<b>11</b>	<b>7</b>	<b>3</b>	<b>64</b>
İslam dünyasının korunması bağlamında Türkiye Selçuklu Devleti ve Eyyubi Devleti'nin Haçlılarla yaptıkları mücade	3	2	1	67
Anadolu'ya yapılan Türk göçlerinin sosyokültürel etkilerini analiz eder.	2	2	0	100
Türklerin Anadolu'da devletleşme sürecini etkileyen faktörleri açıklar.	2	1	0	50
Anadolu'daki ilk Türk siyasi teşekküllerinin birbirleriyle ve çevre devletlerle olan ilişkilerini uzlaşma ve çatışma bağl	2	2	0	0
Türklerin Anadolu'ya yerleşmeye başlaması ile Türkiye Selçuklu Devleti'nin yıkılışı arasındaki süreçte meydana gele	2	2	0	100
<b>Coğrafya-1</b>	<b>10</b>	<b>6</b>	<b>0</b>	<b>60</b>
İç kuvvetleri; yer şekillerinin oluşum sürecine etkileri açısından açıklar.	5	2	0	40
Jeolojik zamanların özelliklerini tektonik olaylarla ilişkilendirerek açıklar.	3	2	0	67
Dünya'nın tektonik oluşumunu açıklar.	2	2	0	100
<b>Felsefe</b>	<b>5</b>	<b>3</b>	<b>1</b>	<b>60</b>
Felsefi düşüncenin özelliklerini açıklar.	2	1	0	50
Felsefenin anlamını açıklar.	3	2	1	67
<b>Din Kül. ve Ahl. Bil.</b>	<b>4</b>	<b>3</b>	<b>1</b>	<b>75</b>
Allah'ın insan hayatındaki yeri ve önemini yorumlar.	1	1	0	100
Allah'ın varlığı ve birliği konusunda akli ve nakli delilleri analiz eder.	3	2	1	67
<b>TYT Matematik</b>	<b>30</b>	<b>13</b>	<b>4</b>	<b>43</b>
<b>Matematik-1</b>	<b>30</b>	<b>13</b>	<b>4</b>	<b>43</b>
Binom açılımını yapar.	4	2	0	50
n elemanlı bir kümenin r tane elemanının kaç farklı şekilde seçilebileceğini hesaplar.	7	1	3	14
n çeşit nesne ile oluşturulabilecek r li dizilişlerin (permütasyonların) kaç farklı şekilde yapılabileceğini hesaplar. n el	2	0	0	0
n çeşit nesne ile oluşturulabilecek r li dizilişlerin (permütasyonların) kaç farklı şekilde yapılabileceğini hesaplar.	6	5	0	83
Olayların gerçekleşme sayısını toplama ve çarpma yöntemlerini kullanarak hesaplar.	10	4	1	40
Sınırlı sayıda tekrarlayan nesnelerin dizilişlerini (permütasyonlarını) açıklayarak problemler çözer.	1	1	0	100
<b>TYT Fen</b>	<b>30</b>	<b>21</b>	<b>2</b>	<b>70</b>
<b>Fizik</b>	<b>10</b>	<b>6</b>	<b>1</b>	<b>60</b>
Elektrik akımı, direnç ve potansiyel farkı arasındaki ilişkiyi analiz eder.	3	2	0	67
Katı bir iletkenin direncinin bağlı olduğu değişkenleri analiz eder.	2	1	0	50
Üreteçlerin seri ve paralel bağlanma gerçeklerini açıklar.	2	0	1	0
Elektrik akımı, direnç ve potansiyel farkı kavramlarını açıklar.	3	3	0	100
<b>Kimya</b>	<b>10</b>	<b>5</b>	<b>1</b>	<b>50</b>
Kimyanın temel kanunlarını açıklar.	10	5	1	50
<b>Biyoloji</b>	<b>10</b>	<b>10</b>	<b>0</b>	<b>100</b>
Mitoz bölünmenin genel özelliklerini bilir.	2	2	0	100
Kanserin nasıl meydana geldiğini ve kanser tedavisini açıklar.	1	1	0	100
Temel düzeyde interfaz evresinde gerçekleşen olayları açıklar.	1	1	0	100
Hücre döngüsünün evrelerini bilir.	2	2	0	100
Metafaz evresinde gerçekleşen olayları açıklar.	1	1	0	100
Metafaz evresinde gerçekleşen olayları açıklar. Anafaz evresinde gerçekleşen olayları açıklar. Telofaz evresinde ge	1	1	0	100
Bitki ve hayvan hücrelerinin mitoz bölünmelerindeki farkları açıklar.	1	1	0	100
Hücre döngüsünün nasıl kontrol edildiğini ve bunun canlılar için önemini fark eder.	1	1	0	100

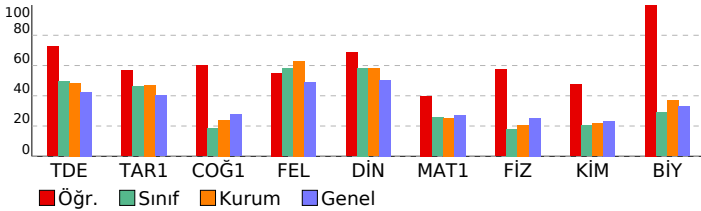

SINAV SONUÇ BELGESİ							
KAHRAMANMARAŞ / TÜRKÖĞLU / YEDİ GÜZEL ADAM ANADOLU İMAN							
Öğrenci		Numara		Sınıf			
ESİN GÜNDEŞ		353		10B			
Puan Türü	Puan	Genel Ort.	Dereceler				
			Snf	Kurum	İlçe	İl	Genel
TYT	▲ 269,978	241,030	6	18	18	23	1984
Puanı Hesaplanan:			79	79	95	5633	
Katılımlar:			26	85	85	101	5944

Ders	Soru	Doğru	Yanlış	Net	Başarı %	Sınıf Ort.	Kurum Ort.	Genel Ort.
Edebiyat	30	16	8	14,00	47	▼ 14,87	▼ 14,48	▲ 12,70
Tarih-1	11	2	2	1,50	14	▼ 5,09	▼ 5,19	▼ 4,43
Coğrafya-1	10	3	3	2,25	23	▲ 1,84	▼ 2,41	▼ 2,75
Felsefe	5	3	0	3,00	60	▲ 2,90	▼ 3,15	▲ 2,46
Din Kül. ve Ahl. Bil.	4	2	2	1,50	38	▼ 2,33	▼ 2,32	▼ 2,02
TYT Sosyal	30	10	7	8,25	28	▼ 12,16	▼ 13,06	▼ 11,67
Matematik-1	30	17	7	15,25	51	▲ 7,66	▲ 7,62	▲ 8,14
Fizik	10	1	1	0,75	8	▼ 1,79	▼ 2,06	▼ 2,53
Kimya	10	4	1	3,75	38	▲ 2,04	▲ 2,17	▲ 2,32
Biyoloji	10	5	4	4,00	40	▲ 2,88	▲ 3,70	▲ 3,29
TYT Fen	30	10	6	8,50	28	▲ 6,71	▲ 7,93	▲ 8,15
<b>Toplam:</b>	<b>120</b>	<b>53</b>	<b>28</b>	<b>46,00</b>	<b>38</b>	<b>▲ 40,67</b>	<b>▲ 39,57</b>	<b>▲ 39,95</b>

Soru No	123456789012345678901234567890
TYT Türkçe	ED d C DeAeEbbAC cCEcE EC dDbB
Cevap Anahtarı	A EDDCACEAAECBAACABCEBEBCDBDDB
TYT Sosyal	Ac A c Bd a DC a CAE CDed
Cevap Anahtarı	A ABECACBEDDEBABBADCCCECAEDBCDBE
TYT Matematik	A DB cd BCDBbE cE DdBeADA AdEE
Cevap Anahtarı	A AEDBBDACBCBCEDAE CDCBBADAEACEE
TYT Fen	bA bBCA E ea EBeeAAE
Cevap Anahtarı	A EBACBDCEDABADBCEAECDABCEBCDAAE

10 SINIF MERCAN DES 01 (ON02-10.04DES01)			
HATİP LİSESİ		DERSLERE GÖRE BAŞARI ANALİZİ	
S	D	Y	B%
<b>TYT Türkçe</b>	<b>30</b>	<b>16</b>	<b>8 53</b>
<b>Edebiyat</b>	<b>30</b>	<b>16</b>	<b>8 53</b>
Edebiyatın tarihle ilişkisini belirler.	3	3	0 100
Edebiyatın dinle ilişkisini belirler.	2	1	1 50
Türk edebiyatını dönemlere ayırır.	3	1	1 33
Türkçenin tarihi gelişimini inceler.	8	3	2 38
Türk edebiyatının dönemlere ayrılmasındaki ölçütleri belirler.	1	1	0 100
Yazım kurallarına uyar.	3	1	2 33
Noktalama işaretlerini yerinde kullanır.	2	2	0 100
Hikâyeyi tanımlar ve hikâyenin unsurlarını belirler.	1	0	0 0
"Dede Korkut Hikâyeleri"ni inceler ve genel özelliklerini kavrar.	3	2	1 67
Halk hikâyesini tanımlar ve genel özelliklerini kavrar.	2	2	0 100
"Dede Korkut Hikâyeleri"ni inceler ve genel özelliklerini kavrar. Halk hikâyesini tanımlar ve genel özelliklerini kavra	1	0	0 0
Edebiyatın dinle ilişkisini belirler. Hikâyeyi tanımlar ve hikâyenin unsurlarını belirler.	1	0	1 0
<b>TYT Sosyal</b>	<b>30</b>	<b>10</b>	<b>7 33</b>
<b>Tarih-1</b>	<b>11</b>	<b>2</b>	<b>2 18</b>
Türklerin Anadolu'ya yerleşmeye başlaması ile Türkiye Selçuklu Devleti'nin yıkılışı arasındaki süreçte meydana gele	2	1	0 50
Anadolu'daki ilk Türk siyasi teşekküllerinin birbiriyle ve çevre devletlerle olan ilişkilerini uzlaşma ve çatışma bağl	2	0	1 0
Anadolu'ya yapılan Türk göçlerinin sosyokültürel etkilerini analiz eder.	2	1	0 50
Türklerin Anadolu'da devletleşme sürecini etkileyen faktörleri açıklar.	2	0	1 0
İslam dünyasının korunması bağlamında Türkiye Selçuklu Devleti ve Eyyubi Devleti'nin Haçlılarla yaptıkları mücade	3	0	0 0
<b>Coğrafya-1</b>	<b>10</b>	<b>3</b>	<b>3 30</b>
Dünya nın tektonik oluşumunu açıklar.	2	1	0 50
Jeolojik zamanların özelliklerini tektonik olaylarla ilişkilendirerek açıklar.	3	0	0 0
İç kuvvetleri; yer şekillerinin oluşum sürecine etkileri açısından açıklar.	5	2	0 40
<b>Felsefe</b>	<b>5</b>	<b>3</b>	<b>0 60</b>
Felsefenin anlamını açıklar.	3	1	0 33
Felsefi düşüncenin özelliklerini açıklar.	2	2	0 100
<b>Din Kül. ve Ahl. Bil.</b>	<b>4</b>	<b>2</b>	<b>2 50</b>
Allah'ın varlığı ve birliği konusunda akli ve nakli delilleri analiz eder.	3	2	1 67
Allah inancının insan hayatındaki yeri ve önemini yorumlar.	1	0	1 0
<b>TYT Matematik</b>	<b>30</b>	<b>17</b>	<b>7 57</b>
<b>Matematik-1</b>	<b>30</b>	<b>17</b>	<b>7 57</b>
Olayların gerçekleşme sayısını toplama ve çarpma yöntemlerini kullanarak hesaplar.	10	5	1 50
n çeşit nesne ile oluşturulabilecek r li dizilişlerin (permütasyonların) kaç farklı şekilde yapılabileceğini hesaplar.	6	3	3 50
n çeşit nesne ile oluşturulabilecek r li dizilişlerin (permütasyonların) kaç farklı şekilde yapılabileceğini hesaplar. n el	2	2	0 100
Sınırlı sayıda tekrarlayan nesnelerin dizilişlerini (permütasyonlarını) açıklayarak problemler çözer.	1	0	0 0
n elemanlı bir kümenin r tane elemanının kaç farklı şekilde seçilebileceğini hesaplar.	7	4	3 57
Binom açılımını yapar.	4	3	0 75
<b>TYT Fen</b>	<b>30</b>	<b>10</b>	<b>6 33</b>
<b>Fizik</b>	<b>10</b>	<b>1</b>	<b>1 10</b>
Elektrik akımı, direnç ve potansiyel farkı kavramlarını açıklar.	3	0	0 0
Kabir iletkenin direncinin bağlı olduğu değişkenleri analiz eder.	2	0	0 0
Elektrik akımı, direnç ve potansiyel farkı arasındaki ilişkiyi analiz eder.	3	1	0 33
Üreteçlerin seri ve paralel bağlanma gerekliliklerini açıklar.	2	0	1 0
<b>Kimya</b>	<b>10</b>	<b>4</b>	<b>1 40</b>
Kimyanın temel kanunlarını açıklar.	10	4	1 40
<b>Biyoloji</b>	<b>10</b>	<b>5</b>	<b>4 50</b>
Temel düzeyde interfaz evresinde gerçekleşen olayları açıklar.	1	0	1 0
Hücre döngüsünün evrelerini bilir.	2	1	1 50
Hücre döngüsünün nasıl kontrol edildiğini ve bunun canlılar için önemini fark eder.	1	0	0 0
Metafaz evresinde gerçekleşen olayları açıklar. Anafaz evresinde gerçekleşen olayları açıklar. Telofaz evresinde gei	1	1	0 100
Kanserin nasıl meydana geldiğini ve kanser tedavisini açıklar.	1	1	0 100
Mitoz bölünmenin genel özelliklerini bilir.	2	1	1 50
Bitki ve hayvan hücrelerinin mitoz bölünmelerindeki farkları açıklar.	1	0	1 0
Metafaz evresinde gerçekleşen olayları açıklar.	1	1	0 100

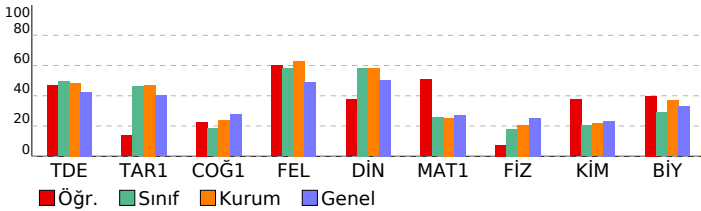

SINAV SONUÇ BELGESİ				10 SINIF MERCAN DES 01 (ON02-10.04DES01)			
KAHRAMANMARAŞ / TÜRKÖĞLU / YEDİ GÜZEL ADAM ANADOLU İMAN				HATİP LİSESİ DERSLERE GÖRE BAŞARI ANALİZİ			
Öğrenci		Numara		Sınıf		S D Y B%	
FAHRİYE AKSOY		0		10B			
Puan Türü	Puan	Genel Ort.	Dereceler				
			Snf	Kurum	İlçe	İl	Genel
TYT	▲ 243,280	241,030	12	39	39	46	2525
Puanı Hesaplanan:			79	79	95	5633	
Katılımlar:			26	85	85	101	5944

Ders	Soru	Doğru	Yanlış	Net	Başarı %	Sınıf Ort.	Kurum Ort.	Genel Ort.
Edebiyat	30	18	12	15,00	50	▲ 14,87	▲ 14,48	▲ 12,70
Tarih-1	11	5	3	4,25	39	▼ 5,09	▼ 5,19	▼ 4,43
Coğrafya-1	10	2	4	1,00	10	▼ 1,84	▼ 2,41	▼ 2,75
Felsefe	5	4	0	4,00	80	▲ 2,90	▲ 3,15	▲ 2,46
Din Kül. ve Ahl. Bil.	4	3	1	2,75	69	▲ 2,33	▲ 2,32	▲ 2,02
TYT Sosyal	30	14	8	12,00	40	▼ 12,16	▼ 13,06	▲ 11,67
Matematik-1	30	7	3	6,25	21	▼ 7,66	▼ 7,62	▼ 8,14
Fizik	10	6	3	5,25	53	▲ 1,79	▲ 2,06	▲ 2,53
Kimya	10	2	2	1,50	15	▼ 2,04	▼ 2,17	▼ 2,32
Biyoloji	10	6	4	5,00	50	▲ 2,88	▲ 3,70	▲ 3,29
TYT Fen	30	14	9	11,75	39	▲ 6,71	▲ 7,93	▲ 8,15
<b>Toplam:</b>	<b>120</b>	<b>53</b>	<b>32</b>	<b>45,00</b>	<b>38</b>	<b>▲ 40,67</b>	<b>▲ 39,57</b>	<b>▲ 39,95</b>

Soru No	123456789012345678901234567890
TYT Türkçe	eDaAAbddaDEeBBCddAABADbdEDdBD
Cevap Anahtarı	B CDEAAACEDEDBBCECAABADBBEDDCBD
TYT Sosyal	ECEe A b cCA bdaB bEBDC EdCD
Cevap Anahtarı	B ECEBDADEABCAECEADBBDCBDCAEBCD
TYT Matematik	EA Adea E BA D
Cevap Anahtarı	B EEAECAABDADEEBCEADBADCDCCBB
TYT Fen	EeC CbADBddAEb CcEABecEdE
Cevap Anahtarı	B EBCDCAADBEBAEDECDCDABCBEABAAEDC

<b>TYT Türkçe</b>	<b>30 18 12 60</b>
<b>Edebiyat</b>	<b>30 18 12 60</b>
Türk edebiyatını dönemlere ayırır.	3 0 3 0
Edebiyatın tarihle ilişkisini belirler.	3 3 0 100
Türkçenin tarihi gelişimini inceler.	8 5 3 63
Edebiyatın dinle ilişkisini belirler.	2 1 1 50
Türk edebiyatının dönemlere ayrılmasındaki ölçütleri belirler.	1 0 1 0
Yazım kurallarına uyar.	3 3 0 100
Noktalamaya işaretlerini yerinde kullanır.	2 0 2 0
Halk hikâyesini tanımlar ve genel özelliklerini kavrar.	2 1 1 50
Hikâyeyi tanımlar ve hikâyenin unsurlarını belirler.	1 1 0 100
"Dede Korkut Hikâyeleri"ni inceler ve genel özelliklerini kavrar.	3 2 1 67
"Dede Korkut Hikâyeleri"ni inceler ve genel özelliklerini kavrar. Halk hikâyesini tanımlar ve genel özelliklerini kavra	1 1 0 100
Edebiyatın dinle ilişkisini belirler. Hikâyeyi tanımlar ve hikâyenin unsurlarını belirler.	1 1 0 100
<b>TYT Sosyal</b>	<b>30 14 8 47</b>
<b>Tarih-1</b>	<b>11 5 3 45</b>
İslam dünyasının korunması bağlamında Türkiye Selçuklu Devleti ve Eyyubi Devleti'nin Haçlılarla yaptıkları mücade	3 1 0 33
Anadolu'ya yapılan Türk göçlerinin sosyokültürel etkilerini analiz eder.	2 2 0 100
Türklerin Anadolu'da devletleşme sürecini etkileyen faktörleri açıklar.	2 1 1 50
Anadolu'daki ilk Türk siyasi teşekküllerinin birbirleriyle ve çevre devletlerle olan ilişkilerini uzlaşma ve çatışma bağl	2 0 2 0
Türklerin Anadolu'ya yerleşmeye başlaması ile Türkiye Selçuklu Devleti'nin yıkılışı arasındaki süreçte meydana gele	2 1 0 50
<b>Coğrafya-1</b>	<b>10 2 4 20</b>
İç kuvvetleri; yer şekillerinin oluşum sürecine etkileri açısından açıklar.	5 1 1 20
Jeolojik zamanların özelliklerini tektonik olaylarla ilişkilendirerek açıklar.	3 0 3 0
Dünya'nın tektonik oluşumunu açıklar.	2 1 0 50
<b>Felsefe</b>	<b>5 4 0 80</b>
Felsefi düşüncenin özelliklerini açıklar.	2 1 0 50
Felsefenin anlamını açıklar.	3 3 0 100
<b>Din Kül. ve Ahl. Bil.</b>	<b>4 3 1 75</b>
Allah'ın insan hayatındaki yeri ve önemini yorumlar.	1 1 0 100
Allah'ın varlığı ve birliği konusunda akli ve nakli delilleri analiz eder.	3 2 1 67
<b>TYT Matematik</b>	<b>30 7 3 23</b>
<b>Matematik-1</b>	<b>30 7 3 23</b>
Binom açılımını yapar.	4 2 0 50
n elemanlı bir kümenin r tane elemanının kaç farklı şekilde seçilebileceğini hesaplar.	7 1 2 14
n çeşit nesne ile oluşturulabilecek r li dizilişlerin (permütasyonların) kaç farklı şekilde yapılabileceğini hesaplar. n el	2 0 1 0
n çeşit nesne ile oluşturulabilecek r li dizilişlerin (permütasyonların) kaç farklı şekilde yapılabileceğini hesaplar.	6 1 0 17
Olayların gerçekleşme sayısını toplama ve çarpma yöntemlerini kullanarak hesaplar.	10 3 0 30
Sınırlı sayıda tekrarlayan nesnelerin dizilişlerini (permütasyonlarını) açıklayarak problemler çözer.	1 0 0 0
<b>TYT Fen</b>	<b>30 14 9 47</b>
<b>Fizik</b>	<b>10 6 3 60</b>
Elektrik akımı, direnç ve potansiyel farkı arasındaki ilişkiyi analiz eder.	3 2 1 67
Katı bir iletkenin direncinin bağlı olduğu değişkenleri analiz eder.	2 2 0 100
Üreteçlerin seri ve paralel bağlanma gerekçelerini açıklar.	2 1 0 50
Elektrik akımı, direnç ve potansiyel farkı kavramlarını açıklar.	3 1 2 33
<b>Kimya</b>	<b>10 2 2 20</b>
Kimyanın temel kanunlarını açıklar.	10 2 2 20
<b>Biyoloji</b>	<b>10 6 4 60</b>
Mitoz bölünmenin genel özelliklerini bilir.	2 2 0 100
Kanserin nasıl meydana geldiğini ve kanser tedavisini açıklar.	1 0 1 0
Temel düzeyde interfaz evresinde gerçekleşen olayları açıklar.	1 1 0 100
Hücre döngüsünün evrelerini bilir.	2 1 1 50
Metafaz evresinde gerçekleşen olayları açıklar.	1 0 1 0
Metafaz evresinde gerçekleşen olayları açıklar. Anafaz evresinde gerçekleşen olayları açıklar. Telofaz evresinde ge	1 1 0 100
Bitki ve hayvan hücrelerinin mitoz bölünmelerindeki farkları açıklar.	1 1 0 100
Hücre döngüsünün nasıl kontrol edildiğini ve bunun canlılar için önemini fark eder.	1 0 1 0

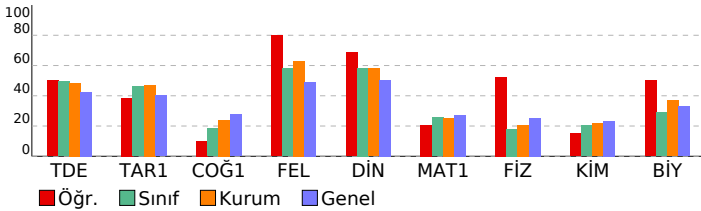

SINAV SONUÇ BELGESİ							
KAHRAMANMARAŞ / TÜRKÖĞLU / YEDİ GÜZEL ADAM ANADOLU İMAN							
Öğrenci		Numara		Sınıf			
GÜLSÜM NUR ÖZKAN		348		10B			
Puan Türü	Puan	Genel Ort.	Dereceler				
			Snf	Kurum	İlçe	İl	Genel
TYT	▼ 236,903	241,030	14	44	44	52	2665
Puanı Hesaplanan:			79	79	95	5633	
Katılımlar:			26	85	85	101	5944

Ders	Soru	Doğru	Yanlış	Net	Başarı %	Sınıf Ort.	Kurum Ort.	Genel Ort.
Edebiyat	30	16	9	13,75	46	▼ 14,87	▼ 14,48	▲ 12,70
Tarih-1	11	5	4	4,00	36	▼ 5,09	▼ 5,19	▼ 4,43
Coğrafya-1	10	5	3	4,25	43	▲ 1,84	▲ 2,41	▲ 2,75
Felsefe	5	3	2	2,50	50	▼ 2,90	▼ 3,15	▲ 2,46
Din Kül. ve Ahl. Bil.	4	2	0	2,00	50	▼ 2,33	▼ 2,32	▼ 2,02
TYT Sosyal	30	15	9	12,75	43	▲ 12,16	▼ 13,06	▲ 11,67
Matematik-1	30	8	8	6,00	20	▼ 7,66	▼ 7,62	▼ 8,14
Fizik	10	4	3	3,25	33	▲ 1,79	▲ 2,06	▲ 2,53
Kimya	10	7	2	6,50	65	▲ 2,04	▲ 2,17	▲ 2,32
Biyoloji	10	3	7	1,25	13	▼ 2,88	▼ 3,70	▼ 3,29
TYT Fen	30	14	12	11,00	37	▲ 6,71	▲ 7,93	▲ 8,15
<b>Toplam:</b>	<b>120</b>	<b>53</b>	<b>38</b>	<b>43,50</b>	<b>36</b>	<b>▲ 40,67</b>	<b>▲ 39,57</b>	<b>▲ 39,95</b>

Soru No	123456789012345678901234567890
TYT Türkçe	ED eACaDAeEaB A A CEadBE cdDeB
Cevap Anahtarı	A EDDCACEADAECBAACABCEBEBCDBDDB
TYT Sosyal	c ECAdaE eEBABeA abECcEDcCD
Cevap Anahtarı	A ABECACBEDEBABBADCCCECAEDBCDBE
TYT Matematik	ÆDBa b DBab E aaa D a
Cevap Anahtarı	A AEDBBDACBCBCEDAE CDCBBADA EACEE
TYT Fen	dB Cee DABAbCAEE eadcdEDAcE
Cevap Anahtarı	A EBACBDCEADABDBCAEECDABCEBCDAAE

10 SINIF MERCAN DES 01 (ON02-10.04DES01)			
HATİP LİSESİ		DERSLERE GÖRE BAŞARI ANALİZİ	
S	D	Y	B%
<b>TYT Türkçe</b>			
<b>Edebiyat</b>			
Edebiyatın tarihle ilişkisini belirler.			
Edebiyatın dinle ilişkisini belirler.			
Türk edebiyatını dönemlere ayırır.			
Türkçenin tarihi gelişimini inceler.			
Türk edebiyatının dönemlere ayrılmasındaki ölçütleri belirler.			
Yazım kurallarına uyar.			
Noktalama işaretlerini yerinde kullanır.			
Hikâyeyi tanımlar ve hikâyenin unsurlarını belirler.			
"Dede Korkut Hikâyeleri"ni inceler ve genel özelliklerini kavrar.			
Halk hikâyesini tanımlar ve genel özelliklerini kavrar.			
"Dede Korkut Hikâyeleri"ni inceler ve genel özelliklerini kavrar. Halk hikâyesini tanımlar ve genel özelliklerini kavrar.			
Edebiyatın dinle ilişkisini belirler. Hikâyeyi tanımlar ve hikâyenin unsurlarını belirler.			
<b>TYT Sosyal</b>			
<b>Tarih-1</b>			
Türklerin Anadolu'ya yerleşmeye başlaması ile Türkiye Selçuklu Devleti'nin yıkılışı arasındaki süreçte meydana gelen olayları açıklar.			
Anadolu'daki ilk Türk siyasi teşekküllerinin birbirleriyle ve çevre devletlerle olan ilişkilerini uzlaşma ve çatışma bağları ile açıklar.			
Anadolu'ya yapılan Türk göçlerinin sosyokültürel etkilerini analiz eder.			
Türklerin Anadolu'da devletleşme sürecini etkileyen faktörleri açıklar.			
İslam dünyasının korunması bağlamında Türkiye Selçuklu Devleti ve Eyyubi Devleti'nin Haçlılarla yaptıkları mücadeleyi açıklar.			
<b>Coğrafya-1</b>			
Dünya'nın tektonik oluşumunu açıklar.			
Jeolojik zamanların özelliklerini tektonik olaylarla ilişkilendirerek açıklar.			
İç kuvvetleri; yer şekillerinin oluşum sürecine etkileri açısından açıklar.			
<b>Felsefe</b>			
Felsefenin anlamını açıklar.			
Felsefi düşüncenin özelliklerini açıklar.			
<b>Din Kül. ve Ahl. Bil.</b>			
Allah'ın varlığı ve birliği konusunda akli ve nakli delilleri analiz eder.			
Allah inancının insan hayatındaki yeri ve önemini yorumlar.			
<b>TYT Matematik</b>			
<b>Matematik-1</b>			
Olayların gerçekleşme sayısını toplama ve çarpma yöntemlerini kullanarak hesaplar.			
n çeşit nesne ile oluşturulabilecek r li dizilişlerin (permütasyonların) kaç farklı şekilde yapılabileceğini hesaplar.			
n çeşit nesne ile oluşturulabilecek r li dizilişlerin (permütasyonların) kaç farklı şekilde yapılabileceğini hesaplar. n elemanlı bir kümenin r tane elemanının kaç farklı şekilde seçilebileceğini hesaplar.			
Binom açılımını yapar.			
<b>TYT Fen</b>			
<b>Fizik</b>			
Elektrik akımı, direnç ve potansiyel farkı kavramlarını açıklar.			
Kati bir iletkenin direncinin bağlı olduğu değişkenleri analiz eder.			
Elektrik akımı, direnç ve potansiyel farkı arasındaki ilişkiyi analiz eder.			
Üreteçlerin seri ve paralel bağlanma gerekliliklerini açıklar.			
<b>Kimya</b>			
Kimyanın temel kanunlarını açıklar.			
<b>Biyoloji</b>			
Temel düzeyde interfaz evresinde gerçekleşen olayları açıklar.			
Hücre döngüsünün evrelerini bilir.			
Hücre döngüsünün nasıl kontrol edildiğini ve bunun canlılar için önemini fark eder.			
Metafaz evresinde gerçekleşen olayları açıklar. Anafaz evresinde gerçekleşen olayları açıklar. Telofaz evresinde gerçekleşen olayları açıklar.			
Kanserin nasıl meydana geldiğini ve kanser tedavisini açıklar.			
Mitoz bölünmenin genel özelliklerini bilir.			
Bitki ve hayvan hücrelerinin mitoz bölünmelerindeki farkları açıklar.			
Metafaz evresinde gerçekleşen olayları açıklar.			

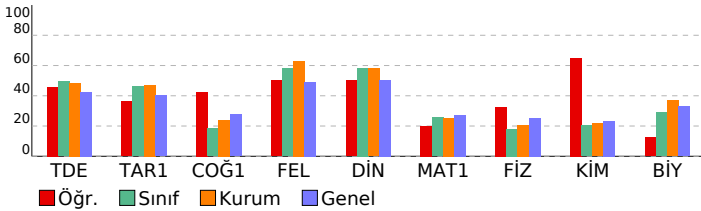

SINAV SONUÇ BELGESİ							
KAHRAMANMARAŞ / TÜRKÖĞLU / YEDİ GÜZEL ADAM ANADOLU İMAN							
Öğrenci			Numara	Sınıf			
HATİCE AKKUŞ			0	10B			
Puan Türü	Puan	Genel Ort.	Dereceler				
			Snf	Kurum	İlçe	İl	Genel
TYT	▼ 227,360	241,030	16	49	49	58	2877
Puanı Hesaplanan:			79	79	95	5633	
Katılımlar:			26	85	85	101	5944

Ders	Soru	Doğru	Yanlış	Net	Başarı %	Sınıf Ort.	Kurum Ort.	Genel Ort.
Edebiyat	30	19	11	16,25	54	▲ 14,87	▲ 14,48	▲ 12,70
Tarih-1	11	9	2	8,50	77	▲ 5,09	▲ 5,19	▲ 4,43
Coğrafya-1	10	0	0	0,00	0	▼ 1,84	▼ 2,41	▼ 2,75
Felsefe	5	2	1	1,75	35	▼ 2,90	▼ 3,15	▼ 2,46
Din Kül. ve Ahl. Bil.	4	1	0	1,00	25	▼ 2,33	▼ 2,32	▼ 2,02
TYT Sosyal	30	12	3	11,25	38	▼ 12,16	▼ 13,06	▼ 11,67
Matematik-1	30	7	5	5,75	19	▼ 7,66	▼ 7,62	▼ 8,14
Fizik	10	2	5	0,75	8	▼ 1,79	▼ 2,06	▼ 2,53
Kimya	10	3	3	2,25	23	▲ 2,04	▲ 2,17	▼ 2,32
Biyoloji	10	2	8	0,00	0	▼ 2,88	▼ 3,70	▼ 3,29
TYT Fen	30	7	16	3,00	10	▼ 6,71	▼ 7,93	▼ 8,15
<b>Toplam:</b>	<b>120</b>	<b>45</b>	<b>35</b>	<b>36,25</b>	<b>30</b>	<b>▼ 40,67</b>	<b>▼ 39,57</b>	<b>▼ 39,95</b>

Soru No	1234567890123456789012345678901234567890
TYT Türkçe	eDEAAAdddCDEDEBBEaEdeABADadEDdBD
Cevap Anahtarı	B CDEAAACEDEDEBBCECECAABADBDEDCBD
TYT Sosyal	dCEBDADbABC E D b C
Cevap Anahtarı	B ECEBDADEABCAECEADBBDCBDCAEBCD
TYT Matematik	DA E aA BbDae c B
Cevap Anahtarı	B EEAECAABDADEEBCEADAEADCDCCB
TYT Fen	Ee ea Ac aBAEe e aedcAaAbdae
Cevap Anahtarı	B EBCDCAADBEBAEDECDCABCBEABAAEDC

10 SINIF MERCAN DES 01 (ON02-10.04DES01)			
HATİP LİSESİ		DERSLERE GÖRE BAŞARI ANALİZİ	
S	D	Y	B%
<b>TYT Türkçe</b>			
<b>Edebiyat</b>		<b>30 19 11 63</b>	
Türk edebiyatını dönemlere ayırır.			
Edebiyatın tarihle ilişkisini belirler.			
Türkçenin tarihi gelişimini inceler.			
Edebiyatın dinle ilişkisini belirler.			
Türk edebiyatının dönemlere ayrılmasındaki ölçütleri belirler.			
Yazım kurallarına uyar.			
Noktalamaya işaretlerini yerinde kullanır.			
Halk hikâyesini tanımlar ve genel özelliklerini kavrar.			
Hikâyeyi tanımlar ve hikâyenin unsurlarını belirler.			
"Dede Korkut Hikâyeleri"ni inceler ve genel özelliklerini kavrar.			
"Dede Korkut Hikâyeleri"ni inceler ve genel özelliklerini kavrar. Halk hikâyesini tanımlar ve genel özelliklerini kavra			
Edebiyatın dinle ilişkisini belirler. Hikâyeyi tanımlar ve hikâyenin unsurlarını belirler.			
<b>TYT Sosyal</b>			
<b>Tarih-1</b>		<b>11 9 2 82</b>	
İslam dünyasının korunması bağlamında Türkiye Selçuklu Devleti ve Eyyubi Devleti'nin Haçlılarla yaptıkları mücade			
Anadolu'ya yapılan Türk göçlerinin sosyokültürel etkilerini analiz eder.			
Türklerin Anadolu'da devletleşme sürecini etkileyen faktörleri açıklar.			
Anadolu'daki ilk Türk siyasi teşekküllerinin birbirleriyle ve çevre devletlerle olan ilişkilerini uzlaşma ve çatışma bağl			
Türklerin Anadolu'ya yerleşmeye başlaması ile Türkiye Selçuklu Devleti'nin yıkılışı arasındaki süreçte meydana gele			
<b>Coğrafya-1</b>		<b>10 0 0 0</b>	
İç kuvvetleri; yer şekillerinin oluşum sürecine etkileri açısından açıklar.			
Jeolojik zamanların özelliklerini tektonik olaylarla ilişkilendirerek açıklar.			
Dünya'nın tektonik oluşumunu açıklar.			
<b>Felsefe</b>		<b>5 2 1 40</b>	
Felsefi düşüncenin özelliklerini açıklar.			
Felsefenin anlamını açıklar.			
<b>Din Kül. ve Ahl. Bil.</b>		<b>4 1 0 25</b>	
Allah'ın insan hayatındaki yeri ve önemini yorumlar.			
Allah'ın varlığı ve birliği konusunda akli ve nakli delilleri analiz eder.			
<b>TYT Matematik</b>		<b>30 7 5 23</b>	
<b>Matematik-1</b>		<b>30 7 5 23</b>	
Binom açılımını yapar.			
n elemanlı bir kümenin r tane elemanının kaç farklı şekilde seçilebileceğini hesaplar.			
n çeşit nesne ile oluşturulabilecek r li dizilişlerin (permütasyonların) kaç farklı şekilde yapılabileceğini hesaplar. n el			
n çeşit nesne ile oluşturulabilecek r li dizilişlerin (permütasyonların) kaç farklı şekilde yapılabileceğini hesaplar.			
Olayların gerçekleşme sayısını toplama ve çarpma yöntemlerini kullanarak hesaplar.			
Sınırlı sayıda tekrarlayan nesnelerin dizilişlerini (permütasyonlarını) açıklayarak problemler çözer.			
<b>TYT Fen</b>		<b>30 7 16 23</b>	
<b>Fizik</b>		<b>10 2 5 20</b>	
Elektrik akımı, direnç ve potansiyel farkı arasındaki ilişkiyi analiz eder.			
Kati bir iletkenin direncinin bağlı olduğu değişkenleri analiz eder.			
Üreteçlerin seri ve paralel bağlanma gerekçelerini açıklar.			
Elektrik akımı, direnç ve potansiyel farkı kavramlarını açıklar.			
<b>Kimya</b>		<b>10 3 3 30</b>	
Kimyanın temel kanunlarını açıklar.			
<b>Biyoloji</b>		<b>10 2 8 20</b>	
Mitoz bölünmenin genel özelliklerini bilir.			
Kanserin nasıl meydana geldiğini ve kanser tedavisini açıklar.			
Temel düzeyde interfaz evresinde gerçekleşen olayları açıklar.			
Hücre döngüsünün evrelerini bilir.			
Metafaz evresinde gerçekleşen olayları açıklar.			
Metafaz evresinde gerçekleşen olayları açıklar. Anafaz evresinde gerçekleşen olayları açıklar. Telofaz evresinde ge			
Bitki ve hayvan hücrelerinin mitoz bölünmelerindeki farkları açıklar.			
Hücre döngüsünün nasıl kontrol edildiğini ve bunun canlılar için önemini fark eder.			

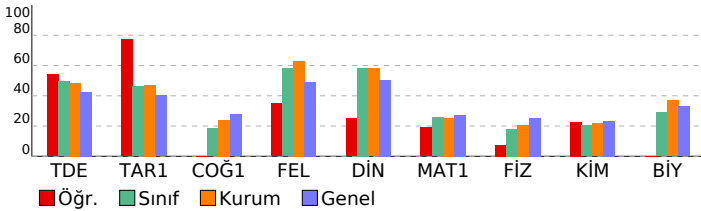

SINAV SONUÇ BELGESİ								10 SINIF MERCAN DES 01 (ON02-10.04DES01)					
KAHRAMANMARAŞ / TÜRKÖĞLU / YEDİ GÜZEL ADAM ANADOLU İMAN								HATİP LİSESİ					
Öğrenci								Numara		Sınıf		S D Y B%	
HİERA								0		10B			
Puan Türü	Puan	Genel Ort.	Dereceler					Genel					
			Snf	Kurum	İlçe	İl	Genel						
TYT	▼ 191,390	241,030	23	71	71	84	3750						
Puanı Hesaplanan:			79	79	95	5633							
Katılımlar:			26	85	85	101	5944						

Ders	Soru	Doğru	Yanlış	Net	Başarı %	Sınıf Ort.	Kurum Ort.	Genel Ort.
Edebiyat	30	9	9	6,75	23	▼ 14,87	▼ 14,48	▼ 12,70
Tarih-1	11	1	1	0,75	7	▼ 5,09	▼ 5,19	▼ 4,43
Coğrafya-1	10	0	0	0,00	0	▼ 1,84	▼ 2,41	▼ 2,75
Felsefe	5	3	1	2,75	55	▼ 2,90	▼ 3,15	▲ 2,46
Din Kül. ve Ahl. Bil.	4	2	2	1,50	38	▼ 2,33	▼ 2,32	▼ 2,02
TYT Sosyal	30	6	4	5,00	17	▼ 12,16	▼ 13,06	▼ 11,67
Matematik-1	30	11	6	9,50	32	▲ 7,66	▲ 7,62	▲ 8,14
Fizik	10	0	3	-0,75	-8	▼ 1,79	▼ 2,06	▼ 2,53
Kimya	10	1	0	1,00	10	▼ 2,04	▼ 2,17	▼ 2,32
Biyoloji	10	2	0	2,00	20	▼ 2,88	▼ 3,70	▼ 3,29
TYT Fen	30	3	3	2,25	8	▼ 6,71	▼ 7,93	▼ 8,15
<b>Toplam:</b>	<b>120</b>	<b>29</b>	<b>22</b>	<b>23,50</b>	<b>20</b>	<b>▼ 40,67</b>	<b>▼ 39,57</b>	<b>▼ 39,95</b>

Soru No	123456789012345678901234567890
TYT Türkçe	AEdD eccebe b B D cED Bb
Cevap Anahtarı	B CDEAACAECDEDEBBCEECAABADBBEDCB
TYT Sosyal	bc bBDC EeCa
Cevap Anahtarı	B ECEBDADEABCAECEADBBDCBDCAEBCD
TYT Matematik	E A D dBcAaEBbD cB ee B
Cevap Anahtarı	B EEAECAABDADEEBcDAEBADcDBcDCCBB
TYT Fen	e e a E C A
Cevap Anahtarı	B EBCDCAADBEBAEDECcDABCBEABAAEDC

10 SINIF MERCAN DES 01 (ON02-10.04DES01)		S	D	Y	B%
<b>TYT Türkçe</b>		<b>30</b>	<b>9</b>	<b>9</b>	<b>30</b>
<b>Edebiyat</b>		<b>30</b>	<b>9</b>	<b>9</b>	<b>30</b>
Türk edebiyatını dönemlere ayırır.		3	0	1	0
Edebiyatın tarihle ilişkisini belirler.		3	1	0	33
Türkçenin tarihi gelişimini inceler.		8	0	2	0
Edebiyatın dinle ilişkisini belirler.		2	2	0	100
Türk edebiyatının dönemlere ayrılmasındaki ölçütleri belirler.		1	1	0	100
Yazım kurallarına uyar.		3	0	3	0
Noktalamaya işaretlerini yerinde kullanır.		2	1	1	50
Halk hikâyesini tanımlar ve genel özelliklerini kavrar.		2	1	0	50
Hikâyeyi tanımlar ve hikâyenin unsurlarını belirler.		1	0	0	0
"Dede Korkut Hikâyeleri"ni inceler ve genel özelliklerini kavrar.		3	2	1	67
"Dede Korkut Hikâyeleri"ni inceler ve genel özelliklerini kavrar. Halk hikâyesini tanımlar ve genel özelliklerini kavra		1	1	0	100
Edebiyatın dinle ilişkisini belirler. Hikâyeyi tanımlar ve hikâyenin unsurlarını belirler.		1	0	1	0
<b>TYT Sosyal</b>		<b>30</b>	<b>6</b>	<b>4</b>	<b>20</b>
<b>Tarih-1</b>		<b>11</b>	<b>1</b>	<b>1</b>	<b>9</b>
İslam dünyasının korunması bağlamında Türkiye Selçuklu Devleti ve Eyyubi Devleti'nin Haçlılarla yaptıkları mücade		3	0	1	0
Anadolu'ya yapılan Türk göçlerinin sosyokültürel etkilerini analiz eder.		2	1	0	50
Türklerin Anadolu'da devletleşme sürecini etkileyen faktörleri açıklar.		2	0	0	0
Anadolu'daki ilk Türk siyasi teşekküllerinin birbirleriyle ve çevre devletlerle olan ilişkilerini uzlaşma ve çatışma bağl		2	0	0	0
Türklerin Anadolu'ya yerleşmeye başlaması ile Türkiye Selçuklu Devleti'nin yıkılışı arasındaki süreçte meydana gele		2	0	0	0
<b>Coğrafya-1</b>		<b>10</b>	<b>0</b>	<b>0</b>	<b>0</b>
İç kuvvetleri; yer şekillerinin oluşum sürecine etkileri açısından açıklar.		5	0	0	0
Jeolojik zamanların özelliklerini tektonik olaylarla ilişkilendirerek açıklar.		3	0	0	0
Dünya'nın tektonik oluşumunu açıklar.		2	0	0	0
<b>Felsefe</b>		<b>5</b>	<b>3</b>	<b>1</b>	<b>60</b>
Felsefi düşüncenin özelliklerini açıklar.		2	0	1	0
Felsefenin anlamını açıklar.		3	3	0	100
<b>Din Kül. ve Ahl. Bil.</b>		<b>4</b>	<b>2</b>	<b>2</b>	<b>50</b>
Allah'ın insan hayatındaki yeri ve önemini yorumlar.		1	1	0	100
Allah'ın varlığı ve birliği konusunda akli ve nakli delilleri analiz eder.		3	1	2	33
<b>TYT Matematik</b>		<b>30</b>	<b>11</b>	<b>6</b>	<b>37</b>
<b>Matematik-1</b>		<b>30</b>	<b>11</b>	<b>6</b>	<b>37</b>
Binom açılımını yapar.		4	1	0	25
n elemanlı bir kümenin r tane elemanının kaç farklı şekilde seçilebileceğini hesaplar.		7	2	1	29
n çeşit nesne ile oluşturulabilecek r li dizilişlerin (permütasyonların) kaç farklı şekilde yapılabileceğini hesaplar. n el		2	1	0	50
n çeşit nesne ile oluşturulabilecek r li dizilişlerin (permütasyonların) kaç farklı şekilde yapılabileceğini hesaplar.		6	3	1	50
Olayların gerçekleşme sayısını toplama ve çarpma yöntemlerini kullanarak hesaplar.		10	4	4	40
Sınırlı sayıda tekrarlayan nesnelerin dizilişlerini (permütasyonlarını) açıklayarak problemler çözer.		1	0	0	0
<b>TYT Fen</b>		<b>30</b>	<b>3</b>	<b>3</b>	<b>10</b>
<b>Fizik</b>		<b>10</b>	<b>0</b>	<b>3</b>	<b>0</b>
Elektrik akımı, direnç ve potansiyel farkı arasındaki ilişkiyi analiz eder.		3	0	1	0
Katı bir iletkenin direncinin bağlı olduğu değişkenleri analiz eder.		2	0	1	0
Üreteçlerin seri ve paralel bağlanma gerçeklerini açıklar.		2	0	1	0
Elektrik akımı, direnç ve potansiyel farkı kavramlarını açıklar.		3	0	0	0
<b>Kimya</b>		<b>10</b>	<b>1</b>	<b>0</b>	<b>10</b>
Kimyanın temel kanunlarını açıklar.		10	1	0	10
<b>Biyoloji</b>		<b>10</b>	<b>2</b>	<b>0</b>	<b>20</b>
Mitoz bölünmenin genel özelliklerini bilir.		2	1	0	50
Kanserin nasıl meydana geldiğini ve kanser tedavisini açıklar.		1	0	0	0
Temel düzeyde interfaz evresinde gerçekleşen olayları açıklar.		1	0	0	0
Hücre döngüsünün evrelerini bilir.		2	1	0	50
Metafaz evresinde gerçekleşen olayları açıklar.		1	0	0	0
Metafaz evresinde gerçekleşen olayları açıklar. Anafaz evresinde gerçekleşen olayları açıklar. Telofaz evresinde ge		1	0	0	0
Bitki ve hayvan hücrelerinin mitoz bölünmelerindeki farkları açıklar.		1	0	0	0
Hücre döngüsünün nasıl kontrol edildiğini ve bunun canlılar için önemini fark eder.		1	0	0	0

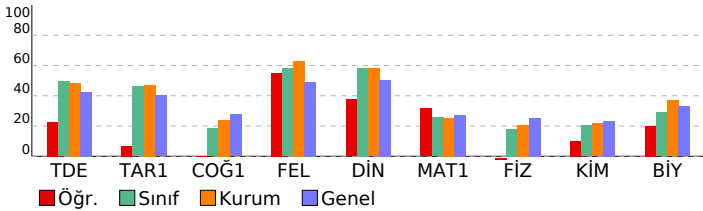

SINAV SONUÇ BELGESİ							
KAHRAMANMARAŞ / TÜRKÖĞLU / YEDİ GÜZEL ADAM ANADOLU İMAN							
Öğrenci		Numara		Sınıf			
METE BİB*		360		10B			
Puan Türü	Puan	Genel Ort.	Dereceler				
			Snf	Kurum	İlçe	İl	Genel
TYT	▲ 256,478	241,030	8	28	28	34	2234
Puanı Hesaplanan:			79	79	95	5633	
Katılımlar:			26	85	85	101	5944

Ders	Soru	Doğru	Yanlış	Net	Başarı %	Sınıf Ort.	Kurum Ort.	Genel Ort.
Edebiyat	30	15	7	13,25	44	▼ 14,87	▼ 14,48	▲ 12,70
Tarih-1	11	5	2	4,50	41	▼ 5,09	▼ 5,19	▲ 4,43
Coğrafya-1	10	2	1	1,75	18	▼ 1,84	▼ 2,41	▼ 2,75
Felsefe	5	3	0	3,00	60	▲ 2,90	▼ 3,15	▲ 2,46
Din Kül. ve Ahl. Bil.	4	1	1	0,75	19	▼ 2,33	▼ 2,32	▼ 2,02
TYT Sosyal	30	11	4	10,00	33	▼ 12,16	▼ 13,06	▼ 11,67
Matematik-1	30	15	4	14,00	47	▲ 7,66	▲ 7,62	▲ 8,14
Fizik	10	3	4	2,00	20	▲ 1,79	▼ 2,06	▼ 2,53
Kimya	10	1	0	1,00	10	▼ 2,04	▼ 2,17	▼ 2,32
Biyoloji	10	2	2	1,50	15	▼ 2,88	▼ 3,70	▼ 3,29
TYT Fen	30	6	6	4,50	15	▼ 6,71	▼ 7,93	▼ 8,15
<b>Toplam:</b>	<b>120</b>	<b>47</b>	<b>21</b>	<b>41,75</b>	<b>35</b>	<b>▲ 40,67</b>	<b>▲ 39,57</b>	<b>▲ 39,95</b>

Soru No	123456789012345678901234567890
TYT Türkçe	dDa dE DEDBBbEE AcADBcE e D
Cevap Anahtarı	B CDEAAACEDEDEBBCECAABADBEBEDCB
TYT Sosyal	cC BDA b B E bB E D A Cb
Cevap Anahtarı	B ECEBDADEABCAECEADBBDCBDCAEBCD
TYT Matematik	EE CA DA EE CaEBbDaDB e
Cevap Anahtarı	B EEAECAABDADEEBCEADBADCDCCBB
TYT Fen	Eeae A E E Cd B a
Cevap Anahtarı	B EBCDCAADBEBAEDECDCBCEABAAEDC

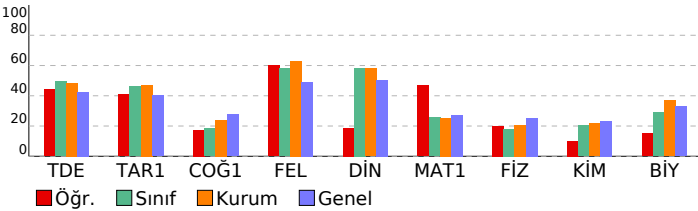

10 SINIF MERCAN DES 01 (ON02-10.04DES01)			
HATİP LİSESİ		DERSLERE GÖRE BAŞARI ANALİZİ	
S	D	Y	B%
<b>TYT Türkçe</b>			
<b>Edebiyat</b>		<b>30 15 7 50</b>	
Türk edebiyatını dönemlere ayırır.			
Edebiyatın tarihle ilişkisini belirler.			
Türkçenin tarihi gelişimini inceler.			
Edebiyatın dinle ilişkisini belirler.			
Türk edebiyatının dönemlere ayrılmasındaki ölçütleri belirler.			
Yazım kurallarına uyar.			
Noktalamaya işaretlerini yerinde kullanır.			
Halk hikâyesini tanımlar ve genel özelliklerini kavrar.			
Hikâyeyi tanımlar ve hikâyenin unsurlarını belirler.			
"Dede Korkut Hikâyeleri"ni inceler ve genel özelliklerini kavrar.			
"Dede Korkut Hikâyeleri"ni inceler ve genel özelliklerini kavrar. Halk hikâyesini tanımlar ve genel özelliklerini kavra			
Edebiyatın dinle ilişkisini belirler. Hikâyeyi tanımlar ve hikâyenin unsurlarını belirler.			
<b>TYT Sosyal</b>			
<b>Tarih-1</b>		<b>11 5 2 45</b>	
İslam dünyasının korunması bağlamında Türkiye Selçuklu Devleti ve Eyyubi Devleti'nin Haçlılarla yaptıkları mücade			
Anadolu'ya yapılan Türk göçlerinin sosyokültürel etkilerini analiz eder.			
Türklerin Anadolu'da devletleşme sürecini etkileyen faktörleri açıklar.			
Anadolu'daki ilk Türk siyasi teşekküllerinin birbirleriyle ve çevre devletlerle olan ilişkilerini uzlaşma ve çatışma bağl			
Türklerin Anadolu'ya yerleşmeye başlaması ile Türkiye Selçuklu Devleti'nin yıkılışı arasındaki süreçte meydana gele			
<b>Coğrafya-1</b>		<b>10 2 1 20</b>	
İç kuvvetleri; yer şekillerinin oluşum sürecine etkileri açısından açıklar.			
Jeolojik zamanların özelliklerini tektonik olaylarla ilişkilendirerek açıklar.			
Dünya'nın tektonik oluşumunu açıklar.			
<b>Felsefe</b>		<b>5 3 0 60</b>	
Felsefi düşüncenin özelliklerini açıklar.			
Felsefenin anlamını açıklar.			
<b>Din Kül. ve Ahl. Bil.</b>		<b>4 1 1 25</b>	
Allah'ın insan hayatındaki yeri ve önemini yorumlar.			
Allah'ın varlığı ve birliği konusunda akli ve nakli delilleri analiz eder.			
<b>TYT Matematik</b>		<b>30 15 4 50</b>	
<b>Matematik-1</b>			
Binom açılımını yapar.			
n elemanlı bir kümenin r tane elemanının kaç farklı şekilde seçilebileceğini hesaplar.			
n çeşit nesne ile oluşturulabilecek r li dizilişlerin (permütasyonların) kaç farklı şekilde yapılabileceğini hesaplar. n el			
n çeşit nesne ile oluşturulabilecek r li dizilişlerin (permütasyonların) kaç farklı şekilde yapılabileceğini hesaplar.			
Olayların gerçekleşme sayısını toplama ve çarpma yöntemlerini kullanarak hesaplar.			
Sınırlı sayıda tekrarlayan nesnelerin dizilişlerini (permütasyonlarını) açıklayarak problemler çözer.			
<b>TYT Fen</b>		<b>30 6 6 20</b>	
<b>Fizik</b>			
Elektrik akımı, direnç ve potansiyel farkı arasındaki ilişkiyi analiz eder.			
Kati bir iletkenin direncinin bağlı olduğu değişkenleri analiz eder.			
Üreteçlerin seri ve paralel bağlanma gerekçelerini açıklar.			
Elektrik akımı, direnç ve potansiyel farkı kavramlarını açıklar.			
<b>Kimya</b>		<b>10 1 0 10</b>	
Kimyanın temel kanunlarını açıklar.			
<b>Biyoloji</b>		<b>10 2 2 20</b>	
Mitoz bölünmenin genel özelliklerini bilir.			
Kanserin nasıl meydana geldiğini ve kanser tedavisini açıklar.			
Temel düzeyde interfaz evresinde gerçekleşen olayları açıklar.			
Hücre döngüsünün evrelerini bilir.			
Metafaz evresinde gerçekleşen olayları açıklar.			
Metafaz evresinde gerçekleşen olayları açıklar. Anafaz evresinde gerçekleşen olayları açıklar. Telofaz evresinde ge			
Bitki ve hayvan hücrelerinin mitoz bölünmelerindeki farkları açıklar.			
Hücre döngüsünün nasıl kontrol edildiğini ve bunun canlılar için önemini fark eder.			

SINAV SONUÇ BELGESİ							
KAHRAMANMARAŞ / TÜRKÖĞLU / YEDİ GÜZEL ADAM ANADOLU İMAN							
Öğrenci		Numara		Sınıf			
METİN GÜNEL		357		10B			
Puan Türü	Puan	Genel Ort.	Dereceler				
			Snf	Kurum	İlçe	İl	Genel
TYT	▲ 323,363	241,030	2	4	4	5	1106
Puanı Hesaplanan:			79	79	95	5633	
Katılımlar:			26	85	85	101	5944

Ders	Soru	Doğru	Yanlış	Net	Başarı %	Sınıf Ort.	Kurum Ort.	Genel Ort.
Edebiyat	30	23	3	22,25	74	▲ 14,87	▲ 14,48	▲ 12,70
Tarih-1	11	6	4	5,00	45	▼ 5,09	▼ 5,19	▲ 4,43
Coğrafya-1	10	6	2	5,50	55	▲ 1,84	▲ 2,41	▲ 2,75
Felsefe	5	4	1	3,75	75	▲ 2,90	▲ 3,15	▲ 2,46
Din Kül. ve Ahl. Bil.	4	4	0	4,00	100	▲ 2,33	▲ 2,32	▲ 2,02
TYT Sosyal	30	20	7	18,25	61	▲ 12,16	▲ 13,06	▲ 11,67
Matematik-1	30	15	7	13,25	44	▲ 7,66	▲ 7,62	▲ 8,14
Fizik	10	7	2	6,50	65	▲ 1,79	▲ 2,06	▲ 2,53
Kimya	10	5	3	4,25	43	▲ 2,04	▲ 2,17	▲ 2,32
Biyoloji	10	2	2	1,50	15	▼ 2,88	▼ 3,70	▼ 3,29
TYT Fen	30	14	7	12,25	41	▲ 6,71	▲ 7,93	▲ 8,15
<b>Toplam:</b>	<b>120</b>	<b>72</b>	<b>24</b>	<b>66,00</b>	<b>55</b>	<b>▲ 40,67</b>	<b>▲ 39,57</b>	<b>▲ 39,95</b>

Soru No	123456789012345678901234567890
TYT Türkçe	EDDCACEDAAECBAe cBCEBdB CDB D
Cevap Anahtarı	A EDDCACEAAECBAACABCEBEBCDBDDB
TYT Sosyal	AcEcB BdDbEB BcADCd ECAEcBCDBE
Cevap Anahtarı	A ABECACBEDDEBABBADCCCECAEDBCDBE
TYT Matematik	ÆEDB cbCdCbB EcÆgDCBdAD
Cevap Anahtarı	A AEDBBDACBCBCEDAE CDCBBADAEACEE
TYT Fen	EB CcDCEbAB DBdÆd cABb c
Cevap Anahtarı	A EBACBDCEADABADBCAEECDABCEBCDAAE

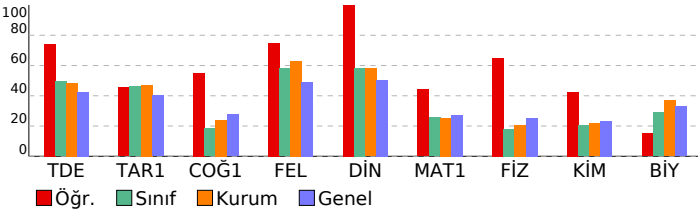

10 SINIF MERCAN DES 01 (ON02-10.04DES01)			
HATİP LİSESİ		DERSLERE GÖRE BAŞARI ANALİZİ	
	S	D	Y B%
<b>TYT Türkçe</b>	<b>30</b>	<b>23</b>	<b>3 77</b>
<b>Edebiyat</b>	<b>30</b>	<b>23</b>	<b>3 77</b>
Edebiyatın tarihe ilişkisini belirler.	3	3	0 100
Edebiyatın dinle ilişkisini belirler.	2	2	0 100
Türk edebiyatını dönemlere ayırır.	3	3	0 100
Türkçenin tarihi gelişimini inceler.	8	5	2 63
Türk edebiyatının dönemlere ayrılmasındaki ölçütleri belirler.	1	1	0 100
Yazım kurallarına uyar.	3	3	0 100
Noktalama işaretlerini yerinde kullanır.	2	1	1 50
Hikâyeyi tanımlar ve hikâyenin unsurlarını belirler.	1	1	0 100
"Dede Korkut Hikâyeleri"ni inceler ve genel özelliklerini kavrar.	3	1	0 33
Halk hikâyesini tanımlar ve genel özelliklerini kavrar.	2	1	0 50
"Dede Korkut Hikâyeleri"ni inceler ve genel özelliklerini kavrar. Halk hikâyesini tanımlar ve genel özelliklerini kavra	1	1	0 100
Edebiyatın dinle ilişkisini belirler. Hikâyeyi tanımlar ve hikâyenin unsurlarını belirler.	1	1	0 100
<b>TYT Sosyal</b>	<b>30</b>	<b>20</b>	<b>7 67</b>
<b>Tarih-1</b>	<b>11</b>	<b>6</b>	<b>4 55</b>
Türklerin Anadolu'ya yerleşmeye başlaması ile Türkiye Selçuklu Devleti'nin yıkılışı arasındaki süreçte meydana gele	2	1	0 50
Anadolu'daki ilk Türk siyasi teşekküllerinin birbiriyle ve çevre devletlerle olan ilişkilerini uzlaşma ve çatışma bağl	2	1	1 50
Anadolu'ya yapılan Türk göçlerinin sosyokültürel etkilerini analiz eder.	2	1	1 50
Türklerin Anadolu'da devletleşme sürecini etkileyen faktörleri açıklar.	2	1	1 50
İslam dünyasının korunması bağlamında Türkiye Selçuklu Devleti ve Eyyubi Devleti'nin Haçlılarla yaptıkları mücade	3	2	1 67
<b>Coğrafya-1</b>	<b>10</b>	<b>6</b>	<b>2 60</b>
Dünya nın tektonik oluşumunu açıklar.	2	2	0 100
Jeolojik zamanların özelliklerini tektonik olaylarla ilişkilendirerek açıklar.	3	0	1 0
İç kuvvetleri; yer şekillerinin oluşum sürecine etkileri açısından açıklar.	5	4	1 80
<b>Felsefe</b>	<b>5</b>	<b>4</b>	<b>1 80</b>
Felsefenin anlamını açıklar.	3	2	1 67
Felsefi düşüncenin özelliklerini açıklar.	2	2	0 100
<b>Din Kül. ve Ahl. Bil.</b>	<b>4</b>	<b>4</b>	<b>0 100</b>
Allah'ın varlığı ve birliği konusunda akli ve nakli delilleri analiz eder.	3	3	0 100
Allah inancının insan hayatındaki yeri ve önemini yorumlar.	1	1	0 100
<b>TYT Matematik</b>	<b>30</b>	<b>15</b>	<b>7 50</b>
<b>Matematik-1</b>	<b>30</b>	<b>15</b>	<b>7 50</b>
Olayların gerçekleşme sayısını toplama ve çarpma yöntemlerini kullanarak hesaplar.	10	5	3 50
n çeşit nesne ile oluşturulabilecek r li dizilişlerin (permütasyonların) kaç farklı şekilde yapılabileceğini hesaplar.	6	4	2 67
n çeşit nesne ile oluşturulabilecek r li dizilişlerin (permütasyonların) kaç farklı şekilde yapılabileceğini hesaplar. n el	2	2	0 100
Sınırlı sayıda tekrarlayan nesnelerin dizilişlerini (permütasyonlarını) açıklayarak problemler çözer.	1	0	1 0
n elemanlı bir kümenin r tane elemanının kaç farklı şekilde seçilebileceğini hesaplar.	7	3	1 43
Binom açılımını yapar.	4	1	0 25
<b>TYT Fen</b>	<b>30</b>	<b>14</b>	<b>7 47</b>
<b>Fizik</b>	<b>10</b>	<b>7</b>	<b>2 70</b>
Elektrik akımı, direnç ve potansiyel farkı kavramlarını açıklar.	3	2	0 67
Kabir iletkenin direncinin bağlı olduğu değişkenleri analiz eder.	2	2	0 100
Elektrik akımı, direnç ve potansiyel farkı arasındaki ilişkiyi analiz eder.	3	2	1 67
Üreteçlerin seri ve paralel bağlanma gerekliliklerini açıklar.	2	1	1 50
<b>Kimya</b>	<b>10</b>	<b>5</b>	<b>3 50</b>
Kimyanın temel kanunlarını açıklar.	10	5	3 50
<b>Biyoloji</b>	<b>10</b>	<b>2</b>	<b>2 20</b>
Temel düzeyde interfaz evresinde gerçekleşen olayları açıklar.	1	1	0 100
Hücre döngüsünün evrelerini bilir.	2	1	0 50
Hücre döngüsünün nasıl kontrol edildiğini ve bunun canlılar için önemini fark eder.	1	0	1 0
Metafaz evresinde gerçekleşen olayları açıklar. Anafaz evresinde gerçekleşen olayları açıklar. Telofaz evresinde ge	1	0	0 0
Kanserin nasıl meydana geldiğini ve kanser tedavisini açıklar.	1	0	1 0
Mitoz bölünmenin genel özelliklerini bilir.	2	0	0 0
Bitki ve hayvan hücrelerinin mitoz bölünmelerindeki farkları açıklar.	1	0	0 0
Metafaz evresinde gerçekleşen olayları açıklar.	1	0	0 0



SINAV SONUÇ BELGESİ							
KAHRAMANMARAŞ / TÜRKÖĞLU / YEDİ GÜZEL ADAM ANADOLU İMAN HATİP LİSESİ							
Öğrenci	Numara		Sınıf				
ÖKKEŞ NAR	355		10B				
Puan Türü	Puan	Genel Ort.	Dereceler				
			Snf	Kurum	İlçe	İl	Genel
TYT	▲ 248,000	241,030	10	33	33	40	2421
Puanı Hesaplanan:			79	79	95	5633	
Katılımlar:			26	85	85	101	5944

## 10 SINIF MERCAN DES 01 (ON02-10.04DES01)

### HATİP LİSESİ DERSLERE GÖRE BAŞARI ANALİZİ

TYT Türkçe	S	D	Y	B%
<b>Edebiyat</b>	30	20	7	67
Türk edebiyatını dönemlere ayırır.	3	2	1	67
Edebiyatın tarihle ilişkisini belirler.	3	3	0	100
Türkçenin tarihi gelişimini inceler.	8	2	4	25
Edebiyatın dinle ilişkisini belirler.	2	2	0	100
Türk edebiyatının dönemlere ayrılmasındaki ölçütleri belirler.	1	0	1	0
Yazım kurallarına uyar.	3	2	1	67
Noktalama işaretlerini yerinde kullanır.	2	2	0	100
Halk hikâyesini tanımlar ve genel özelliklerini kavrar.	2	1	0	50
Hikâyeyi tanımlar ve hikâyenin unsurlarını belirler.	1	1	0	100
"Dede Korkut Hikâyeleri"ni inceler ve genel özelliklerini kavrar.	3	3	0	100
"Dede Korkut Hikâyeleri"ni inceler ve genel özelliklerini kavrar. Halk hikâyesini tanımlar ve genel özelliklerini kavra	1	1	0	100
Edebiyatın dinle ilişkisini belirler. Hikâyeyi tanımlar ve hikâyenin unsurlarını belirler.	1	1	0	100

### TYT Sosyal

Tarih-1	S	D	Y	B%
<b>Tarih-1</b>	11	8	3	73
İslam dünyasının korunması bağlamında Türkiye Selçuklu Devleti ve Eyyubi Devleti'nin Haçlılara yaptıkları mücadele	3	2	1	67
Anadolu'ya yapılan Türk göçlerinin sosyokültürel etkilerini analiz eder.	2	2	0	100
Türklerin Anadolu'da devletleşme sürecini etkileyen faktörleri açıklar.	2	1	1	50
Anadolu'daki ilk Türk siyasi teşekküllerinin birbirleriyle ve çevre devletlerle olan ilişkilerini uzlaşma ve çatışma bağl	2	1	1	50
Türklerin Anadolu'ya yerleşmeye başlaması ile Türkiye Selçuklu Devleti'nin yıkılışı arasındaki süreçte meydana gele	2	2	0	100
<b>Coğrafya-1</b>	10	1	9	10
İç kuvvetleri; yer şekillerinin oluşum sürecine etkileri açısından açıklar.	5	1	4	20
Jeolojik zamanların özelliklerini tektonik olaylarla ilişkilendirerek açıklar.	3	0	3	0
Dünya'nın tektonik oluşumunu açıklar.	2	0	2	0
<b>Felsefe</b>	5	4	1	80
Felsefi düşüncenin özelliklerini açıklar.	2	1	1	50
Felsefenin anlamını açıklar.	3	3	0	100
<b>Din Kül. ve Ahl. Bil.</b>	4	3	1	75
Allah'ın insan hayatındaki yeri ve önemini yorumlar.	1	1	0	100
Allah'ın varlığı ve birliği konusunda akli ve nakli delilleri analiz eder.	3	2	1	67

### TYT Matematik

Matematik-1	S	D	Y	B%
<b>Matematik-1</b>	30	9	12	30
Binom açılımını yapar.	4	1	2	25
n elemanlı bir kümenin r tane elemanının kaç farklı şekilde seçilebileceğini hesaplar.	7	4	2	57
n çeşit nesne ile oluşturulabilecek r li dizilişlerin (permütasyonların) kaç farklı şekilde yapılabileceğini hesaplar. n el	2	0	0	0
n çeşit nesne ile oluşturulabilecek r li dizilişlerin (permütasyonların) kaç farklı şekilde yapılabileceğini hesaplar.	6	2	3	33
Olayların gerçekleşme sayısını toplama ve çarpma yöntemlerini kullanarak hesaplar.	10	2	5	20
Sınırlı sayıda tekrarlayan nesnelerin dizilişlerini (permütasyonlarını) açıklayarak problemler çözer.	1	0	0	0

### TYT Fen

Fizik	S	D	Y	B%
<b>Fizik</b>	10	1	6	10
Elektrik akımı, direnç ve potansiyel farkı arasındaki ilişkiyi analiz eder.	3	0	2	0
Kabı bir iletkenin direncinin bağlı olduğu değişkenleri analiz eder.	2	1	0	50
Üreteçlerin seri ve paralel bağlanma gerekliliklerini açıklar.	2	0	1	0
Elektrik akımı, direnç ve potansiyel farkı kavramlarını açıklar.	3	0	3	0
<b>Kimya</b>	10	5	2	50
Kimyanın temel kanunlarını açıklar.	10	5	2	50
<b>Biyoloji</b>	10	4	3	40
Mitoz bölünmenin genel özelliklerini bilir.	2	1	1	50
Kanserin nasıl meydana geldiğini ve kanser tedavisini açıklar.	1	0	1	0
Temel düzeyde interfaz evresinde gerçekleşen olayları açıklar.	1	1	0	100
Hücre döngüsünün evrelerini bilir.	2	1	1	50
Metafaz evresinde gerçekleşen olayları açıklar.	1	1	0	100
Metafaz evresinde gerçekleşen olayları açıklar. Anafaz evresinde gerçekleşen olayları açıklar. Telofaz evresinde ge	1	0	0	0
Bitki ve hayvan hücrelerinin mitoz bölünmelerindeki farkları açıklar.	1	0	0	0
Hücre döngüsünün nasıl kontrol edildiğini ve bunun canlılar için önemini fark eder.	1	0	0	0

Ders	Soru	Doğru	Yanlış	Net	Başarı %	Sınıf Ort.	Kurum Ort.	Genel Ort.
Edebiyat	30	20	7	18,25	61	▲ 14,87	▲ 14,48	▲ 12,70
Tarih-1	11	8	3	7,25	66	▲ 5,09	▲ 5,19	▲ 4,43
Coğrafya-1	10	1	9	-1,25	-13	▼ 1,84	▼ 2,41	▼ 2,75
Felsefe	5	4	1	3,75	75	▲ 2,90	▲ 3,15	▲ 2,46
Din Kül. ve Ahl. Bil.	4	3	1	2,75	69	▲ 2,33	▲ 2,32	▲ 2,02
TYT Sosyal	30	16	14	12,50	42	▲ 12,16	▼ 13,06	▲ 11,67
Matematik-1	30	9	12	6,00	20	▼ 7,66	▼ 7,62	▼ 8,14
Fizik	10	1	6	-0,50	-5	▼ 1,79	▼ 2,06	▼ 2,53
Kimya	10	5	2	4,50	45	▲ 2,04	▲ 2,17	▲ 2,32
Biyoloji	10	4	3	3,25	33	▲ 2,88	▼ 3,70	▼ 3,29
TYT Fen	30	10	11	7,25	24	▲ 6,71	▼ 7,93	▼ 8,15
<b>Toplam:</b>	<b>120</b>	<b>55</b>	<b>44</b>	<b>44,00</b>	<b>37</b>	<b>▲ 40,67</b>	<b>▲ 39,57</b>	<b>▲ 39,95</b>

Soru No	1234567890123456789012345678901234567890
---------	--

TYT Türkçe	CDa dCAaeDeaBBdEEcb BADBBED BD
Cevap Anahtarı	B CDEAAACEDEDEDBBCEECAABADBDEDCBD

TYT Sosyal	bCcBDADEAcCcdbaecadDeEBDCcEBcE
Cevap Anahtarı	B ECEBDADEABCAACEEADBBDCBDCABECBD

TYT Matematik	bEc Cacc Aaa a aEaAb DB eb
Cevap Anahtarı	B EEAECAABDADEEBCEADABADCBDCB

TYT Fen	d C cdbacBAEb bC BCdcaDA
Cevap Anahtarı	B EBCDCAADBEBAEDECDBCBCEABAEDC

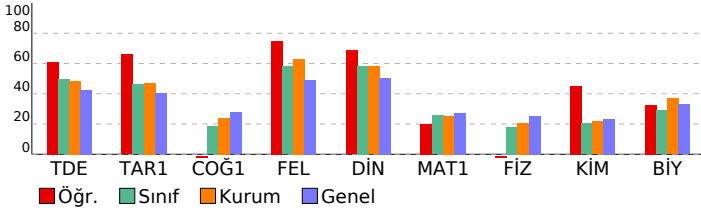

SINAV SONUÇ BELGESİ						10 SINIF MERCAN DES 01 (ON02-10.04DES01)				
KAHRAMANMARAŞ / TÜRKÖĞLU / YEDİ GÜZEL ADAM ANADOLU İMAN						HATİP LİSESİ DERSLERE GÖRE BAŞARI ANALİZİ				
Öğrenci			Numara		Sınıf	S D Y B%				
PERİHAN BAŞIAÇIK			324		10B					
Puan Türü	Puan	Genel Ort.	Dereceler							
			Snf	Kurum	İlçe	İl	Genel			
TYT	▼ 207,733	241,030	20	62	62	74	3339			
	Puanı Hesaplanan:		79	79	95	5633				
Katılımlar:		26	85	85	101	5944				

Ders	Soru	Doğru	Yanlış	Net	Başarı %	Sınıf Ort.	Kurum Ort.	Genel Ort.
Edebiyat	30	12	5	10,75	36	▼14,87	▼14,48	▼12,70
Tarih-1	11	1	6	-0,50	-5	▼5,09	▼5,19	▼4,43
Coğrafya-1	10	1	2	0,50	5	▼1,84	▼2,41	▼2,75
Felsefe	5	4	0	4,00	80	▲2,90	▲3,15	▲2,46
Din Kült. ve Ahl. Bil.	4	2	2	1,50	38	▼2,33	▼2,32	▼2,02
TYT Sosyal	30	8	10	5,50	18	▼12,16	▼13,06	▼11,67
Matematik-1	30	8	3	7,25	24	▼7,66	▼7,62	▼8,14
Fizik	10	2	0	2,00	20	▲1,79	▼2,06	▼2,53
Kimya	10	1	0	1,00	10	▼2,04	▼2,17	▼2,32
Biyoloji	10	5	3	4,25	43	▲2,88	▲3,70	▲3,29
TYT Fen	30	8	3	7,25	24	▲6,71	▼7,93	▼8,15
<b>Toplam:</b>	<b>120</b>	<b>36</b>	<b>21</b>	<b>30,75</b>	<b>26</b>	<b>▼40,67</b>	<b>▼39,57</b>	<b>▼39,95</b>

Soru No	1234567890123456789012345678901234567890
TYT Türkçe	EDD C bd EaEBECDeDDa
Cevap Anahtarı	A EDDCACEDEAECEBAACABCEBECEBDBDB
TYT Sosyal	acCd db cdd A C EDBCede
Cevap Anahtarı	A ABECACBEDEBEBADADCECECAEDBCDBE
TYT Matematik	A D c DB c AD EAb
Cevap Anahtarı	A AEDBBDACBCEDEDAECDCBBADAEECE
TYT Fen	B A A ea EBEDAA
Cevap Anahtarı	A EBACBDCEDEADBECAEECDABCEBCDAAE

TYT Türkçe	S D Y B%
Edebiyat	30 12 5 40
Edebiyatın tarihle ilişkisini belirler.	3 1 1 33
Edebiyatın dinle ilişkisini belirler.	2 1 1 50
Türk edebiyatını dönemlere ayırır.	3 2 0 67
Türkçenin tarihi gelişimini inceler.	8 0 0 0
Türk edebiyatının dönemlere ayrılmasındaki ölçütleri belirler.	1 0 0 0
Yazım kurallarına uyar.	3 0 1 0
Noktalamaya işaretlerini yerinde kullanır.	2 2 0 100
Hikâyeyi tanımlar ve hikâyenin unsurlarını belirler.	1 1 0 100
"Dede Korkut Hikâyeleri"ni inceler ve genel özelliklerini kavrar.	3 1 2 33
Halk hikâyesini tanımlar ve genel özelliklerini kavrar.	2 2 0 100
"Dede Korkut Hikâyeleri"ni inceler ve genel özelliklerini kavrar. Halk hikâyesini tanımlar ve genel özelliklerini kavra	1 1 0 100
Edebiyatın dinle ilişkisini belirler. Hikâyeyi tanımlar ve hikâyenin unsurlarını belirler.	1 1 0 100
TYT Sosyal	30 8 10 27
Tarih-1	11 1 6 9
Türklere Anadolu'ya yerleşmeye başlaması ile Türkiye Selçuklu Devleti'nin yıkılışı arasındaki süreçte meydana gele	2 0 0 0
Anadolu'daki ilk Türk siyasi teşekküllerinin birbiriyle ve çevre devletlerle olan ilişkilerini uzlaşma ve çatışma bağl	2 0 2 0
Anadolu'ya yapılan Türk göçlerinin sosyokültürel etkilerini analiz eder.	2 1 1 50
Türklere Anadolu'da devletleşme sürecini etkileyen faktörleri açıklar.	2 0 2 0
İslam dünyasının korunması bağlamında Türkiye Selçuklu Devleti ve Eyyubi Devleti'nin Haçlılarla yaptıkları mücade	3 0 1 0
Coğrafya-1	10 1 2 10
Dünya nın tektonik oluşumunu açıklar.	2 0 1 0
Jeolojik zamanların özelliklerini tektonik olaylarla ilişkilendirerek açıklar.	3 0 1 0
İç kuvvetleri; yer şekillerinin oluşum sürecine etkileri açısından açıklar.	5 1 0 20
Felsefe	5 4 0 80
Felsefenin anlamını açıklar.	3 3 0 100
Felsefi düşüncenin özelliklerini açıklar.	2 1 0 50
Din Kült. ve Ahl. Bil.	4 2 2 50
Allah'ın varlığı ve birliği konusunda aklî ve naklî delilleri analiz eder.	3 1 2 33
Allah'ın insan hayatındaki yeri ve önemini yorumlar.	1 1 0 100
TYT Matematik	30 8 3 27
Matematik-1	30 8 3 27
Olayların gerçekleşme sayısını toplama ve çarpma yöntemlerini kullanarak hesaplar.	10 3 0 30
n çeşit nesne ile oluşturulabilecek r li dizilişlerin (permütasyonların) kaç farklı şekilde yapılabileceğini hesaplar.	6 1 1 17
n çeşit nesne ile oluşturulabilecek r li dizilişlerin (permütasyonların) kaç farklı şekilde yapılabileceğini hesaplar. n el	2 1 0 50
Sınırlı sayıda tekrarlayan nesnelerin dizilişlerini (permütasyonlarını) açıklayarak problemler çözer.	1 0 0 0
n elemanlı bir kümenin r tane elemanının kaç farklı şekilde seçilebileceğini hesaplar.	7 0 2 0
Binom açılımını yapar.	4 3 0 75
TYT Fen	30 8 3 27
Fizik	10 2 0 20
Elektrik akımı, direnç ve potansiyel farkı kavramlarını açıklar.	3 1 0 33
Kabir iletkenin direncinin bağlı olduğu değişkenleri analiz eder.	2 0 0 0
Elektrik akımı, direnç ve potansiyel farkı arasındaki ilişkiyi analiz eder.	3 1 0 33
Üreteçlerin seri ve paralel bağlanma gerekliliklerini açıklar.	2 0 0 0
Kimya	10 1 0 10
Kimyanın temel kanunlarını açıklar.	10 1 0 10
Biyoloji	10 5 3 50
Temel düzeyde interfaz evresinde gerçekleşen olayları açıklar.	1 0 1 0
Hücre döngüsünün evrelerini bilir.	2 1 1 50
Hücre döngüsünün nasıl kontrol edildiğini ve bunun canlılar için önemini fark eder.	1 0 0 0
Metafaz evresinde gerçekleşen olayları açıklar. Anafaz evresinde gerçekleşen olayları açıklar. Telofaz evresinde ge	1 1 0 100
Kanserlin nasıl meydana geldiğini ve kanser tedavisini açıklar.	1 1 0 100
Mitoz bölünmenin genel özelliklerini bilir.	2 0 1 0
Bitki ve hayvan hücrelerinin mitoz bölünmelerindeki farkları açıklar.	1 1 0 100
Metafaz evresinde gerçekleşen olayları açıklar.	1 1 0 100

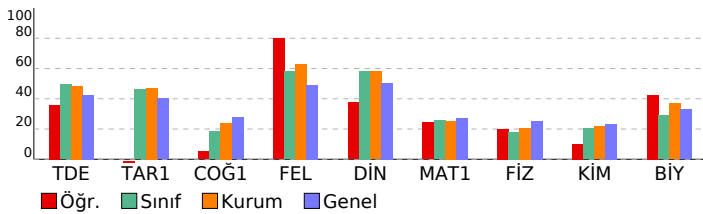

SINAV SONUÇ BELGESİ							
KAHRAMANMARAŞ / TÜRKÖĞLÜ / YEDİ GÜZEL ADAM ANADOLU İMAN							
Öğrenci		Numara		Sınıf			
SAADET ORÇAN		345		10B			
Puan Türü	Puan	Genel Ort.	Dereceler				
			Snf	Kurum	İlçe	İl	Genel
TYT	▼ 203,053	241,030	21	66	66	78	3453
Puanı Hesaplanan:			79	79	95	5633	
Katılımlar:			26	85	85	101	5944

Ders	Soru	Doğru	Yanlış	Net	Başarı %	Sınıf Ort.	Kurum Ort.	Genel Ort.
Edebiyat	30	16	9	13,75	46	▼ 14,87	▼ 14,48	▲ 12,70
Tarih-1	11	5	0	5,00	45	▼ 5,09	▼ 5,19	▲ 4,43
Coğrafya-1	10	2	1	1,75	18	▼ 1,84	▼ 2,41	▼ 2,75
Felsefe	5	2	1	1,75	35	▼ 2,90	▼ 3,15	▼ 2,46
Din Kül. ve Ahl. Bil.	4	3	1	2,75	69	▲ 2,33	▲ 2,32	▲ 2,02
TYT Sosyal	30	12	3	11,25	38	▼ 12,16	▼ 13,06	▼ 11,67
Matematik-1	30	3	5	1,75	6	▼ 7,66	▼ 7,62	▼ 8,14
Fizik	10	0	4	-1,00	-10	▼ 1,79	▼ 2,06	▼ 2,53
Kimya	10	1	1	0,75	8	▼ 2,04	▼ 2,17	▼ 2,32
Biyoloji	10	7	2	6,50	65	▲ 2,88	▲ 3,70	▲ 3,29
TYT Fen	30	8	7	6,25	21	▼ 6,71	▼ 7,93	▼ 8,15
<b>Toplam:</b>	<b>120</b>	<b>39</b>	<b>24</b>	<b>33,00</b>	<b>28</b>	<b>▼ 40,67</b>	<b>▼ 39,57</b>	<b>▼ 39,95</b>

Soru No	123456789012345678901234567890
TYT Türkçe	EDe AdADA E B bC aCEabBECDcDDa
Cevap Anahtarı	A EDDCACEADAECBAACABCEBECECBDDDB
TYT Sosyal	CACB D A cEC cD CDdE
Cevap Anahtarı	A ABECACBEDDEBABBADCCCECAEDBCDBE
TYT Matematik	AEa a e eb
Cevap Anahtarı	A AEDBBDACBCBCEDAEADCBBADAEECEE
TYT Fen	e ee a d E eBdEBCDA E
Cevap Anahtarı	A EBACBDCEADABADBCAEECDABCEBCDAEE

10 SINIF MERCAN DES 01 (ON02-10.04DES01)				
HATİP LİSESİ		DERSLERE GÖRE BAŞARI ANALİZİ		
S	D	Y	B%	
TYT Türkçe	30	16	9	53
Edebiyat	30	16	9	53
Edebiyatın tarihle ilişkisini belirler.	3	3	0	100
Edebiyatın dinle ilişkisini belirler.	2	2	0	100
Türk edebiyatını dönemlere ayırır.	3	0	2	0
Türkçenin tarihi gelişimini inceler.	8	2	2	25
Türk edebiyatının dönemlere ayrılmasındaki ölçütleri belirler.	1	1	0	100
Yazım kurallarına uyar.	3	1	2	33
Noktalama işaretlerini yerinde kullanır.	2	1	1	50
Hikâyeyi tanımlar ve hikâyenin unsurlarını belirler.	1	1	0	100
"Dede Korkut Hikâyeleri"ni inceler ve genel özelliklerini kavrar.	3	1	2	33
Halk hikâyesini tanımlar ve genel özelliklerini kavrar.	2	2	0	100
"Dede Korkut Hikâyeleri"ni inceler ve genel özelliklerini kavrar. Halk hikâyesini tanımlar ve genel özelliklerini kavra	1	1	0	100
Edebiyatın dinle ilişkisini belirler. Hikâyeyi tanımlar ve hikâyenin unsurlarını belirler.	1	1	0	100
TYT Sosyal	30	12	3	40
Tarih-1	11	5	0	45
Türklerin Anadolu'ya yerleşmeye başlaması ile Türkiye Selçuklu Devleti'nin yıkılışı arasındaki süreçte meydana gele	2	1	0	50
Anadolu'daki ilk Türk siyasi teşekküllerinin birbiriyle ve çevre devletlerle olan ilişkilerini uzlaşma ve çatışma bağl	2	0	0	0
Anadolu'ya yapılan Türk göçlerinin sosyokültürel etkilerini analiz eder.	2	2	0	100
Türklerin Anadolu'da devletleşme sürecini etkileyen faktörleri açıklar.	2	1	0	50
İslam dünyasının korunması bağlamında Türkiye Selçuklu Devleti ve Eyyubi Devleti'nin Haçlılarla yaptıkları mücade	3	1	0	33
Coğrafya-1	10	2	1	20
Dünya nın tektonik oluşumunu açıklar.	2	0	0	0
Jeolojik zamanların özelliklerini tektonik olaylarla ilişkilendirerek açıklar.	3	0	1	33
İç kuvvetleri; yer şekillerinin oluşum sürecine etkileri açısından açıklar.	5	1	0	20
Felsefe	5	2	1	40
Felsefenin anlamını açıklar.	3	2	0	67
Felsefi düşüncenin özelliklerini açıklar.	2	0	1	0
Din Kül. ve Ahl. Bil.	4	3	1	75
Allah'ın varlığı ve birliği konusunda akli ve nakli delilleri analiz eder.	3	2	1	67
Allah inancının insan hayatındaki yeri ve önemini yorumlar.	1	1	0	100
TYT Matematik	30	3	5	10
Matematik-1	30	3	5	10
Olayların gerçekleşme sayısını toplama ve çarpma yöntemlerini kullanarak hesaplar.	10	3	2	30
n çeşit nesne ile oluşturulabilecek r li dizilişlerin (permütasyonların) kaç farklı şekilde yapılabileceğini hesaplar.	6	0	3	0
n çeşit nesne ile oluşturulabilecek r li dizilişlerin (permütasyonların) kaç farklı şekilde yapılabileceğini hesaplar. n el	2	0	0	0
Sınırlı sayıda tekrarlayan nesnelerin dizilişlerini (permütasyonlarını) açıklayarak problemler çözer.	1	0	0	0
n elemanlı bir kümenin r tane elemanın kaç farklı şekilde seçilebileceğini hesaplar.	7	0	0	0
Binom açılımını yapar.	4	0	0	0
TYT Fen	30	8	7	27
Fizik	10	4	0	40
Elektrik akımı, direnç ve potansiyel farkı kavramlarını açıklar.	3	0	1	0
Kabir iletkenin direncinin bağlı olduğu değişkenleri analiz eder.	2	0	0	0
Elektrik akımı, direnç ve potansiyel farkı arasındaki ilişkiyi analiz eder.	3	0	1	0
Üreteçlerin seri ve paralel bağlanma gerekliliklerini açıklar.	2	0	2	0
Kimya	10	1	1	10
Kimyanın temel kanunlarını açıklar.	10	1	1	10
Biyoloji	10	7	2	70
Temel düzeyde interfaz evresinde gerçekleşen olayları açıklar.	1	0	1	0
Hücre döngüsünün evrelerini bilir.	2	2	0	100
Hücre döngüsünün nasıl kontrol edildiğini ve bunun canlılar için önemini fark eder.	1	0	1	0
Metafaz evresinde gerçekleşen olayları açıklar. Anafaz evresinde gerçekleşen olayları açıklar. Telofaz evresinde gei	1	1	0	100
Kanserinin nasıl meydana geldiğini ve kanser tedavisini açıklar.	1	1	0	100
Mitoz bölünmenin genel özelliklerini bilir.	2	2	0	100
Bitki ve hayvan hücrelerinin mitoz bölünmelerindeki farkları açıklar.	1	1	0	100
Metafaz evresinde gerçekleşen olayları açıklar.	1	0	0	0

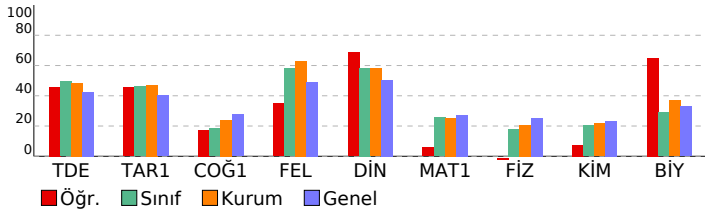

SINAV SONUÇ BELGESİ							
KAHRAMANMARAŞ / TÜRKÖĞLU / YEDİ GÜZEL ADAM ANADOLU İMAN HATİP LİSESİ							
Öğrenci		Numara		Sınıf			
SEBİHA GÜL ARDIÇ		344		10B			
Puan Türü	Puan	Genel Ort.	Dereceler				
			Snf	Kurum	İlçe	İl	Genel
TYT	▲ 289,263	241,030	3	9	9	13	1637
Puanı Hesaplanan:			79	79	95	5633	
Katılımlar:			26	85	85	101	5944

10 SINIF MERCAN DES 01 (ON02-10.04DES01)				S	D	Y	B%
TYT Türkçe				30	18	9	60
<b>Edebiyat</b>				30	18	9	60
Edebiyatın tarihle ilişkisini belirler.				3	3	0	100
Edebiyatın dinle ilişkisini belirler.				2	1	1	50
Türk edebiyatını dönemlere ayırır.				3	1	1	33
Türkçenin tarihi gelişimini inceler.				8	5	2	63
Türk edebiyatının dönemlere ayrılmasındaki ölçütleri belirler.				1	1	0	100
Yazım kurallarına uyar.				3	1	2	33
Noktalamaya işaretlerini yerinde kullanır.				2	2	0	100
Hikâyeyi tanımlar ve hikâyenin unsurlarını belirler.				1	0	1	0
"Dede Korkut Hikâyeleri"ni inceler ve genel özelliklerini kavrar.				3	2	1	67
Halk hikâyesini tanımlar ve genel özelliklerini kavrar.				2	2	0	100
"Dede Korkut Hikâyeleri"ni inceler ve genel özelliklerini kavrar. Halk hikâyesini tanımlar ve genel özelliklerini kavrar.				1	0	0	0
Edebiyatın dinle ilişkisini belirler. Hikâyeyi tanımlar ve hikâyenin unsurlarını belirler.				1	0	1	0
TYT Sosyal				30	11	7	37
<b>Tarih-1</b>				11	3	4	27
Türklerin Anadolu'ya yerleşmeye başlaması ile Türkiye Selçuklu Devleti'nin yıkılışı arasındaki süreçte meydana gelen olayları açıklar.				2	0	1	0
Anadolu'daki ilk Türk siyasi teşekküllerinin birbiriyle ve çevre devletlerle olan ilişkilerini uzlaşma ve çatışma bağlamında açıklar.				2	0	1	0
Anadolu'ya yapılan Türk göçlerinin sosyokültürel etkilerini analiz eder.				2	1	0	50
Türklerin Anadolu'da devletleşme sürecini etkileyen faktörleri açıklar.				2	1	1	50
İslam dünyasının korunması bağlamında Türkiye Selçuklu Devleti ve Eyyubi Devleti'nin Haçlılarla yaptıkları mücadeleyi açıklar.				3	1	1	33
<b>Coğrafya-1</b>				10	3	2	30
Dünya'nın tektonik oluşumunu açıklar.				2	1	0	50
Jeolojik zamanların özelliklerini tektonik olaylarla ilişkilendirerek açıklar.				3	1	1	33
İç kuvvetleri; yer şekillerinin oluşum sürecine etkileri açısından açıklar.				5	1	1	20
<b>Felsefe</b>				5	2	0	40
Felsefenin anlamını açıklar.				3	0	0	0
Felsefi düşüncenin özelliklerini açıklar.				2	2	0	100
<b>Din Kül. ve Ahl. Bil.</b>				4	3	1	75
Allah'ın varlığı ve birliği konusunda akli ve nakli delilleri analiz eder.				3	2	1	67
Allah inancının insan hayatındaki yeri ve önemini yorumlar.				1	1	0	100
TYT Matematik				30	19	8	63
<b>Matematik-1</b>				30	19	8	63
Olayların gerçekleşme sayısını toplama ve çarpma yöntemlerini kullanarak hesaplar.				10	6	2	60
n çeşit nesne ile oluşturulabilecek r li dizilişlerin (permütasyonların) kaç farklı şekilde yapılabileceğini hesaplar.				6	3	3	50
n çeşit nesne ile oluşturulabilecek r li dizilişlerin (permütasyonların) kaç farklı şekilde yapılabileceğini hesaplar. n elemanlı bir kümenin r tane elemanının kaç farklı şekilde seçilebileceğini hesaplar.				2	2	0	100
Sınırlı sayıda tekrarlayan nesnelerin dizilişlerini (permütasyonlarını) açıklayarak problemler çözer.				1	0	0	0
n elemanlı bir kümenin r tane elemanının kaç farklı şekilde seçilebileceğini hesaplar.				7	4	3	57
Binom açılımını yapar.				4	4	0	100
TYT Fen				30	10	4	33
<b>Fizik</b>				10	1	1	10
Elektrik akımı, direnç ve potansiyel farkı kavramlarını açıklar.				3	0	0	0
Kati bir iletkenin direncinin bağlı olduğu değişkenleri analiz eder.				2	0	0	0
Elektrik akımı, direnç ve potansiyel farkı arasındaki ilişkiyi analiz eder.				3	1	0	33
Üreteçlerin seri ve paralel bağlanma gerekliliklerini açıklar.				2	0	1	0
<b>Kimya</b>				10	4	1	40
Kimyanın temel kanunlarını açıklar.				10	4	1	40
<b>Biyoloji</b>				10	5	2	50
Temel düzeyde interfaz evresinde gerçekleşen olayları açıklar.				1	0	0	0
Hücre döngüsünün evrelerini bilir.				2	1	0	50
Hücre döngüsünün nasıl kontrol edildiğini ve bunun canlılar için önemini fark eder.				1	0	0	0
Metafaz evresinde gerçekleşen olayları açıklar. Anafaz evresinde gerçekleşen olayları açıklar. Telofaz evresinde gerçekleşen olayları açıklar.				1	1	0	100
Kanserin nasıl meydana geldiğini ve kanser tedavisini açıklar.				1	1	0	100
Mitoz bölünmenin genel özelliklerini bilir.				2	1	1	50
Bitki ve hayvan hücrelerinin mitoz bölünmelerindeki farkları açıklar.				1	0	1	0
Metafaz evresinde gerçekleşen olayları açıklar.				1	1	0	100

Ders	Soru	Doğru	Yanlış	Net	Başarı %	Sınıf Ort.	Kurum Ort.	Genel Ort.
Edebiyat	30	18	9	15,75	53	▲ 14,87	▲ 14,48	▲ 12,70
Tarih-1	11	3	4	2,00	18	▼ 5,09	▼ 5,19	▼ 4,43
Coğrafya-1	10	3	2	2,50	25	▲ 1,84	▲ 2,41	▼ 2,75
Felsefe	5	2	0	2,00	40	▼ 2,90	▼ 3,15	▼ 2,46
Din Kül. ve Ahl. Bil.	4	3	1	2,75	69	▲ 2,33	▲ 2,32	▲ 2,02
TYT Sosyal	30	11	7	9,25	31	▼ 12,16	▼ 13,06	▼ 11,67
Matematik-1	30	19	8	17,00	57	▲ 7,66	▲ 7,62	▲ 8,14
Fizik	10	1	1	0,75	8	▼ 1,79	▼ 2,06	▼ 2,53
Kimya	10	4	1	3,75	38	▲ 2,04	▲ 2,17	▲ 2,32
Biyoloji	10	5	2	4,50	45	▲ 2,88	▲ 3,70	▲ 3,29
TYT Fen	30	10	4	9,00	30	▲ 6,71	▲ 7,93	▲ 8,15
<b>Toplam:</b>	<b>120</b>	<b>58</b>	<b>28</b>	<b>51,00</b>	<b>43</b>	<b>▲ 40,67</b>	<b>▲ 39,57</b>	<b>▲ 39,95</b>

Soru No	1234567890123456789012345678901234567890
TYT Türkçe	ED d CEDeAeEbBACAcCEeEeC dDbB
Cevap Anahtarı	A EDDCACEDEAAECBAAACBCEBECECBDDDB
TYT Sosyal	cc A cE DcBA a aE AE CDdE
Cevap Anahtarı	A ABECACBEDDEBABBADACCCECAEDBCDBE
TYT Matematik	AaDB cdCBCDBbE cE DdBeADAEAdEE
Cevap Anahtarı	A AEDBBDACBCBCEDEAECDCCBBADAEEACEE
TYT Fen	bA bBCA E EBeeAAE
Cevap Anahtarı	A EBACBDCEADABADBCAEECDABCEBCDAEE

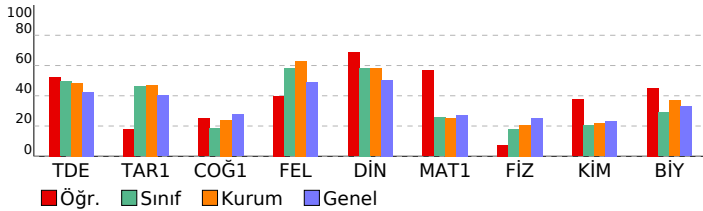

SINAV SONUÇ BELGESİ										10 SINIF MERCAN DES 01 (ON02-10.04DES01)															
KAHRAMANMARAŞ / TÜRKÖĞLU / YEDİ GÜZEL ADAM ANADOLU İMAN										HATİP LİSESİ DERSLERE GÖRE BAŞARI ANALİZİ															
Öğrenci					Numara		Sınıf			S D Y B%															
SEVDE					335		10B			TYT Türkçe 30 15 9 50															
Puan Türü		Puan		Genel Ort.		Dereceler						Edebiyat 30 15 9 50													
		▼ 186,308		241,030		Snf		Kurum		İlçe		İl		Genel		Türk edebiyatını dönemlere ayırır. 3 1 2 33									
TYT				Puanı Hesaplanan:		24		72		72		86		3873		Edebiyatın tarihle ilişkisini belirler. 3 3 0 100									
				Katılımlar:		26		85		85		101		5944		Türkçenin tarihi gelişimini inceler. 8 3 2 38									
																Edebiyatın dinle ilişkisini belirler. 2 1 1 50									
																Türk edebiyatının dönemlere ayrılmasındaki ölçütleri belirler. 1 1 0 100									
																Yazım kurallarına uyar. 3 2 1 67									
																Noktalamaya işaretlerini yerinde kullanır. 2 2 0 100									
																Halk hikâyesini tanımlar ve genel özelliklerini kavrar. 2 1 1 50									
																Hikâyeyi tanımlar ve hikâyenin unsurlarını belirler. 1 0 0 0									
																"Dede Korkut Hikâyeleri"ni inceler ve genel özelliklerini kavrar. 3 1 1 33									
																"Dede Korkut Hikâyeleri"ni inceler ve genel özelliklerini kavrar. Halk hikâyesini tanımlar ve genel özelliklerini kavra 1 0 0 0									
																Edebiyatın dinle ilişkisini belirler. Hikâyeyi tanımlar ve hikâyenin unsurlarını belirler. 1 0 1 0									
																TYT Sosyal 30 12 6 40									
																Tarih-1 11 5 3 4,25 39 ▼ 5,09 ▼ 5,19 ▼ 4,43									
																İslam dünyasının korunması bağlamında Türkiye Selçuklu Devleti ve Eyyubi Devleti'nin Haçlılarla yaptıkları mücadele 3 0 1 0									
																Anadolu'ya yapılan Türk göçlerinin sosyokültürel etkilerini analiz eder. 2 2 0 100									
																Türklerin Anadolu'da devletleşme sürecini etkileyen faktörleri açıklar. 2 2 0 100									
																Anadolu'daki ilk Türk siyasi teşekküllerinin birbirleriyle ve çevre devletlerle olan ilişkilerini uzlaşma ve çatışma bağli 2 0 2 0									
																Türklerin Anadolu'ya yerleşmeye başlaması ile Türkiye Selçuklu Devleti'nin yıkılışı arasındaki süreçte meydana gelen 2 1 0 50									
																Coğrafya-1 10 1 0 1,00 10 ▼ 1,84 ▼ 2,41 ▼ 2,75									
																İç kuvvetleri; yer şekillerinin oluşum sürecine etkileri açısından açıklar. 5 1 0 20									
																Jeolojik zamanların özelliklerini tektonik olaylarla ilişkilendirerek açıklar. 3 0 0 0									
																Dünya'nın tektonik oluşumunu açıklar. 2 0 0 0									
																Felsefe 5 3 2 60									
																Felsefi düşüncenin özelliklerini açıklar. 2 1 1 50									
																Felsefenin anlamını açıklar. 3 2 1 67									
																Din Kül. ve Ahl. Bil. 4 3 1 75									
																Allah'ın insan hayatındaki yeri ve önemini yorumlar. 1 1 0 100									
																Allah'ın varlığı ve birliği konusunda akli ve nakli delilleri analiz eder. 3 2 1 67									
																TYT Matematik 30 2 0 7									
																Matematik-1 30 2 0 7									
																Binom açılımını yapar. 4 1 0 25									
																n elemanlı bir kümenin r tane elemanının kaç farklı şekilde seçilebileceğini hesaplar. 7 0 0 0									
																n çeşit nesne ile oluşturulabilecek r li dizilişlerin (permütasyonların) kaç farklı şekilde yapılabileceğini hesaplar. n el 2 0 0 0									
																n çeşit nesne ile oluşturulabilecek r li dizilişlerin (permütasyonların) kaç farklı şekilde yapılabileceğini hesaplar. 6 0 0 0									
																Olayların gerçekleşme sayısını toplama ve çarpma yöntemlerini kullanarak hesaplar. 10 1 0 10									
																Sınırlı sayıda tekrarlayan nesnelerin dizilişlerini (permütasyonlarını) açıklayarak problemler çözer. 1 0 0 0									

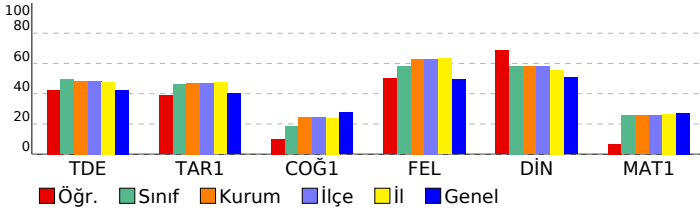



SINAV SONUÇ BELGESİ							
KAHRAMANMARAŞ / TÜRKÖĞLU / YEDİ GÜZEL ADAM ANADOLU İMAN							
Öğrenci		Numara		Sınıf			
VILDOŞ		351		10B			
Puan Türü	Puan	Genel Ort.	Dereceler				
			Snf	Kurum	İlçe	İl	Genel
TYT	▼ 173,473	241,030	26	77	77	92	4170
Puanı Hesaplanan:			79	79	95	5633	
Katılımlar:			26	85	85	101	5944

Ders	Soru	Doğru	Yanlış	Net	Başarı %	Sınıf Ort.	Kurum Ort.	Genel Ort.
Edebiyat	30	10	13	6,75	23	▼ 14,87	▼ 14,48	▼ 12,70
Tarih-1	11	5	1	4,75	43	▼ 5,09	▼ 5,19	▲ 4,43
Coğrafya-1	10	4	4	3,00	30	▲ 1,84	▲ 2,41	▲ 2,75
Felsefe	5	3	2	2,50	50	▼ 2,90	▼ 3,15	▲ 2,46
Din Kül. ve Ahl. Bil.	4	2	2	1,50	38	▼ 2,33	▼ 2,32	▼ 2,02
TYT Sosyal	30	14	9	11,75	39	▼ 12,16	▼ 13,06	▲ 11,67
Matematik-1	30	2	0	2,00	7	▼ 7,66	▼ 7,62	▼ 8,14
Fizik	10	2	4	1,00	10	▼ 1,79	▼ 2,06	▼ 2,53
Kimya	10	1	0	1,00	10	▼ 2,04	▼ 2,17	▼ 2,32
Biyoloji	10	3	0	3,00	30	▲ 2,88	▼ 3,70	▼ 3,29
TYT Fen	30	6	4	5,00	17	▼ 6,71	▼ 7,93	▼ 8,15
<b>Toplam:</b>	<b>120</b>	<b>32</b>	<b>26</b>	<b>25,50</b>	<b>21</b>	<b>▼ 40,67</b>	<b>▼ 39,57</b>	<b>▼ 39,95</b>

Soru No	1234567890123456789012345678901234567890
TYT Türkçe	EDe eaDdcE B A aeEccB CDdced
Cevap Anahtarı	A EDDCACEEAAECBAACABCEBECECDBDDB
TYT Sosyal	e CA E DEcABDbD eb CccDBCede
Cevap Anahtarı	A ABECACBEDEBABBADADCCCECAEDBCDBE
TYT Matematik	EA
Cevap Anahtarı	A AEDBBDACBCBCEDEAECDCCBBADAEACEE
TYT Fen	EBcbee E AAE
Cevap Anahtarı	A EBACBDCEDEABADBCAECECDABCEBCDAAE

10 SINIF MERCAN DES 01 (ON02-10.04DES01)				
HATİP LİSESİ		DERSLERE GÖRE BAŞARI ANALİZİ		
S	D	Y	B%	
<b>TYT Türkçe</b>				
<b>Edebiyat</b>				
Edebiyatın tarihle ilişkisini belirler.				
Edebiyatın dinle ilişkisini belirler.				
Türk edebiyatını dönemlere ayırır.				
Türkçenin tarihi gelişimini inceler.				
Türk edebiyatının dönemlere ayrılmasındaki ölçütleri belirler.				
Yazım kurallarına uyar.				
Noktalamaya işaretlerini yerinde kullanır.				
Hikâyeyi tanımlar ve hikâyenin unsurlarını belirler.				
"Dede Korkut Hikâyeleri"ni inceler ve genel özelliklerini kavrar.				
Halk hikâyesini tanımlar ve genel özelliklerini kavrar.				
"Dede Korkut Hikâyeleri"ni inceler ve genel özelliklerini kavrar. Halk hikâyesini tanımlar ve genel özelliklerini kavra				
Edebiyatın dinle ilişkisini belirler. Hikâyeyi tanımlar ve hikâyenin unsurlarını belirler.				
<b>TYT Sosyal</b>				
<b>Tarih-1</b>				
Türklerin Anadolu'ya yerleşmeye başlaması ile Türkiye Selçuklu Devleti'nin yıkılışı arasındaki süreçte meydana gele				
Anadolu'daki ilk Türk siyasi teşekküllerinin birbirleriyle ve çevre devletlerle olan ilişkilerini uzlaşma ve çatışma bağl				
Anadolu'ya yapılan Türk göçlerinin sosyokültürel etkilerini analiz eder.				
Türklerin Anadolu'da devletleşme sürecini etkileyen faktörleri açıklar.				
İslam dünyasının korunması bağlamında Türkiye Selçuklu Devleti ve Eyyubi Devleti'nin Haçlılarla yaptıkları mücade				
<b>Coğrafya-1</b>				
Dünya'nın tektonik oluşumunu açıklar.				
Jeolojik zamanların özelliklerini tektonik olaylarla ilişkilendirerek açıklar.				
İç kuvvetleri; yer şekillerinin oluşum sürecine etkileri açısından açıklar.				
<b>Felsefe</b>				
Felsefenin anlamını açıklar.				
Felsefi düşüncenin özelliklerini açıklar.				
<b>Din Kül. ve Ahl. Bil.</b>				
Allah'ın varlığı ve birliği konusunda akli ve nakli delilleri analiz eder.				
Allah inancının insan hayatındaki yeri ve önemini yorumlar.				
<b>TYT Matematik</b>				
<b>Matematik-1</b>				
Olayların gerçekleşme sayısını toplama ve çarpma yöntemlerini kullanarak hesaplar.				
n çeşit nesne ile oluşturulabilecek r li dizilişlerin (permütasyonların) kaç farklı şekilde yapılabileceğini hesaplar.				
n çeşit nesne ile oluşturulabilecek r li dizilişlerin (permütasyonların) kaç farklı şekilde yapılabileceğini hesaplar. n el				
Sınırlı sayıda tekrarlayan nesnelerin dizilişlerini (permütasyonlarını) açıklayarak problemler çözer.				
n elemanlı bir kümenin r tane elemanının kaç farklı şekilde seçilebileceğini hesaplar.				
Binom açılımını yapar.				
<b>TYT Fen</b>				
<b>Fizik</b>				
Elektrik akımı, direnç ve potansiyel farkı kavramlarını açıklar.				
Kati bir iletkenin direncinin bağlı olduğu değişkenleri analiz eder.				
Elektrik akımı, direnç ve potansiyel farkı arasındaki ilişkiyi analiz eder.				
Üreteçlerin seri ve paralel bağlanma gerekliliklerini açıklar.				
<b>Kimya</b>				
Kimyanın temel kanunlarını açıklar.				
<b>Biyoloji</b>				
Temel düzeyde interfaz evresinde gerçekleşen olayları açıklar.				
Hücre döngüsünün evrelerini bilir.				
Hücre döngüsünün nasıl kontrol edildiğini ve bunun canlılar için önemini fark eder.				
Metafaz evresinde gerçekleşen olayları açıklar. Anafaz evresinde gerçekleşen olayları açıklar. Telofaz evresinde ge				
Kanserin nasıl meydana geldiğini ve kanser tedavisini açıklar.				
Mitoz bölünmenin genel özelliklerini bilir.				
Bitki ve hayvan hücrelerinin mitoz bölünmelerindeki farkları açıklar.				
Metafaz evresinde gerçekleşen olayları açıklar.				

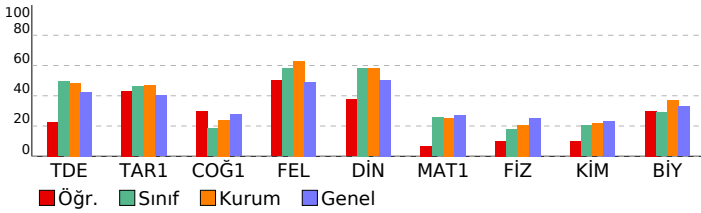

SINAV SONUÇ BELGESİ							10 SINIF MERCAN DES 01 (ON02-10.04DES01)				
KAHRAMANMARAŞ / TÜRKÖĞLU / YEDİ GÜZEL ADAM ANADOLU İMAN							HATİP LİSESİ				
Öğrenci			Numara	Sınıf			DERSLERE GÖRE BAŞARI ANALİZİ				
YSUMYE			339	10B			S	D	Y	B%	
Puan Türü	Puan	Genel Ort.	Dereceler								
			Snf	Kurum	İlçe	İl	Genel				
TYT	▼ 225,068	241,030	17	50	50	59	2925				
Puanı Hesaplanan:			79	79	95	5633					
Katılımlar:			26	85	85	101	5944				

Ders	Soru	Doğru	Yanlış	Net	Başarı %	Sınıf Ort.	Kurum Ort.	Genel Ort.
Edebiyat	30	21	9	18,75	63	▲ 14,87	▲ 14,48	▲ 12,70
Tarih-1	11	8	3	7,25	66	▲ 5,09	▲ 5,19	▲ 4,43
Coğrafya-1	10	4	5	2,75	28	▲ 1,84	▲ 2,41	◆ 2,75
Felsefe	5	3	2	2,50	50	▼ 2,90	▼ 3,15	▲ 2,46
Din Kül. ve Ahl. Bil.	4	3	1	2,75	69	▲ 2,33	▲ 2,32	▲ 2,02
TYT Sosyal	30	18	11	15,25	51	▲ 12,16	▲ 13,06	▲ 11,67
Matematik-1	30	3	6	1,50	5	▼ 7,66	▼ 7,62	▼ 8,14
Fizik	10	4	4	3,00	30	▲ 1,79	▲ 2,06	▲ 2,53
Kimya	10	1	2	0,50	5	▼ 2,04	▼ 2,17	▼ 2,32
Biyoloji	10	1	6	-0,50	-5	▼ 2,88	▼ 3,70	▼ 3,29
TYT Fen	30	6	12	3,00	10	▼ 6,71	▼ 7,93	▼ 8,15
<b>Toplam:</b>	<b>120</b>	<b>48</b>	<b>38</b>	<b>38,50</b>	<b>32</b>	<b>▼ 40,67</b>	<b>▼ 39,57</b>	<b>▼ 39,95</b>

Soru No	123456789012345678901234567890								
TYT Türkçe	CDabAedEbDeDBBdEECAABADcBEcCBc								
Cevap Anahtarı	B	CDEAAACEDEDBBCEECAABADBEDCB							
TYT Sosyal	ECEdDADdcBCAdEdAbB abbBDCBeCD								
Cevap Anahtarı	B	ECEBDADAEACACEEADBBDCBEBCAEB							
TYT Matematik	b c D Bbb ca D								
Cevap Anahtarı	B	EEAACAABDADEEBCEADAEADCBDCBB							
TYT Fen	EeCb ebBEa E edcdda c D								
Cevap Anahtarı	B	EBCDCAADBEBAEDECDBCBCEBAEAEDC							

<b>TYT Türkçe</b>				<b>30 21 9 70</b>
<b>Edebiyat</b>				<b>30 21 9 70</b>
Türk edebiyatını dönemlere ayırır.				3 2 1 67
Edebiyatın tarihle ilişkisini belirler.				3 3 0 100
Türkçenin tarihi gelişimini inceler.				8 5 3 63
Edebiyatın dinle ilişkisini belirler.				2 1 1 50
Türk edebiyatının dönemlere ayrılmasındaki ölçütleri belirler.				1 1 0 100
Yazım kurallarına uyar.				3 2 1 67
Noktalama işaretlerini yerinde kullanır.				2 2 0 100
Halk hikâyesini tanımlar ve genel özelliklerini kavrar.				2 2 0 100
Hikâyeyi tanımlar ve hikâyenin unsurlarını belirler.				1 0 1 0
"Dede Korkut Hikâyeleri"ni inceler ve genel özelliklerini kavrar.				3 3 0 100
"Dede Korkut Hikâyeleri"ni inceler ve genel özelliklerini kavrar. Halk hikâyesini tanımlar ve genel özelliklerini kavrar.				1 0 1 0
Edebiyatın dinle ilişkisini belirler. Hikâyeyi tanımlar ve hikâyenin unsurlarını belirler.				1 0 1 0
<b>TYT Sosyal</b>				<b>30 18 11 60</b>
<b>Tarih-1</b>				<b>11 8 3 73</b>
İslam dünyasının korunması bağlamında Türkiye Selçuklu Devleti ve Eyyubi Devleti'nin Haçlılarla yaptıkları mücade				3 3 0 100
Anadolu'ya yapılan Türk göçlerinin sosyokültürel etkilerini analiz eder.				2 2 0 100
Türklerin Anadolu'da devletleşme sürecini etkileyen faktörleri açıklar.				2 1 1 50
Anadolu'daki ilk Türk siyasi teşekküllerinin birbirleriyle ve çevre devletlerle olan ilişkilerini uzlaşma ve çatışma bağl				2 1 1 50
Türklerin Anadolu'ya yerleşmeye başlaması ile Türkiye Selçuklu Devleti'nin yıkılışı arasındaki süreçte meydana gela				2 1 1 50
<b>Coğrafya-1</b>				<b>10 4 5 40</b>
İç kuvvetleri; yer şekillerinin oluşum sürecine etkileri açısından açıklar.				5 2 3 40
Jeolojik zamanların özelliklerini tektonik olaylarla ilişkilendirerek açıklar.				3 1 2 33
Dünya'nın tektonik oluşumunu açıklar.				2 1 0 50
<b>Felsefe</b>				<b>5 3 2 60</b>
Felsefi düşüncenin özelliklerini açıklar.				2 0 2 0
Felsefenin anlamını açıklar.				3 3 0 100
<b>Din Kül. ve Ahl. Bil.</b>				<b>4 3 1 75</b>
Allah'ın insan hayatındaki yeri ve önemini yorumlar.				1 1 0 100
Allah'ın varlığı ve birliği konusunda akli ve nakli delilleri analiz eder.				3 2 1 67
<b>TYT Matematik</b>				<b>30 3 6 10</b>
<b>Matematik-1</b>				<b>30 3 6 10</b>
Binom açılımını yapar.				4 0 0 0
n elemanlı bir kümenin r tane elemanın kaç farklı şekilde seçilebileceğini hesaplar.				7 0 4 0
n çeşit nesne ile oluşturulabilecek r li dizilişlerin (permütasyonların) kaç farklı şekilde yapılabileceğini hesaplar. n el				2 1 0 50
n çeşit nesne ile oluşturulabilecek r li dizilişlerin (permütasyonların) kaç farklı şekilde yapılabileceğini hesaplar.				6 1 0 17
Olayların gerçekleşme sayısını toplama ve çarpma yöntemlerini kullanarak hesaplar.				10 1 2 10
Sınırlı sayıda tekrarlayan nesnelerin dizilişlerini (permütasyonlarını) açıklayarak problemler çözer.				1 0 0 0
<b>TYT Fen</b>				<b>30 6 12 20</b>
<b>Fizik</b>				<b>10 4 4 40</b>
Elektrik akımı, direnç ve potansiyel farkı arasındaki ilişkiyi analiz eder.				3 1 2 33
Kati bir iletkenin direncinin bağlı olduğu değişkenleri analiz eder.				2 1 0 50
Üreteçlerin seri ve paralel bağlanma gerekçelerini açıklar.				2 0 2 0
Elektrik akımı, direnç ve potansiyel farkı kavramlarını açıklar.				3 2 0 67
<b>Kimya</b>				<b>10 1 2 10</b>
Kimyanın temel kanunlarını açıklar.				10 1 2 10
<b>Biyoloji</b>				<b>10 1 6 10</b>
Mitoz bölünmenin genel özelliklerini bilir.				2 0 2 0
Kanserin nasıl meydana geldiğini ve kanser tedavisini açıklar.				1 0 1 0
Temel düzeyde interfaz evresinde gerçekleşen olayları açıklar.				1 0 1 0
Hücre döngüsünün evrelerini bilir.				2 0 1 0
Metafaz evresinde gerçekleşen olayları açıklar.				1 0 1 0
Metafaz evresinde gerçekleşen olayları açıklar. Anafaz evresinde gerçekleşen olayları açıklar. Telofaz evresinde ge				1 0 0 0
Bitki ve hayvan hücrelerinin mitoz bölünmelerindeki farkları açıklar.				1 1 0 100
Hücre döngüsünün nasıl kontrol edildiğini ve bunun canlılar için önemini fark eder.				1 0 0 0

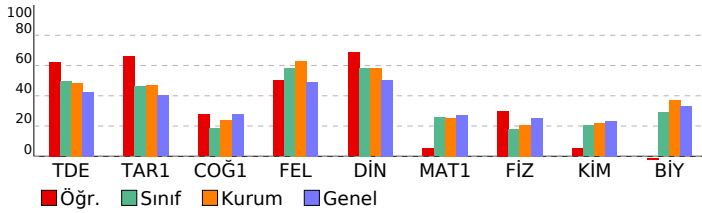



SINAV SONUÇ BELGESİ							
KAHRAMANMARAŞ / TÜRKOĞLU / YEDİ GÜZEL ADAM ANADOLU İMAN							
Öğrenci		Numara		Sınıf			
YUSUF BOZDAĞ		406		10B			
Puan Türü	Puan	Genel Ort.	Dereceler				
			Snf	Kurum	İlçe	İl	Genel
TYT	▼ 232,193	241,030	15	48	48	57	2770
Puanı Hesaplanan:			79	79	95	5633	
Katılımlar:			26	85	85	101	5944

Ders	Soru	Doğru	Yanlış	Net	Başarı %	Sınıf Ort.	Kurum Ort.	Genel Ort.
Edebiyat	30	19	11	16,25	54	▲ 14,87	▲ 14,48	▲ 12,70
Tarih-1	11	10	1	9,75	89	▲ 5,09	▲ 5,19	▲ 4,43
Coğrafya-1	10	1	6	-0,50	-5	▼ 1,84	▼ 2,41	▼ 2,75
Felsefe	5	3	2	2,50	50	▼ 2,90	▼ 3,15	▲ 2,46
Din Kül. ve Ahl. Bil.	4	4	0	4,00	100	▲ 2,33	▲ 2,32	▲ 2,02
TYT Sosyal	30	18	9	15,75	53	▲ 12,16	▲ 13,06	▲ 11,67
Matematik-1	30	9	11	6,25	21	▼ 7,66	▼ 7,62	▼ 8,14
Fizik	10	1	3	0,25	3	▼ 1,79	▼ 2,06	▼ 2,53
Kimya	10	2	8	0,00	0	▼ 2,04	▼ 2,17	▼ 2,32
Biyoloji	10	0	4	-1,00	-10	▼ 2,88	▼ 3,70	▼ 3,29
TYT Fen	30	3	15	-0,75	-3	▼ 6,71	▼ 7,93	▼ 8,15
<b>Toplam:</b>	<b>120</b>	<b>49</b>	<b>46</b>	<b>37,50</b>	<b>31</b>	<b>▼ 40,67</b>	<b>▼ 39,57</b>	<b>▼ 39,95</b>

Soru No	123456789012345678901234567890						
TYT Türkçe	EDDeACEDAAbCdCACAcEcdBEcBbDad						
Cevap Anahtarı	A	EDDCACEDAAECBAACABCEBECECDBDDB					
TYT Sosyal	AcECACBEDDEaebcA ba CcEbBCDBE						
Cevap Anahtarı	A	ABECACBEDDEBABBADACCECAEBCDBE					
TYT Matematik	ÆDaaaA eBbEaA DCaa a aa						
Cevap Anahtarı	A	ÆEDBDACBCBCEDAECCBBADAÆACEE					
TYT Fen	de C dBbaebbEbcB d ee						
Cevap Anahtarı	A	EBACBDCEBABDBCAEEDCDBCEBCDAAE					

10 SINIF MERCAN DES 01 (ON02-10.04DES01)			
HATİP LİSESİ		DERSLERE GÖRE BAŞARI ANALİZİ	
TYT Türkçe	S D Y B%		30 19 11 63
Edebiyat			30 19 11 63
Edebiyatın tarihe ilişkisini belirler.			
Edebiyatın dinle ilişkisini belirler.			
Türk edebiyatını dönemlere ayırır.			
Türkçenin tarihi gelişimini inceler.			
Türk edebiyatının dönemlere ayrılmasındaki ölçütleri belirler.			
Yazım kurallarına uyar.			
Noktalama işaretlerini yerinde kullanır.			
Hikâyeyi tanımlar ve hikâyenin unsurlarını belirler.			
"Dede Korkut Hikâyeleri"ni inceler ve genel özelliklerini kavrar.			
Halk hikâyesini tanımlar ve genel özelliklerini kavrar.			
"Dede Korkut Hikâyeleri"ni inceler ve genel özelliklerini kavrar. Halk hikâyesini tanımlar ve genel özelliklerini kavrar.			
Edebiyatın dinle ilişkisini belirler. Hikâyeyi tanımlar ve hikâyenin unsurlarını belirler.			
TYT Sosyal			30 18 9 60
Tarih-1			11 10 1 91
Türklerin Anadolu'ya yerleşmeye başlaması ile Türkiye Selçuklu Devleti'nin yıkılışı arasındaki süreçte meydana gelen			
Anadolu'daki ilk Türk siyasi teşekküllerinin birbirleriyle ve çevre devletlerle olan ilişkilerini uzlaşma ve çatışma bağ			
Anadolu'ya yapılan Türk göçlerinin sosyokültürel etkilerini analiz eder.			
Türklerin Anadolu'da devletleşme sürecini etkileyen faktörleri açıklar.			
İslam dünyasının korunması bağlamında Türkiye Selçuklu Devleti ve Eyyubi Devleti'nin Haçlılarla yaptıkları mücade			
Coğrafya-1			10 1 6 10
Dünya'nın tektonik oluşumunu açıklar.			
Jeolojik zamanların özelliklerini tektonik olaylarla ilişkilendirerek açıklar.			
İç kuvvetleri; yer şekillerinin oluşum sürecine etkileri açısından açıklar.			
Felsefe			5 3 2 60
Felsefenin anlamını açıklar.			
Felsefi düşüncenin özelliklerini açıklar.			
Din Kül. ve Ahl. Bil.			4 4 0 100
Allah'ın varlığı ve birliği konusunda aklı ve nakli delilleri analiz eder.			
Allah inancının insan hayatındaki yeri ve önemini yorumlar.			
TYT Matematik			30 9 11 30
Matematik-1			30 9 11 30
Olayların gerçekleşme sayısını toplama ve çarpma yöntemlerini kullanarak hesaplar.			
n çeşit nesne ile oluşturulabilecek r li dizilişlerin (permütasyonların) kaç farklı şekilde yapılabileceğini hesaplar.			
n çeşit nesne ile oluşturulabilecek r li dizilişlerin (permütasyonların) kaç farklı şekilde yapılabileceğini hesaplar. n el			
Sınırlı sayıda tekrarlayan nesnelerin dizilişlerini (permütasyonlarını) açıklayarak problemler çözer.			
n elemanlı bir kümenin r tane elemanının kaç farklı şekilde seçilebileceğini hesaplar.			
Binom açılımını yapar.			
TYT Fen			30 3 15 10
Fizik			10 1 3 10
Elektrik akımı, direnç ve potansiyel farkı kavramlarını açıklar.			
Kati bir iletkenin direncinin bağlı olduğu değişkenleri analiz eder.			
Elektrik akımı, direnç ve potansiyel farkı arasındaki ilişkiyi analiz eder.			
Üreteçlerin seri ve paralel bağlanma gerekliliklerini açıklar.			
Kimya			10 2 8 20
Kimyanın temel kanunlarını açıklar.			
Biyoloji			10 0 4 0
Temel düzeyde interfaz evresinde gerçekleşen olayları açıklar.			
Hücre döngüsünün evrelerini bilir.			
Hücre döngüsünün nasıl kontrol edildiğini ve bunun canlılar için önemini fark eder.			
Metafaz evresinde gerçekleşen olayları açıklar. Anafaz evresinde gerçekleşen olayları açıklar. Telofaz evresinde ge			
Kanserin nasıl meydana geldiğini ve kanser tedavisini açıklar.			
Mitoz bölünmenin genel özelliklerini bilir.			
Bitki ve hayvan hücrelerinin mitoz bölünmelerindeki farkları açıklar.			
Metafaz evresinde gerçekleşen olayları açıklar.			

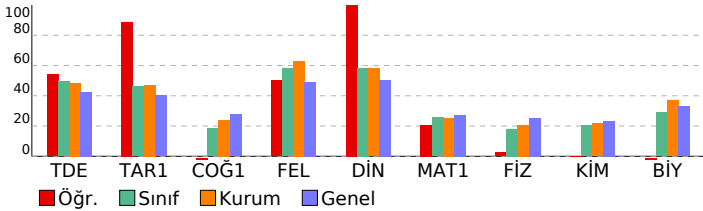

SINAV SONUÇ BELGESİ							10 SINIF MERCAN DES 01 (ON02-10.04DES01)								
KAHRAMANMARAŞ / TÜRKÖĞLU / YEDİ GÜZEL ADAM ANADOLU İMAM							HATİP LİSESİ DERSLERE GÖRE BAŞARI ANALİZİ								
Öğrenci				Numara		Sınıf		S D Y B%							
ZEHRA TÜRKMEN				325		10B		TYT Türkçe 30 14 14 47							
Puan Türü		Puan	Genel Ort.	Dereceler					Edebiyat 30 14 14 47						
TYT		▼ 212,925	241,030	Snf	Kurum	İlçe	İl	Genel	Türk edebiyatını dönemlere ayırır. 3 0 2 0						
Puanı Hesaplanan:				79	79	95	5633	Edebiyatın tarihle ilişkisini belirler. 3 3 0 100							
Katılımlar:				26	85	85	101	5944	Türkçenin tarihi gelişimini inceler. 8 4 3 50						
Ders	Soru	Doğru	Yanlış	Net	Başarı %	Sınıf Ort.	Kurum Ort.	Genel Ort.	Edebiyatın dinle ilişkisini belirler. 2 1 1 50						
Edebiyat	30	14	14	10,50	35	▼ 14,87	▼ 14,48	▼ 12,70	Türk edebiyatının dönemlere ayrılmasındaki ölçütleri belirler. 1 0 1 0						
Matematik-1	30	13	11	10,25	34	▲ 7,66	▲ 7,62	▲ 8,14	Yazım kurallarına uyar. 3 0 3 0						
Fizik	10	4	5	2,75	28	▲ 1,79	▲ 2,06	▲ 2,53	Noktalama işaretlerini yerinde kullanır. 2 1 1 50						
Kimya	10	1	1	0,75	8	▼ 2,04	▼ 2,17	▼ 2,32	Halk hikâyesini tanımlar ve genel özelliklerini kavrar. 2 2 0 100						
Biyoloji	10	6	3	5,25	53	▲ 2,88	▲ 3,70	▲ 3,29	Hikâyeyi tanımlar ve hikâyenin unsurlarını belirler. 1 1 0 100						
TYT Fen	30	11	9	8,75	29	▲ 6,71	▲ 7,93	▲ 8,15	"Dede Korkut Hikâyeleri"ni inceler ve genel özelliklerini kavrar. 3 2 1 67						
Toplam:	120	38	34	29,50	25	▼ 40,67	▼ 39,57	▼ 39,95	"Dede Korkut Hikâyeleri"ni inceler ve genel özelliklerini kavrar. Halk hikâyesini tanımlar ve genel özelliklerini kavra 1 0 1 0						
Soru No	123456789012345678901234567890														
TYT Türkçe	DaA eddCDeadceaECbdBADBdEeCBb														
Cevap Anahtarı	B	CDEAACAECDEDEBBCEECAABADBDEDCBD													
TYT Matematik	Ea aAdeDeabe C AEBADbDB ea Bc														
Cevap Anahtarı	B	EEAECAABDADEEBECDAEABADCDDBCCBB													
TYT Fen	eCeCbcBECa CeacBAAED														
Cevap Anahtarı	B	EBCDCAADBEBAEDECCDABCBEABAAEDC													

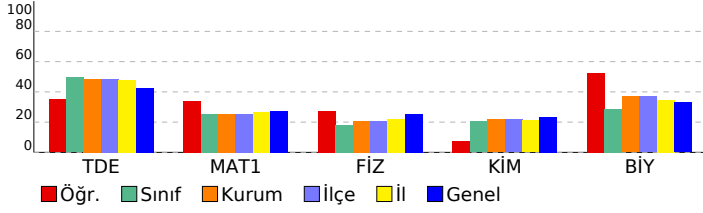

10 SINIF MERCAN DES 01 (ON02-10.04DES01)						
HATİP LİSESİ DERSLERE GÖRE BAŞARI ANALİZİ						
TYT Türkçe 30 14 14 47						
Edebiyat 30 14 14 47						
Türk edebiyatını dönemlere ayırır. 3 0 2 0						
Edebiyatın tarihle ilişkisini belirler. 3 3 0 100						
Türkçenin tarihi gelişimini inceler. 8 4 3 50						
Edebiyatın dinle ilişkisini belirler. 2 1 1 50						
Türk edebiyatının dönemlere ayrılmasındaki ölçütleri belirler. 1 0 1 0						
Yazım kurallarına uyar. 3 0 3 0						
Noktalama işaretlerini yerinde kullanır. 2 1 1 50						
Halk hikâyesini tanımlar ve genel özelliklerini kavrar. 2 2 0 100						
Hikâyeyi tanımlar ve hikâyenin unsurlarını belirler. 1 1 0 100						
"Dede Korkut Hikâyeleri"ni inceler ve genel özelliklerini kavrar. 3 2 1 67						
"Dede Korkut Hikâyeleri"ni inceler ve genel özelliklerini kavrar. Halk hikâyesini tanımlar ve genel özelliklerini kavra 1 0 1 0						
Edebiyatın dinle ilişkisini belirler. Hikâyeyi tanımlar ve hikâyenin unsurlarını belirler. 1 0 1 0						
TYT Matematik 30 13 11 43						
Matematik-1 30 13 11 43						
Binom açılımını yapar. 4 2 0 50						
n elemanlı bir kümenin r tane elemanının kaç farklı şekilde seçilebileceğini hesaplar. 7 2 5 29						
n çeşit nesne ile oluşturulabilecek r li dizilişlerin (permütasyonların) kaç farklı şekilde yapılabileceğini hesaplar. n el 2 1 0 50						
n çeşit nesne ile oluşturulabilecek r li dizilişlerin (permütasyonların) kaç farklı şekilde yapılabileceğini hesaplar. 6 3 2 50						
Olayların gerçekleşme sayısını toplama ve çarpma yöntemlerini kullanarak hesaplar. 10 5 4 50						
Sınırlı sayıda tekrarlayan nesnelerin dizilişlerini (permütasyonlarını) açıklayarak problemler çözer. 1 0 0 0						
TYT Fen 30 11 9 37						
Fizik 10 4 5 40						
Elektrik akımı, direnç ve potansiyel farkı arasındaki ilişkiyi analiz eder. 3 0 2 0						
Kati bir iletkenin direncinin bağlı olduğu değişkenleri analiz eder. 2 2 0 100						
Üreteçlerin seri ve paralel bağlanma gereçlerini açıklar. 2 0 2 0						
Elektrik akımı, direnç ve potansiyel farkı kavramlarını açıklar. 3 2 1 67						
Kimya 10 1 1 10						
Kimyanın temel kanunlarını açıklar. 10 1 1 10						
Biyoloji 10 6 3 60						
Mitoz bölünmenin genel özelliklerini bilir. 2 1 1 50						
Kanserin nasıl meydana geldiğini ve kanser tedavisini açıklar. 1 0 1 0						
Temel düzeyde interfaz evresinde gerçekleşen olayları açıklar. 1 0 1 0						
Hücre döngüsünün evrelerini bilir. 2 2 0 100						
Metafaz evresinde gerçekleşen olayları açıklar. 1 1 0 100						
Metafaz evresinde gerçekleşen olayları açıklar. Anafaz evresinde gerçekleşen olayları açıklar. Telofaz evresinde ge 1 1 0 100						
Bitki ve hayvan hücrelerinin mitoz bölünmelerindeki farkları açıklar. 1 1 0 100						
Hücre döngüsünün nasıl kontrol edildiğini ve bunun canlılar için önemini fark eder. 1 0 0 0						

## SINAV SONUÇ BELGESİ

## 10 SINIF MERCAN DES 01 (ON02-10.04DES01)

KAHRAMANMARAŞ / TÜRKOĞLU / YEDİ GÜZEL ADAM ANADOLU İMAM HATİP LİSESİ			DERSLERE GÖRE BAŞARI ANALİZİ						S	D	Y	B%
Öğrenci			Numara		Sınıf							
ZÜBEYDE ÖZBEK			346		10B							
Puan Türü	Puan	Genel Ort.	Dereceler					Snt	Kurum	İlçe	İl	Genel
			Snt	Kurum	İlçe	İl	Genel					
TYT	▼ 193,533	241,030	22	70	70	83	3687					
	Puanı Hesaplanan:		79	79	95	5633						
Katılımlar:		26	85	85	101	5944						

Ders	Soru	Doğru	Yanlış	Net	Başarı %	Sınıf Ort.	Kurum Ort.	Genel Ort.
Edebiyat	30	15	6	13,50	45	▼ 14,87	▼ 14,48	▲ 12,70
Tarih-1	11	4	2	3,50	32	▼ 5,09	▼ 5,19	▼ 4,43
Coğrafya-1	10	0	2	-0,50	-5	▼ 1,84	▼ 2,41	▼ 2,75
Felsefe	5	4	0	4,00	80	▲ 2,90	▲ 3,15	▲ 2,46
Din Kült. ve Ahl. Bil.	4	0	3	-0,75	-19	▼ 2,33	▼ 2,32	▼ 2,02
TYT Sosyal	30	8	7	6,25	21	▼ 12,16	▼ 13,06	▼ 11,67
Matematik-1	30	5	12	2,00	7	▼ 7,66	▼ 7,62	▼ 8,14
Fizik	10	4	4	3,00	30	▲ 1,79	▲ 2,06	▲ 2,53
Kimya	10	1	2	0,50	5	▼ 2,04	▼ 2,17	▼ 2,32
Biyoloji	10	4	3	3,25	33	▲ 2,88	▼ 3,70	▼ 3,29
TYT Fen	30	9	9	6,75	23	▲ 6,71	▼ 7,93	▼ 8,15
<b>Toplam:</b>	<b>120</b>	<b>37</b>	<b>34</b>	<b>28,50</b>	<b>24</b>	<b>▼ 40,67</b>	<b>▼ 39,57</b>	<b>▼ 39,95</b>

Soru No	123456789012345678901234567890
TYT Türkçe	CD A dE DEDBceEE BADBd D db
Cevap Anahtarı	B CDEAACAECDEDBBCECECAABADBDEDCBD
TYT Sosyal	cCEB A e a b EBDC dda
Cevap Anahtarı	B ECEBDADEABCAECEADBBDCBDCAEBCD
TYT Matematik	ba de aDeaaad aAD De e
Cevap Anahtarı	B EEAECAABDADEEBCEAEBCDADCBDCDCBB
TYT Fen	eCeCAea EccE d eBAcED
Cevap Anahtarı	B EBCDCAADBEBAEDECDCABCBEAABAEDC

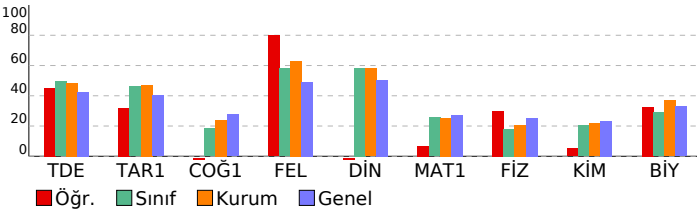

<b>TYT Türkçe</b>	<b>30 15 6 50</b>
<b>Edebiyat</b>	<b>30 15 6 50</b>
Türk edebiyatını dönemlere ayırır.	3 2 0 67
Edebiyatın tarihle ilişkisini belirler.	3 3 0 100
Türkçenin tarihi gelişimini inceler.	8 2 0 25
Edebiyatın dinle ilişkisini belirler.	2 1 1 50
Türk edebiyatının dönemlere ayrılmasındaki ölçütleri belirler.	1 1 0 100
Yazım kurallarına uyar.	3 1 2 33
Noktalamaya işaretlerini yerinde kullanır.	2 2 0 100
Halk hikâyesini tanımlar ve genel özelliklerini kavrar.	2 1 0 50
Hikâyeyi tanımlar ve hikâyenin unsurlarını belirler.	1 1 0 100
"Dede Korkut Hikâyeleri"ni inceler ve genel özelliklerini kavrar.	3 0 2 0
"Dede Korkut Hikâyeleri"ni inceler ve genel özelliklerini kavrar. Halk hikâyesini tanımlar ve genel özelliklerini kavra	1 1 0 100
Edebiyatın dinle ilişkisini belirler. Hikâyeyi tanımlar ve hikâyenin unsurlarını belirler.	1 0 1 0
<b>TYT Sosyal</b>	<b>30 8 7 27</b>
<b>Tarih-1</b>	<b>11 4 2 36</b>
İslam dünyasının korunması bağlamında Türkiye Selçuklu Devleti ve Eyyubi Devleti'nin Haçlılarla yaptıkları mücade	3 0 1 0
Anadolu'ya yapılan Türk göçlerinin sosyokültürel etkilerini analiz eder.	2 2 0 100
Türklerin Anadolu'da devletleşme sürecini etkileyen faktörleri açıklar.	2 2 0 100
Anadolu'daki ilk Türk siyasi teşekküllerinin birbirleriyle ve çevre devletlerle olan ilişkilerini uzlaşma ve çatışma bağı	2 0 0 0
Türklerin Anadolu'ya yerleşmeye başlaması ile Türkiye Selçuklu Devleti'nin yıkılışı arasındaki süreçte meydana geldi	2 0 1 0
<b>Coğrafya-1</b>	<b>10 0 2 0</b>
İç kuvvetleri; yer şekillerinin oluşum sürecine etkileri açısından açıklar.	5 0 0 0
Jeolojik zamanların özelliklerini tektonik olaylarla ilişkilendirerek açıklar.	3 0 2 0
Dünya'nın tektonik oluşumunu açıklar.	2 0 0 0
<b>Felsefe</b>	<b>5 4 0 80</b>
Felsefi düşüncenin özelliklerini açıklar.	2 1 0 50
Felsefenin anlamını açıklar.	3 3 0 100
<b>Din Kült. ve Ahl. Bil.</b>	<b>4 0 3 0</b>
Allah'ın insan hayatındaki yeri ve önemini yorumlar.	1 0 0 0
Allah'ın varlığı ve birliği konusunda aklı ve nakli delilleri analiz eder.	3 0 3 0
<b>TYT Matematik</b>	<b>30 5 12 17</b>
<b>Matematik-1</b>	<b>30 5 12 17</b>
Binom açılımını yapar.	4 1 1 25
n elemanlı bir kümenin r tane elemanının kaç farklı şekilde seçilebileceğini hesaplar.	7 1 4 14
n çeşit nesne ile oluşturulabilecek r li dizilişlerin (permutasyonların) kaç farklı şekilde yapılabileceğini hesaplar. n el	2 1 0 50
n çeşit nesne ile oluşturulabilecek r li dizilişlerin (permutasyonların) kaç farklı şekilde yapılabileceğini hesaplar.	6 0 3 0
Olayların gerçekleşme sayısını toplama ve çarpma yöntemlerini kullanarak hesaplar.	10 2 4 20
Sınırlı sayıda tekrarlayan nesnelerin dizilişlerini (permutasyonlarını) açıklayarak problemler çözer.	1 0 0 0
<b>TYT Fen</b>	<b>30 9 9 30</b>
<b>Fizik</b>	<b>10 4 4 40</b>
Elektrik akımı, direnç ve potansiyel farkı arasındaki ilişkiyi analiz eder.	3 0 2 0
Katı bir iletkenin direncinin bağlı olduğu değişkenleri analiz eder.	2 2 0 100
Üreticilerin seri ve paralel bağlanma gerekçelerini açıklar.	2 0 2 0
Elektrik akımı, direnç ve potansiyel farkı kavramlarını açıklar.	3 2 0 67
<b>Kimya</b>	<b>10 1 2 10</b>
Kimyanın temel kanunlarını açıklar.	10 1 2 10
<b>Biyoloji</b>	<b>10 4 3 40</b>
Mitoz bölünmenin genel özelliklerini bilir.	2 0 0 0
Kanserin nasıl meydana geldiğini ve kanser tedavisini açıklar.	1 0 1 0
Temel düzeyde interfaz evresinde gerçekleşen olayları açıklar.	1 0 1 0
Hücre döngüsünün evrelerini bilir.	2 2 0 100
Metafaz evresinde gerçekleşen olayları açıklar.	1 0 1 0
Metafaz evresinde gerçekleşen olayları açıklar. Anafaz evresinde gerçekleşen olayları açıklar. Telifaz evresinde ge	1 1 0 100
Bitki ve hayvan hücrelerinin mitoz bölünmelerindeki farkları açıklar.	1 1 0 100
Hücre döngüsünün nasıl kontrol edildiğini ve bunun canlılar için önemini fark eder.	1 0 0 0

SINAV SONUÇ BELGESİ							
KAHRAMANMARAŞ / TÜRKÖĞLU / YEDİ GÜZEL ADAM ANADOLU İMAN							
Öğrenci				Numara		Sınıf	
AHSEN KIR				376		10C	
Puan Türü	Puan	Genel Ort.	Dereceler				
			Snf	Kurum	İlçe	İl	Genel
TYT	▼ 235,008	241,030	12	45	45	53	2718
			Puanı Hesaplanan:		79	79	95
Katılımlar:			26	85	85	101	5944

10 SINIF MERCAN DES 01 (ON02-10.04DES01)			
HATİP LİSESİ			
DERSLERE GÖRE BAŞARI ANALİZİ			
S	D	Y	B%
<b>TYT Türkçe</b> 30 23 7 77			
<b>Edebiyat</b> 30 23 7 77			
Edebiyatın tarihle ilişkisini belirler. 3 2 1 67			
Edebiyatın dinle ilişkisini belirler. 2 1 1 50			
Türk edebiyatını dönemlere ayırır. 3 3 0 100			
Türkçenin tarihi gelişimini inceler. 8 7 1 88			
Türk edebiyatının dönemlere ayrılmasındaki ölçütleri belirler. 1 0 1 0			
Yazım kurallarına uyar. 3 3 0 100			
Noktalama işaretlerini yerinde kullanır. 2 1 1 50			
Hikâyeyi tanımlar ve hikâyenin unsurlarını belirler. 1 1 0 100			
"Dede Korkut Hikâyeleri"ni inceler ve genel özelliklerini kavrar. 3 2 1 67			
Halk hikâyesini tanımlar ve genel özelliklerini kavrar. 2 1 1 50			
"Dede Korkut Hikâyeleri"ni inceler ve genel özelliklerini kavrar. Halk hikâyesini tanımlar ve genel özelliklerini kavrar. 1 1 0 100			
Edebiyatın dinle ilişkisini belirler. Hikâyeyi tanımlar ve hikâyenin unsurlarını belirler. 1 1 0 100			
<b>TYT Sosyal</b> 30 16 11 53			
<b>Tarih-1</b> 11 7 4 64			
Türklerin Anadolu'ya yerleşmeye başlaması ile Türkiye Selçuklu Devleti'nin yıkılışı arasındaki süreçte meydana gelen olayları açıklar. 2 1 1 50			
Anadolu'daki ilk Türk siyasi teşekküllerinin birbirleriyle ve çevre devletlerle olan ilişkilerini uzlaşma ve çatışma bağları ile açıklar. 2 0 2 0			
Anadolu'ya yapılan Türk göçlerinin sosyokültürel etkilerini analiz eder. 2 2 0 100			
Türklerin Anadolu'da devletleşme sürecini etkileyen faktörleri açıklar. 2 2 0 100			
İslam dünyasının korunması bağlamında Türkiye Selçuklu Devleti ve Eyyubi Devleti'nin Haçlılarla yaptıkları mücadeleleri açıklar. 3 2 1 67			
<b>Coğrafya-1</b> 10 3 5 30			
Dünya'nın tektonik oluşumunu açıklar. 2 0 1 0			
Jeolojik zamanların özelliklerini tektonik olaylarla ilişkilendirerek açıklar. 3 2 1 33			
İç kuvvetleri; yer şekillerinin oluşum sürecine etkileri açısından açıklar. 5 2 2 40			
<b>Felsefe</b> 5 3 1 60			
Felsefenin anlamını açıklar. 3 2 1 67			
Felsefi düşüncenin özelliklerini açıklar. 2 1 0 50			
<b>Din Kül. ve Ahl. Bil.</b> 4 3 1 75			
Allah'ın varlığı ve birliği konusunda akli ve nakli delilleri analiz eder. 3 2 1 67			
Allah inancının insan hayatındaki yeri ve önemini yorumlar. 1 1 0 100			
<b>TYT Matematik</b> 30 4 9 13			
<b>Matematik-1</b> 30 4 9 13			
Olayların gerçekleşme sayısını toplama ve çarpma yöntemlerini kullanarak hesaplar. 10 2 2 20			
n çeşit nesne ile oluşturulabilecek r li dizilişlerin (permütasyonların) kaç farklı şekilde yapılabileceğini hesaplar. 6 1 2 17			
n çeşit nesne ile oluşturulabilecek r li dizilişlerin (permütasyonların) kaç farklı şekilde yapılabileceğini hesaplar. n elemanlı bir kümenin r tane elemanının kaç farklı şekilde seçilebileceğini hesaplar. 2 0 1 0			
Sınırlı sayıda tekrarlayan nesnelerin dizilişlerini (permütasyonlarını) açıklayarak problemler çözer. 1 0 0 0			
n elemanlı bir kümenin r tane elemanının kaç farklı şekilde seçilebileceğini hesaplar. 7 1 3 14			
Binom açılımını yapar. 4 0 1 0			
<b>TYT Fen</b> 30 7 11 23			
<b>Fizik</b> 10 2 3 20			
Elektrik akımı, direnç ve potansiyel farkı kavramlarını açıklar. 3 2 0 67			
Kati bir iletkenin direncinin bağlı olduğu değişkenleri analiz eder. 2 0 1 0			
Elektrik akımı, direnç ve potansiyel farkı arasındaki ilişkiyi analiz eder. 3 0 2 0			
Üreteçlerin seri ve paralel bağlanma gerekliliklerini açıklar. 2 0 0 0			
<b>Kimya</b> 10 2 2 20			
Kimyanın temel kanunlarını açıklar. 10 2 2 20			
<b>Biyoloji</b> 10 3 6 30			
Temel düzeyde interfaz evresinde gerçekleşen olayları açıklar. 1 0 1 0			
Hücre döngüsünün evrelerini bilir. 2 1 1 50			
Hücre döngüsünün nasıl kontrol edildiğini ve bunun canlılar için önemini fark eder. 1 0 1 0			
Metafaz evresinde gerçekleşen olayları açıklar. Anafaz evresinde gerçekleşen olayları açıklar. Telofaz evresinde gerçekleşen olayları açıklar. 1 0 1 0			
Kanserin nasıl meydana geldiğini ve kanser tedavisini açıklar. 1 0 0 0			
Mitoz bölünmenin genel özelliklerini bilir. 2 1 1 50			
Bitki ve hayvan hücrelerinin mitoz bölünmelerindeki farkları açıklar. 1 0 1 0			
Metafaz evresinde gerçekleşen olayları açıklar. 1 1 0 100			

Ders	Soru	Doğru	Yanlış	Net	Başarı %	Sınıf Ort.	Kurum Ort.	Genel Ort.
Edebiyat	30	23	7	21,25	71	▲ 13,96	▲ 14,48	▲ 12,70
Tarih-1	11	7	4	6,00	55	▲ 4,73	▲ 5,19	▲ 4,43
Coğrafya-1	10	3	5	1,75	18	▼ 2,37	▼ 2,41	▼ 2,75
Felsefe	5	3	1	2,75	55	▼ 2,97	▼ 3,15	▲ 2,46
Din Kül. ve Ahl. Bil.	4	3	1	2,75	69	▲ 2,21	▲ 2,32	▲ 2,02
TYT Sosyal	30	16	11	13,25	44	▲ 12,28	▲ 13,06	▲ 11,67
Matematik-1	30	4	9	1,75	6	▼ 6,92	▼ 7,62	▼ 8,14
Fizik	10	2	3	1,25	13	▼ 1,98	▼ 2,06	▼ 2,53
Kimya	10	2	2	1,50	15	▼ 1,52	▼ 2,17	▼ 2,32
Biyoloji	10	3	6	1,50	15	▼ 3,46	▼ 3,70	▼ 3,29
TYT Fen	30	7	11	4,25	14	▼ 6,96	▼ 7,93	▼ 8,15
<b>Toplam:</b>	<b>120</b>	<b>50</b>	<b>38</b>	<b>40,50</b>	<b>34</b>	<b>▲ 39,86</b>	<b>▲ 39,57</b>	<b>▲ 39,95</b>

Soru No 123456789012345678901234567890

TYT Türkçe	dDDCACAAdAdCBAACABCEBdBEBDaDDB
Cevap Anahtarı	A EDDCACEDEAAECBAACABCEBEBCEBDBDB
TYT Sosyal	eccCACBEBDBeA bAa eaEC EaBCDDe
Cevap Anahtarı	A ABECACBEBDBEBABDADCCCECAEBDBDBE
TYT Matematik	b D eae bDB ebB c a
Cevap Anahtarı	A AEDBBDACBCEBDBEAECDCEBBDADAEACEE
TYT Fen	EB ee e b EEd eadc eaAAE
Cevap Anahtarı	A EBACBDBEADABDCAEEDCDBCEBDBDAE

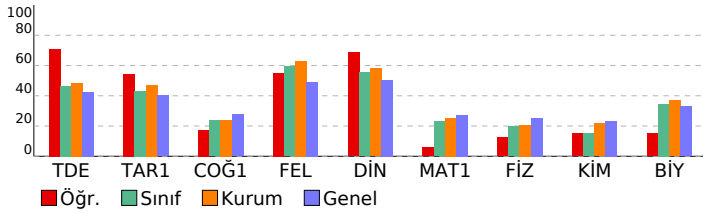

SINAV SONUÇ BELGESİ								
KAHRAMANMARAŞ / TÜRKÖĞLU / YEDİ GÜZEL ADAM ANADOLU İMAN								
Öğrenci		Numara	Sınıf					
AYŞE Lİ MON		369	10C					
Puan Türü	Puan	Genel Ort.	Dereceler					
TYT	▼ 205,983	241,030	Snf	Kurum	İlçe	İl	Genel	
			21	65	65	77	3373	
Puanı Hesaplanan:		79	79	95	5633			
Katılımlar:		26	85	85	101	5944		

## 10 SINIF MERCAN DES 01 (ON02-10.04DES01)

### HATİP LİSESİ DERSLERE GÖRE BAŞARI ANALİZİ

S	D	Y	B%
<b>TYT Türkçe</b>			
<b>Edebiyat</b>			
Edebiyatın tarihle ilişkisini belirler.			
Edebiyatın dinle ilişkisini belirler.			
Türk edebiyatını dönemlere ayırır.			
Türkçenin tarihi gelişimini inceler.			
Türk edebiyatının dönemlere ayrılmasındaki ölçütleri belirler.			
Yazım kurallarına uyar.			
Noktalama işaretlerini yerinde kullanır.			
Hikâyeyi tanımlar ve hikâyenin unsurlarını belirler.			
"Dede Korkut Hikâyeleri"ni inceler ve genel özelliklerini kavrar.			
Halk hikâyesini tanımlar ve genel özelliklerini kavrar.			
"Dede Korkut Hikâyeleri"ni inceler ve genel özelliklerini kavrar. Halk hikâyesini tanımlar ve genel özelliklerini kavrar.			
Edebiyatın dinle ilişkisini belirler. Hikâyeyi tanımlar ve hikâyenin unsurlarını belirler.			
<b>TYT Sosyal</b>			
<b>Tarih-1</b>			
Türklerin Anadolu'ya yerleşmeye başlaması ile Türkiye Selçuklu Devleti'nin yıkılışı arasındaki süreçte meydana gelen olayları açıklar.			
Anadolu'daki ilk Türk siyasi teşekküllerinin birbiriyle ve çevre devletlerle olan ilişkilerini uzlaşma ve çatışma bağlamında açıklar.			
Anadolu'ya yapılan Türk göçlerinin sosyokültürel etkilerini analiz eder.			
Türklerin Anadolu'da devletleşme sürecini etkileyen faktörleri açıklar.			
İslam dünyasının korunması bağlamında Türkiye Selçuklu Devleti ve Eyyubi Devleti'nin Haçlılarla yaptıkları mücadeleyi açıklar.			
<b>Coğrafya-1</b>			
Dünya'nın tektonik oluşumunu açıklar.			
Jeolojik zamanların özelliklerini tektonik olaylarla ilişkilendirerek açıklar.			
İç kuvvetleri; yer şekillerinin oluşum sürecine etkileri açısından açıklar.			
<b>Felsefe</b>			
Felsefenin anlamını açıklar.			
Felsefi düşüncenin özelliklerini açıklar.			
<b>Din Kült. ve Ahl. Bil.</b>			
Allah'ın varlığı ve birliği konusunda akli ve nakli delilleri analiz eder.			
Allah inancının insan hayatındaki yeri ve önemini yorumlar.			
<b>TYT Matematik</b>			
<b>Matematik-1</b>			
Olayların gerçekleşme sayısını toplama ve çarpma yöntemlerini kullanarak hesaplar.			
n çeşit nesne ile oluşturulabilecek r li dizilişlerin (permütasyonların) kaç farklı şekilde yapılabileceğini hesaplar.			
n çeşit nesne ile oluşturulabilecek r li dizilişlerin (permütasyonların) kaç farklı şekilde yapılabileceğini hesaplar. n el			
Sınırlı sayıda tekrarlayan nesnelerin dizilişlerini (permütasyonlarını) açıklayarak problemler çözer.			
n elemanlı bir kümenin r tane elemanın kaç farklı şekilde seçilebileceğini hesaplar.			
Binom açılımını yapar.			
<b>TYT Fen</b>			
<b>Fizik</b>			
Elektrik akımı, direnç ve potansiyel farkı kavramlarını açıklar.			
Kati bir iletkenin direncinin bağlı olduğu değişkenleri analiz eder.			
Elektrik akımı, direnç ve potansiyel farkı arasındaki ilişkiyi analiz eder.			
Üreteçlerin seri ve paralel bağlanma gerekliliklerini açıklar.			
<b>Kimya</b>			
Kimyanın temel kanunlarını açıklar.			
<b>Biyoloji</b>			
Temel düzeyde interfaz evresinde gerçekleşen olayları açıklar.			
Hücre döngüsünün evrelerini bilir.			
Hücre döngüsünün nasıl kontrol edildiğini ve bunun canlılar için önemini fark eder.			
Metafaz evresinde gerçekleşen olayları açıklar. Anafaz evresinde gerçekleşen olayları açıklar. Telofaz evresinde gerçekleşen olayları açıklar.			
Kanserlin nasıl meydana geldiğini ve kanser tedavisini açıklar.			
Mitoz bölünmenin genel özelliklerini bilir.			
Bitki ve hayvan hücrelerinin mitoz bölünmelerindeki farkları açıklar.			
Metafaz evresinde gerçekleşen olayları açıklar.			

Ders	Soru	Doğru	Yanlış	Net	Başarı %	Sınıf Ort.	Kurum Ort.	Genel Ort.
Edebiyat	30	11	10	8,50	28	▼ 13,96	▼ 14,48	▼ 12,70
Tarih-1	11	2	5	0,75	7	▼ 4,73	▼ 5,19	▼ 4,43
Coğrafya-1	10	4	4	3,00	30	▲ 2,37	▲ 2,41	▲ 2,75
Felsefe	5	4	1	3,75	75	▲ 2,97	▲ 3,15	▲ 2,46
Din Kült. ve Ahl. Bil.	4	2	2	1,50	38	▼ 2,21	▼ 2,32	▼ 2,02
TYT Sosyal	30	12	12	9,00	30	▼ 12,28	▼ 13,06	▼ 11,67
Matematik-1	30	10	5	8,75	29	▲ 6,92	▲ 7,62	▲ 8,14
Fizik	10	0	0	0,00	0	▼ 1,98	▼ 2,06	▼ 2,53
Kimya	10	0	0	0,00	0	▼ 1,52	▼ 2,17	▼ 2,32
Biyoloji	10	4	2	3,50	35	▲ 3,46	▼ 3,70	▲ 3,29
TYT Fen	30	4	2	3,50	12	▼ 6,96	▼ 7,93	▼ 8,15
<b>Toplam:</b>	<b>120</b>	<b>37</b>	<b>29</b>	<b>29,75</b>	<b>25</b>	<b>▼ 39,86</b>	<b>▼ 39,57</b>	<b>▼ 39,95</b>

Soru No	1234567890123456789012345678901234567890
---------	--

TYT Türkçe	Ec CEDded B A dCEc B deBDeD
------------	-----------------------------

Cevap Anahtarı	A EDDCACEAAECBAACABCEBEBECDBDDB
----------------	---------------------------------

TYT Sosyal	dCd cDebdA bbD CaECAdDBCAeE
------------	-----------------------------

Cevap Anahtarı	A ABECACBEDDEBABBADCCCECAEDBCDBE
----------------	----------------------------------

TYT Matematik	AEDB aA DB a c DCBd d
---------------	-----------------------

Cevap Anahtarı	A AEDBBDACBCBCEDAEACDCBBADAACEE
----------------	---------------------------------

TYT Fen	A Ede AA
---------	----------

Cevap Anahtarı	A EBACBDCEDABADBCAEECDABCEBCDAAE
----------------	----------------------------------

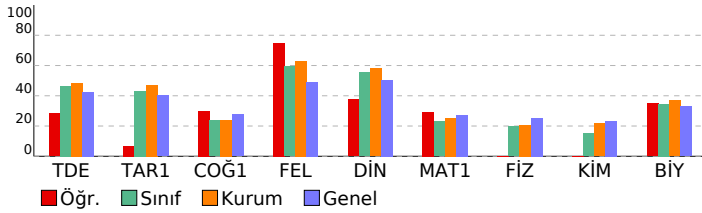

SINAV SONUÇ BELGESİ							
KAHRAMANMARAŞ / TÜRKOĞLU / YEDİ GÜZEL ADAM ANADOLU İMAN							
Öğrenci				Numara	Sınıf		
BEKTAŞ AKTAŞ				404	10C		
Puan Türü	Puan	Genel Ort.	Dereceler				
			Snf	Kurum	İlçe	İl	Genel
TYT	▲ 261,235	241,030	5	22	22	28	2144
	Puanı Hesaplanan:		79	79	95	5633	
Katılımlar:			26	85	85	101	5944

## 10 SINIF MERCAN DES 01 (ON02-10.04DES01)

### HATİP LİSESİ DERSLERE GÖRE BAŞARI ANALİZİ

Ders	Soru	Doğru	Yanlış	Net	Başarı %	Sınıf Ort.	Kurum Ort.	Genel Ort.
Edebiyat	30	20	8	18,00	60	▲ 13,96	▲ 14,48	▲ 12,70
Tarih-1	11	9	2	8,50	77	▲ 4,73	▲ 5,19	▲ 4,43
Coğrafya-1	10	7	2	6,50	65	▲ 2,37	▲ 2,41	▲ 2,75
Felsefe	5	4	1	3,75	75	▲ 2,97	▲ 3,15	▲ 2,46
Din Kül. ve Ahl. Bil.	4	1	1	0,75	19	▼ 2,21	▼ 2,32	▼ 2,02
TYT Sosyal	30	21	6	19,50	65	▲ 12,28	▲ 13,06	▲ 11,67
Matematik-1	30	8	7	6,25	21	▼ 6,92	▼ 7,62	▼ 8,14
Fizik	10	3	1	2,75	28	▲ 1,98	▲ 2,06	▲ 2,53
Kimya	10	1	4	0,00	0	▼ 1,52	▼ 2,17	▼ 2,32
Biyoloji	10	4	2	3,50	35	▲ 3,46	▼ 3,70	▲ 3,29
TYT Fen	30	8	7	6,25	21	▼ 6,96	▼ 7,93	▼ 8,15
<b>Toplam:</b>	<b>120</b>	<b>57</b>	<b>28</b>	<b>50,00</b>	<b>42</b>	<b>▲ 39,86</b>	<b>▲ 39,57</b>	<b>▲ 39,95</b>
Soru No	123456789012345678901234567890							
TYT Türkçe	CDEbACAeEdeDEB cECAABAcdeEDCdb							
Cevap Anahtarı	B	CDEAACAECDEDBBCECECAABADBBEDCDB						
TYT Sosyal	cCEBDADdABCAcBEAbB DCEBDDc d D							
Cevap Anahtarı	B	ECEBDADEABCAECEADBBDCBEDCAEBDC						
TYT Matematik	CAAaDA E d A aec ea B							
Cevap Anahtarı	B	EEAECAABDADEEBCEADBADDCBDCBB						
TYT Fen	eC A Ece b a A BEc A Ec							
Cevap Anahtarı	B	EBCDCAADBEBAEDECDBCEBAEBAEADC						

S D Y B%
<b>TYT Türkçe</b> <b>30 20 8 67</b>
<b>Edebiyat</b> <b>30 20 8 67</b>
Türk edebiyatını dönemlere ayırır. 3 3 0 100
Edebiyatın tarihle ilişkisini belirler. 3 3 0 100
Türkçenin tarihi gelişimini inceler. 8 6 2 75
Edebiyatın dinle ilişkisini belirler. 2 2 0 100
Türk edebiyatının dönemlere ayrılmadaki ölçütleri belirler. 1 1 0 100
Yazım kurallarına uyar. 3 1 0 33
Noktalamaya işaretlerini yerinde kullanır. 2 1 1 50
Halk hikâyesini tanımlar ve genel özelliklerini kavrar. 2 1 1 50
Hikâyeyi tanımlar ve hikâyenin unsurlarını belirler. 1 0 1 0
"Dede Korkut Hikâyeleri"ni inceler ve genel özelliklerini kavrar. 3 1 2 33
"Dede Korkut Hikâyeleri"ni inceler ve genel özelliklerini kavrar. Halk hikâyesini tanımlar ve genel özelliklerini kavra 1 1 0 100
Edebiyatın dinle ilişkisini belirler. Hikâyeyi tanımlar ve hikâyenin unsurlarını belirler. 1 0 1 0
<b>TYT Sosyal</b> <b>30 21 6 70</b>
<b>Tarih-1</b> <b>11 9 2 82</b>
İslam dünyasının korunması bağlamında Türkiye Selçuklu Devleti ve Eyyubi Devleti'nin Haçlılarla yaptıkları mücade 3 2 1 67
Anadolu'ya yapılan Türk göçlerinin sosyokültürel etkilerini analiz eder. 2 2 0 100
Türklerin Anadolu'da devletleşme sürecini etkileyen faktörleri açıklar. 2 2 0 100
Anadolu'daki ilk Türk siyasi teşekküllerinin birbirleriyle ve çevre devletlerle olan ilişkilerini uzlaşma ve çatışma bağı 2 1 1 50
Türklerin Anadolu'ya yerleşmeye başlaması ile Türkiye Selçuklu Devleti'nin yıkılışı arasındaki süreçte meydana gele 2 2 0 100
<b>Coğrafya-1</b> <b>10 7 2 70</b>
İç kuvvetleri; yer şekillerinin oluşum sürecine etkileri açısından açıklar. 5 4 1 80
Jeolojik zamanların özelliklerini tektonik olaylarla ilişkilendirerek açıklar. 2 2 1 67
Dünya'nın tektonik oluşumunu açıklar. 2 1 0 50
<b>Felsefe</b> <b>5 4 1 80</b>
Felsefi düşüncenin özelliklerini açıklar. 2 1 1 50
Felsefenin anlamını açıklar. 3 3 0 100
<b>Din Kül. ve Ahl. Bil.</b> <b>4 1 1 25</b>
Allah'ın insan hayatındaki yeri ve önemini yorumlar. 1 0 0 0
Allah'ın varlığı ve birliği konusunda aklî ve naklî delilleri analiz eder. 3 1 1 33
<b>TYT Matematik</b> <b>30 8 7 27</b>
<b>Matematik-1</b> <b>30 8 7 27</b>
Binom açılımını yapar. 4 1 0 25
n elemanlı bir kümenin r tane elemanının kaç farklı şekilde seçilebileceğini hesaplar. 7 2 4 29
n çeşit nesne ile oluşturulabilecek r li dizilişlerin (permütasyonları) kaç farklı şekilde yapılabileceğini hesaplar. n el 2 1 0 50
n çeşit nesne ile oluşturulabilecek r li dizilişlerin (permütasyonları) kaç farklı şekilde yapılabileceğini hesaplar. 6 4 0 67
Olayların gerçekleşme sayısını toplama ve çarpma yöntemlerini kullanarak hesaplar. 10 0 3 0
Sınırlı sayıda tekrarlayan nesnelerin dizilişlerini (permütasyonlarını) açıklayarak problemler çözer. 1 0 0 0
<b>TYT Fen</b> <b>30 8 7 27</b>
<b>Fizik</b> <b>10 3 1 30</b>
Elektrik akımı, direnç ve potansiyel farkı arasındaki ilişkiyi analiz eder. 3 1 1 33
Katı bir iletkenin direncinin bağlı olduğu değişkenleri analiz eder. 2 1 0 50
Üreteçlerin seri ve paralel bağlanma gereçlerini açıklar. 2 0 0 0
Elektrik akımı, direnç ve potansiyel farkı kavramlarını açıklar. 3 1 0 33
<b>Kimya</b> <b>10 1 4 10</b>
Kimyanın temel kanunlarını açıklar. 10 1 4 10
<b>Biyoloji</b> <b>10 4 2 40</b>
Mitoz bölünmenin genel özelliklerini bilir. 2 1 0 50
Kanserin nasıl meydana geldiğini ve kanser tedavisini açıklar. 1 1 0 100
Temel düzeyde interfaz evresinde gerçekleşen olayları açıklar. 1 0 1 0
Hücre döngüsünün evrelerini bilir. 2 1 0 50
Metafaz evresinde gerçekleşen olayları açıklar. 1 0 0 0
Metafaz evresinde gerçekleşen olayları açıklar. Anafaz evresinde gerçekleşen olayları açıklar. Telofaz evresinde ge 1 1 0 100
Bitki ve hayvan hücrelerinin mitoz bölünmelerindeki farkları açıklar. 1 0 1 0
Hücre döngüsünün nasıl kontrol edildiğini ve bunun canlılar için önemini fark eder. 1 0 0 0

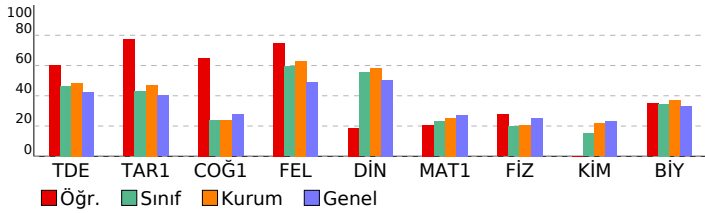

SINAV SONUÇ BELGESİ					10 SINIF MERCAN DES 01 (ON02-10.04DES01)				
KAHRAMANMARAŞ / TÜRKOĞLU / YEDİ GÜZEL ADAM ANADOLU İMAN					HATİP LİSESİ DERSLERE GÖRE BAŞARI ANALİZİ				
Öğrenci			Numara	Sınıf		S D Y B%			
BİLAL CR ŞAHİN			0	10C		30 12 12 40			
Puan Türü	Puan	Genel Ort.	Dereceler						
			Snf	Kurum	İlçe	İl	Genel		
TYT	▼ 181,873	241,030	24	74	74	88	3968		
	Puanı Hesaplanan:		79	79	95	5633			
Katılımlar:		26	85	85	101	5944			

Ders	Soru	Doğru	Yanlış	Net	Başarı %	Sınıf Ort.	Kurum Ort.	Genel Ort.
Edebiyat	30	12	12	9,00	30	▼ 13,96	▼ 14,48	▼ 12,70
Tarih-1	11	8	3	7,25	66	▲ 4,73	▲ 5,19	▲ 4,43
Coğrafya-1	10	5	3	4,25	43	▲ 2,37	▲ 2,41	▲ 2,75
Felsefe	5	3	2	2,50	50	▼ 2,97	▼ 3,15	▲ 2,46
Din Kül. ve Ahl. Bil.	4	4	0	4,00	100	▲ 2,21	▲ 2,32	▲ 2,02
TYT Sosyal	30	20	8	18,00	60	▲ 12,28	▲ 13,06	▲ 11,67
Fizik	10	4	3	3,25	33	▲ 1,98	▲ 2,06	▲ 2,53
Kimya	10	0	4	-1,00	-10	▼ 1,52	▼ 2,17	▼ 2,32
Biyoloji	10	1	2	0,50	5	▼ 3,46	▼ 3,70	▼ 3,29
TYT Fen	30	5	9	2,75	9	▼ 6,96	▼ 7,93	▼ 8,15
<b>Toplam:</b>	<b>120</b>	<b>37</b>	<b>29</b>	<b>29,75</b>	<b>25</b>	<b>▼ 39,86</b>	<b>▼ 39,57</b>	<b>▼ 39,95</b>

Soru No	123456789012345678901234567890
TYT Türkçe	EDaCc aDd dCaDA BCEcdc DdDDd
Cevap Anahtarı	A EDDCACEDEAAECBAACABCEBEBECDBDD
TYT Sosyal	ecECAeBEDDEce DAD CEcCccDBCDBE
Cevap Anahtarı	A ABECACBEDDEBABBADCCEEAEDBCDBE
TYT Fen	EB e aC Ddd ad d a aA
Cevap Anahtarı	A EBACBDCEDABADBCAEEDCABCEBCDAAE

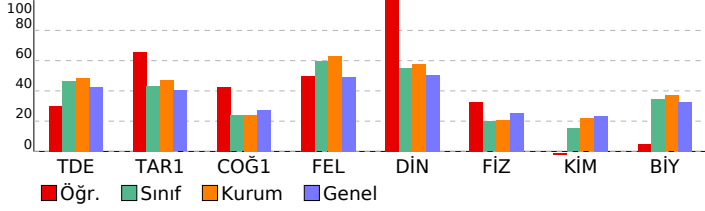

TYT Sosyal	Toplam
<b>Tarih-1</b>	<b>11 8 3 73</b>
Türklerin Anadolu'ya yerleşmeye başlaması ile Türkiye Selçuklu Devleti'nin yıkılışı arasındaki süreçte meydana gelen	2 0 2 0
Anadolu'daki ilk Türk siyasi teşekküllerinin birbiriyle ve çevre devletlerle olan ilişkilerini uzlaşma ve çatışma bağl	2 1 1 50
Anadolu'ya yapılan Türk göçlerinin sosyokültürel etkilerini analiz eder.	2 2 0 100
Türklerin Anadolu'da devletleşme sürecini etkileyen faktörleri açıklar.	2 2 0 100
İslam dünyasının korunması bağlamında Türkiye Selçuklu Devleti ve Eyyubi Devleti'nin Haçlılarla yaptıkları mücade	3 3 0 100
<b>Coğrafya-1</b>	<b>10 5 3 50</b>
Dünya'nın tektonik oluşumunu açıklar.	2 0 1 0
Jeolojik zamanların özelliklerini tektonik olaylarla ilişkilendirerek açıklar.	3 2 1 67
İç kuvvetleri; yer şekillerinin oluşum sürecine etkileri açısından açıklar.	5 3 1 60
<b>Felsefe</b>	<b>5 3 2 60</b>
Felsefenin anlamını açıklar.	3 3 0 100
Felsefi düşüncenin özelliklerini açıklar.	2 0 2 0
<b>Din Kül. ve Ahl. Bil.</b>	<b>4 4 0 100</b>
Allah'ın varlığı ve birliği konusunda akli ve nakli delilleri analiz eder.	3 3 0 100
Allah inancının insan hayatındaki yeri ve önemini yorumlar.	1 1 0 100
<b>TYT Fen</b>	<b>30 5 9 17</b>
<b>Fizik</b>	<b>10 4 3 40</b>
Elektrik akımı, direnç ve potansiyel farkı kavramlarını açıklar.	3 2 0 67
Katı bir iletkenin direncinin bağlı olduğu değişkenleri analiz eder.	2 1 1 50
Elektrik akımı, direnç ve potansiyel farkı arasındaki ilişkiyi analiz eder.	3 0 1 0
Üreteçlerin seri ve paralel bağlanma gerekliliklerini açıklar.	2 1 1 50
<b>Kimya</b>	<b>10 0 4 0</b>
Kimyanın temel kanunlarını açıklar.	10 0 4 0
<b>Biyoloji</b>	<b>10 1 2 10</b>
Temel düzeyde interfaz evresinde gerçekleşen olayları açıklar.	1 0 0 0
Hücre döngüsünün evrelerini bilir.	2 1 1 50
Hücre döngüsünün nasıl kontrol edildiğini ve bunun canlılar için önemini fark eder.	1 0 0 0
Metafaz evresinde gerçekleşen olayları açıklar. Anafaz evresinde gerçekleşen olayları açıklar. Telofaz evresinde ge	1 0 0 0
Kanserin nasıl meydana geldiğini ve kanser tedavisini açıklar.	1 0 0 0
Mitoz bölünmenin genel özelliklerini bilir.	2 0 0 0
Bitki ve hayvan hücrelerinin mitoz bölünmelerindeki farkları açıklar.	1 0 1 0
Metafaz evresinde gerçekleşen olayları açıklar.	1 0 0 0

SINAV SONUÇ BELGESİ							
KAHRAMANMARAŞ / TÜRKİYE / YEDİ GÜZEL ADAM ANADOLU İMAN							
Öğrenci			Numara	Sınıf			
BURCU OKUDUCU			295	10C			
Puan Türü	Puan	Genel Ort.	Dereceler				
			Snf	Kurum	İlçe	İl	Genel
TYT	▼ 209,788	241,030	17	59	59	71	3291
Puani Hesaplanan:			79	79	95	5633	
Katılımlar:			26	85	85	101	5944

Ders	Soru	Doğru	Yanlış	Net	Başarı %	Sınıf Ort.	Kurum Ort.	Genel Ort.
Edebiyat	30	7	7	5,25	18	▼ 13,96	▼ 14,48	▼ 12,70
Tarih-1	11	4	1	3,75	34	▼ 4,73	▼ 5,19	▼ 4,43
Coğrafya-1	10	2	2	1,50	15	▼ 2,37	▼ 2,41	▼ 2,75
Felsefe	5	3	1	2,75	55	▼ 2,97	▼ 3,15	▲ 2,46
Din Kül. ve Ahl. Bil.	4	2	1	1,75	44	▼ 2,21	▼ 2,32	▼ 2,02
TYT Sosyal	30	11	5	9,75	33	▼ 12,28	▼ 13,06	▼ 11,67
Matematik-1	30	11	8	9,00	30	▲ 6,92	▲ 7,62	▲ 8,14
Fizik	10	4	1	3,75	38	▲ 1,98	▲ 2,06	▲ 2,53
Kimya	10	2	5	0,75	8	▼ 1,52	▼ 2,17	▼ 2,32
Biyoloji	10	7	2	6,50	65	▲ 3,46	▲ 3,70	▲ 3,29
TYT Fen	30	13	8	11,00	37	▲ 6,96	▲ 7,93	▲ 8,15
Toplam:	120	42	28	35,00	29	▼ 39,86	▼ 39,57	▼ 39,95

Soru No	123456789012345678901234567890
TYT Türkçe	D b d B A BedcdB e DB
Cevap Anahtarı	A EDDCACEAAECBAACABCEBEBECDBDD
TYT Sosyal	B Cd BE d B A a CcE BC dE
Cevap Anahtarı	A ABECACBEDDEBABDADCCCECAEDBCDBE
TYT Matematik	AEDBCDb DBba cE Dac A Ca
Cevap Anahtarı	A AEDBBDACBCDCEDEAECDCCBBADAEACEE
TYT Fen	EeAC C B bcebe d Aa EBEAEE
Cevap Anahtarı	A EBACBDCEADABDCAEECDABCEBCDAAE

10 SINIF MERCAN DES 01 (ON02-10.04DES01)			
HATİP LİSESİ		DERSLERE GÖRE BAŞARI ANALİZİ	
	S	D	Y B%
<b>TYT Türkçe</b>	<b>30</b>	<b>7</b>	<b>7 23</b>
<b>Edebiyat</b>	<b>30</b>	<b>7</b>	<b>7 23</b>
Edebiyatın tarihe ilişkisini belirler.	3	1	1 33
Edebiyatın dinle ilişkisini belirler.	2	1	1 50
Türk edebiyatını dönemlere ayırır.	3	0	0 0
Türkçenin tarihi gelişimini inceler.	8	1	0 13
Türk edebiyatının dönemlere ayrılmasındaki ölçütleri belirler.	1	0	0 0
Yazım kurallarına uyar.	3	1	2 33
Noktalamaya işaretlerini yerinde kullanır.	2	0	2 0
Hikâyesini tanımlar ve hikâyesinin unsurlarını belirler.	1	1	0 100
"Dede Korkut Hikâyeleri"ni inceler ve genel özelliklerini kavrar.	3	1	0 33
Halk hikâyesini tanımlar ve genel özelliklerini kavrar.	2	0	0 0
"Dede Korkut Hikâyeleri"ni inceler ve genel özelliklerini kavrar. Halk hikâyesini tanımlar ve genel özelliklerini kavrar.	1	0	1 0
Edebiyatın dinle ilişkisini belirler. Hikâyesi tanımlar ve hikâyesinin unsurlarını belirler.	1	1	0 100
<b>TYT Sosyal</b>	<b>30</b>	<b>11</b>	<b>5 37</b>
<b>Tarih-1</b>	<b>11</b>	<b>4</b>	<b>1 36</b>
Türklerin Anadolu'ya yerleşmeye başlaması ile Türkiye Selçuklu Devleti'nin yıkılışı arasındaki süreçte meydana gelen	2	0	0 0
Anadolu'daki ilk Türk siyasi teşekküllerinin birliğiyle ve çevre devletlerle olan ilişkilerini uzlaşma ve çatışma bağı	2	1	0 50
Anadolu'ya yapılan Türk göçlerinin sosyokültürel etkilerini analiz eder.	2	1	1 50
Türklerin Anadolu'da devletleşme sürecini etkileyen faktörleri açıklar.	2	2	0 100
İslam dünyasının korunması bağlamında Türkiye Selçuklu Devleti ve Eyyubi Devleti'nin Haçlılarla yaptıkları mücade	3	0	0 0
<b>Coğrafya-1</b>	<b>10</b>	<b>2</b>	<b>2 20</b>
Dünya'nın tektonik oluşumunu açıklar.	2	1	1 50
Jeolojik zamanların özelliklerini tektonik olaylarla ilişkilendirerek açıklar.	3	0	1 0
İç kuvvetleri; yer şekillerinin oluşum sürecine etkileri açısından açıklar.	5	1	0 20
<b>Felsefe</b>	<b>5</b>	<b>3</b>	<b>1 60</b>
Felsefenin anlamını açıklar.	3	2	0 67
Felsefi düşüncenin özelliklerini açıklar.	2	1	1 50
<b>Din Kül. ve Ahl. Bil.</b>	<b>4</b>	<b>2</b>	<b>1 50</b>
Allah'ın varlığı ve birliği konusunda akli ve nakli delilleri analiz eder.	3	1	1 33
Allah inancının insan hayatındaki yeri ve önemini yorumlar.	1	1	0 100
<b>TYT Matematik</b>	<b>30</b>	<b>11</b>	<b>8 37</b>
<b>Matematik-1</b>	<b>30</b>	<b>11</b>	<b>8 37</b>
Olayların gerçekleşme sayısını toplama ve çarpma yöntemlerini kullanarak hesaplar.	10	5	2 50
n çeşit nesne ile oluşturulabilecek r li dizilişlerin (permütasyonların) kaç farklı şekilde yapılabilceğini hesaplar.	6	3	3 50
n çeşit nesne ile oluşturulabilecek r li dizilişlerin (permütasyonların) kaç farklı şekilde yapılabilceğini hesaplar. n el	2	0	0 0
Sınırlı sayıda tekrarlayan nesnelere dizilişlerini (permütasyonlarını) açıklayarak problemler çözer.	1	0	0 0
n elemanlı bir kümenin r tane elemanın kaç farklı şekilde seçilebileceğini hesaplar.	7	2	3 29
Binom açılımını yapar.	4	1	0 25
<b>TYT Fen</b>	<b>30</b>	<b>13</b>	<b>8 43</b>
<b>Fizik</b>	<b>10</b>	<b>4</b>	<b>1 40</b>
Elektrik akımı, direnç ve potansiyel farkı kavramlarını açıklar.	3	2	1 67
Katı bir iletkenin direncinin bağlı olduğu değişkenleri analiz eder.	2	2	0 100
Elektrik akımı, direnç ve potansiyel farkı arasındaki ilişkiyi analiz eder.	3	0	0 0
Üreteçlerin seri ve paralel bağlanma gerekliliklerini açıklar.	2	0	0 0
<b>Kimya</b>	<b>10</b>	<b>2</b>	<b>5 20</b>
Kimyanın temel kanunlarını açıklar.	10	2	5 20
<b>Biyoloji</b>	<b>10</b>	<b>7</b>	<b>2 70</b>
Temel düzeyde interfaz evresinde gerçekleşen olayları açıklar.	1	1	0 100
Hücre döngüsünün evrelerini bilir.	2	1	1 50
Hücre döngüsünün nasıl kontrol edildiğini ve bunun canlılar için önemini fark eder.	1	0	0 0
Metafaz evresinde gerçekleşen olayları açıklar. Anafaz evresinde gerçekleşen olayları açıklar. Telofaz evresinde ge	1	1	0 100
Kanserinin nasıl meydana geldiğini ve kanser tedavisini açıklar.	1	1	0 100
Mitoz bölünmenin genel özelliklerini bilir.	2	1	1 50
Bitki ve hayvan hücrelerinin mitoz bölünmelerindeki farkları açıklar.	1	1	0 100
Metafaz evresinde gerçekleşen olayları açıklar.	1	1	0 100

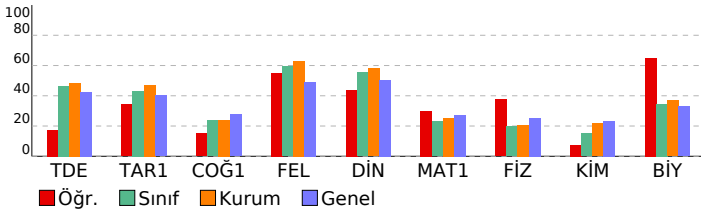



SINAV SONUÇ BELGESİ								10 SINIF MERCAN DES 01 (ON02-10.04DES01)							
KAHRAMANMARAŞ / TÜRKÖĞLU / YEDİ GÜZEL ADAM ANADOLU İMAN								HATİP LİSESİ DERSLERE GÖRE BAŞARI ANALİZİ							
Öğrenci				Numara		Sınıf		S				D Y B%			
DÖNE ÇAKIROĞLU				120		10C		30				21 7 70			
Puan Türü	Puan	Genel Ort.	Dereceler					Genel Ort.							
			Snf	Kurum	İlçe	İl	Genel								
TYT	▼ 223,308	241,030	16	53	53	62	2975								
Puanı Hesaplanan:			79	79	95	5633									
Katılımlar:			26	85	85	101	5944								
Ders	Soru	Doğru	Yanlış	Net	Başarı %	Sınıf Ort.	Kurum Ort.	Genel Ort.							
Edebiyat	30	21	7	19,25	64	▲13,96	▲14,48	▲12,70							
Tarih-1	11	4	6	2,50	23	▼4,73	▼5,19	▼4,43							
Coğrafya-1	10	2	5	0,75	8	▼2,37	▼2,41	▼2,75							
Felsefe	5	4	1	3,75	75	▲2,97	▲3,15	▲2,46							
Din Kül. ve Ahl. Bil.	4	3	1	2,75	69	▲2,21	▲2,32	▲2,02							
TYT Sosyal	30	13	13	9,75	33	▼12,28	▼13,06	▼11,67							
Matematik-1	30	7	13	3,75	13	▼6,92	▼7,62	▼8,14							
Fizik	10	2	3	1,25	13	▼1,98	▼2,06	▼2,53							
Kimya	10	0	3	-0,75	-8	▼1,52	▼2,17	▼2,32							
Biyoloji	10	1	1	0,75	8	▼3,46	▼3,70	▼3,29							
TYT Fen	30	3	7	1,25	4	▼6,96	▼7,93	▼8,15							
<b>Toplam:</b>	<b>120</b>	<b>44</b>	<b>40</b>	<b>34,00</b>	<b>28</b>	<b>▼39,86</b>	<b>▼39,57</b>	<b>▼39,95</b>							
Soru No	123456789012345678901234567890														
TYT Türkçe	EDD cCaDdAEC bACABeEcEcECDBDD														
Cevap Anahtarı	A	EDDCACEDAAECBAACABCEBECECDBDD													
TYT Sosyal	A dCAedEebbeA bee Cd CcEDBCDde														
Cevap Anahtarı	A	ABECACBEDEBABBADCCCECAEDBCDBE													
TYT Matematik	A ca Dbdbd daE d e dAebE EE														
Cevap Anahtarı	A	AEDBBDACBCDCEDAE CDCBBADA EACEE													
TYT Fen	E C ee ba d e Aa														
Cevap Anahtarı	A	EBACBDCEADABADCAEEDCABCEBCDAAE													

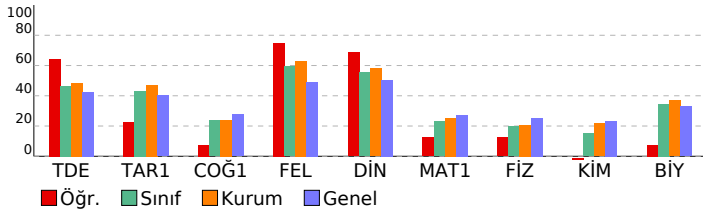

TYT Türkçe	S	D	Y	B%
<b>Edebiyat</b>	<b>30</b>	<b>21</b>	<b>7</b>	<b>70</b>
Edebiyatın tarihe ilişkisini belirler.	3	2	0	67
Edebiyatın dinle ilişkisini belirler.	2	1	1	50
Türk edebiyatını dönemlere ayırır.	3	3	0	100
Türkçenin tarihi gelişimini inceler.	8	4	3	50
Türk edebiyatının dönemlere ayrılmasındaki ölçütleri belirler.	1	1	0	100
Yazım kurallarına uyar.	3	1	2	33
Noktalama işaretlerini yerinde kullanır.	2	2	0	100
Hikâyeyi tanımlar ve hikâyenin unsurlarını belirler.	1	0	1	0
"Dede Korkut Hikâyeleri"ni inceler ve genel özelliklerini kavrar.	3	3	0	100
Halk hikâyesini tanımlar ve genel özelliklerini kavrar.	2	2	0	100
"Dede Korkut Hikâyeleri"ni inceler ve genel özelliklerini kavrar. Halk hikâyesini tanımlar ve genel özelliklerini kavrar.	1	1	0	100
Edebiyatın dinle ilişkisini belirler. Hikâyeyi tanımlar ve hikâyenin unsurlarını belirler.	1	1	0	100
<b>TYT Sosyal</b>	<b>30</b>	<b>13</b>	<b>13</b>	<b>43</b>
<b>Tarih-1</b>	<b>11</b>	<b>4</b>	<b>6</b>	<b>36</b>
Türklerin Anadolu'ya yerleşmeye başlaması ile Türkiye Selçuklu Devleti'nin yıkılışı arasındaki süreçte meydana gelen	2	1	1	50
Anadolu'daki ilk Türk siyasi teşekküllerinin birbiriyle ve çevre devletlerle olan ilişkilerini uzlaşma ve çatışma bağ	2	0	1	0
Anadolu'ya yapılan Türk göçlerinin sosyokültürel etkilerini analiz eder.	2	2	0	100
Türklerin Anadolu'da devletleşme sürecini etkileyen faktörleri açıklar.	2	1	1	50
İslam dünyasının korunması bağlamında Türkiye Selçuklu Devleti ve Eyyubi Devleti'nin Haçlılarla yaptıkları mücade	3	0	3	0
<b>Coğrafya-1</b>	<b>10</b>	<b>2</b>	<b>5</b>	<b>20</b>
Dünya'nın tektonik oluşumunu açıklar.	2	0	1	0
Jeolojik zamanların özelliklerini tektonik olaylarla ilişkilendirerek açıklar.	3	1	3	33
İç kuvvetleri; yer şekillerinin oluşum sürecine etkileri açısından açıklar.	5	1	2	20
<b>Felsefe</b>	<b>5</b>	<b>4</b>	<b>1</b>	<b>80</b>
Felsefenin anlamını açıklar.	3	3	0	100
Felsefi düşüncenin özelliklerini açıklar.	2	1	1	50
<b>Din Kül. ve Ahl. Bil.</b>	<b>4</b>	<b>3</b>	<b>1</b>	<b>75</b>
Allah'ın varlığı ve birliği konusunda akli ve nakli delilleri analiz eder.	3	2	1	67
Allah inancının insan hayatındaki yeri ve önemini yorumlar.	1	1	0	100
<b>TYT Matematik</b>	<b>30</b>	<b>7</b>	<b>13</b>	<b>23</b>
<b>Matematik-1</b>	<b>30</b>	<b>7</b>	<b>13</b>	<b>23</b>
Olayların gerçekleşme sayısını toplama ve çarpma yöntemlerini kullanarak hesaplar.	10	1	5	10
n çeşit nesne ile oluşturulabilecek r li dizilişlerin (permütasyonların) kaç farklı şekilde yapılabileceğini hesaplar.	6	2	3	33
n çeşit nesne ile oluşturulabilecek r li dizilişlerin (permütasyonların) kaç farklı şekilde yapılabileceğini hesaplar. n el	2	0	2	0
Sınırlı sayıda tekrarlayan nesnelerin dizilişlerini (permütasyonlarını) açıklayarak problemler çözer.	1	0	0	0
n elemanlı bir kümenin r tane elemanın kaç farklı şekilde seçilebileceğini hesaplar.	7	1	3	14
Binom açılımını yapar.	4	3	0	75
<b>TYT Fen</b>	<b>30</b>	<b>3</b>	<b>7</b>	<b>10</b>
<b>Fizik</b>	<b>10</b>	<b>2</b>	<b>3</b>	<b>20</b>
Elektrik akımı, direnç ve potansiyel farkı kavramlarını açıklar.	3	1	0	33
Kabı bir iletkenin direncinin bağlı olduğu değişkenleri analiz eder.	2	1	1	50
Elektrik akımı, direnç ve potansiyel farkı arasındaki ilişkiyi analiz eder.	3	0	1	0
Üreteçlerin seri ve paralel bağlanma gerekliliklerini açıklar.	2	0	1	0
<b>Kimya</b>	<b>10</b>	<b>0</b>	<b>3</b>	<b>0</b>
Kimyanın temel kanunlarını açıklar.	10	0	3	0
<b>Biyoloji</b>	<b>10</b>	<b>1</b>	<b>1</b>	<b>10</b>
Temel düzeyde interfaz evresinde gerçekleşen olayları açıklar.	1	1	0	100
Hücre döngüsünün evrelerini bilir.	2	0	1	0
Hücre döngüsünün nasıl kontrol edildiğini ve bunun canlılar için önemini fark eder.	1	0	0	0
Metafaz evresinde gerçekleşen olayları açıklar. Anafaz evresinde gerçekleşen olayları açıklar. Telofaz evresinde ge	1	0	0	0
Kanserin nasıl meydana geldiğini ve kanser tedavisini açıklar.	1	0	0	0
Mitoz bölünmenin genel özelliklerini bilir.	2	0	0	0
Bitki ve hayvan hücrelerinin mitoz bölünmelerindeki farkları açıklar.	1	0	0	0
Metafaz evresinde gerçekleşen olayları açıklar.	1	0	0	0

SINAV SONUÇ BELGESİ				10 SINIF MERCAN DES 01 (ON02-10.04DES01)			
KAHRAMANMARAŞ / TÜRKÖĞLU / YEDİ GÜZEL ADAM ANADOLU İMAN				HATİP LİSESİ DERSLERE GÖRE BAŞARI ANALİZİ			
Öğrenci		Numara		Sınıf			
DUYGU YAKAR		377		10C			
Puan Türü	Puan	Genel Ort.	Dereceler				
			Snf	Kurum	İlçe	İl	Genel
TYT	▼ 178,168	241,030	25	75	75	89	4048
	Puanı Hesaplanan:		79	79	95	5633	
Katılımlar:			26	85	85	101	5944

Ders	Soru	Doğru	Yanlış	Net	Başarı %	Sınıf Ort.	Kurum Ort.	Genel Ort.
Edebiyat	30	17	13	13,75	46	▼ 13,96	▼ 14,48	▲ 12,70
Tarih-1	11	7	4	6,00	55	▲ 4,73	▲ 5,19	▲ 4,43
Coğrafya-1	10	3	7	1,25	13	▼ 2,37	▼ 2,41	▼ 2,75
Felsefe	5	4	1	3,75	75	▲ 2,97	▲ 3,15	▲ 2,46
Din Kül. ve Ahl. Bil.	4	2	2	1,50	38	▼ 2,21	▼ 2,32	▼ 2,02
TYT Sosyal	30	16	14	12,50	42	▲ 12,28	▼ 13,06	▲ 11,67
Matematik-1	30	3	18	-1,50	-5	▼ 6,92	▼ 7,62	▼ 8,14
Fizik	10	3	7	1,25	13	▼ 1,98	▼ 2,06	▼ 2,53
Kimya	10	1	4	0,00	0	▼ 1,52	▼ 2,17	▼ 2,32
Biyoloji	10	1	7	-0,75	-8	▼ 3,46	▼ 3,70	▼ 3,29
TYT Fen	30	5	18	0,50	2	▼ 6,96	▼ 7,93	▼ 8,15
<b>Toplam:</b>	<b>120</b>	<b>41</b>	<b>63</b>	<b>25,25</b>	<b>21</b>	<b>▼ 39,86</b>	<b>▼ 39,57</b>	<b>▼ 39,95</b>

Soru No	123456789012345678901234567890
TYT Türkçe	CDdAAaECDEcBadaEdbcBADBBcDdda
Cevap Anahtarı	B CDEAACAECDEDBBCECAABADBEBEDCBD
TYT Sosyal	ECcBDADccBeAdbbAcdaDbEcDCAEdCe
Cevap Anahtarı	B ECEBDADEABCAECEADBBDCBEBCAEBBCD
TYT Matematik	bcEdAd ce dd bcc abeCa ea d
Cevap Anahtarı	B EEAECAABDADEEBCEADAEADBCDBCCBB
TYT Fen	EedbbAbDdadb c eD edddaca e
Cevap Anahtarı	B EBCDCAADBEBAEDECDCDABCBEABAAEDC

10 SINIF MERCAN DES 01 (ON02-10.04DES01)					
TYT Türkçe		S	D	Y	B%
<b>Edebiyat</b>		<b>30</b>	<b>17</b>	<b>13</b>	<b>57</b>
Türk edebiyatını dönemlere ayırır.		3	1	2	33
Edebiyatın tarihle ilişkisini belirler.		3	3	0	100
Türkçenin tarihi gelişimini inceler.		8	4	4	50
Edebiyatın dinle ilişkisini belirler.		2	2	0	100
Türk edebiyatının dönemlere ayrılmasındaki ölçütleri belirler.		1	1	0	100
Yazım kurallarına uyar.		3	1	2	33
Noktalamaya işaretlerini yerinde kullanır.		2	1	1	50
Halk hikâyesini tanımlar ve genel özelliklerini kavrar.		2	1	1	50
Hikâyeyi tanımlar ve hikâyenin unsurlarını belirler.		1	1	0	100
"Dede Korkut Hikâyeleri"ni inceler ve genel özelliklerini kavrar.		3	1	2	33
"Dede Korkut Hikâyeleri"ni inceler ve genel özelliklerini kavrar. Halk hikâyesini tanımlar ve genel özelliklerini kavra		1	1	0	100
Edebiyatın dinle ilişkisini belirler. Hikâyeyi tanımlar ve hikâyenin unsurlarını belirler.		1	0	1	0
<b>TYT Sosyal</b>		<b>30</b>	<b>16</b>	<b>14</b>	<b>53</b>
<b>Tarih-1</b>		<b>11</b>	<b>7</b>	<b>4</b>	<b>64</b>
İslam dünyasının korunması bağlamında Türkiye Selçuklu Devleti ve Eyyubi Devleti'nin Haçlılarla yaptıkları mücadele		3	3	0	100
Anadolu'ya yapılan Türk göçlerinin sosyokültürel etkilerini analiz eder.		2	2	0	100
Türklerin Anadolu'da devletleşme sürecini etkileyen faktörleri açıklar.		2	1	1	50
Anadolu'daki ilk Türk siyasi teşekküllerinin birbirleriyle ve çevre devletlerle olan ilişkilerini uzlaşma ve çatışma bağl		2	1	1	50
Türklerin Anadolu'ya yerleşmeye başlaması ile Türkiye Selçuklu Devleti'nin yıkılışı arasındaki süreçte meydana gele		2	0	2	0
<b>Coğrafya-1</b>		<b>10</b>	<b>3</b>	<b>7</b>	<b>30</b>
İç kuvvetleri; yer şekillerinin oluşum sürecine etkileri açısından açıklar.		5	2	3	40
Jeolojik zamanların özelliklerini tektonik olaylarla ilişkilendirerek açıklar.		3	1	2	33
Dünya'nın tektonik oluşumunu açıklar.		2	0	2	0
<b>Felsefe</b>		<b>5</b>	<b>4</b>	<b>1</b>	<b>80</b>
Felsefi düşüncenin özelliklerini açıklar.		2	2	0	100
Felsefenin anlamını açıklar.		3	2	1	67
<b>Din Kül. ve Ahl. Bil.</b>		<b>4</b>	<b>2</b>	<b>2</b>	<b>50</b>
Allah'ın insan hayatındaki yeri ve önemini yorumlar.		1	1	0	100
Allah'ın varlığı ve birliği konusunda akli ve nakli delilleri analiz eder.		3	1	2	33
<b>TYT Matematik</b>		<b>30</b>	<b>3</b>	<b>18</b>	<b>10</b>
<b>Matematik-1</b>		<b>30</b>	<b>3</b>	<b>18</b>	<b>10</b>
Binom açılımını yapar.		4	2	1	50
n elemanlı bir kümenin r tane elemanın kaç farklı şekilde seçilebileceğini hesaplar.		7	1	4	14
n çeşit nesne ile oluşturulabilecek r li dizilişlerin (permütasyonların) kaç farklı şekilde yapılabileceğini hesaplar. n el		2	0	1	0
n çeşit nesne ile oluşturulabilecek r li dizilişlerin (permütasyonların) kaç farklı şekilde yapılabileceğini hesaplar.		6	0	6	0
Olayların gerçekleşme sayısını toplama ve çarpma yöntemlerini kullanarak hesaplar.		10	0	6	0
Sınırlı sayıda tekrarlayan nesnelerin dizilişlerini (permütasyonlarını) açıklayarak problemler çözer.		1	0	0	0
<b>TYT Fen</b>		<b>30</b>	<b>5</b>	<b>18</b>	<b>17</b>
<b>Fizik</b>		<b>10</b>	<b>3</b>	<b>7</b>	<b>30</b>
Elektrik akımı, direnç ve potansiyel farkı arasındaki ilişkiyi analiz eder.		3	1	2	33
Kati bir iletkenin direncinin bağlı olduğu değişkenleri analiz eder.		2	0	2	0
Üreteçlerin seri ve paralel bağlanma gerçeklerini açıklar.		2	1	1	50
Elektrik akımı, direnç ve potansiyel farkı kavramlarını açıklar.		3	1	2	33
<b>Kimya</b>		<b>10</b>	<b>1</b>	<b>4</b>	<b>10</b>
Kimyanın temel kanunlarını açıklar.		10	1	4	10
<b>Biyoloji</b>		<b>10</b>	<b>1</b>	<b>7</b>	<b>10</b>
Mitoz bölünmenin genel özelliklerini bilir.		2	0	2	0
Kanserin nasıl meydana geldiğini ve kanser tedavisini açıklar.		1	0	1	0
Temel düzeyde interfaz evresinde gerçekleşen olayları açıklar.		1	0	1	0
Hücre döngüsünün evrelerini bilir.		2	0	2	0
Metafaz evresinde gerçekleşen olayları açıklar.		1	0	1	100
Metafaz evresinde gerçekleşen olayları açıklar. Anafaz evresinde gerçekleşen olayları açıklar. Telofaz evresinde ge		1	0	0	0
Bitki ve hayvan hücrelerinin mitoz bölünmelerindeki farkları açıklar.		1	0	1	0
Hücre döngüsünün nasıl kontrol edildiğini ve bunun canlılar için önemini fark eder.		1	0	0	0

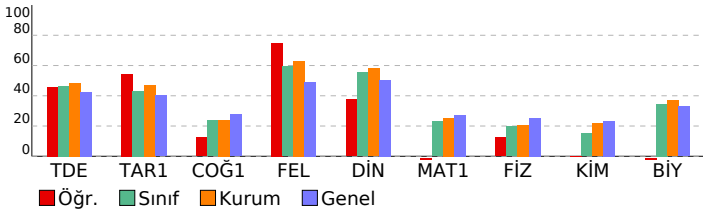

SINAV SONUÇ BELGESİ										10 SINIF MERCAN DES 01 (ON02-10.04DES01)									
KAHRAMANMARAŞ / TÜRKOĞLU / YEDİ GÜZEL ADAM ANADOLU İMAN										HATİP LİSESİ									
Öğrenci										Numara					Sınıf				
EDA ÇUKADAR										375					10C				
Puan Türü	Puan	Genel Ort.	Dereceler																
			Snf	Kurum	İlçe	İl	Genel												
TYT	▼ 207,830	241,030	19	61	61	73	3335												
Puanı Hesaplanan:			79	79	95	5633													
Katılımlar:			26	85	85	101	5944												
Ders	Soru	Doğru	Yanlış	Net	Başarı %	Sınıf Ort.	Kurum Ort.	Genel Ort.											
Edebiyat	30	11	6	9,50	32	▼ 13,96	▼ 14,48	▼ 12,70											
Tarih-1	11	5	1	4,75	43	▲ 4,73	▼ 5,19	▲ 4,43											
Coğrafya-1	10	0	1	-0,25	-3	▼ 2,37	▼ 2,41	▼ 2,75											
Felsefe	5	4	1	3,75	75	▲ 2,97	▲ 3,15	▲ 2,46											
Din Kül. ve Ahl. Bil.	4	4	0	4,00	100	▲ 2,21	▲ 2,32	▲ 2,02											
TYT Sosyal	30	13	3	12,25	41	▼ 12,28	▼ 13,06	▲ 11,67											
Matematik-1	30	6	3	5,25	18	▼ 6,92	▼ 7,62	▼ 8,14											
Fizik	10	0	3	-0,75	-8	▼ 1,98	▼ 2,06	▼ 2,53											
Kimya	10	1	1	0,75	8	▼ 1,52	▼ 2,17	▼ 2,32											
Biyoloji	10	8	1	7,75	78	▲ 3,46	▲ 3,70	▲ 3,29											
TYT Fen	30	9	5	7,75	26	▲ 6,96	▼ 7,93	▼ 8,15											
Toplam:		120	39	17	34,75	29	▼ 39,86	▼ 39,57	▼ 39,95										
Soru No	123456789012345678901234567890																		
TYT Türkçe	EDD dDA B A B E ac eDc Dd																		
Cevap Anahtarı	A	EDDCACEDAAECBAACABCEBEBCDBDDB																	
TYT Sosyal	CACB D bc CdEDBCDBE																		
Cevap Anahtarı	A	ABECACBEDDEBABBADACCCECAEDBCDBE																	
TYT Matematik	AEda DBe Be																		
Cevap Anahtarı	A	AEDBBDACBCBCEDAE CDCBBADA EACEE																	
TYT Fen	d ee Eb AB EBaDAAE																		
Cevap Anahtarı	A	EBACBDCE DABADBCAEECDABCEBCDAAE																	

10 SINIF MERCAN DES 01 (ON02-10.04DES01)									
HATİP LİSESİ									
DERSLERE GÖRE BAŞARI ANALİZİ									
S D Y B%									
<b>TYT Türkçe</b>									
<b>Edebiyat</b>									
Edebiyatın tarihle ilişkisini belirler.									
Edebiyatın dinle ilişkisini belirler.									
Türk edebiyatını dönemlere ayırır.									
Türkçenin tarihi gelişimini inceler.									
Türk edebiyatının dönemlere ayrılmasındaki ölçütleri belirler.									
Yazım kurallarına uyar.									
Noktalama işaretlerini yerinde kullanır.									
Hikâyeyi tanımlar ve hikâyenin unsurlarını belirler.									
"Dede Korkut Hikâyeleri"ni inceler ve genel özelliklerini kavrar.									
Halk hikâyesini tanımlar ve genel özelliklerini kavrar.									
"Dede Korkut Hikâyeleri"ni inceler ve genel özelliklerini kavrar. Halk hikâyesini tanımlar ve genel özelliklerini kavrar.									
Edebiyatın dinle ilişkisini belirler. Hikâyeyi tanımlar ve hikâyenin unsurlarını belirler.									
<b>TYT Sosyal</b>									
<b>Tarih-1</b>									
Türklerin Anadolu'ya yerleşmeye başlaması ile Türkiye Selçuklu Devleti'nin yıkılışı arasındaki süreçte meydana gelen olayları açıklar.									
Anadolu'daki ilk Türk siyasi teşekküllerinin birbiriyle ve çevre devletlerle olan ilişkilerini uzlaşma ve çatışma bağlamında açıklar.									
Anadolu'ya yapılan Türk göçlerinin sosyokültürel etkilerini analiz eder.									
Türklerin Anadolu'da devletleşme sürecini etkileyen faktörleri açıklar.									
İslam dünyasının korunması bağlamında Türkiye Selçuklu Devleti ve Eyyubi Devleti'nin Haçlılarla yaptıkları mücadeleyi açıklar.									
<b>Coğrafya-1</b>									
Dünya'nın tektonik oluşumunu açıklar.									
Jeolojik zamanların özelliklerini tektonik olaylarla ilişkilendirerek açıklar.									
İç kuvvetleri; yer şekillerinin oluşum sürecine etkileri açısından açıklar.									
<b>Felsefe</b>									
Felsefenin anlamını açıklar.									
Felsefi düşüncenin özelliklerini açıklar.									
<b>Din Kül. ve Ahl. Bil.</b>									
Allah'ın varlığı ve birliği konusunda akli ve nakli delilleri analiz eder.									
Allah inancının insan hayatındaki yeri ve önemini yorumlar.									
<b>TYT Matematik</b>									
<b>Matematik-1</b>									
Olayların gerçekleşme sayısını toplama ve çarpma yöntemlerini kullanarak hesaplar.									
n çeşit nesne ile oluşturulabilecek r li dizilişlerin (permütasyonların) kaç farklı şekilde yapılabileceğini hesaplar.									
n çeşit nesne ile oluşturulabilecek r li dizilişlerin (permütasyonların) kaç farklı şekilde yapılabileceğini hesaplar. n elemanlı bir kümenin r tane elemanının kaç farklı şekilde seçilebileceğini hesaplar.									
Sınırlı sayıda tekrarlayan nesnelerin dizilişlerini (permütasyonlarını) açıklayarak problemler çözer.									
n elemanlı bir kümenin r tane elemanının kaç farklı şekilde seçilebileceğini hesaplar.									
Binom açılımını yapar.									
<b>TYT Fen</b>									
<b>Fizik</b>									
Elektrik akımı, direnç ve potansiyel farkı kavramlarını açıklar.									
Kati bir iletkenin direncinin bağlı olduğu değişkenleri analiz eder.									
Elektrik akımı, direnç ve potansiyel farkı arasındaki ilişkiyi analiz eder.									
Üreteçlerin seri ve paralel bağlanma gerekliliklerini açıklar.									
<b>Kimya</b>									
Kimyanın temel kanunlarını açıklar.									
<b>Biyoloji</b>									
Temel düzeyde interfaz evresinde gerçekleşen olayları açıklar.									
Hücre döngüsünün evrelerini bilir.									
Hücre döngüsünün nasıl kontrol edildiğini ve bunun canlılar için önemini fark eder.									
Metafaz evresinde gerçekleşen olayları açıklar. Anafaz evresinde gerçekleşen olayları açıklar. Telofaz evresinde gerçekleşen olayları açıklar.									
Kanserin nasıl meydana geldiğini ve kanser tedavisini açıklar.									
Mitoz bölünmenin genel özelliklerini bilir.									
Bitki ve hayvan hücrelerinin mitoz bölünmelerindeki farkları açıklar.									
Metafaz evresinde gerçekleşen olayları açıklar.									

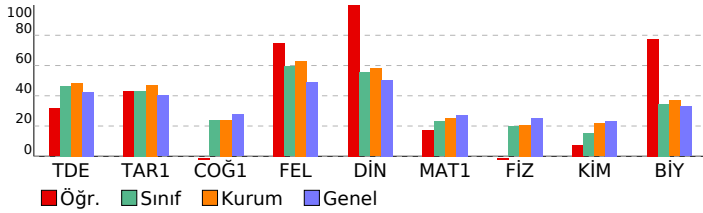

SINAV SONUÇ BELGESİ							10 SINIF MERCAN DES 01 (ON02-10.04DES01)			
KAHRAMANMARAŞ / TÜRKÖĞLU / YEDİ GÜZEL ADAM ANADOLU İMAN							HATİP LİSESİ DERSLERE GÖRE BAŞARI ANALİZİ			
Öğrenci				Numara		Sınıf		S D Y B%		
ELİFE ÇOMRUK				366		10C				
Puan Türü	Puan	Genel Ort.	Dereceler							
			Snf	Kurum	İlçe	İl	Genel			
TYT	▼ 240,055	241,030	10	41	41	49	2588			
Puanı Hesaplanan:			79	79	95	5633				
Katılımlar:			26	85	85	101	5944			

Ders	Soru	Doğru	Yanlış	Net	Başarı %	Sınıf Ort.	Kurum Ort.	Genel Ort.
Edebiyat	30	23	7	21,25	71	▲ 13,96	▲ 14,48	▲ 12,70
Tarih-1	11	5	6	3,50	32	▼ 4,73	▼ 5,19	▼ 4,43
Coğrafya-1	10	4	6	2,50	25	▲ 2,37	▲ 2,41	▼ 2,75
Felsefe	5	4	1	3,75	75	▲ 2,97	▲ 3,15	▲ 2,46
Din Kül. ve Ahl. Bil.	4	4	0	4,00	100	▲ 2,21	▲ 2,32	▲ 2,02
TYT Sosyal	30	17	13	13,75	46	▲ 12,28	▲ 13,06	▲ 11,67
Matematik-1	30	7	19	2,25	8	▼ 6,92	▼ 7,62	▼ 8,14
Fizik	10	1	9	-1,25	-13	▼ 1,98	▼ 2,06	▼ 2,53
Kimya	10	3	7	1,25	13	▼ 1,52	▼ 2,17	▼ 2,32
Biyoloji	10	6	4	5,00	50	▲ 3,46	▲ 3,70	▲ 3,29
TYT Fen	30	10	20	5,00	17	▼ 6,96	▼ 7,93	▼ 8,15
<b>Toplam:</b>	<b>120</b>	<b>57</b>	<b>59</b>	<b>42,25</b>	<b>35</b>	<b>▲ 39,86</b>	<b>▲ 39,57</b>	<b>▲ 39,95</b>

Soru No	123456789012345678901234567890
TYT Türkçe	CDaAAeAECDEDBaCaECdABADBBeCcdD
Cevap Anahtarı	B CDEAACAECDEDBBCECAABADBBDCEBD
TYT Sosyal	bCdBbAaEcaCcCEaAbdBadEBDCdEBDCD
Cevap Anahtarı	B ECEBDADEABCAECEADBBDCBDCAEBCD
TYT Matematik	bb C ceb DaadbcAdeccdaddDCCBe
Cevap Anahtarı	B EEAECAABDADEEBCEADAEBCDCBDCB
TYT Fen	ceeadbAbdacddDbbbDAeeBaAAAEdd
Cevap Anahtarı	B EBCDCAADBEBAEDECDCBCEBAEAEDC

TYT Türkçe	S D Y B%
<b>Edebiyat</b>	<b>30 23 7 77</b>
Türk edebiyatını dönemlere ayırır.	3 2 1 67
Edebiyatın tarihle ilişkisini belirler.	3 3 0 100
Türkçenin tarihi gelişimini inceler.	8 6 2 75
Edebiyatın dinle ilişkisini belirler.	2 2 0 100
Türk edebiyatının dönemlere ayrılmasındaki ölçütleri belirler.	1 1 0 100
Yazım kurallarına uyar.	3 2 1 67
Noktalamaya işaretlerini yerinde kullanır.	2 1 1 50
Halk hikâyesini tanımlar ve genel özelliklerini kavrar.	2 2 0 100
Hikâyeyi tanımlar ve hikâyenin unsurlarını belirler.	1 1 0 100
"Dede Korkut Hikâyeleri"ni inceler ve genel özelliklerini kavrar.	3 2 1 67
"Dede Korkut Hikâyeleri"ni inceler ve genel özelliklerini kavrar. Halk hikâyesini tanımlar ve genel özelliklerini kavra	1 1 0 1 0
Edebiyatın dinle ilişkisini belirler. Hikâyeyi tanımlar ve hikâyenin unsurlarını belirler.	1 1 0 100
<b>TYT Sosyal</b>	<b>30 17 13 57</b>
<b>Tarih-1</b>	<b>11 5 6 45</b>
İslam dünyasının korunması bağlamında Türkiye Selçuklu Devleti ve Eyyubi Devleti'nin Haçlılara yaptıkları mücade	3 0 3 0
Anadolu'ya yapılan Türk göçlerinin sosyokültürel etkilerini analiz eder.	2 2 0 100
Türklerin Anadolu'da devletleşme sürecini etkileyen faktörleri açıklar.	2 1 1 50
Anadolu'daki ilk Türk siyasi teşekküllerinin birbirleriyle ve çevre devletlerle olan ilişkilerini uzlaşma ve çatışma bağl	2 1 1 50
Türklerin Anadolu'ya yerleşmeye başlaması ile Türkiye Selçuklu Devleti'nin yıkılışı arasındaki süreçte meydana gele	2 1 1 50
<b>Coğrafya-1</b>	<b>10 4 6 40</b>
İç kuvvetleri; yer şekillerinin oluşum sürecine etkileri açısından açıklar.	5 2 3 40
Jeolojik zamanların özelliklerini tektonik olaylarla ilişkilendirerek açıklar.	3 1 2 33
Dünya'nın tektonik oluşumunu açıklar.	2 1 1 50
<b>Felsefe</b>	<b>5 4 1 80</b>
Felsefi düşüncenin özelliklerini açıklar.	2 1 1 50
Felsefenin anlamını açıklar.	3 3 0 100
<b>Din Kül. ve Ahl. Bil.</b>	<b>4 4 0 100</b>
Allah'ın insan hayatındaki yeri ve önemini yorumlar.	1 1 0 100
Allah'ın varlığı ve birliği konusunda akli ve nakli delilleri analiz eder.	3 3 0 100
<b>TYT Matematik</b>	<b>30 7 19 23</b>
<b>Matematik-1</b>	<b>30 7 19 23</b>
Binom açılımını yapar.	4 0 1 0
n elemanlı bir kümenin r tane elemanının kaç farklı şekilde seçilebileceğini hesaplar.	7 1 6 14
n çeşit nesne ile oluşturulabilecek r li dizilişlerin (permütasyonların) kaç farklı şekilde yapılabileceğini hesaplar. n el	2 1 1 50
n çeşit nesne ile oluşturulabilecek r li dizilişlerin (permütasyonların) kaç farklı şekilde yapılabileceğini hesaplar.	6 2 3 33
Olayların gerçekleşme sayısını toplama ve çarpma yöntemlerini kullanarak hesaplar.	10 3 7 30
Sınırlı sayıda tekrarlayan nesnelerin dizilişlerini (permütasyonlarını) açıklayarak problemler çözer.	1 0 1 0
<b>TYT Fen</b>	<b>30 10 20 33</b>
<b>Fizik</b>	<b>10 1 9 10</b>
Elektrik akımı, direnç ve potansiyel farkı arasındaki ilişkiyi analiz eder.	3 1 2 33
Katı bir iletkenin direncinin bağlı olduğu değişkenleri analiz eder.	2 0 2 0
Üreteçlerin seri ve paralel bağlanma gerçeklerini açıklar.	2 0 2 0
Elektrik akımı, direnç ve potansiyel farkı kavramlarını açıklar.	3 0 3 0
<b>Kimya</b>	<b>10 3 7 30</b>
Kimyanın temel kanunlarını açıklar.	10 3 7 30
<b>Biyoloji</b>	<b>10 6 4 60</b>
Mitoz bölünmenin genel özelliklerini bilir.	2 0 2 0
Kanserin nasıl meydana geldiğini ve kanser tedavisini açıklar.	1 1 0 100
Temel düzeyde interfaz evresinde gerçekleşen olayları açıklar.	1 1 0 100
Hücre döngüsünün evrelerini bilir.	2 1 1 50
Metafaz evresinde gerçekleşen olayları açıklar.	1 1 0 100
Metafaz evresinde gerçekleşen olayları açıklar. Anafaz evresinde gerçekleşen olayları açıklar. Telofaz evresinde ge	1 1 0 100
Bitki ve hayvan hücrelerinin mitoz bölünmelerindeki farkları açıklar.	1 1 0 100
Hücre döngüsünün nasıl kontrol edildiğini ve bunun canlılar için önemini fark eder.	1 0 1 0

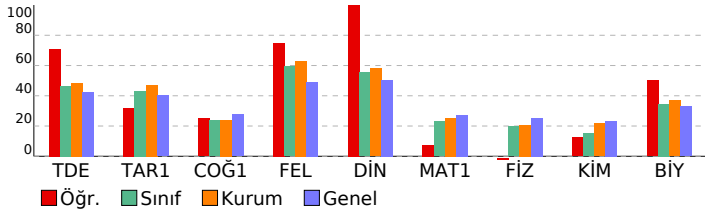

SINAV SONUÇ BELGESİ							10 SINIF MERCAN DES 01 (ON02-10.04DES01)			
KAHRAMANMARAŞ / TÜRKÖĞLU / YEDİ GÜZEL ADAM ANADOLU İMAN							HATİP LİSESİ DERSLERE GÖRE BAŞARI ANALİZİ			
Öğrenci		Numara		Sınıf			S	D	Y	B%
EMİNE ERGÜVEN		373		10C			30	20	10	67
Puan Türü	Puan	Genel Ort.	Dereceler							
			Snf	Kurum	İlçe	İl	Genel			
TYT	▼ 223,763	241,030	15	52	52	61	2964			
	Puanı Hesaplanan:		79	79	95	5633				
Katılımlar:			26	85	85	101	5944			

Ders	Soru	Doğru	Yanlış	Net	Başarı %	Sınıf Ort.	Kurum Ort.	Genel Ort.
Edebiyat	30	20	10	17,50	58	▲ 13,96	▲ 14,48	▲ 12,70
Tarih-1	11	7	4	6,00	55	▲ 4,73	▲ 5,19	▲ 4,43
Coğrafya-1	10	3	4	2,00	20	▼ 2,37	▼ 2,41	▼ 2,75
Felsefe	5	3	2	2,50	50	▼ 2,97	▼ 3,15	▲ 2,46
Din Kül. ve Ahl. Bil.	4	3	1	2,75	69	▲ 2,21	▲ 2,32	▲ 2,02
TYT Sosyal	30	16	11	13,25	44	▲ 12,28	▲ 13,06	▲ 11,67
Matematik-1	30	5	9	2,75	9	▼ 6,92	▼ 7,62	▼ 8,14
Fizik	10	2	5	0,75	8	▼ 1,98	▼ 2,06	▼ 2,53
Kimya	10	3	4	2,00	20	▲ 1,52	▼ 2,17	▼ 2,32
Biyoloji	10	3	7	1,25	13	▼ 3,46	▼ 3,70	▼ 3,29
TYT Fen	30	8	16	4,00	13	▼ 6,96	▼ 7,93	▼ 8,15
<b>Toplam:</b>	<b>120</b>	<b>49</b>	<b>46</b>	<b>37,50</b>	<b>31</b>	<b>▼ 39,86</b>	<b>▼ 39,57</b>	<b>▼ 39,95</b>

Soru No	1234567890123456789012345678901234567890
TYT Türkçe	CDaAdCAdCdDBBcDEcBAbADbAcDbBe
Cevap Anahtarı	B CDEAAACEDEDBBCECAABADBBEDCB
TYT Sosyal	bCEBDADcecCA EaAed a EBaCdEdCD
Cevap Anahtarı	B ECEBDADEABCAECEADBBDCBDCAEBCD
TYT Matematik	aA                      cbce    AdbeB e bB
Cevap Anahtarı	B EEAECAABDADEEBcDAEBADcDBcDCCBB
TYT Fen	da ee AD a eE Ed DbaedEeaAAcad
Cevap Anahtarı	B EBCDCAADBEBAEDECCDABCBEABAEDC

<b>TYT Türkçe</b>	<b>30 20 10 67</b>
<b>Edebiyat</b>	<b>30 20 10 67</b>
Türk edebiyatını dönemlere ayırır.	3 3 0 100
Edebiyatın tarihle ilişkisini belirler.	3 2 1 67
Türkçenin tarihi gelişimini inceler.	8 5 3 63
Edebiyatın dinle ilişkisini belirler.	2 2 0 100
Türk edebiyatının dönemlere ayrılmasındaki ölçütleri belirler.	1 0 1 0
Yazım kurallarına uyar.	3 3 0 100
Noktalamaya işaretlerini yerinde kullanır.	2 1 1 50
Halk hikâyesini tanımlar ve genel özelliklerini kavrar.	2 1 1 50
Hikâyeyi tanımlar ve hikâyenin unsurlarını belirler.	1 1 0 100
"Dede Korkut Hikâyeleri"ni inceler ve genel özelliklerini kavrar.	3 1 2 33
"Dede Korkut Hikâyeleri"ni inceler ve genel özelliklerini kavrar. Halk hikâyesini tanımlar ve genel özelliklerini kavra	1 1 0 100
Edebiyatın dinle ilişkisini belirler. Hikâyeyi tanımlar ve hikâyenin unsurlarını belirler.	1 0 1 0
<b>TYT Sosyal</b>	<b>30 16 11 53</b>
<b>Tarih-1</b>	<b>11 7 4 64</b>
İslam dünyasının korunması bağlamında Türkiye Selçuklu Devleti ve Eyyubi Devleti'nin Haçlılarla yaptıkları mücade	3 2 1 67
Anadolu'ya yapılan Türk göçlerinin sosyokültürel etkilerini analiz eder.	2 2 0 100
Türklerin Anadolu'da devletleşme sürecini etkileyen faktörleri açıklar.	2 2 0 100
Anadolu'daki ilk Türk siyasi teşekküllerinin birbirleriyle ve çevre devletlerle olan ilişkilerini uzlaşma ve çatışma bağl	2 0 2 0
Türklerin Anadolu'ya yerleşmeye başlaması ile Türkiye Selçuklu Devleti'nin yıkılışı arasındaki süreçte meydana gele	2 1 1 50
<b>Coğrafya-1</b>	<b>10 3 4 30</b>
İç kuvvetleri; yer şekillerinin oluşum sürecine etkileri açısından açıklar.	5 2 1 40
Jeolojik zamanların özelliklerini tektonik olaylarla ilişkilendirerek açıklar.	3 1 2 33
Dünya'nın tektonik oluşumunu açıklar.	2 0 1 0
<b>Felsefe</b>	<b>5 3 2 60</b>
Felsefi düşüncenin özelliklerini açıklar.	2 1 1 50
Felsefenin anlamını açıklar.	3 2 1 67
<b>Din Kül. ve Ahl. Bil.</b>	<b>4 3 1 75</b>
Allah'ın insan hayatındaki yeri ve önemini yorumlar.	1 1 0 100
Allah'ın varlığı ve birliği konusunda aklı ve nakli delilleri analiz eder.	3 2 1 67
<b>TYT Matematik</b>	<b>30 5 9 17</b>
<b>Matematik-1</b>	<b>30 5 9 17</b>
Binom açılımını yapar.	4 1 0 25
n elemanlı bir kümenin r tane elemanın kaç farklı şekilde seçilebileceğini hesaplar.	7 1 3 14
n çeşit nesne ile oluşturulabilecek r li dizilişlerin (permütasyonların) kaç farklı şekilde yapılabileceğini hesaplar. n el	2 0 1 0
n çeşit nesne ile oluşturulabilecek r li dizilişlerin (permütasyonların) kaç farklı şekilde yapılabileceğini hesaplar.	6 1 2 17
Olayların gerçekleşme sayısını toplama ve çarpma yöntemlerini kullanarak hesaplar.	10 2 3 20
Sınırlı sayıda tekrarlayan nesnelerin dizilişlerini (permütasyonlarını) açıklayarak problemler çözer.	1 0 0 0
<b>TYT Fen</b>	<b>30 8 16 27</b>
<b>Fizik</b>	<b>10 2 5 20</b>
Elektrik akımı, direnç ve potansiyel farkı arasındaki ilişkiyi analiz eder.	3 1 2 33
Katı bir iletkenin direncinin bağlı olduğu değişkenleri analiz eder.	2 0 1 0
Üreteçlerin seri ve paralel bağlanma gerekçelerini açıklar.	2 1 1 50
Elektrik akımı, direnç ve potansiyel farkı kavramlarını açıklar.	3 0 1 0
<b>Kimya</b>	<b>10 3 4 30</b>
Kimyanın temel kanunlarını açıklar.	10 3 4 30
<b>Biyoloji</b>	<b>10 3 7 30</b>
Mitoz bölünmenin genel özelliklerini bilir.	2 1 1 50
Kanserin nasıl meydana geldiğini ve kanser tedavisini açıklar.	1 0 1 0
Temel düzeyde interfaz evresinde gerçekleşen olayları açıklar.	1 0 1 0
Hücre döngüsünün evrelerini bilir.	2 1 1 50
Metafaz evresinde gerçekleşen olayları açıklar.	1 1 0 100
Metafaz evresinde gerçekleşen olayları açıklar. Anafaz evresinde gerçekleşen olayları açıklar. Telofaz evresinde ge	1 0 1 0
Bitki ve hayvan hücrelerinin mitoz bölünmelerindeki farkları açıklar.	1 0 1 0
Hücre döngüsünün nasıl kontrol edildiğini ve bunun canlılar için önemini fark eder.	1 0 1 0

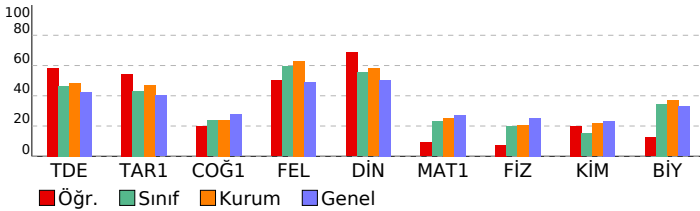

SINAV SONUÇ BELGESİ							10 SINIF MERCAN DES 01 (ON02-10.04DES01)					
KAHRAMANMARAŞ / TÜRKÖĞLU / YEDİ GÜZEL ADAM ANADOLU İMAN							HATİP LİSESİ DERSLERE GÖRE BAŞARI ANALİZİ					
Öğrenci			Numara		Sınıf		S D Y B%					
FEYZAY AVUZ			378		10C		TYT Türkçe 30 24 3 80					
Puan Türü	Puan	Genel Ort.	Dereceler									
			Snf	Kurum	İlçe	İl	Genel					
TYT	▲ 288,050	241,030	3	10	10	14	1670					
	Puanı Hesaplanan:		79	79	95	5633						
Katılımlar:			26	85	85	101	5944					
Ders	Soru	Doğru	Yanlış	Net	Başarı %	Sınıf Ort.	Kurum Ort.	Genel Ort.				
Edebiyat	30	24	3	23,25	78	▲ 13,96	▲ 14,48	▲ 12,70				
Tarih-1	11	5	2	4,50	41	▼ 4,73	▼ 5,19	▲ 4,43				
Coğrafya-1	10	4	1	3,75	38	▲ 2,37	▲ 2,41	▲ 2,75				
Felsefe	5	2	2	1,50	30	▼ 2,97	▼ 3,15	▼ 2,46				
Din Kül. ve Ahl. Bil.	4	4	0	4,00	100	▲ 2,21	▲ 2,32	▲ 2,02				
TYT Sosyal	30	15	5	13,75	46	▲ 12,28	▲ 13,06	▲ 11,67				
Matematik-1	30	14	7	12,25	41	▲ 6,92	▲ 7,62	▲ 8,14				
Fizik	10	0	0	0,00	0	▼ 1,98	▼ 2,06	▼ 2,53				
Kimya	10	0	0	0,00	0	▼ 1,52	▼ 2,17	▼ 2,32				
Biyoloji	10	0	2	-0,50	-5	▼ 3,46	▼ 3,70	▼ 3,29				
TYT Fen	30	0	2	-0,50	-2	▼ 6,96	▼ 7,93	▼ 8,15				
Toplam:		120	53	17	48,75	41	▲ 39,86	▲ 39,57	▲ 39,95			
Soru No		123456789012345678901234567890										
TYT Türkçe		CDE AdAECD E c EECAABADBBE c CBD										
Cevap Anahtarı		B CDEAACAECDEDEBBCEECAABADBBEDCB										
TYT Sosyal		bCE ADcA AC aA D E aCdEBCD										
Cevap Anahtarı		B ECEBDADEABCAECEADBBDCBDCAEBCD										
TYT Matematik		EcA A dDc EEa a EBAD DB eaCB										
Cevap Anahtarı		B EEAECAABDADEEBCEADAEBCDCDCB										
TYT Fen		d c										
Cevap Anahtarı		B EBCDCAADBEBAEDECDCABCBEABAAEDC										

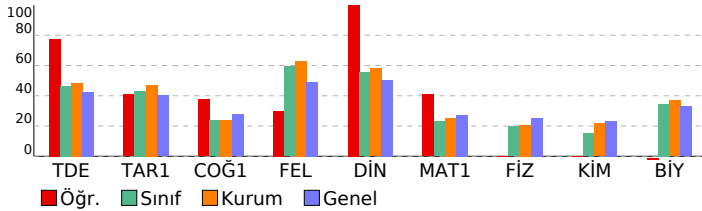

TYT Türkçe		S	D	Y	B%
<b>Edebiyat</b>		30	24	3	80
Türk edebiyatını dönemlere ayırır.		3	2	1	67
Edebiyatın tarihle ilişkisini belirler.		3	3	0	100
Türkçenin tarihi gelişimini inceler.		8	7	0	88
Edebiyatın dinle ilişkisini belirler.		2	2	0	100
Türk edebiyatının dönemlere ayrılmasındaki ölçütleri belirler.		1	1	0	100
Yazım kurallarına uyar.		3	0	1	0
Noktalamaya işaretlerini yerinde kullanır.		2	2	0	100
Halk hikâyesini tanımlar ve genel özelliklerini kavrar.		2	2	0	100
Hikâyeyi tanımlar ve hikâyenin unsurlarını belirler.		1	1	0	100
"Dede Korkut Hikâyeleri"ni inceler ve genel özelliklerini kavrar.		3	3	0	100
"Dede Korkut Hikâyeleri"ni inceler ve genel özelliklerini kavrar. Halk hikâyesini tanımlar ve genel özelliklerini kavra		1	0	1	0
Edebiyatın dinle ilişkisini belirler. Hikâyeyi tanımlar ve hikâyenin unsurlarını belirler.		1	1	0	100
<b>TYT Sosyal</b>		30	15	5	50
<b>Tarih-1</b>		11	5	2	45
İslam dünyasının korunması bağlamında Türkiye Selçuklu Devleti ve Eyyubi Devleti'nin Haçlılarla yaptıkları mücade		3	1	1	33
Anadolu'ya yapılan Türk göçlerinin sosyokültürel etkilerini analiz eder.		2	2	0	100
Türklerin Anadolu'da devletleşme sürecini etkileyen faktörleri açıklar.		2	1	0	50
Anadolu'daki ilk Türk siyasi teşekküllerinin birbirleriyle ve çevre devletlerle olan ilişkilerini uzlaşma ve çatışma bağl		2	0	1	0
Türklerin Anadolu'ya yerleşmeye başlaması ile Türkiye Selçuklu Devleti'nin yıkılışı arasındaki süreçte meydana gele		2	1	0	50
<b>Coğrafya-1</b>		10	4	1	40
İç kuvvetleri; yer şekillerinin oluşum sürecine etkileri açısından açıklar.		5	3	0	60
Jeolojik zamanların özelliklerini tektonik olaylarla ilişkilendirerek açıklar.		3	1	1	33
Dünya'nın tektonik oluşumunu açıklar.		2	0	0	0
<b>Felsefe</b>		5	2	2	40
Felsefi düşüncenin özelliklerini açıklar.		2	1	1	50
Felsefenin anlamını açıklar.		3	1	1	33
<b>Din Kül. ve Ahl. Bil.</b>		4	4	0	100
Allah'ın insan hayatındaki yeri ve önemini yorumlar.		1	1	0	100
Allah'ın varlığı ve birliği konusunda akli ve nakli delilleri analiz eder.		3	3	0	100
<b>TYT Matematik</b>		30	14	7	47
<b>Matematik-1</b>		30	14	7	47
Binom açılımını yapar.		4	3	0	75
n elemanlı bir kümenin r tane elemanının kaç farklı şekilde seçilebileceğini hesaplar.		7	2	2	29
n çeşit nesne ile oluşturulabilecek r li dizilişlerin (permütasyonların) kaç farklı şekilde yapılabileceğini hesaplar. n el		2	2	0	100
n çeşit nesne ile oluşturulabilecek r li dizilişlerin (permütasyonların) kaç farklı şekilde yapılabileceğini hesaplar.		6	3	2	50
Olayların gerçekleşme sayısını toplama ve çarpma yöntemlerini kullanarak hesaplar.		10	4	3	40
Sınırlı sayıda tekrarlayan nesnelerin dizilişlerini (permütasyonlarını) açıklayarak problemler çözer.		1	0	0	0
<b>TYT Fen</b>		30	0	2	0
<b>Fizik</b>		10	0	0	0
Elektrik akımı, direnç ve potansiyel farkı arasındaki ilişkiyi analiz eder.		3	0	0	0
Kati bir iletkenin direncinin bağlı olduğu değişkenleri analiz eder.		2	0	0	0
Üreteçlerin seri ve paralel bağlanma gerekçelerini açıklar.		2	0	0	0
Elektrik akımı, direnç ve potansiyel farkı kavramlarını açıklar.		3	0	0	0
<b>Kimya</b>		10	0	0	0
Kimyanın temel kanunlarını açıklar.		10	0	0	0
<b>Biyoloji</b>		10	0	2	0
Mitoz bölünmenin genel özelliklerini bilir.		2	0	0	0
Kanserin nasıl meydana geldiğini ve kanser tedavisini açıklar.		1	0	1	0
Temel düzeyde interfaz evresinde gerçekleşen olayları açıklar.		1	0	0	0
Hücre döngüsünün evrelerini bilir.		2	0	1	0
Metafaz evresinde gerçekleşen olayları açıklar.		1	0	0	0
Metafaz evresinde gerçekleşen olayları açıklar. Anafaz evresinde gerçekleşen olayları açıklar. Telofaz evresinde ge		1	0	0	0
Bitki ve hayvan hücrelerinin mitoz bölünmelerindeki farkları açıklar.		1	0	0	0
Hücre döngüsünün nasıl kontrol edildiğini ve bunun canlılar için önemini fark eder.		1	0	0	0

SINAV SONUÇ BELGESİ							10 SINIF MERCAN DES 01 (ON02-10.04DES01)			
KAHRAMANMARAŞ / TÜRKÖĞLU / YEDİ GÜZEL ADAM ANADOLU İMAN							HATİP LİSESİ DERSLERE GÖRE BAŞARI ANALİZİ			
Öğrenci			Numara		Sınıf		S D Y B%			
HACI DURDU SARI			401		10C		30 17 12 57			
Puan Türü	Puan	Genel Ort.	Dereceler							
			Snf	Kurum	İlçe	İl	Genel			
TYT	▼ 233,635	241,030	13	46	46	55	2742			
Puanı Hesaplanan:			79	79	95	5633				
Katılımlar:			26	85	85	101	5944			

Ders	Soru	Doğru	Yanlış	Net	Başarı %	Sınıf Ort.	Kurum Ort.	Genel Ort.
Edebiyat	30	17	12	14,00	47	▲ 13,96	▼ 14,48	▲ 12,70
Tarih-1	11	7	4	6,00	55	▲ 4,73	▲ 5,19	▲ 4,43
Coğrafya-1	10	5	3	4,25	43	▲ 2,37	▲ 2,41	▲ 2,75
Felsefe	5	4	1	3,75	75	▲ 2,97	▲ 3,15	▲ 2,46
Din Kül. ve Ahl. Bil.	4	3	1	2,75	69	▲ 2,21	▲ 2,32	▲ 2,02
TYT Sosyal	30	19	9	16,75	56	▲ 12,28	▲ 13,06	▲ 11,67
Matematik-1	30	8	7	6,25	21	▼ 6,92	▼ 7,62	▼ 8,14
Fizik	10	2	5	0,75	8	▼ 1,98	▼ 2,06	▼ 2,53
Kimya	10	3	5	1,75	18	▲ 1,52	▼ 2,17	▼ 2,32
Biyoloji	10	3	7	1,25	13	▼ 3,46	▼ 3,70	▼ 3,29
TYT Fen	30	8	17	3,75	13	▼ 6,96	▼ 7,93	▼ 8,15
<b>Toplam:</b>	<b>120</b>	<b>52</b>	<b>45</b>	<b>40,75</b>	<b>34</b>	<b>▲ 39,86</b>	<b>▲ 39,57</b>	<b>▲ 39,95</b>

Soru No	123456789012345678901234567890
TYT Türkçe	CbcACAEB EDaadaEdAABADbdEadBD
Cevap Anahtarı	B CDEAACAECDEDBBCECECAABADBEBEDCB
TYT Sosyal	bCEBDdDbABe edEA BBDecBDCAEBCE
Cevap Anahtarı	B ECEBDADEABCAECEADBBDCBDCAEBCD
TYT Matematik	aA d DE c ceEBAD cB e
Cevap Anahtarı	B EEAECAABDADEEBCEADBADCDCCBB
TYT Fen	da ee AD a eEbEd DbaddEeaccEDd
Cevap Anahtarı	B EBCDCAADBEBAEDECDCABCBEABAAEDC

TYT Türkçe	S D Y B%
<b>Edebiyat</b>	<b>30 17 12 57</b>
Türk edebiyatını dönemlere ayırır.	3 3 0 100
Edebiyatın tarihle ilişkisini belirler.	3 2 1 67
Türkçenin tarihi gelişimini inceler.	8 4 4 50
Edebiyatın dinle ilişkisini belirler.	2 1 0 50
Türk edebiyatının dönemlere ayrılmasındaki ölçütleri belirler.	1 1 0 100
Yazım kurallarına uyar.	3 0 3 0
Noktalamaya işaretlerini yerinde kullanır.	2 1 1 50
Halk hikâyesini tanımlar ve genel özelliklerini kavrar.	2 1 1 50
Hikâyeyi tanımlar ve hikâyenin unsurlarını belirler.	1 1 0 100
"Dede Korkut Hikâyeleri"ni inceler ve genel özelliklerini kavrar.	3 2 1 67
"Dede Korkut Hikâyeleri"ni inceler ve genel özelliklerini kavrar. Halk hikâyesini tanımlar ve genel özelliklerini kavra	1 1 0 100
Edebiyatın dinle ilişkisini belirler. Hikâyeyi tanımlar ve hikâyenin unsurlarını belirler.	1 1 0 100
<b>TYT Sosyal</b>	<b>30 19 9 63</b>
<b>Tarih-1</b>	<b>11 7 4 64</b>
İslam dünyasının korunması bağlamında Türkiye Selçuklu Devleti ve Eyyubi Devleti'nin Hıfzı ile yaptıkları mücadele	3 2 1 67
Anadolu'ya yapılan Türk göçlerinin sosyokültürel etkilerini analiz eder.	2 1 1 50
Türklerin Anadolu'da devletleşme sürecini etkileyen faktörleri açıklar.	2 2 0 100
Anadolu'daki ilk Türk siyasi teşekküllerinin birbirleriyle ve çevre devletlerle olan ilişkilerini uzlaşma ve çatışma bağl	2 1 1 50
Türklerin Anadolu'ya yerleşmeye başlaması ile Türkiye Selçuklu Devleti'nin yıkılışı arasındaki süreçte meydana gele	2 1 1 50
<b>Coğrafya-1</b>	<b>10 5 3 50</b>
İç kuvvetleri; yer şekillerinin oluşum sürecine etkileri açısından açıklar.	5 1 3 20
Jeolojik zamanların özelliklerini tektonik olaylarla ilişkilendirerek açıklar.	3 0 0 67
Dünya'nın tektonik oluşumunu açıklar.	2 2 0 100
<b>Felsefe</b>	<b>5 4 1 80</b>
Felsefi düşüncenin özelliklerini açıklar.	2 1 1 50
Felsefenin anlamını açıklar.	3 3 0 100
<b>Din Kül. ve Ahl. Bil.</b>	<b>4 3 1 75</b>
Allah'ın insan hayatındaki yeri ve önemini yorumlar.	1 1 0 100
Allah'ın varlığı ve birliği konusunda akli ve nakli delilleri analiz eder.	3 2 1 67
<b>TYT Matematik</b>	<b>30 8 7 27</b>
<b>Matematik-1</b>	<b>30 8 7 27</b>
Binom açılımını yapar.	4 1 1 25
n elemanlı bir kümenin r tane elemanının kaç farklı şekilde seçilebileceğini hesaplar.	7 1 2 14
n çeşit nesne ile oluşturulabilecek r li dizilişlerin (permütasyonların) kaç farklı şekilde yapılabileceğini hesaplar. n el	2 0 0 0
n çeşit nesne ile oluşturulabilecek r li dizilişlerin (permütasyonların) kaç farklı şekilde yapılabileceğini hesaplar.	6 2 2 33
Olayların gerçekleşme sayısını toplama ve çarpma yöntemlerini kullanarak hesaplar.	10 4 2 40
Sınırlı sayıda tekrarlayan nesnelerin dizilişlerini (permütasyonlarını) açıklayarak problemler çözer.	1 0 0 0
<b>TYT Fen</b>	<b>30 8 17 27</b>
<b>Fizik</b>	<b>10 2 5 20</b>
Elektrik akımı, direnç ve potansiyel farkı arasındaki ilişkiyi analiz eder.	3 1 2 33
Katı bir iletkenin direncinin bağlı olduğu değişkenleri analiz eder.	2 0 1 0
Üreticilerin seri ve paralel bağlanma gerçeklerini açıklar.	2 1 1 50
Elektrik akımı, direnç ve potansiyel farkı kavramlarını açıklar.	3 0 1 0
<b>Kimya</b>	<b>10 3 5 30</b>
Kimyanın temel kanunlarını açıklar.	10 3 5 30
<b>Biyoloji</b>	<b>10 3 7 30</b>
Mitoz bölünmenin genel özelliklerini bilir.	2 1 1 50
Kanserin nasıl meydana geldiğini ve kanser tedavisini açıklar.	1 0 1 0
Temel düzeyde interfaz evresinde gerçekleşen olayları açıklar.	1 0 1 0
Hücre döngüsünün evrelerini bilir.	2 0 2 0
Metafaz evresinde gerçekleşen olayları açıklar.	1 0 1 0
Metafaz evresinde gerçekleşen olayları açıklar. Anafaz evresinde gerçekleşen olayları açıklar. Telofaz evresinde ge	1 1 0 100
Bitki ve hayvan hücrelerinin mitoz bölünmelerindeki farkları açıklar.	1 1 0 100
Hücre döngüsünün nasıl kontrol edildiğini ve bunun canlılar için önemini fark eder.	1 0 1 0

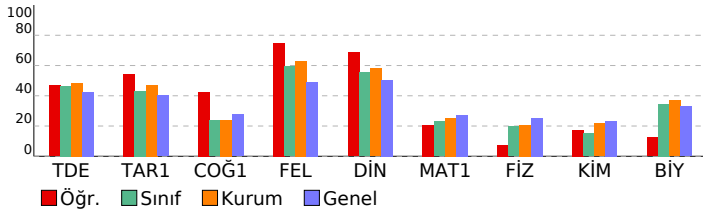

SINAV SONUÇ BELGESİ							
KAHRAMANMARAŞ / TÜRKÖĞLU / YEDİ GÜZEL ADAM ANADOLU İMAN							
Öğrenci				Numara		Sınıf	
İL *S YAVUZ				405		10C	
Puan Türü	Puan	Genel Ort.	Dereceler				
			Snf	Kurum	İlçe	İl	Genel
TYT	▼ 198,590	241,030	22	67	67	80	3551
Puanı Hesaplanan:			79	79	95	5633	
Katılımlar:			26	85	85	101	5944

Ders	Soru	Doğru	Yanlış	Net	Başarı %	Sınıf Ort.	Kurum Ort.	Genel Ort.
Edebiyat	30	15	15	11,25	38	▼ 13,96	▼ 14,48	▼ 12,70
Tarih-1	11	7	4	6,00	55	▲ 4,73	▲ 5,19	▲ 4,43
Coğrafya-1	10	7	3	6,25	63	▲ 2,37	▲ 2,41	▲ 2,75
Felsefe	5	4	1	3,75	75	▲ 2,97	▲ 3,15	▲ 2,46
Din Kül. ve Ahl. Bil.	4	2	2	1,50	38	▼ 2,21	▼ 2,32	▼ 2,02
TYT Sosyal	30	20	10	17,50	58	▲ 12,28	▲ 13,06	▲ 11,67
Matematik-1	30	6	17	1,75	6	▼ 6,92	▼ 7,62	▼ 8,14
Fizik	10	1	6	-0,50	-5	▼ 1,98	▼ 2,06	▼ 2,53
Kimya	10	3	5	1,75	18	▲ 1,52	▼ 2,17	▼ 2,32
Biyoloji	10	3	7	1,25	13	▼ 3,46	▼ 3,70	▼ 3,29
TYT Fen	30	7	18	2,50	8	▼ 6,96	▼ 7,93	▼ 8,15
<b>Toplam:</b>	<b>120</b>	<b>48</b>	<b>60</b>	<b>33,00</b>	<b>28</b>	<b>▼ 39,86</b>	<b>▼ 39,57</b>	<b>▼ 39,95</b>

Soru No	123456789012345678901234567890
TYT Türkçe	EDDbcCcDAAECBdAdAadEcdBEdadbee
Cevap Anahtarı	A EDDCACEADAECBAACABCEBEBCDBDDB
TYT Sosyal	AdECdCBEeDbBABBADbCbCaaDBCaDe
Cevap Anahtarı	A ABECACBEDEBABBADCCCECAEDBCDBE
TYT Matematik	bceaccACdbeBCdDeb c Bc b dd
Cevap Anahtarı	A AEDBBDACBCBCEDAE CDCBBADA EACEE
TYT Fen	Eebe bd b ebDc AdE beadEddDccE
Cevap Anahtarı	A EBACBDCEADABADBCAECECDABCEBCDAAE

## 10 SINIF MERCAN DES 01 (ON02-10.04DES01)

### HATİP LİSESİ DERSLERE GÖRE BAŞARI ANALİZİ

	S	D	Y	B%
<b>TYT Türkçe</b>	<b>30</b>	<b>15</b>	<b>15</b>	<b>50</b>
<b>Edebiyat</b>	<b>30</b>	<b>15</b>	<b>15</b>	<b>50</b>
Edebiyatın tarihle ilişkisini belirler.	3	3	0	100
Edebiyatın dinle ilişkisini belirler.	2	2	0	100
Türk edebiyatını dönemlere ayırır.	3	3	0	100
Türkçenin tarihi gelişimini inceler.	8	3	5	38
Türk edebiyatının dönemlere ayrılmasındaki ölçütleri belirler.	1	1	0	100
Yazım kurallarına uyar.	3	0	3	0
Noktalama işaretlerini yerinde kullanır.	2	1	1	50
Hikâyeyi tanımlar ve hikâyenin unsurlarını belirler.	1	1	0	100
"Dede Korkut Hikâyeleri"ni inceler ve genel özelliklerini kavrar.	3	1	2	33
Halk hikâyesini tanımlar ve genel özelliklerini kavrar.	2	0	2	0
"Dede Korkut Hikâyeleri"ni inceler ve genel özelliklerini kavrar. Halk hikâyesini tanımlar ve genel özelliklerini kavra	1	0	1	0
Edebiyatın dinle ilişkisini belirler. Hikâyeyi tanımlar ve hikâyenin unsurlarını belirler.	1	0	1	0
<b>TYT Sosyal</b>	<b>30</b>	<b>20</b>	<b>10</b>	<b>67</b>
<b>Tarih-1</b>	<b>11</b>	<b>7</b>	<b>4</b>	<b>64</b>
Türklerin Anadolu'ya yerleşmeye başlaması ile Türkiye Selçuklu Devleti'nin yıkılışı arasındaki süreçte meydana gele	2	2	0	100
Anadolu'daki ilk Türk siyasi teşekküllerinin birbirleriyle ve çevre devletlerle olan ilişkilerini uzlaşma ve çatışma bağl	2	1	1	50
Anadolu'ya yapılan Türk göçlerinin sosyokültürel etkilerini analiz eder.	2	1	1	50
Türklerin Anadolu'da devletleşme sürecini etkileyen faktörleri açıklar.	2	2	0	100
İslam dünyasının korunması bağlamında Türkiye Selçuklu Devleti ve Eyyubi Devleti'nin Haçlılarla yaptıkları mücade	3	1	2	33
<b>Coğrafya-1</b>	<b>10</b>	<b>7</b>	<b>3</b>	<b>70</b>
Dünya nın tektonik oluşumunu açıklar.	2	2	0	100
Jeolojik zamanların özelliklerini tektonik olaylarla ilişkilendirerek açıklar.	3	2	1	67
İç kuvvetleri; yer şekillerinin oluşum sürecine etkileri açısından açıklar.	5	3	2	60
<b>Felsefe</b>	<b>5</b>	<b>4</b>	<b>1</b>	<b>80</b>
Felsefenin anlamını açıklar.	3	3	0	100
Felsefi düşüncenin özelliklerini açıklar.	2	1	1	50
<b>Din Kül. ve Ahl. Bil.</b>	<b>4</b>	<b>2</b>	<b>2</b>	<b>50</b>
Allah'ın varlığı ve birliği konusunda akli ve nakli delilleri analiz eder.	3	1	2	33
Allah inancının insan hayatındaki yeri ve önemini yorumlar.	1	1	0	100
<b>TYT Matematik</b>	<b>30</b>	<b>6</b>	<b>17</b>	<b>20</b>
<b>Matematik-1</b>	<b>30</b>	<b>6</b>	<b>17</b>	<b>20</b>
Olayların gerçekleşme sayısını toplama ve çarpma yöntemlerini kullanarak hesaplar.	10	3	7	30
n çeşit nesne ile oluşturulabilecek r li dizilişlerin (permütasyonların) kaç farklı şekilde yapılabileceğini hesaplar.	6	2	4	33
n çeşit nesne ile oluşturulabilecek r li dizilişlerin (permütasyonların) kaç farklı şekilde yapılabileceğini hesaplar. n el	2	0	2	0
Sınırlı sayıda tekrarlayan nesnelerin dizilişlerini (permütasyonlarını) açıklayarak problemler çözer.	1	0	0	0
n elemanlı bir kümenin r tane elemanının kaç farklı şekilde seçilebileceğini hesaplar.	7	1	4	14
Binom açılımını yapar.	4	0	0	0
<b>TYT Fen</b>	<b>30</b>	<b>7</b>	<b>18</b>	<b>23</b>
<b>Fizik</b>	<b>10</b>	<b>1</b>	<b>6</b>	<b>10</b>
Elektrik akımı, direnç ve potansiyel farkı kavramlarını açıklar.	3	1	2	33
Kabir iletkenin direncinin bağlı olduğu değişkenleri analiz eder.	2	0	2	0
Elektrik akımı, direnç ve potansiyel farkı arasındaki ilişkiyi analiz eder.	3	0	0	0
Üreteçlerin seri ve paralel bağlanma gerekliliklerini açıklar.	2	0	2	0
<b>Kimya</b>	<b>10</b>	<b>3</b>	<b>5</b>	<b>30</b>
Kimyanın temel kanunlarını açıklar.	10	3	5	30
<b>Biyoloji</b>	<b>10</b>	<b>3</b>	<b>7</b>	<b>30</b>
Temel düzeyde interfaz evresinde gerçekleşen olayları açıklar.	1	0	1	0
Hücre döngüsünün evrelerini bilir.	2	0	2	0
Hücre döngüsünün nasıl kontrol edildiğini ve bunun canlılar için önemini fark eder.	1	0	1	0
Metafaz evresinde gerçekleşen olayları açıklar. Anafaz evresinde gerçekleşen olayları açıklar. Telofaz evresinde gei	1	1	0	100
Kanserin nasıl meydana geldiğini ve kanser tedavisini açıklar.	1	0	1	0
Mitoz bölünmenin genel özelliklerini bilir.	2	1	1	50
Bitki ve hayvan hücrelerinin mitoz bölünmelerindeki farkları açıklar.	1	1	0	100
Metafaz evresinde gerçekleşen olayları açıklar.	1	0	1	0

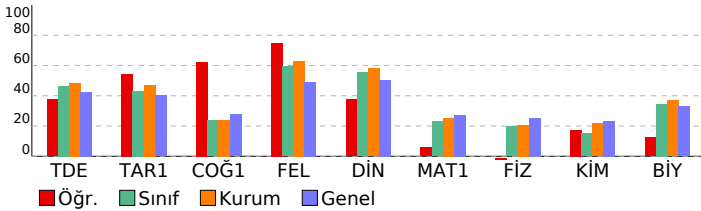



SINAV SONUÇ BELGESİ							
KAHRAMANMARAŞ / TÜRKÖĞÜLÜ / YEDİ GÜZEL ADAM ANADOLU İMAN							
Öğrenci			Numara	Sınıf			
İLKNUR ZORBA			379	10C			
Puan Türü	Puan	Genel Ort.	Dereceler				
			Snf	Kurum	İlçe	İl	Genel
TYT	▼ 232,398	241,030	14	47	47	56	2768
Puanı Hesaplanan:			79	79	95	5633	
Katılımlar:			26	85	85	101	5944

Ders	Soru	Doğru	Yanlış	Net	Başarı %	Sınıf Ort.	Kurum Ort.	Genel Ort.
Edebiyat	30	16	12	13,00	43	▼ 13,96	▼ 14,48	▲ 12,70
Tarih-1	11	7	4	6,00	55	▲ 4,73	▲ 5,19	▲ 4,43
Coğrafya-1	10	4	5	2,75	28	▲ 2,37	▲ 2,41	◆ 2,75
Felsefe	5	4	1	3,75	75	▲ 2,97	▲ 3,15	▲ 2,46
Din Kül. ve Ahl. Bil.	4	3	1	2,75	69	▲ 2,21	▲ 2,32	▲ 2,02
TYT Sosyal	30	18	11	15,25	51	▲ 12,28	▲ 13,06	▲ 11,67
Matematik-1	30	8	11	5,25	18	▼ 6,92	▼ 7,62	▼ 8,14
Fizik	10	2	4	1,00	10	▼ 1,98	▼ 2,06	▼ 2,53
Kimya	10	3	3	2,25	23	▲ 1,52	▲ 2,17	▼ 2,32
Biyoloji	10	7	3	6,25	63	▲ 3,46	▲ 3,70	▲ 3,29
TYT Fen	30	12	10	9,50	32	▲ 6,96	▲ 7,93	▲ 8,15
<b>Toplam:</b>	<b>120</b>	<b>54</b>	<b>44</b>	<b>43,00</b>	<b>36</b>	<b>▲ 39,86</b>	<b>▲ 39,57</b>	<b>▲ 39,95</b>

Soru No 123456789012345678901234567890

TYT Türkçe CDAcCddCEDBceaEbbdBADbE Be  
Cevap Anahtarı B CDEAACAECEDEBBCECAABADBEBEDCBD

TYT Sosyal ECEBDaEeCaeACEbcbecD cBDCAEBcCa  
Cevap Anahtarı B ECEBDADEABCAECEADBBDCBDCAEBCD

TYT Matematik EE b dDea EB c BbbaDc ba B  
Cevap Anahtarı B EEAECAABDADEEBCECAEBADCBDCDCBB

TYT Fen Eed a c E AE ade BeBeEBAAEdd  
Cevap Anahtarı B EBCDCAADBEBAEDECDCBCEBAEBAEDC

## 10 SINIF MERCAN DES 01 (ON02-10.04DES01)

### HATİP LİSESİ DERSLERE GÖRE BAŞARI ANALİZİ

TYT Türkçe	S	D	Y	B%
<b>Edebiyat</b>	<b>30</b>	<b>16</b>	<b>12</b>	<b>53</b>
Türk edebiyatını dönemlere ayırır.	3	3	0	100
Edebiyatın tarihle ilişkisini belirler.	3	3	0	100
Türkçenin tarihi gelişimini inceler.	8	3	5	38
Edebiyatın dinle ilişkisini belirler.	2	1	1	50
Türk edebiyatının dönemlere ayrılmasındaki ölçütleri belirler.	1	0	1	0
Yazım kurallarına uyar.	3	1	2	33
Noktalamaya işaretlerini yerinde kullanır.	2	1	1	50
Halk hikâyesini tanımlar ve genel özelliklerini kavrar.	2	1	0	50
Hikâyeyi tanımlar ve hikâyenin unsurlarını belirler.	1	1	0	100
"Dede Korkut Hikâyeleri"ni inceler ve genel özelliklerini kavrar.	3	2	1	67
"Dede Korkut Hikâyeleri"ni inceler ve genel özelliklerini kavrar. Halk hikâyesini tanımlar ve genel özelliklerini kavra	1	0	0	0
Edebiyatın dinle ilişkisini belirler. Hikâyeyi tanımlar ve hikâyenin unsurlarını belirler.	1	0	1	0
<b>TYT Sosyal</b>	<b>30</b>	<b>18</b>	<b>11</b>	<b>60</b>
<b>Tarih-1</b>	<b>11</b>	<b>7</b>	<b>4</b>	<b>64</b>
İslam dünyasının korunması bağlamında Türkiye Selçuklu Devleti ve Eyyubi Devleti'nin Haçlılarla yaptıkları mücade	3	2	1	67
Anadolu'ya yapılan Türk göçlerinin sosyokültürel etkilerini analiz eder.	2	2	0	100
Türklerin Anadolu'da devletleşme sürecini etkileyen faktörleri açıklar.	2	2	0	100
Anadolu'daki ilk Türk siyasi teşekküllerinin birbirleriyle ve çevre devletlerle olan ilişkilerini uzlaşma ve çatışma bağı	2	1	1	50
Türklerin Anadolu'ya yerleşmeye başlaması ile Türkiye Selçuklu Devleti'nin yıkılışı arasındaki süreçte meydana gele	2	0	2	0
<b>Coğrafya-1</b>	<b>10</b>	<b>4</b>	<b>5</b>	<b>40</b>
İç kuvvetleri; yer şekillerinin oluşum sürecine etkileri açısından açıklar.	5	4	0	80
Jeolojik zamanların özelliklerini tektonik olaylarla ilişkilendirerek açıklar.	3	0	3	0
Dünya'nın tektonik oluşumunu açıklar.	2	0	2	0
<b>Felsefe</b>	<b>5</b>	<b>4</b>	<b>1</b>	<b>80</b>
Felsefi düşüncenin özelliklerini açıklar.	2	1	1	50
Felsefenin anlamını açıklar.	3	3	0	100
<b>Din Kül. ve Ahl. Bil.</b>	<b>4</b>	<b>3</b>	<b>1</b>	<b>75</b>
Allah'ın insan hayatındaki yeri ve önemini yorumlar.	1	1	0	100
Allah'ın varlığı ve birliği konusunda akli ve nakli delilleri analiz eder.	3	2	1	67
<b>TYT Matematik</b>	<b>30</b>	<b>8</b>	<b>11</b>	<b>27</b>
<b>Matematik-1</b>	<b>30</b>	<b>8</b>	<b>11</b>	<b>27</b>
Binom açılımını yapar.	4	1	0	25
n elemanlı bir kümenin r tane elemanının kaç farklı şekilde seçilebileceğini hesaplar.	7	2	4	29
n çeşit nesne ile oluşturulabilecek r li dizilişlerin (permütasyonların) kaç farklı şekilde yapılabileceğini hesaplar. n el	2	1	0	50
n çeşit nesne ile oluşturulabilecek r li dizilişlerin (permütasyonların) kaç farklı şekilde yapılabileceğini hesaplar.	6	2	2	33
Olayların gerçekleşme sayısını toplama ve çarpma yöntemlerini kullanarak hesaplar.	10	2	5	20
Sınırlı sayıda tekrarlayan nesnelerin dizilişlerini (permütasyonlarını) açıklayarak problemler çözer.	1	0	0	0
<b>TYT Fen</b>	<b>30</b>	<b>12</b>	<b>10</b>	<b>40</b>
<b>Fizik</b>	<b>10</b>	<b>2</b>	<b>4</b>	<b>20</b>
Elektrik akımı, direnç ve potansiyel farkı arasındaki ilişkiyi analiz eder.	3	1	2	33
Katı bir iletkenin direncinin bağlı olduğu değişkenleri analiz eder.	2	0	2	0
Üreteçlerin seri ve paralel bağlanma gerekçelerini açıklar.	2	0	0	0
Elektrik akımı, direnç ve potansiyel farkı kavramlarını açıklar.	3	1	0	33
<b>Kimya</b>	<b>10</b>	<b>3</b>	<b>3</b>	<b>30</b>
Kimyanın temel kanunlarını açıklar.	10	3	3	30
<b>Biyoloji</b>	<b>10</b>	<b>7</b>	<b>3</b>	<b>70</b>
Mitoz bölünmenin genel özelliklerini bilir.	2	1	1	50
Kanserin nasıl meydana geldiğini ve kanser tedavisini açıklar.	1	1	0	100
Temel düzeyde interfaz evresinde gerçekleşen olayları açıklar.	1	0	1	0
Hücre döngüsünün evrelerini bilir.	2	2	0	100
Metafaz evresinde gerçekleşen olayları açıklar.	1	1	0	100
Metafaz evresinde gerçekleşen olayları açıklar. Anafaz evresinde gerçekleşen olayları açıklar. Telofaz evresinde ge	1	1	0	100
Bitki ve hayvan hücrelerinin mitoz bölünmelerindeki farkları açıklar.	1	1	0	100
Hücre döngüsünün nasıl kontrol edildiğini ve bunun canlılar için önemini fark eder.	1	0	1	0

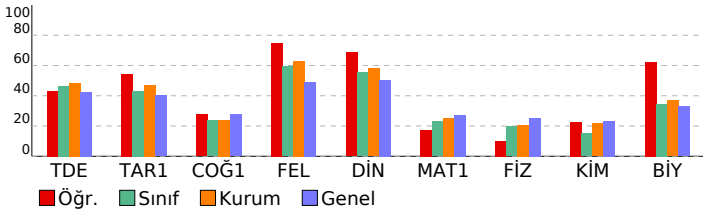

SINAV SONUÇ BELGESİ								10 SINIF MERCAN DES 01 (ON02-10.04DES01)				
KAHRAMANMARAŞ / TÜRKÖĞLU / YEDİ GÜZEL ADAM ANADOLU İMAN								HATİP LİSESİ DERSLERE GÖRE BAŞARI ANALİZİ				
Öğrenci				Numara		Sınıf		S D Y B%				
IRMAK GÜL				380		10C						
Puan Türü	Puan	Genel Ort.	Dereceler									
			Snf	Kurum	İlçe	İl	Genel					
TYT	▲ 282,095	241,030	4	14	14	19	1771					
Puanı Hesaplanan:			79	79	95	5633						
Katılımlar:			26	85	85	101	5944					

Ders	Soru	Doğru	Yanlış	Net	Başarı %	Sınıf Ort.	Kurum Ort.	Genel Ort.
Edebiyat	30	15	7	13,25	44	▼ 13,96	▼ 14,48	▲ 12,70
Tarih-1	11	2	2	1,50	14	▼ 4,73	▼ 5,19	▼ 4,43
Coğrafya-1	10	1	1	0,75	8	▼ 2,37	▼ 2,41	▼ 2,75
Felsefe	5	4	1	3,75	75	▲ 2,97	▲ 3,15	▲ 2,46
Din Kül. ve Ahl. Bil.	4	1	3	0,25	6	▼ 2,21	▼ 2,32	▼ 2,02
TYT Sosyal	30	8	7	6,25	21	▼ 12,28	▼ 13,06	▼ 11,67
Matematik-1	30	20	5	18,75	63	▲ 6,92	▲ 7,62	▲ 8,14
Fizik	10	3	1	2,75	28	▲ 1,98	▲ 2,06	▲ 2,53
Kimya	10	1	2	0,50	5	▼ 1,52	▼ 2,17	▼ 2,32
Biyoloji	10	7	3	6,25	63	▲ 3,46	▲ 3,70	▲ 3,29
TYT Fen	30	11	6	9,50	32	▲ 6,96	▲ 7,93	▲ 8,15
<b>Toplam:</b>	<b>120</b>	<b>54</b>	<b>25</b>	<b>47,75</b>	<b>40</b>	<b>▲ 39,86</b>	<b>▲ 39,57</b>	<b>▲ 39,95</b>

Soru No	123456789012345678901234567890
TYT Türkçe	eD A d DEDBcCaEC AaADaBE d D
Cevap Anahtarı	B CDEAACAECDEDEBBCECAABADBEBDCBD
TYT Sosyal	c BD e A bEBDCdEdda
Cevap Anahtarı	B ECEBDADEABCAECEADBBDCBDCAEBCD
TYT Matematik	EEAE A cDA EEa DAEBADCDaDcCb
Cevap Anahtarı	B EEAECAABDADEEBCEADAEADBCDCBCCBB
TYT Fen	E C A acbE CdeABAdEDd
Cevap Anahtarı	B EBCDCAADBEBAEDECDCDABCBEABAAEDC

TYT Türkçe	S D Y B%
<b>Edebiyat</b>	<b>30 15 7 50</b>
Türk edebiyatını dönemlere ayırır.	3 1 1 33
Edebiyatın tarihle ilişkisini belirler.	3 2 1 67
Türkçenin tarihi gelişimini inceler.	8 4 0 50
Edebiyatın dinle ilişkisini belirler.	2 1 1 50
Türk edebiyatının dönemlere ayrılmasındaki ölçütleri belirler.	1 0 0 0
Yazım kurallarına uyar.	3 2 1 67
Noktalama işaretlerini yerinde kullanır.	2 1 1 50
Halk hikâyesini tanımlar ve genel özelliklerini kavrar.	2 1 1 50
Hikâyeyi tanımlar ve hikâyenin unsurlarını belirler.	1 0 1 0
"Dede Korkut Hikâyeleri"ni inceler ve genel özelliklerini kavrar.	3 2 0 67
"Dede Korkut Hikâyeleri"ni inceler ve genel özelliklerini kavrar. Halk hikâyesini tanımlar ve genel özelliklerini kavra	1 0 0 0
Edebiyatın dinle ilişkisini belirler. Hikâyeyi tanımlar ve hikâyenin unsurlarını belirler.	1 1 0 100
<b>TYT Sosyal</b>	<b>30 8 7 27</b>
<b>Tarih-1</b>	<b>11 2 2 18</b>
İslam dünyasının korunması bağlamında Türkiye Selçuklu Devleti ve Eyyubi Devleti'nin Haçlılarla yaptıkları mücadele	3 1 2 33
Anadolu'ya yapılan Türk göçlerinin sosyokültürel etkilerini analiz eder.	2 0 0 0
Türklerin Anadolu'da devletleşme sürecini etkileyen faktörleri açıklar.	2 1 0 50
Anadolu'daki ilk Türk siyasi teşekküllerinin birbirleriyle ve çevre devletlerle olan ilişkilerini uzlaşma ve çatışma bağl	2 0 0 0
Türklerin Anadolu'ya yerleşmeye başlaması ile Türkiye Selçuklu Devleti'nin yıkılışı arasındaki süreçte meydana gele	2 0 0 0
<b>Coğrafya-1</b>	<b>10 1 1 10</b>
İç kuvvetleri; yer şekillerinin oluşum sürecine etkileri açısından açıklar.	5 0 1 0
Jeolojik zamanların özelliklerini tektonik olaylarla ilişkilendirerek açıklar.	3 1 0 33
Dünya'nın tektonik oluşumunu açıklar.	2 0 0 0
<b>Felsefe</b>	<b>5 4 1 80</b>
Felsefi düşüncenin özelliklerini açıklar.	2 1 1 50
Felsefenin anlamını açıklar.	3 3 0 100
<b>Din Kül. ve Ahl. Bil.</b>	<b>4 1 3 25</b>
Allah'ın insan hayatındaki yeri ve önemini yorumlar.	1 1 0 100
Allah'ın varlığı ve birliği konusunda akli ve nakli delilleri analiz eder.	3 0 3 0
<b>TYT Matematik</b>	<b>30 20 5 67</b>
<b>Matematik-1</b>	<b>30 20 5 67</b>
Binom açılımını yapar.	4 4 0 100
n elemanlı bir kümenin r tane elemanın kaç farklı şekilde seçilebileceğini hesaplar.	7 3 2 43
n çeşit nesne ile oluşturulabilecek r li dizilişlerin (permütasyonların) kaç farklı şekilde yapılabileceğini hesaplar. n el	2 1 1 50
n çeşit nesne ile oluşturulabilecek r li dizilişlerin (permütasyonların) kaç farklı şekilde yapılabileceğini hesaplar.	6 6 0 100
Olayların gerçekleşme sayısını toplama ve çarpma yöntemlerini kullanarak hesaplar.	10 6 1 60
Sınırlı sayıda tekrarlayan nesnelerin dizilişlerini (permütasyonlarını) açıklayarak problemler çözer.	1 0 1 0
<b>TYT Fen</b>	<b>30 11 6 37</b>
<b>Fizik</b>	<b>10 3 1 30</b>
Elektrik akımı, direnç ve potansiyel farkı arasındaki ilişkiyi analiz eder.	3 2 0 67
Katı bir iletkenin direncinin bağlı olduğu değişkenleri analiz eder.	2 1 0 50
Üreteçlerin seri ve paralel bağlanma gereçlerini açıklar.	2 0 0 0
Elektrik akımı, direnç ve potansiyel farkı kavramlarını açıklar.	3 0 1 0
<b>Kimya</b>	<b>10 1 2 10</b>
Kimyanın temel kanunlarını açıklar.	10 1 2 10
<b>Biyoloji</b>	<b>10 7 3 70</b>
Mitoz bölünmenin genel özelliklerini bilir.	2 2 0 100
Kanserin nasıl meydana geldiğini ve kanser tedavisini açıklar.	1 0 1 0
Temel düzeyde interfaz evresinde gerçekleşen olayları açıklar.	1 1 0 100
Hücre döngüsünün evrelerini bilir.	2 2 0 100
Metafaz evresinde gerçekleşen olayları açıklar.	1 0 1 0
Metafaz evresinde gerçekleşen olayları açıklar. Anafaz evresinde gerçekleşen olayları açıklar. Telofaz evresinde ge	1 1 0 100
Bitki ve hayvan hücrelerinin mitoz bölünmelerindeki farkları açıklar.	1 1 0 100
Hücre döngüsünün nasıl kontrol edildiğini ve bunun canlılar için önemini fark eder.	1 0 1 0

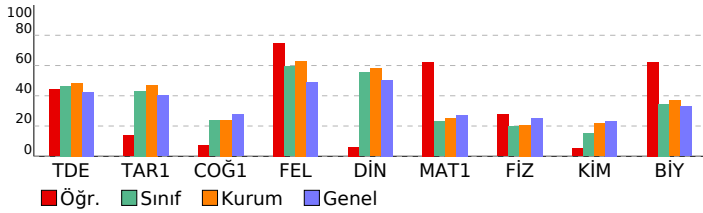

SINAV SONUÇ BELGESİ								10 SINIF MERCAN DES 01 (ON02-10.04DES01)			
KAHRAMANMARAŞ / TÜRKÖĞLU / YEDİ GÜZEL ADAM ANADOLU İMAN								HATİP LİSESİ			
Öğrenci								Numara			
KİFAYET NUR								0			
Sınıf								10C			
Puan Türü	Puan	Genel Ort.	Dereceler								
			Snf	Kurum	İlçe	İl	Genel				
TYT	▲ 242,933	241,030	9	40	40	47	2528				
Puanı Hesaplanan:			79	79	95	5633					
Katılımlar:			26	85	85	101	5944				

Ders	Soru	Doğru	Yanlış	Net	Başarı %	Sınıf Ort.	Kurum Ort.	Genel Ort.
Edebiyat	30	18	5	16,75	56	▲13,96	▲14,48	▲12,70
Tarih-1	11	4	3	3,25	30	▼4,73	▼5,19	▼4,43
Coğrafya-1	10	4	3	3,25	33	▲2,37	▲2,41	▲2,75
Felsefe	5	2	1	1,75	35	▼2,97	▼3,15	▼2,46
Din Kül. ve Ahl. Bil.	4	0	0	0,00	0	▼2,21	▼2,32	▼2,02
TYT Sosyal	30	10	7	8,25	28	▼12,28	▼13,06	▼11,67
Matematik-1	30	11	11	8,25	28	▲6,92	▲7,62	▲8,14
Fizik	10	5	2	4,50	45	▲1,98	▲2,06	▲2,53
Kimya	10	0	2	-0,50	-5	▼1,52	▼2,17	▼2,32
Biyoloji	10	4	5	2,75	28	▼3,46	▼3,70	▼3,29
TYT Fen	30	9	9	6,75	23	▼6,96	▼7,93	▼8,15
<b>Toplam:</b>	<b>120</b>	<b>48</b>	<b>32</b>	<b>40,00</b>	<b>33</b>	<b>▲39,86</b>	<b>▲39,57</b>	<b>▲39,95</b>

Soru No	123456789012345678901234567890
TYT Türkçe	CD bAcCd DE BBCECb BAD B D dD
Cevap Anahtarı	B CDEAACAECEDEBBCECAABADBBEDCB
TYT Sosyal	bC B dAcCA aAcBa CE bC
Cevap Anahtarı	B ECEBDADEABCAECEADBBDCBEBCAEB
TYT Matematik	EEA bAcaDc Ec Cca B b Dc Da ae
Cevap Anahtarı	B EEAECAABDADEEBCEADBADCCDCBB
TYT Fen	Ea C ADaE d d b deaAEDd
Cevap Anahtarı	B EBCDCAADBEBAEDECDCBCEBAEAEDC

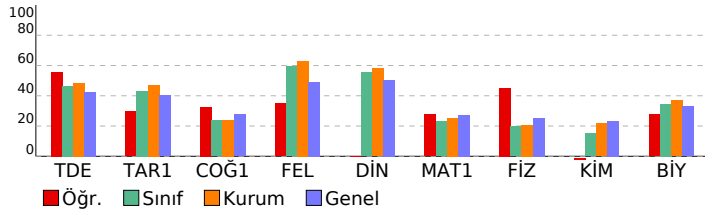

Ders	Soru	Doğru	Yanlış	Net	Başarı %	Sınıf Ort.	Kurum Ort.	Genel Ort.
<b>TYT Türkçe</b>								<b>30 18 5 60</b>
<b>Edebiyat</b>								<b>30 18 5 60</b>
Türk edebiyatını dönemlere ayırır.		3	2	0	67			
Edebiyatın tarihle ilişkisini belirler.		3	3	0	100			
Türkçenin tarihi gelişimini inceler.		8	3	2	38			
Edebiyatın dinle ilişkisini belirler.		2	1	1	50			
Türk edebiyatının dönemlere ayrılmasındaki ölçütleri belirler.		1	0	1	0			
Yazım kurallarına uyar.		3	3	0	100			
Noktalamaya işaretlerini yerinde kullanır.		2	2	0	100			
Halk hikâyesini tanımlar ve genel özelliklerini kavrar.		2	1	0	50			
Hikâyeyi tanımlar ve hikâyenin unsurlarını belirler.		1	0	0	0			
"Dede Korkut Hikâyeleri"ni inceler ve genel özelliklerini kavrar.		3	1	1	33			
"Dede Korkut Hikâyeleri"ni inceler ve genel özelliklerini kavrar. Halk hikâyesini tanımlar ve genel özelliklerini kavrar.		1	1	0	100			
Edebiyatın dinle ilişkisini belirler. Hikâyeyi tanımlar ve hikâyenin unsurlarını belirler.		1	1	0	100			
<b>TYT Sosyal</b>								<b>30 10 7 33</b>
<b>Tarih-1</b>								<b>11 4 3 36</b>
İslam dünyasının korunması bağlamında Türkiye Selçuklu Devleti ve Eyyubi Devleti'nin Haçlılara yaptıkları mücadeleyi anlatır.		3	0	1	0			
Anadolu'ya yapılan Türk göçlerinin sosyokültürel etkilerini analiz eder.		2	1	0	50			
Türklerin Anadolu'da devletleşme sürecini etkileyen faktörleri açıklar.		2	1	0	50			
Anadolu'daki ilk Türk siyasi teşekküllerinin birbirleriyle ve çevre devletlerle olan ilişkilerini uzlaşma ve çatışma bağlamında açıklar.		2	0	2	0			
Türklerin Anadolu'ya yerleşmeye başlaması ile Türkiye Selçuklu Devleti'nin yıkılışı arasındaki süreçte meydana gelen olayları açıklar.		2	2	0	100			
<b>Coğrafya-1</b>								<b>10 4 3 40</b>
İç kuvvetleri; yer şekillerinin oluşum sürecine etkileri açısından açıklar.		5	2	0	40			
Jeolojik zamanların özelliklerini tektonik olaylarla ilişkilendirerek açıklar.		3	1	2	33			
Dünya'nın tektonik oluşumunu açıklar.		2	1	1	50			
<b>Felsefe</b>								<b>5 2 1 40</b>
Felsefi düşüncenin özelliklerini açıklar.		2	1	0	50			
Felsefenin anlamını açıklar.		3	1	1	33			
<b>Din Kül. ve Ahl. Bil.</b>								<b>4 0 0 0</b>
Allah'ın insan hayatındaki yeri ve önemini yorumlar.		1	0	0	0			
Allah'ın varlığı ve birliği konusunda akli ve nakli delilleri analiz eder.		3	0	0	0			
<b>TYT Matematik</b>								<b>30 11 11 37</b>
<b>Matematik-1</b>								<b>30 11 11 37</b>
Binom açılımını yapar.		4	3	0	75			
n elemanlı bir kümenin r tane elemanının kaç farklı şekilde seçilebileceğini hesaplar.		7	2	4	29			
n çeşit nesne ile oluşturulabilecek r li dizilişlerin (permütasyonların) kaç farklı şekilde yapılabileceğini hesaplar. n elemanlı bir kümenin r tane elemanının kaç farklı şekilde seçilebileceğini hesaplar.		2	1	0	50			
n çeşit nesne ile oluşturulabilecek r li dizilişlerin (permütasyonların) kaç farklı şekilde yapılabileceğini hesaplar.		6	3	3	50			
Olayların gerçekleşme sayısını toplama ve çarpma yöntemlerini kullanarak hesaplar.		10	2	4	20			
Sınırlı sayıda tekrarlayan nesnelerin dizilişlerini (permütasyonlarını) açıklayarak problemler çözer.		1	0	0	0			
<b>TYT Fen</b>								<b>30 9 9 30</b>
<b>Fizik</b>								<b>10 5 2 50</b>
Elektrik akımı, direnç ve potansiyel farkı arasındaki ilişkiyi analiz eder.		3	2	1	67			
Katı bir iletkenin direncinin bağlı olduğu değişkenleri analiz eder.		2	1	0	50			
Üreteçlerin seri ve paralel bağlanma gereçlerini açıklar.		2	1	0	50			
Elektrik akımı, direnç ve potansiyel farkı kavramlarını açıklar.		3	1	1	33			
<b>Kimya</b>								<b>10 0 2 0</b>
Kimyanın temel kanunlarını açıklar.		10	0	2	0			
<b>Biyoloji</b>								<b>10 4 5 40</b>
Mitoz bölünmenin genel özelliklerini bilir.		2	0	2	0			
Kanserin nasıl meydana geldiğini ve kanser tedavisini açıklar.		1	0	0	0			
Temel düzeyde interfaz evresinde gerçekleşen olayları açıklar.		1	0	1	0			
Hücre döngüsünün evrelerini bilir.		2	1	1	50			
Metafaz evresinde gerçekleşen olayları açıklar.		1	1	0	100			
Metafaz evresinde gerçekleşen olayları açıklar. Anafaz evresinde gerçekleşen olayları açıklar. Telofaz evresinde gerçekleşen olayları açıklar.		1	1	0	100			
Bitki ve hayvan hücrelerinin mitoz bölünmelerindeki farkları açıklar.		1	1	0	100			
Hücre döngüsünün nasıl kontrol edildiğini ve bunun canlılar için önemini fark eder.		1	0	1	0			

SINAV SONUÇ BELGESİ				10 SINIF MERCAN DES 01 (ON02-10.04DES01)			
KAHRAMANMARAŞ / TÜRKÖĞLU / YEDİ GÜZEL ADAM ANADOLU İMAN				HATİP LİSESİ DERSLERE GÖRE BAŞARI ANALİZİ			
Öğrenci		Numara		Sınıf			
MAHMUT CEREN		132		10C			
Puan Türü	Puan	Genel Ort.	Dereceler				
			Snf	Kurum	İlçe	İl	Genel
TYT	▼ 209,628	241,030	18	60	60	72	3295
	Puanı Hesaplanan:		79	79	95	5633	
Katılımlar:			26	85	85	101	5944

Ders	Soru	Doğru	Yanlış	Net	Başarı %	Sınıf Ort.	Kurum Ort.	Genel Ort.
Edebiyat	30	15	11	12,25	41	▼ 13,96	▼ 14,48	▼ 12,70
Tarih-1	11	3	5	1,75	16	▼ 4,73	▼ 5,19	▼ 4,43
Coğrafya-1	10	4	1	3,75	38	▲ 2,37	▲ 2,41	▲ 2,75
Felsefe	5	4	1	3,75	75	▲ 2,97	▲ 3,15	▲ 2,46
Din Kül. ve Ahl. Bil.	4	2	2	1,50	38	▼ 2,21	▼ 2,32	▼ 2,02
TYT Sosyal	30	13	9	10,75	36	▼ 12,28	▼ 13,06	▼ 11,67
Matematik-1	30	6	9	3,75	13	▼ 6,92	▼ 7,62	▼ 8,14
Fizik	10	2	4	1,00	10	▼ 1,98	▼ 2,06	▼ 2,53
Kimya	10	3	5	1,75	18	▲ 1,52	▼ 2,17	▼ 2,32
Biyoloji	10	6	2	5,50	55	▲ 3,46	▲ 3,70	▲ 3,29
TYT Fen	30	11	11	8,25	28	▲ 6,96	▲ 7,93	▲ 8,15
<b>Toplam:</b>	<b>120</b>	<b>45</b>	<b>40</b>	<b>35,00</b>	<b>29</b>	▼ 39,86	▼ 39,57	▼ 39,95

Soru No	123456789012345678901234567890
TYT Türkçe	EDD AddDdAcaBAACaEed ad CD Dd
Cevap Anahtarı	A EDDCACEADAECEBAACABCEBECEBDBDB
TYT Sosyal	bd CdCdE bdAB D E CAEaBCedE
Cevap Anahtarı	A ABECACBEDDEBABBADACCECAEDBCDBE
TYT Matematik	A ca cA ecC a Dac A E d
Cevap Anahtarı	A AEDBBDACBCBCEADAECDDBADAEACEE
TYT Fen	bBede ABbbeeA Ed AB E eDAac
Cevap Anahtarı	A EBACBDCEADABDBCAEECDABCEBCDAAE

S	D	Y	B%
30	15	11	50
30	15	11	50
3	3	0	100
2	1	1	50
3	1	2	33
8	6	1	75
1	0	1	0
3	0	2	0
2	0	2	0
1	0	1	0
3	0	1	0
2	2	0	100
1	1	0	100
1	1	0	100
30	13	9	43
11	3	5	27
2	1	1	50
2	0	1	0
2	1	1	50
2	1	1	50
3	0	1	0
10	4	1	40
2	1	1	50
3	2	0	67
5	1	0	20
5	4	1	80
3	2	1	67
2	2	0	100
4	2	2	50
3	1	2	33
1	1	0	100
30	6	9	20
10	2	3	20
6	1	3	17
2	0	0	0
1	0	0	0
7	1	3	14
4	2	0	50
30	11	11	37
10	2	4	20
3	1	2	33
2	0	1	0
3	1	1	33
2	0	0	0
10	3	5	30
10	3	5	30
10	6	2	60
1	1	0	100
2	2	0	100
1	0	0	0
1	0	0	0
1	0	0	0
2	0	2	0
1	1	0	100
1	1	0	100

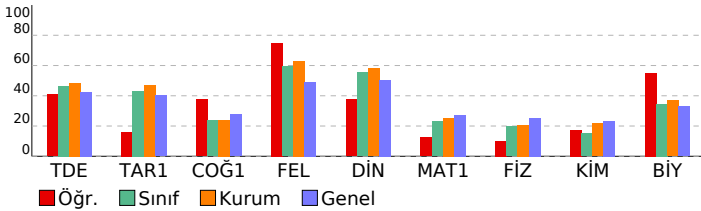

SINAV SONUÇ BELGESİ				10 SINIF MERCAN DES 01 (ON02-10.04DES01)			
KAHRAMANMARAŞ / TÜRKİYE / YEDİ GÜZEL ADAM ANADOLU İMAN				HATİP LİSESİ DERSLERE GÖRE BAŞARI ANALİZİ			
Öğrenci		Numara	Sınıf				
MERVE GÖK		400	10C				
Puan Türü	Puan	Genel Ort.	Dereceler				
			Snf	Kurum	İlçe	İl	Genel
TYT	195,995	241,030	23	68	68	81	3615
Puanı Hesaplanan:			79	79	95	5633	
Katılımlar:			26	85	85	101	5944

Ders	Soru	Doğru	Yanlış	Net	Başarı %	Sınıf Ort.	Kurum Ort.	Genel Ort.
Edebiyat	30	13	13	9,75	33	13,96	14,48	12,70
Tarih-1	11	7	2	6,50	59	4,73	5,19	4,43
Coğrafya-1	10	3	4	2,00	20	2,37	2,41	2,75
Felsefe	5	2	1	1,75	35	2,97	3,15	2,46
Din Kül. ve Ahl. Bil.	4	4	0	4,00	100	2,21	2,32	2,02
TYT Sosyal	30	16	7	14,25	48	12,28	13,06	11,67
Matematik-1	30	5	8	3,00	10	6,92	7,62	8,14
Fizik	10	1	4	0,00	0	1,98	2,06	2,53
Kimya	10	2	1	1,75	18	1,52	2,17	2,32
Biyoloji	10	4	4	3,00	30	3,46	3,70	3,29
TYT Fen	30	7	9	4,75	16	6,96	7,93	8,15
<b>Toplam:</b>	<b>120</b>	<b>41</b>	<b>37</b>	<b>31,75</b>	<b>26</b>	<b>39,86</b>	<b>39,57</b>	<b>39,95</b>

Soru No	123456789012345678901234567890
TYT Türkçe	EDD eaDdcEaebA AaCEcaB dcBDDd
Cevap Anahtarı	A EDDCACEEAAECBAACBCEBEBCDBDBD
TYT Sosyal	BE AeBEDDbcc bA Ca ECbE CDBE
Cevap Anahtarı	A ABECACBEDDEBABBADCCCECAEDBCDBE
TYT Matematik	b eBB c bBa e c E bE
Cevap Anahtarı	A AEDBBDACBCBCEDEAECDCCBBADAEACEE
TYT Fen	ae dE cc A E eBeb eDA E
Cevap Anahtarı	A EBACBDCEDABADBCAEECDABCEBCDAAE

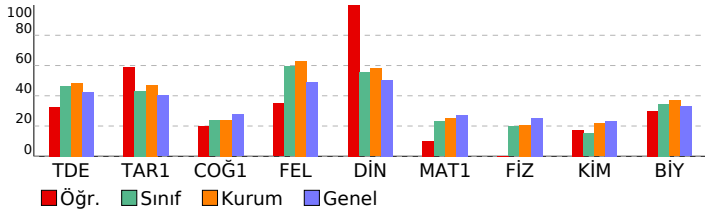

TYT Türkçe	S	D	Y	B%
<b>Edebiyat</b>	<b>30</b>	<b>13</b>	<b>13</b>	<b>43</b>
Edebiyatın tarihe ilişkisini belirler.	3	2	1	67
Edebiyatın dinle ilişkisini belirler.	2	1	1	50
Türk edebiyatını dönemlere ayırır.	3	1	2	33
Türkçenin tarihi gelişimini inceler.	8	2	3	25
Türk edebiyatının dönemlere ayrılmasındaki ölçütleri belirler.	1	1	0	100
Yazım kurallarına uyar.	3	1	2	33
Noktalama işaretlerini yerinde kullanır.	2	1	1	50
Hikâyeyi tanımlar ve hikâyenin unsurlarını belirler.	1	1	0	100
"Dede Korkut Hikâyeleri"ni inceler ve genel özelliklerini kavrar.	3	1	1	33
Halk hikâyesini tanımlar ve genel özelliklerini kavrar.	2	1	1	50
"Dede Korkut Hikâyeleri"ni inceler ve genel özelliklerini kavrar. Halk hikâyesini tanımlar ve genel özelliklerini kavrar.	1	1	0	100
Edebiyatın dinle ilişkisini belirler. Hikâyeyi tanımlar ve hikâyenin unsurlarını belirler.	1	1	0	100
<b>TYT Sosyal</b>	<b>30</b>	<b>16</b>	<b>7</b>	<b>53</b>
<b>Tarih-1</b>	<b>11</b>	<b>7</b>	<b>2</b>	<b>64</b>
Türklerin Anadolu'ya yerleşmeye başlaması ile Türkiye Selçuklu Devleti'nin yıkılışı arasındaki süreçte meydana gelen olayları açıklar.	2	0	1	0
Anadolu'daki ilk Türk siyasi teşekküllerinin birbirleriyle ve çevre devletlerle olan ilişkilerini uzlaşma ve çatışma bağlamında açıklar.	2	2	0	100
Anadolu'ya yapılan Türk göçlerinin sosyokültürel etkilerini analiz eder.	2	1	0	50
Türklerin Anadolu'da devletleşme sürecini etkileyen faktörleri açıklar.	2	2	0	100
İslam dünyasının korunması bağlamında Türkiye Selçuklu Devleti ve Eyyubi Devleti'nin Haçlılarla yaptıkları mücadeleyi açıklar.	3	2	1	67
<b>Coğrafya-1</b>	<b>10</b>	<b>3</b>	<b>4</b>	<b>30</b>
Dünya'nın tektonik oluşumunu açıklar.	2	0	1	0
Jeolojik zamanların özelliklerini tektonik olaylarla ilişkilendirerek açıklar.	3	0	2	0
İç kuvvetleri; yer şekillerinin oluşum sürecine etkileri açısından açıklar.	5	3	1	60
<b>Felsefe</b>	<b>5</b>	<b>2</b>	<b>1</b>	<b>40</b>
Felsefenin anlamını açıklar.	3	1	0	33
Felsefi düşüncenin özelliklerini açıklar.	2	1	1	50
<b>Din Kül. ve Ahl. Bil.</b>	<b>4</b>	<b>4</b>	<b>0</b>	<b>100</b>
Allah'ın varlığı ve birliği konusunda akli ve nakli delilleri analiz eder.	3	3	0	100
Allah inancının insan hayatındaki yeri ve önemini yorumlar.	1	1	0	100
<b>TYT Matematik</b>	<b>30</b>	<b>5</b>	<b>8</b>	<b>17</b>
<b>Matematik-1</b>	<b>30</b>	<b>5</b>	<b>8</b>	<b>17</b>
Olayların gerçekleşme sayısını toplama ve çarpma yöntemlerini kullanarak hesaplar.	10	1	5	10
n çeşit nesne ile oluşturulabilecek r li dizilişlerin (permütasyonların) kaç farklı şekilde yapılacağını hesaplar.	6	2	1	33
n çeşit nesne ile oluşturulabilecek r li dizilişlerin (permütasyonların) kaç farklı şekilde yapılacağını hesaplar. n elemanlı bir kümenin r tane elemanının kaç farklı şekilde seçilebileceğini hesaplar.	2	0	0	0
Sınırlı sayıda tekrarlayan nesnelerin dizilişlerini (permütasyonlarını) açıklayarak problemler çözer.	1	0	0	0
n elemanlı bir kümenin r tane elemanının kaç farklı şekilde seçilebileceğini hesaplar.	7	1	2	14
Binom açılımını yapar.	4	1	0	25
<b>TYT Fen</b>	<b>30</b>	<b>7</b>	<b>9</b>	<b>23</b>
<b>Fizik</b>	<b>10</b>	<b>1</b>	<b>4</b>	<b>10</b>
Elektrik akımı, direnç ve potansiyel farkı kavramlarını açıklar.	3	0	0	0
Kabir bir iletkenin direncinin bağlı olduğu değişkenleri analiz eder.	2	0	2	0
Elektrik akımı, direnç ve potansiyel farkı arasındaki ilişkiyi analiz eder.	3	1	2	33
Üreteçlerin seri ve paralel bağlanma gerekliliklerini açıklar.	2	0	0	0
<b>Kimya</b>	<b>10</b>	<b>2</b>	<b>1</b>	<b>20</b>
Kimyanın temel kanunlarını açıklar.	10	2	1	20
<b>Biyoloji</b>	<b>10</b>	<b>4</b>	<b>4</b>	<b>40</b>
Temel düzeyde interfaz evresinde gerçekleşen olayları açıklar.	1	0	1	0
Hücre döngüsünün evrelerini bilir.	2	2	0	100
Hücre döngüsünün nasıl kontrol edildiğini ve bunun canlılar için önemini fark eder.	1	0	1	0
Metafaz evresinde gerçekleşen olayları açıklar. Anafaz evresinde gerçekleşen olayları açıklar. Telofaz evresinde gerçekleşen olayları açıklar.	1	0	1	0
Kanserlin nasıl meydana geldiğini ve kanser tedavisini açıklar.	1	0	0	0
Mitoz bölünmenin genel özelliklerini bilir.	2	1	1	50
Bitki ve hayvan hücrelerinin mitoz bölünmelerindeki farkları açıklar.	1	1	0	100
Metafaz evresinde gerçekleşen olayları açıklar.	1	0	0	0

SINAV SONUÇ BELGESİ							
KAHRAMANMARAŞ / TÜRKOĞLU / YEDİ GÜZEL ADAM ANADOLU İMAN							
Öğrenci		Numara		Sınıf			
MUHAMMED HACI		402		10C			
Puan Türü	Puan	Genel Ort.	Dereceler				
			Snf	Kurum	İlçe	İl	Genel
TYT	▲ 251,173	241,030	6	31	31	37	2353
	Puanı Hesaplanan:		79	79	95	5633	
Katılımlar:			26	85	85	101	5944

## 10 SINIF MERCAN DES 01 (ON02-10.04DES01)

### HATİP LİSESİ DERSLERE GÖRE BAŞARI ANALİZİ

		S	D	Y	B%
<b>TYT Türkçe</b>		<b>30 17 9 57</b>			
<b>Edebiyat</b>		<b>30 17 9 57</b>			
Edebiyatın tarihle ilişkisini belirler.		3	3	0	100
Edebiyatın dinle ilişkisini belirler.		2	2	0	100
Türk edebiyatını dönemlere ayırır.		3	3	0	100
Türkçenin tarihi gelişimini inceler.		8	4	3	50
Türk edebiyatının dönemlere ayrılmasındaki ölçütleri belirler.		1	0	1	0
Yazım kurallarına uyar.		3	0	1	0
Noktalama işaretlerini yerinde kullanır.		2	1	0	50
Hikâyeyi tanımlar ve hikâyenin unsurlarını belirler.		1	1	0	100
"Dede Korkut Hikâyeleri"ni inceler ve genel özelliklerini kavrar.		3	0	3	0
Halk hikâyesini tanımlar ve genel özelliklerini kavrar.		2	2	0	100
"Dede Korkut Hikâyeleri"ni inceler ve genel özelliklerini kavrar. Halk hikâyesini tanımlar ve genel özelliklerini kavrar.		1	0	1	0
Edebiyatın dinle ilişkisini belirler. Hikâyeyi tanımlar ve hikâyenin unsurlarını belirler.		1	1	0	100
<b>TYT Sosyal</b>		<b>30 15 9 50</b>			
<b>Tarih-1</b>		<b>11 9 2 82</b>			
Türklerin Anadolu'ya yerleşmeye başlaması ile Türkiye Selçuklu Devleti'nin yıkılışı arasındaki süreçte meydana gelen olayları açıklar.		2	2	0	100
Anadolu'daki ilk Türk siyasi teşekküllerinin birbirleriyle ve çevre devletlerle olan ilişkilerini uzlaşma ve çatışma bağlamında açıklar.		2	2	0	100
Anadolu'ya yapılan Türk göçlerinin sosyokültürel etkilerini analiz eder.		2	2	0	100
Türklerin Anadolu'da devletleşme sürecini etkileyen faktörleri açıklar.		2	2	0	100
İslam dünyasının korunması bağlamında Türkiye Selçuklu Devleti ve Eyyubi Devleti'nin Haçlılarla yaptıkları mücadeleleri açıklar.		3	1	2	33
<b>Coğrafya-1</b>		<b>10 1 4 10</b>			
Dünya'nın tektonik oluşumunu açıklar.		2	1	0	50
Jeolojik zamanların özelliklerini tektonik olaylarla ilişkilendirerek açıklar.		3	2	0	0
İç kuvvetleri; yer şekillerinin oluşum sürecine etkileri açısından açıklar.		5	0	2	0
<b>Felsefe</b>		<b>5 3 1 60</b>			
Felsefenin anlamını açıklar.		3	2	1	67
Felsefi düşüncenin özelliklerini açıklar.		2	1	0	50
<b>Din Kül. ve Ahl. Bil.</b>		<b>4 2 2 50</b>			
Allah'ın varlığı ve birliği konusunda akli ve nakli delilleri analiz eder.		3	1	2	33
Allah inancının insan hayatındaki yeri ve önemini yorumlar.		1	1	0	100
<b>TYT Matematik</b>		<b>30 10 8 33</b>			
<b>Matematik-1</b>		<b>30 10 8 33</b>			
Olayların gerçekleşme sayısını toplama ve çarpma yöntemlerini kullanarak hesaplar.		10	2	2	20
n çeşit nesne ile oluşturulabilecek r li dizilişlerin (permütasyonların) kaç farklı şekilde yapılabileceğini hesaplar.		6	4	1	67
n çeşit nesne ile oluşturulabilecek r li dizilişlerin (permütasyonların) kaç farklı şekilde yapılabileceğini hesaplar. n el		2	1	0	50
Sınırlı sayıda tekrarlayan nesnelerin dizilişlerini (permütasyonlarını) açıklayarak problemler çözer.		1	0	0	0
n elemanlı bir kümenin r tane elemanın kaç farklı şekilde seçilebileceğini hesaplar.		7	2	5	29
Binom açılımını yapar.		4	1	0	25
<b>TYT Fen</b>		<b>30 13 8 43</b>			
<b>Fizik</b>		<b>10 5 1 50</b>			
Elektrik akımı, direnç ve potansiyel farkı kavramlarını açıklar.		3	2	0	67
Kati bir iletkenin direncinin bağlı olduğu değişkenleri analiz eder.		2	2	0	100
Elektrik akımı, direnç ve potansiyel farkı arasındaki ilişkiyi analiz eder.		3	1	1	33
Üreteçlerin seri ve paralel bağlanma gerekliliklerini açıklar.		2	0	0	0
<b>Kimya</b>		<b>10 4 4 40</b>			
Kimyanın temel kanunlarını açıklar.		10	4	4	40
<b>Biyoloji</b>		<b>10 4 3 40</b>			
Temel düzeyde interfaz evresinde gerçekleşen olayları açıklar.		1	0	1	0
Hücre döngüsünün evrelerini bilir.		2	1	1	50
Hücre döngüsünün nasıl kontrol edildiğini ve bunun canlılar için önemini fark eder.		1	0	0	0
Metafaz evresinde gerçekleşen olayları açıklar. Anafaz evresinde gerçekleşen olayları açıklar. Telofaz evresinde gelişen olayları açıklar.		1	1	0	100
Kanserin nasıl meydana geldiğini ve kanser tedavisini açıklar.		1	1	0	100
Mitoz bölünmenin genel özelliklerini bilir.		2	1	0	50
Bitki ve hayvan hücrelerinin mitoz bölünmelerindeki farkları açıklar.		1	0	1	0
Metafaz evresinde gerçekleşen olayları açıklar.		1	0	0	0

Ders	Soru	Doğru	Yanlış	Net	Başarı %	Sınıf Ort.	Kurum Ort.	Genel Ort.
Edebiyat	30	17	9	14,75	49	▲ 13,96	▲ 14,48	▲ 12,70
Tarih-1	11	9	2	8,50	77	▲ 4,73	▲ 5,19	▲ 4,43
Coğrafya-1	10	1	4	0,00	0	▼ 2,37	▼ 2,41	▼ 2,75
Felsefe	5	3	1	2,75	55	▼ 2,97	▼ 3,15	▲ 2,46
Din Kül. ve Ahl. Bil.	4	2	2	1,50	38	▼ 2,21	▼ 2,32	▼ 2,02
TYT Sosyal	30	15	9	12,75	43	▲ 12,28	▼ 13,06	▲ 11,67
Matematik-1	30	10	8	8,00	27	▲ 6,92	▲ 7,62	▼ 8,14
Fizik	10	5	1	4,75	48	▲ 1,98	▲ 2,06	▲ 2,53
Kimya	10	4	4	3,00	30	▲ 1,52	▲ 2,17	▲ 2,32
Biyoloji	10	4	3	3,25	33	▼ 3,46	▼ 3,70	▼ 3,29
TYT Fen	30	13	8	11,00	37	▲ 6,96	▲ 7,93	▲ 8,15
<b>Toplam:</b>	<b>120</b>	<b>55</b>	<b>34</b>	<b>46,50</b>	<b>39</b>	<b>▲ 39,86</b>	<b>▲ 39,57</b>	<b>▲ 39,95</b>

Soru No	123456789012345678901234567890
TYT Türkçe	EDD bCEDAedCBAaDa Ea BdCacDdD
Cevap Anahtarı	A EDDCACEAAECBAACABCEBECEBDBDB
TYT Sosyal	ABECACBEDEC b babC EaBCaeE
Cevap Anahtarı	A ABECACBEDEBABBADCCCECAEDBCDBE
TYT Matematik	A De A eBaE A eacaADA Ca
Cevap Anahtarı	A AEDBBDACBCBCEDAE CDCBBADA EACEE
TYT Fen	EB Ce C ABAbcae EC ca EB ca E
Cevap Anahtarı	A EBACBDCEDABADBCAEEDCABCEBCDAAE

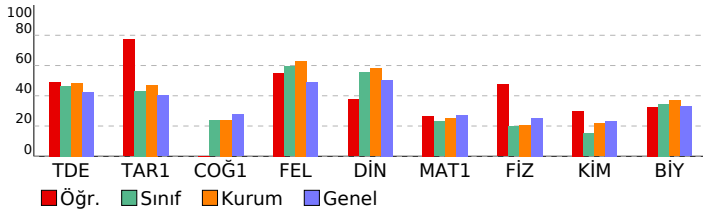

## SINAV SONUÇ BELGESİ

KAHRAMANMARAŞ / TÜRKOĞLU / YEDİ GÜZEL ADAM ANADOLU İMAN							
Öğrenci	Numara		Sınıf				
NESİBE CEY AN	382		10C				
Puan Türü	Puan	Genel Ort.	Dereceler				
			Snf	Kurum	İlçe	İl	Genel
TYT	▲ 300,313	241,030	2	8	8	10	1455
	Puanı Hesaplanan:		79	79	95	5633	
Katılımlar:			26	85	85	101	5944

Ders	Soru	Doğru	Yanlış	Net	Başarı %	Sınıf Ort.	Kurum Ort.	Genel Ort.
Edebiyat	30	18	8	16,00	53	▲13,96	▲14,48	▲12,70
Tarih-1	11	4	5	2,75	25	▼4,73	▼5,19	▼4,43
Coğrafya-1	10	0	2	-0,50	-5	▼2,37	▼2,41	▼2,75
Felsefe	5	4	1	3,75	75	▲2,97	▲3,15	▲2,46
Din Kül. ve Ahl. Bil.	4	1	2	0,50	13	▼2,21	▼2,32	▼2,02
TYT Sosyal	30	9	10	6,50	22	▼12,28	▼13,06	▼11,67
Matematik-1	30	19	7	17,25	58	▲6,92	▲7,62	▲8,14
Fizik	10	7	3	6,25	63	▲1,98	▲2,06	▲2,53
Kimya	10	3	1	2,75	28	▲1,52	▲2,17	▲2,32
Biyoloji	10	8	2	7,50	75	▲3,46	▲3,70	▲3,29
TYT Fen	30	18	6	16,50	55	▲6,96	▲7,93	▲8,15
<b>Toplam:</b>	<b>120</b>	<b>64</b>	<b>31</b>	<b>56,25</b>	<b>47</b>	<b>▲39,86</b>	<b>▲39,57</b>	<b>▲39,95</b>

Soru No	123456789012345678901234567890
TYT Türkçe	EDD CEDdAECB AddBeEaaB dDBDDe
Cevap Anahtarı	A EDDCACEADAEECBAAACBCEBEBCDBDDB
TYT Sosyal	e CACccDbc e b CAECBCed
Cevap Anahtarı	A ABECACBEDEBABBADCCCECAEDBCDBE
TYT Matematik	AEDB DAb CDBbE cEeD BaAbAEAbEE
Cevap Anahtarı	A AEDBBDACBCBCEDAEACDCBBADAEE
TYT Fen	cBACeeCEDA cB A E ABdEBCDAdE
Cevap Anahtarı	A EBACBDCEDABADBCEAECDABCEBCDAAE

## 10 SINIF MERCAN DES 01 (ON02-10.04DES01)

## HATİP LİSESİ DERSLERE GÖRE BAŞARI ANALİZİ

	S	D	Y	B%
<b>TYT Türkçe</b>	<b>30</b>	<b>18</b>	<b>8</b>	<b>60</b>
<b>Edebiyat</b>	<b>30</b>	<b>18</b>	<b>8</b>	<b>60</b>
Edebiyatın tarihe ilişkisini belirler.	3	3	0	100
Edebiyatın dinle ilişkisini belirler.	2	1	1	50
Türk edebiyatını dönemlere ayırır.	3	3	0	100
Türkçenin tarihi gelişimini inceler.	8	3	2	38
Türk edebiyatının dönemlere ayrılmasındaki ölçütleri belirler.	1	1	0	100
Yazım kurallarına uyar.	3	1	2	33
Noktalama işaretlerini yerinde kullanır.	2	1	1	50
Hikâyeyi tanımlar ve hikâyenin unsurlarını belirler.	1	1	0	100
"Dede Korkut Hikâyeleri"ni inceler ve genel özelliklerini kavrar.	3	1	1	33
Halk hikâyesini tanımlar ve genel özelliklerini kavrar.	2	1	1	50
"Dede Korkut Hikâyeleri"ni inceler ve genel özelliklerini kavrar. Halk hikâyesini tanımlar ve genel özelliklerini kavra	1	1	0	100
Edebiyatın dinle ilişkisini belirler. Hikâyeyi tanımlar ve hikâyenin unsurlarını belirler.	1	1	0	100
<b>TYT Sosyal</b>	<b>30</b>	<b>9</b>	<b>10</b>	<b>30</b>
<b>Tarih-1</b>	<b>11</b>	<b>4</b>	<b>5</b>	<b>36</b>
Türklerin Anadolu'ya yerleşmeye başlaması ile Türkiye Selçuklu Devleti'nin yıkılışı arasındaki süreçte meydana gele	2	1	1	50
Anadolu'daki ilk Türk siyasi teşekküllerinin birbiriyle ve çevre devletlerle olan ilişkilerini uzlaşma ve çatışma bağl	2	0	0	0
Anadolu'ya yapılan Türk göçlerinin sosyokültürel etkilerini analiz eder.	2	2	0	100
Türklerin Anadolu'da devletleşme sürecini etkileyen faktörleri açıklar.	2	0	2	0
İslam dünyasının korunması bağlamında Türkiye Selçuklu Devleti ve Eyyubi Devleti'nin Haçlılarla yaptıkları mücade	3	1	2	33
<b>Coğrafya-1</b>	<b>10</b>	<b>0</b>	<b>2</b>	<b>0</b>
Dünya'nın tektonik oluşumunu açıklar.	2	0	1	0
Jeolojik zamanların özelliklerini tektonik olaylarla ilişkilendirerek açıklar.	3	0	1	0
İç kuvvetleri; yer şekillerinin oluşum sürecine etkileri açısından açıklar.	5	0	0	0
<b>Felsefe</b>	<b>5</b>	<b>4</b>	<b>1</b>	<b>80</b>
Felsefenin anlamını açıklar.	3	2	1	67
Felsefi düşüncenin özelliklerini açıklar.	2	2	0	100
<b>Din Kül. ve Ahl. Bil.</b>	<b>4</b>	<b>1</b>	<b>2</b>	<b>25</b>
Allah'ın varlığı ve birliği konusunda akli ve nakli delilleri analiz eder.	3	1	2	33
Allah inancının insan hayatındaki yeri ve önemini yorumlar.	1	0	0	0
<b>TYT Matematik</b>	<b>30</b>	<b>19</b>	<b>7</b>	<b>63</b>
<b>Matematik-1</b>	<b>30</b>	<b>19</b>	<b>7</b>	<b>63</b>
Olayların gerçekleşme sayısını toplama ve çarpma yöntemlerini kullanarak hesaplar.	10	5	2	50
n çeşit nesne ile oluşturulabilecek r li dizilişlerin (permütasyonların) kaç farklı şekilde yapılabileceğini hesaplar. n el	6	5	1	83
Sınırlı sayıda tekrarlayan nesnelerin dizilişlerini (permütasyonlarını) açıklayarak problemler çözer.	1	0	1	0
n elemanlı bir kümenin r tane elemanının kaç farklı şekilde seçilebileceğini hesaplar.	7	4	2	57
Binom açılımını yapar.	4	4	0	100
<b>TYT Fen</b>	<b>30</b>	<b>18</b>	<b>6</b>	<b>60</b>
<b>Fizik</b>	<b>10</b>	<b>7</b>	<b>3</b>	<b>70</b>
Elektrik akımı, direnç ve potansiyel farkı kavramlarını açıklar.	3	2	1	67
Katı bir iletkenin direncinin bağlı olduğu değişkenleri analiz eder.	2	2	0	100
Elektrik akımı, direnç ve potansiyel farkı arasındaki ilişkiyi analiz eder.	3	2	1	67
Üreteçlerin seri ve paralel bağlanma gerekliliklerini açıklar.	2	1	1	50
<b>Kimya</b>	<b>10</b>	<b>3</b>	<b>1</b>	<b>30</b>
Kimyanın temel kanunlarını açıklar.	10	3	1	30
<b>Biyoloji</b>	<b>10</b>	<b>8</b>	<b>2</b>	<b>80</b>
Temel düzeyde interfaz evresinde gerçekleşen olayları açıklar.	1	1	0	100
Hücre döngüsünün evrelerini bilir.	2	2	0	100
Hücre döngüsünün nasıl kontrol edildiğini ve bunun canlılar için önemini fark eder.	1	0	1	0
Metafaz evresinde gerçekleşen olayları açıklar. Anafaz evresinde gerçekleşen olayları açıklar. Telofaz evresinde ge	1	1	0	100
Kanserin nasıl meydana geldiğini ve kanser tedavisini açıklar.	1	1	0	100
Mitoz bölünmenin genel özelliklerini bilir.	2	2	0	100
Bitki ve hayvan hücrelerinin mitoz bölünmelerindeki farkları açıklar.	1	1	0	100
Metafaz evresinde gerçekleşen olayları açıklar.	1	0	1	0

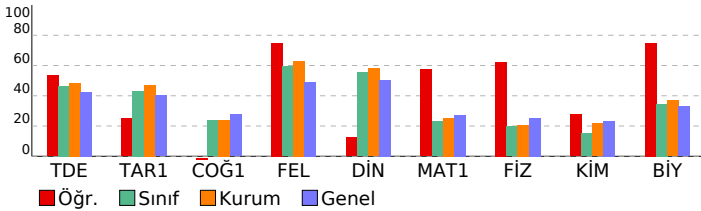

SINAV SONUÇ BELGESİ							
KAHRAMANMARAŞ / TÜRKÖĞLU / YEDİ GÜZEL ADAM ANADOLU İMAN							
Öğrenci		Numara		Sınıf			
NİHAL TAŞDEMİR		389		10C			
Puan Türü	Puan	Genel Ort.	Dereceler				
			Snf	Kurum	İlçe	İl	Genel
TYT	▼ 177,143	241,030	26	76	76	90	4072
Puanı Hesaplanan:			79	79	95	5633	
Katılımlar:			26	85	85	101	5944

Ders	Soru	Doğru	Yanlış	Net	Başarı %	Sınıf Ort.	Kurum Ort.	Genel Ort.
Edebiyat	30	13	10	10,50	35	▼ 13,96	▼ 14,48	▼ 12,70
Tarih-1	11	4	5	2,75	25	▼ 4,73	▼ 5,19	▼ 4,43
Coğrafya-1	10	4	5	2,75	28	▲ 2,37	▲ 2,41	▲ 2,75
Felsefe	5	0	0	0,00	0	▼ 2,97	▼ 3,15	▼ 2,46
Din Kül. ve Ahl. Bil.	4	0	0	0,00	0	▼ 2,21	▼ 2,32	▼ 2,02
TYT Sosyal	30	8	10	5,50	18	▼ 12,28	▼ 13,06	▼ 11,67
Matematik-1	30	4	7	2,25	8	▼ 6,92	▼ 7,62	▼ 8,14
Fizik	10	4	3	3,25	33	▲ 1,98	▲ 2,06	▲ 2,53
Kimya	10	3	2	2,50	25	▲ 1,52	▲ 2,17	▲ 2,32
Biyoloji	10	1	7	-0,75	-8	▼ 3,46	▼ 3,70	▼ 3,29
TYT Fen	30	8	12	5,00	17	▼ 6,96	▼ 7,93	▼ 8,15
<b>Toplam:</b>	<b>120</b>	<b>33</b>	<b>39</b>	<b>23,25</b>	<b>19</b>	<b>▼ 39,86</b>	<b>▼ 39,57</b>	<b>▼ 39,95</b>

Soru No	1234567890123456789012345678901234567890
TYT Türkçe	EDeaeC DdAd B AaAbBE cB D Dbe
Cevap Anahtarı	A EDDCACEEAAECBAACABCEBEBCDBDDB
TYT Sosyal	bCACdEabada aAaCCdc
Cevap Anahtarı	A ABECACBEDEBABBADACCCECAEDBCDBE
TYT Matematik	A Da D ba beaaB
Cevap Anahtarı	A AEDBBDACBCBCEAECDCCBBADAEACEE
TYT Fen	EB eea E AB AbEd dd aedD ea
Cevap Anahtarı	A EBACBDCEADABADBCAECECDABCEBCDAAE

10 SINIF MERCAN DES 01 (ON02-10.04DES01)			
HATİP LİSESİ		DERSLERE GÖRE BAŞARI ANALİZİ	
TYT Türkçe	S	D	Y B%
<b>Edebiyat</b>	<b>30</b>	<b>13</b>	<b>10</b> <b>43</b>
Edebiyatın tarihe ilişkisini belirler.	3	3	0 100
Edebiyatın dinle ilişkisini belirler.	2	1	1 50
Türk edebiyatını dönemlere ayırır.	3	1	1 33
Türkçenin tarihi gelişimini inceler.	8	3	3 38
Türk edebiyatının dönemlere ayrılmasındaki ölçütleri belirler.	1	0	1 0
Yazım kurallarına uyar.	3	1	1 33
Noktalama işaretlerini yerinde kullanır.	2	1	1 50
Hikâyeyi tanımlar ve hikâyenin unsurlarını belirler.	1	1	0 100
"Dede Korkut Hikâyeleri"ni inceler ve genel özelliklerini kavrar.	3	0	1 0
Halk hikâyesini tanımlar ve genel özelliklerini kavrar.	2	1	0 50
"Dede Korkut Hikâyeleri"ni inceler ve genel özelliklerini kavrar. Halk hikâyesini tanımlar ve genel özelliklerini kavra	1	1	0 100
Edebiyatın dinle ilişkisini belirler. Hikâyeyi tanımlar ve hikâyenin unsurlarını belirler.	1	0	1 0
<b>TYT Sosyal</b>	<b>30</b>	<b>8</b>	<b>10</b> <b>27</b>
<b>Tarih-1</b>	<b>11</b>	<b>4</b>	<b>5</b> <b>36</b>
Türklerin Anadolu'ya yerleşmeye başlaması ile Türkiye Selçuklu Devleti'nin yıkılışı arasındaki süreçte meydana gele	2	1	0 50
Anadolu'daki ilk Türk siyasi teşekküllerinin birbiriyle ve çevre devletlerle olan ilişkilerini uzlaşma ve çatışma bağl	2	0	1 0
Anadolu'ya yapılan Türk göçlerinin sosyokültürel etkilerini analiz eder.	2	2	0 100
Türklerin Anadolu'da devletleşme sürecini etkileyen faktörleri açıklar.	2	1	1 50
İslam dünyasının korunması bağlamında Türkiye Selçuklu Devleti ve Eyyubi Devleti'nin Haçlılarla yaptıkları mücade	3	0	3 0
<b>Coğrafya-1</b>	<b>10</b>	<b>4</b>	<b>5</b> <b>40</b>
Dünya nın tektonik oluşumunu açıklar.	2	0	1 0
Jeolojik zamanların özelliklerini tektonik olaylarla ilişkilendirerek açıklar.	2	0	1 0
İç kuvvetleri; yer şekillerinin oluşum sürecine etkileri açısından açıklar.	5	3	2 60
<b>Felsefe</b>	<b>5</b>	<b>0</b>	<b>0</b> <b>0</b>
Felsefenin anlamını açıklar.	3	0	0 0
Felsefi düşüncenin özelliklerini açıklar.	2	0	0 0
<b>Din Kül. ve Ahl. Bil.</b>	<b>4</b>	<b>0</b>	<b>0</b> <b>0</b>
Allah'ın varlığı ve birliği konusunda akli ve nakli delilleri analiz eder.	3	0	0 0
Allah inancının insan hayatındaki yeri ve önemini yorumlar.	1	0	0 0
<b>TYT Matematik</b>	<b>30</b>	<b>4</b>	<b>7</b> <b>13</b>
<b>Matematik-1</b>	<b>30</b>	<b>4</b>	<b>7</b> <b>13</b>
Olayların gerçekleşme sayısını toplama ve çarpma yöntemlerini kullanarak hesaplar.	10	3	2 30
n çeşit nesne ile oluşturulabilecek r li dizilişlerin (permütasyonların) kaç farklı şekilde yapılabileceğini hesaplar.	6	0	2 0
n çeşit nesne ile oluşturulabilecek r li dizilişlerin (permütasyonların) kaç farklı şekilde yapılabileceğini hesaplar. n el	2	0	0 0
Sınırlı sayıda tekrarlayan nesnelerin dizilişlerini (permütasyonlarını) açıklayarak problemler çözer.	1	0	1 0
n elemanlı bir kümenin r tane elemanının kaç farklı şekilde seçilebileceğini hesaplar.	7	1	2 14
Binom açılımını yapar.	4	0	0 0
<b>TYT Fen</b>	<b>30</b>	<b>8</b>	<b>12</b> <b>27</b>
<b>Fizik</b>	<b>10</b>	<b>4</b>	<b>3</b> <b>40</b>
Elektrik akımı, direnç ve potansiyel farkı kavramlarını açıklar.	3	2	0 67
Kabir iletkenin direncinin bağlı olduğu değişkenleri analiz eder.	2	0	1 0
Elektrik akımı, direnç ve potansiyel farkı arasındaki ilişkiyi analiz eder.	3	2	1 67
Üreteçlerin seri ve paralel bağlanma gerekliliklerini açıklar.	2	0	1 0
<b>Kimya</b>	<b>10</b>	<b>3</b>	<b>2</b> <b>30</b>
Kimyanın temel kanunlarını açıklar.	10	3	2 30
<b>Biyoloji</b>	<b>10</b>	<b>1</b>	<b>7</b> <b>10</b>
Temel düzeyde interfaz evresinde gerçekleşen olayları açıklar.	1	0	1 0
Hücre döngüsünün evrelerini bilir.	2	0	1 0
Hücre döngüsünün nasıl kontrol edildiğini ve bunun canlılar için önemini fark eder.	1	0	0 0
Metafaz evresinde gerçekleşen olayları açıklar. Anafaz evresinde gerçekleşen olayları açıklar. Telofaz evresinde ge	1	0	1 0
Kanserin nasıl meydana geldiğini ve kanser tedavisini açıklar.	1	0	1 0
Mitoz bölünmenin genel özelliklerini bilir.	2	0	2 0
Bitki ve hayvan hücrelerinin mitoz bölünmelerindeki farkları açıklar.	1	1	0 100
Metafaz evresinde gerçekleşen olayları açıklar.	1	0	1 0

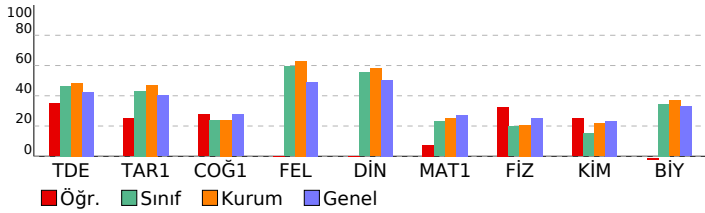



SINAV SONUÇ BELGESİ							
KAHRAMANMARAŞ / TÜRKÖĞLU / YEDİ GÜZEL ADAM ANADOLU İMAN							
Öğrenci			Numara		Sınıf		
NİLGÜN KOÇYİĞİT			372		10C		
Puan Türü	Puan	Genel Ort.	Dereceler				
			Snf	Kurum	İlçe	İl	Genel
TYT	▼ 238,348	241,030	11	43	43	51	2621
	Puanı Hesaplanan:		79	79	95	5633	
Katılımlar:			26	85	85	101	5944

## 10 SINIF MERCAN DES 01 (ON02-10.04DES01)

### HATİP LİSESİ DERSLERE GÖRE BAŞARI ANALİZİ

		S	D	Y	B%
<b>TYT Türkçe</b>		<b>30 18 12 60</b>			
<b>Edebiyat</b>		<b>30 18 12 60</b>			
Türk edebiyatını dönemlere ayırır.		3	3	0	100
Edebiyatın tarihle ilişkisini belirler.		3	2	1	67
Türkçenin tarihi gelişimini inceler.		8	3	5	38
Edebiyatın dinle ilişkisini belirler.		2	1	1	50
Türk edebiyatının dönemlere ayrılmasındaki ölçütleri belirler.		1	1	0	100
Yazım kurallarına uyar.		3	1	2	33
Noktalamaya işaretlerini yerinde kullanır.		2	1	1	50
Halk hikâyesini tanımlar ve genel özelliklerini kavrar.		2	2	0	100
Hikâyeyi tanımlar ve hikâyenin unsurlarını belirler.		1	1	0	100
"Dede Korkut Hikâyeleri"ni inceler ve genel özelliklerini kavrar.		3	2	1	67
"Dede Korkut Hikâyeleri"ni inceler ve genel özelliklerini kavrar. Halk hikâyesini tanımlar ve genel özelliklerini kavrar.		1	1	0	100
Edebiyatın dinle ilişkisini belirler. Hikâyeyi tanımlar ve hikâyenin unsurlarını belirler.		1	0	1	0
<b>TYT Sosyal</b>		<b>30 15 4 50</b>			
<b>Tarih-1</b>		<b>11 9 1 82</b>			
İslam dünyasının korunması bağlamında Türkiye Selçuklu Devleti ve Eyyubi Devleti'nin Haçlılarla yaptıkları mücade		3	2	1	67
Anadolu'ya yapılan Türk göçlerinin sosyokültürel etkilerini analiz eder.		2	2	0	100
Türklerin Anadolu'da devletleşme sürecini etkileyen faktörleri açıklar.		2	2	0	100
Anadolu'daki ilk Türk siyasi teşekküllerinin birbirleriyle ve çevre devletlerle olan ilişkilerini uzlaşma ve çatışma bağl		2	1	0	50
Türklerin Anadolu'ya yerleşmeye başlaması ile Türkiye Selçuklu Devleti'nin yıkılışı arasındaki süreçte meydana gele		2	2	0	100
<b>Coğrafya-1</b>		<b>10 0 0 0</b>			
İç kuvvetleri; yer şekillerinin oluşum sürecine etkileri açısından açıklar.		5	0	0	0
Jeolojik zamanların özelliklerini tektonik olaylarla ilişkilendirerek açıklar.		3	0	0	0
Dünya'nın tektonik oluşumunu açıklar.		2	0	0	0
<b>Felsefe</b>		<b>5 4 1 80</b>			
Felsefi düşüncenin özelliklerini açıklar.		2	1	1	50
Felsefenin anlamını açıklar.		3	3	0	100
<b>Din Kül. ve Ahl. Bil.</b>		<b>4 2 2 50</b>			
Allah'ın insan hayatındaki yeri ve önemini yorumlar.		1	1	0	100
Allah'ın varlığı ve birliği konusunda akli ve nakli delilleri analiz eder.		3	1	2	33
<b>TYT Matematik</b>		<b>30 7 8 23</b>			
<b>Matematik-1</b>		<b>30 7 8 23</b>			
Binom açılımını yapar.		4	1	2	25
n elemanlı bir kümenin r tane elemanın kaç farklı şekilde seçilebileceğini hesaplar.		7	1	3	14
n çeşit nesne ile oluşturulabilecek r li dizilişlerin (permütasyonların) kaç farklı şekilde yapılabileceğini hesaplar. n el		2	1	0	50
n çeşit nesne ile oluşturulabilecek r li dizilişlerin (permütasyonların) kaç farklı şekilde yapılabileceğini hesaplar.		6	1	3	17
Olayların gerçekleşme sayısını toplama ve çarpma yöntemlerini kullanarak hesaplar.		10	3	0	30
Sınırlı sayıda tekrarlayan nesnelerin dizilişlerini (permütasyonlarını) açıklayarak problemler çözer.		1	0	0	0
<b>TYT Fen</b>		<b>30 14 15 47</b>			
<b>Fizik</b>		<b>10 3 7 30</b>			
Elektrik akımı, direnç ve potansiyel farkı arasındaki ilişkiyi analiz eder.		3	1	2	33
Kati bir iletkenin direncinin bağlı olduğu değişkenleri analiz eder.		2	1	1	50
Üreteçlerin seri ve paralel bağlanma gerçeklerini açıklar.		2	0	2	0
Elektrik akımı, direnç ve potansiyel farkı kavramlarını açıklar.		3	1	2	33
<b>Kimya</b>		<b>10 4 5 40</b>			
Kimyanın temel kanunlarını açıklar.		10	4	5	40
<b>Biyoloji</b>		<b>10 7 3 70</b>			
Mitoz bölünmenin genel özelliklerini bilir.		2	1	1	50
Kanserin nasıl meydana geldiğini ve kanser tedavisini açıklar.		1	1	0	100
Temel düzeyde interfaz evresinde gerçekleşen olayları açıklar.		1	1	0	100
Hücre döngüsünün evrelerini bilir.		2	1	1	50
Metafaz evresinde gerçekleşen olayları açıklar.		1	1	0	100
Metafaz evresinde gerçekleşen olayları açıklar. Anafaz evresinde gerçekleşen olayları açıklar. Telofaz evresinde ge		1	1	0	100
Bitki ve hayvan hücrelerinin mitoz bölünmelerindeki farkları açıklar.		1	1	0	100
Hücre döngüsünün nasıl kontrol edildiğini ve bunun canlılar için önemini fark eder.		1	0	1	0

Ders	Soru	Doğru	Yanlış	Net	Başarı %	Sınıf Ort.	Kurum Ort.	Genel Ort.
Edebiyat	30	18	12	15,00	50	▲ 13,96	▲ 14,48	▲ 12,70
Tarih-1	11	9	1	8,75	80	▲ 4,73	▲ 5,19	▲ 4,43
Coğrafya-1	10	0	0	0,00	0	▼ 2,37	▼ 2,41	▼ 2,75
Felsefe	5	4	1	3,75	75	▲ 2,97	▲ 3,15	▲ 2,46
Din Kül. ve Ahl. Bil.	4	2	2	1,50	38	▼ 2,21	▼ 2,32	▼ 2,02
TYT Sosyal	30	15	4	14,00	47	▲ 12,28	▲ 13,06	▲ 11,67
Matematik-1	30	7	8	5,00	17	▼ 6,92	▼ 7,62	▼ 8,14
Fizik	10	3	7	1,25	13	▼ 1,98	▼ 2,06	▼ 2,53
Kimya	10	4	5	2,75	28	▲ 1,52	▲ 2,17	▲ 2,32
Biyoloji	10	7	3	6,25	63	▲ 3,46	▲ 3,70	▲ 3,29
TYT Fen	30	14	15	10,25	34	▲ 6,96	▲ 7,93	▲ 8,15
<b>Toplam:</b>	<b>120</b>	<b>54</b>	<b>39</b>	<b>44,25</b>	<b>37</b>	<b>▲ 39,86</b>	<b>▲ 39,57</b>	<b>▲ 39,95</b>

Soru No	1234567890123456789012345678901234567890
TYT Türkçe	CDEcACdEaDdBBeacEdbcBADBeEDCBb
Cevap Anahtarı	B CDEAACAECDEDEBBCEECAABADBEBDCBD
TYT Sosyal	ECEBDaEEA C EBDCeEdCe
Cevap Anahtarı	B ECEBDADEABCAEEADBBDCBBDCAEBDC
TYT Matematik	Ead b a c a c BAD eB D C
Cevap Anahtarı	B EEAECAABDADEEBCEADAEADBCDCBCCBB
TYT Fen	EaCaeAcccaBAEabee AeeBEAAAEEdD
Cevap Anahtarı	B EBCDCAADBEBAEDECDCDABCBEAABAEEDC

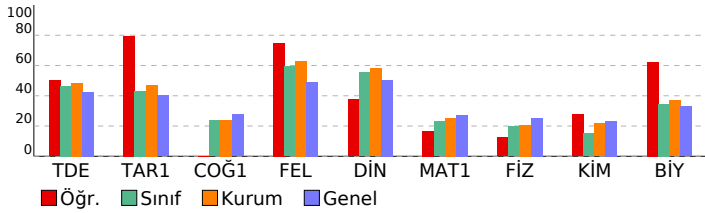

SINAV SONUÇ BELGESİ							
KAHRAMANMARAŞ / TÜRKÖĞLU / YEDİ GÜZEL ADAM ANADOLU İMAN							
Öğrenci		Numara		Sınıf			
SEMRA YLDRM		365		10C			
Puan Türü	Puan	Genel Ort.	Dereceler				
			Snf	Kurum	İlçe	İl	Genel
TYT	▲ 250,918	241,030	7	32	32	38	2360
	Puanı Hesaplanan:		79	79	95	5633	
Katılımlar:			26	85	85	101	5944

Ders	Soru	Doğru	Yanlış	Net	Başarı %	Sınıf Ort.	Kurum Ort.	Genel Ort.
Edebiyat	30	13	15	9,25	31	▼ 13,96	▼ 14,48	▼ 12,70
Tarih-1	11	5	5	3,75	34	▼ 4,73	▼ 5,19	▼ 4,43
Coğrafya-1	10	3	6	1,50	15	▼ 2,37	▼ 2,41	▼ 2,75
Felsefe	5	3	2	2,50	50	▼ 2,97	▼ 3,15	▲ 2,46
Din Kül. ve Ahl. Bil.	4	3	1	2,75	69	▲ 2,21	▲ 2,32	▲ 2,02
TYT Sosyal	30	14	14	10,50	35	▼ 12,28	▼ 13,06	▼ 11,67
Matematik-1	30	14	7	12,25	41	▲ 6,92	▲ 7,62	▲ 8,14
Fizik	10	5	4	4,00	40	▲ 1,98	▲ 2,06	▲ 2,53
Kimya	10	6	3	5,25	53	▲ 1,52	▲ 2,17	▲ 2,32
Biyoloji	10	6	4	5,00	50	▲ 3,46	▲ 3,70	▲ 3,29
TYT Fen	30	17	11	14,25	48	▲ 6,96	▲ 7,93	▲ 8,15
<b>Toplam:</b>	<b>120</b>	<b>58</b>	<b>47</b>	<b>46,25</b>	<b>39</b>	<b>▲ 39,86</b>	<b>▲ 39,57</b>	<b>▲ 39,95</b>

Soru No	123456789012345678901234567890
TYT Türkçe	EDD cCaDAdcbBbAdeBeEcaB dDcDbd
Cevap Anahtarı	A EDDCACEAAECBAACABCEBECEBDBDB
TYT Sosyal	ceaCAC EbDbBeBadbCed CAEadCaBE
Cevap Anahtarı	A ABECACBEDEBABBADACCECAEDBCDBE
TYT Matematik	AEaBaAd CDBb eAE DCcc D C
Cevap Anahtarı	A AEDBBDACBCBCEDAECCBBADAEEACEE
TYT Fen	EBbC DCaBeBADEeAEE acBbEBbDAeE
Cevap Anahtarı	A EBACBDCEDABADBCAEECDABCEBCDAAE

10 SINIF MERCAN DES 01 (ON02-10.04DES01)			
HATİP LİSESİ		DERSLERE GÖRE BAŞARI ANALİZİ	
S	D	Y	B%
<b>TYT Türkçe</b>			
<b>Edebiyat</b>			
Edebiyatın tarihle ilişkisini belirler.			
Edebiyatın dinle ilişkisini belirler.			
Türk edebiyatını dönemlere ayırır.			
Türkçenin tarihi gelişimini inceler.			
Türk edebiyatının dönemlere ayrılmasındaki ölçütleri belirler.			
Yazım kurallarına uyar.			
Noktalama işaretlerini yerinde kullanır.			
Hikâyeyi tanımlar ve hikâyenin unsurlarını belirler.			
"Dede Korkut Hikâyeleri"ni inceler ve genel özelliklerini kavrar.			
Halk hikâyesini tanımlar ve genel özelliklerini kavrar.			
"Dede Korkut Hikâyeleri"ni inceler ve genel özelliklerini kavrar. Halk hikâyesini tanımlar ve genel özelliklerini kavra			
Edebiyatın dinle ilişkisini belirler. Hikâyeyi tanımlar ve hikâyenin unsurlarını belirler.			
<b>TYT Sosyal</b>			
<b>Tarih-1</b>			
Türklerin Anadolu'ya yerleşmeye başlaması ile Türkiye Selçuklu Devleti'nin yıkılışı arasındaki süreçte meydana gele			
Anadolu'daki ilk Türk siyasi teşekküllerinin birbiriyle ve çevre devletlerle olan ilişkilerini uzlaşma ve çatışma bağl			
Anadolu'ya yapılan Türk göçlerinin sosyokültürel etkilerini analiz eder.			
Türklerin Anadolu'da devletleşme sürecini etkileyen faktörleri açıklar.			
İslam dünyasının korunması bağlamında Türkiye Selçuklu Devleti ve Eyyubi Devleti'nin Haçlılarla yaptıkları mücade			
<b>Coğrafya-1</b>			
Dünya nın tektonik oluşumunu açıklar.			
Jeolojik zamanların özelliklerini tektonik olaylarla ilişkilendirerek açıklar.			
İç kuvvetleri; yer şekillerinin oluşum sürecine etkileri açısından açıklar.			
<b>Felsefe</b>			
Felsefenin anlamını açıklar.			
Felsefi düşüncenin özelliklerini açıklar.			
<b>Din Kül. ve Ahl. Bil.</b>			
Allah'ın varlığı ve birliği konusunda akli ve nakli delilleri analiz eder.			
Allah inancının insan hayatındaki yeri ve önemini yorumlar.			
<b>TYT Matematik</b>			
<b>Matematik-1</b>			
Olayların gerçekleşme sayısını toplama ve çarpma yöntemlerini kullanarak hesaplar.			
n çeşit nesne ile oluşturulabilecek r li dizilişlerin (permütasyonların) kaç farklı şekilde yapılabileceğini hesaplar.			
n çeşit nesne ile oluşturulabilecek r li dizilişlerin (permütasyonların) kaç farklı şekilde yapılabileceğini hesaplar. n el			
Sınırlı sayıda tekrarlayan nesnelerin dizilişlerini (permütasyonlarını) açıklayarak problemler çözer.			
n elemanlı bir kümenin r tane elemanının kaç farklı şekilde seçilebileceğini hesaplar.			
Binom açılımını yapar.			
<b>TYT Fen</b>			
<b>Fizik</b>			
Elektrik akımı, direnç ve potansiyel farkı kavramlarını açıklar.			
Kati bir iletkenin direncinin bağlı olduğu değişkenleri analiz eder.			
Elektrik akımı, direnç ve potansiyel farkı arasındaki ilişkiyi analiz eder.			
Üreteçlerin seri ve paralel bağlanma gerekliliklerini açıklar.			
<b>Kimya</b>			
Kimyanın temel kanunlarını açıklar.			
<b>Biyoloji</b>			
Temel düzeyde interfaz evresinde gerçekleşen olayları açıklar.			
Hücre döngüsünün evrelerini bilir.			
Hücre döngüsünün nasıl kontrol edildiğini ve bunun canlılar için önemini fark eder.			
Metafaz evresinde gerçekleşen olayları açıklar. Anafaz evresinde gerçekleşen olayları açıklar. Telofaz evresinde ge			
Kanserin nasıl meydana geldiğini ve kanser tedavisini açıklar.			
Mitoz bölünmenin genel özelliklerini bilir.			
Bitki ve hayvan hücrelerinin mitoz bölünmelerindeki farkları açıklar.			
Metafaz evresinde gerçekleşen olayları açıklar.			

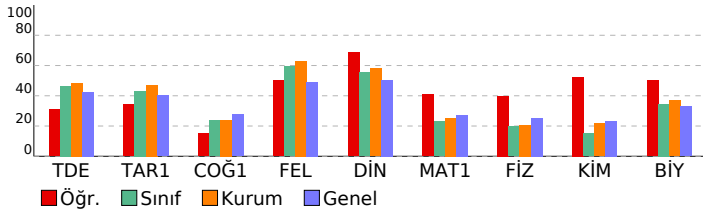

SINAV SONUÇ BELGESİ										10 SINIF MERCAN DES 01 (ON02-10.04DES01)							
KAHRAMANMARAŞ / TÜRKÖĞLU / YEDİ GÜZEL ADAM ANADOLU İMAN										HATİP LİSESİ				DERSLERE GÖRE BAŞARI ANALİZİ			
Öğrenci					Numara		Sınıf			S D Y B%							
ŞEVVAL KO AN					367		10C										
Puan Türü	Puan	Genel Ort.	Dereceler					Genel Ort.									
			Snf	Kurum	İlçe	İl	Genel										
TYT	▲ 244,368	241,030	8	36	36	43	2499										
Puanı Hesaplanan:			79	79	95	5633											
Katılımlar:			26	85	85	101	5944										
Ders	Soru	Doğru	Yanlış	Net	Başarı %	Sınıf Ort.	Kurum Ort.	Genel Ort.									
Edebiyat	30	19	7	17,25	58	▲ 13,96	▲ 14,48	▲ 12,70									
Tarih-1	11	7	4	6,00	55	▲ 4,73	▲ 5,19	▲ 4,43									
Coğrafya-1	10	4	5	2,75	28	▲ 2,37	▲ 2,41	◆ 2,75									
Felsefe	5	1	0	1,00	20	▼ 2,97	▼ 3,15	▼ 2,46									
Din Kül. ve Ahl. Bil.	4	2	0	2,00	50	▼ 2,21	▼ 2,32	▼ 2,02									
TYT Sosyal	30	14	9	11,75	39	▼ 12,28	▼ 13,06	▲ 11,67									
Matematik-1	30	9	6	7,50	25	▲ 6,92	▼ 7,62	▼ 8,14									
Fizik	10	2	1	1,75	18	▼ 1,98	▼ 2,06	▼ 2,53									
Kimya	10	3	3	2,25	23	▲ 1,52	▲ 2,17	▼ 2,32									
Biyoloji	10	2	6	0,50	5	▼ 3,46	▼ 3,70	▼ 3,29									
TYT Fen	30	7	10	4,50	15	▼ 6,96	▼ 7,93	▼ 8,15									
Toplam:				120	49	32	41,00	34	▲ 39,86	▲ 39,57	▲ 39,95						
Soru No		123456789012345678901234567890															
TYT Türkçe		Eae cCEDdAdCB ACAB b dBECDDBDB															
Cevap Anahtarı		A EDDCACEDAAECBAACABCEBEBCDBDB															
TYT Sosyal		Ac dCACBEdeBBAacAa CacC CD															
Cevap Anahtarı		A ABECACBEDEBABBADACCECAEDBCDBE															
TYT Matematik		A B c aE cd D aAdcEA E															
Cevap Anahtarı		A AEDBBDACBCBCEDAE CDCBBADA EACEE															
TYT Fen		E cA d eA EdDeaec eDAb															
Cevap Anahtarı		A EBACBDCEADABADBCAEECDABCEBCDAAE															

TYT Türkçe				30 19 7 63			
<b>Edebiyat</b>				<b>30 19 7 63</b>			
Edebiyatın tarihle ilişkisini belirler.				3 3 0 100			
Edebiyatın dinle ilişkisini belirler.				2 0 2 0			
Türk edebiyatını dönemlere ayırır.				3 2 1 67			
Türkçenin tarihi gelişimini inceler.				8 5 1 63			
Türk edebiyatının dönemlere ayrılmasındaki ölçütleri belirler.				1 0 1 0			
Yazım kurallarına uyar.				3 1 0 33			
Noktalamaya işaretlerini yerinde kullanır.				2 0 2 0			
Hikâyeyi tanımlar ve hikâyenin unsurlarını belirler.				1 1 0 100			
"Dede Korkut Hikâyeleri"ni inceler ve genel özelliklerini kavrar.				3 3 0 100			
Halk hikâyesini tanımlar ve genel özelliklerini kavrar.				2 2 0 100			
"Dede Korkut Hikâyeleri"ni inceler ve genel özelliklerini kavrar. Halk hikâyesini tanımlar ve genel özelliklerini kavrar.				1 1 0 100			
Edebiyatın dinle ilişkisini belirler. Hikâyeyi tanımlar ve hikâyenin unsurlarını belirler.				1 1 0 100			
<b>TYT Sosyal</b>				<b>30 14 9 47</b>			
<b>Tarih-1</b>				<b>11 7 4 64</b>			
Türklerin Anadolu'ya yerleşmeye başlaması ile Türkiye Selçuklu Devleti'nin yıkılışı arasındaki süreçte meydana gelen olayları açıklar.				2 2 0 100			
Anadolu'daki ilk Türk siyasi teşekküllerinin birbirleriyle ve çevre devletlerle olan ilişkilerini uzlaşma ve çatışma bağları açısından açıklar.				2 0 2 0			
Anadolu'ya yapılan Türk göçlerinin sosyokültürel etkilerini analiz eder.				2 2 0 100			
Türklerin Anadolu'da devletleşme sürecini etkileyen faktörleri açıklar.				2 2 0 100			
İslam dünyasının korunması bağlamında Türkiye Selçuklu Devleti ve Eyyubi Devleti'nin Haçlılarla yaptıkları mücadeleyi açıklar.				3 1 2 33			
<b>Coğrafya-1</b>				<b>10 4 5 40</b>			
Dünya'nın tektonik oluşumunu açıklar.				2 1 1 50			
Jeolojik zamanların özelliklerini tektonik olaylarla ilişkilendirerek açıklar.				3 1 2 33			
İç kuvvetleri; yer şekillerinin oluşum sürecine etkileri açısından açıklar.				5 2 2 40			
<b>Felsefe</b>				<b>5 1 0 20</b>			
Felsefenin anlamını açıklar.				3 1 0 33			
Felsefi düşüncenin özelliklerini açıklar.				2 0 0 0			
<b>Din Kül. ve Ahl. Bil.</b>				<b>4 2 0 67</b>			
Allah'ın varlığı ve birliği konusunda akli ve nakli delilleri analiz eder.				3 2 0 50			
Allah inancının insan hayatındaki yeri ve önemini yorumlar.				1 0 0 0			
<b>TYT Matematik</b>				<b>30 9 6 30</b>			
<b>Matematik-1</b>				<b>30 9 6 30</b>			
Olayların gerçekleşme sayısını toplama ve çarpma yöntemlerini kullanarak hesaplar.				10 1 2 10			
n çeşit nesne ile oluşturulabilecek r li dizilişlerin (permütasyonların) kaç farklı şekilde yapılabileceğini hesaplar.				6 2 2 33			
n çeşit nesne ile oluşturulabilecek r li dizilişlerin (permütasyonların) kaç farklı şekilde yapılabileceğini hesaplar. n elemanlı bir kümenin r tane elemanının kaç farklı şekilde seçilebileceğini hesaplar.				2 1 0 50			
Sınırlı sayıda tekrarlayan nesnelerin dizilişlerini (permütasyonlarını) açıklayarak problemler çözer.				1 0 0 0			
n elemanlı bir kümenin r tane elemanının kaç farklı şekilde seçilebileceğini hesaplar.				7 2 2 29			
Binom açılımını yapar.				4 3 0 75			
<b>TYT Fen</b>				<b>30 7 10 23</b>			
<b>Fizik</b>				<b>10 2 1 20</b>			
Elektrik akımı, direnç ve potansiyel farkı kavramlarını açıklar.				3 1 0 33			
Kati bir iletkenin direncinin bağlı olduğu değişkenleri analiz eder.				2 0 0 0			
Elektrik akımı, direnç ve potansiyel farkı arasındaki ilişkiyi analiz eder.				3 1 0 33			
Üreteçlerin seri ve paralel bağlanma gerekliliklerini açıklar.				2 0 1 0			
<b>Kimya</b>				<b>10 3 3 30</b>			
Kimyanın temel kanunlarını açıklar.				10 3 3 30			
<b>Biyoloji</b>				<b>10 2 6 20</b>			
Temel düzeyde interfaz evresinde gerçekleşen olayları açıklar.				1 0 1 0			
Hücre döngüsünün evrelerini bilir.				2 1 1 50			
Hücre döngüsünün nasıl kontrol edildiğini ve bunun canlılar için önemini fark eder.				1 0 1 0			
Metafaz evresinde gerçekleşen olayları açıklar. Anafaz evresinde gerçekleşen olayları açıklar. Telofaz evresinde gerçekleşen olayları açıklar.				1 0 1 0			
Kanserin nasıl meydana geldiğini ve kanser tedavisini açıklar.				1 0 0 0			
Mitoz bölünmenin genel özelliklerini bilir.				2 0 1 0			
Bitki ve hayvan hücrelerinin mitoz bölünmelerindeki farkları açıklar.				1 1 0 100			
Metafaz evresinde gerçekleşen olayları açıklar.				1 0 1 0			

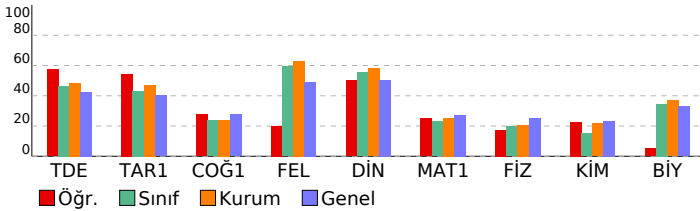

## SINAV SONUÇ BELGESİ

## 10 SINIF MERCAN DES 01 (ON02-10.04DES01)

KAHRAMANMARAŞ / TÜRKÖĞLU / YEDİ GÜZEL ADAM ANADOLU İMAN HATİP LİSESİ

## DERSLERE GÖRE BAŞARI ANALİZİ

Öğrenci	Numara	Sınıf					
SÜMEYYE ORÇAN	370	10C					
Puan Türü	Puan	Genel Ort.	Dereceler				
TYT	▼ 206,855	241,030	Snf	Kurum	İlçe	İl	Genel
			20	63	63	75	3353
Puanı Hesaplanan:			79	79	95	5633	
Katılımlar:			26	85	85	101	5944

Ders	Soru	Doğru	Yanlış	Net	Başarı %	Sınıf Ort.	Kurum Ort.	Genel Ort.
Edebiyat	30	11	3	10,25	34	▼ 13,96	▼ 14,48	▼ 12,70
Tarih-1	11	5	2	4,50	41	▼ 4,73	▼ 5,19	▲ 4,43
Coğrafya-1	10	0	1	-0,25	-3	▼ 2,37	▼ 2,41	▼ 2,75
Felsefe	5	4	0	4,00	80	▲ 2,97	▲ 3,15	▲ 2,46
Din Kül. ve Ahl. Bil.	4	4	0	4,00	100	▲ 2,21	▲ 2,32	▲ 2,02
TYT Sosyal	30	13	3	12,25	41	▼ 12,28	▼ 13,06	▲ 11,67
Matematik-1	30	5	5	3,75	13	▼ 6,92	▼ 7,62	▼ 8,14
Fizik	10	4	2	3,50	35	▲ 1,98	▲ 2,06	▲ 2,53
Kimya	10	2	6	0,50	5	▼ 1,52	▼ 2,17	▼ 2,32
Biyoloji	10	6	2	5,50	55	▲ 3,46	▲ 3,70	▲ 3,29
TYT Fen	30	12	10	9,50	32	▲ 6,96	▲ 7,93	▲ 8,15
<b>Toplam:</b>	<b>120</b>	<b>41</b>	<b>21</b>	<b>35,75</b>	<b>30</b>	<b>▼ 39,86</b>	<b>▼ 39,57</b>	<b>▼ 39,95</b>

Soru No 123456789012345678901234567890

TYT Türkçe Cdc DED C E BADB dD

Cevap Anahtarı B CDEAACAECDDEBCECECAABADBBEDCB

TYT Sosyal ECaB A E c a EBDC EBCD

Cevap Anahtarı B ECEBDADEABCAECEADBBDCBDCAEBCD

TYT Matematik a ca a EBAD b B

Cevap Anahtarı B EEAECAABDADEEBCEAEBADCBDCDCBB

TYT Fen eCDbA EccEbbbe BcD AaAAED

Cevap Anahtarı B EBCDCAADBEBAEDCCDABCBEBAEAEDC

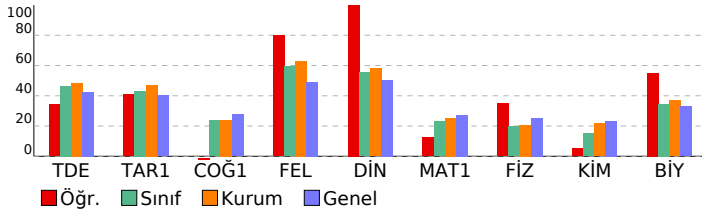

S D Y B%

TYT Türkçe 30 11 3 37

Edebiyat 30 11 3 37

Türk edebiyatını dönemlere ayırır. 3 2 0 67

Edebiyatın tarihle ilişkisini belirler. 3 2 0 67

Türkçenin tarihi gelişimini inceler. 8 1 0 13

Edebiyatın dinle ilişkisini belirler. 2 1 1 50

Türk edebiyatının dönemlere ayrılmasındaki ölçütleri belirler. 1 0 1 0

Yazım kurallarına uyar. 3 1 0 33

Noktalamaya işaretlerini yerinde kullanır. 2 1 0 50

Halk hikâyesini tanımlar ve genel özelliklerini kavrar. 2 1 0 50

Hikâyeyi tanımlar ve hikâyenin unsurlarını belirler. 1 1 0 100

"Dede Korkut Hikâyeleri"ni inceler ve genel özelliklerini kavrar. 3 0 1 0

"Dede Korkut Hikâyeleri"ni inceler ve genel özelliklerini kavrar. Halk hikâyesini tanımlar ve genel özelliklerini kavra 1 0 0 0

Edebiyatın dinle ilişkisini belirler. Hikâyeyi tanımlar ve hikâyenin unsurlarını belirler. 1 1 0 100

TYT Sosyal 30 13 3 43

Tarih-1 11 5 2 45

İslam dünyasının korunması bağlamında Türkiye Selçuklu Devleti ve Eyyubi Devleti'nin Haçlılarla yaptıkları mücade 3 1 0 33

Anadolu'ya yapılan Türk göçlerinin sosyokültürel etkilerini analiz eder. 2 2 0 100

Türklerin Anadolu'da devletleşme sürecini etkileyen faktörleri açıklar. 2 1 1 50

Anadolu'daki ilk Türk siyasi teşekküllerinin birbirleriyle ve çevre devletlerle olan ilişkilerini uzlaşma ve çatışma bağl 2 1 1 50

Türklerin Anadolu'ya yerleşmeye başlaması ile Türkiye Selçuklu Devleti'nin yıkılışı arasındaki süreçte meydana gel 2 0 0 0

Coğrafya-1 10 0 1 0

İç kuvvetleri; yer şekillerinin oluşum sürecine etkileri açısından açıklar. 5 0 1 0

Jeolojik zamanların özelliklerini tektonik olaylarla ilişkilendirerek açıklar. 3 0 0 0

Dünya'nın tektonik oluşumunu açıklar. 2 0 0 0

Felsefe 5 4 0 80

Felsefi düşüncenin özelliklerini açıklar. 2 1 0 50

Felsefenin anlamını açıklar. 3 3 0 100

Din Kül. ve Ahl. Bil. 4 4 0 100

Allah'ın insan hayatındaki yeri ve önemini yorumlar. 1 1 0 100

Allah'ın varlığı ve birliği konusunda akli ve nakli delilleri analiz eder. 3 3 0 100

TYT Matematik 30 5 5 17

Matematik-1 30 5 5 17

Binom açılımını yapar. 4 0 0 0

n elemanlı bir kümenin r tane elemanının kaç farklı şekilde seçilebileceğini hesaplar. 7 0 2 0

n çeşit nesne ile oluşturulabilecek r li dizilişlerin (permütasyonların) kaç farklı şekilde yapılabileceğini hesaplar. n el 2 0 1 0

n çeşit nesne ile oluşturulabilecek r li dizilişlerin (permütasyonların) kaç farklı şekilde yapılabileceğini hesaplar. 6 2 1 33

Olayların gerçekleşme sayısını toplama ve çarpma yöntemlerini kullanarak hesaplar. 10 3 1 30

Sınırlı sayıda tekrarlayan nesnelerin dizilişlerini (permütasyonlarını) açıklayarak problemler çözer. 1 0 0 0

TYT Fen 30 12 10 40

Fizik 10 4 2 40

Elektrik akımı, direnç ve potansiyel farkı arasındaki ilişkiyi analiz eder. 3 0 1 0

Kati bir iletkenin direncinin bağlı olduğu değişkenleri analiz eder. 2 1 1 50

Üreteçlerin seri ve paralel bağlanma gerekçelerini açıklar. 2 1 0 50

Elektrik akımı, direnç ve potansiyel farkı kavramlarını açıklar. 3 2 0 67

Kimya 10 2 6 20

Kimyanın temel kanunlarını açıklar. 10 2 6 20

Biyoloji 10 6 2 60

Mitoz bölünmenin genel özelliklerini bilir. 2 1 0 50

Kanserin nasıl meydana geldiğini ve kanser tedavisini açıklar. 1 0 1 0

Temel düzeyde interfaz evresinde gerçekleşen olayları açıklar. 1 1 0 100

Hücre döngüsünün evrelerini bilir. 2 1 1 50

Metafaz evresinde gerçekleşen olayları açıklar. 1 1 0 100

Metafaz evresinde gerçekleşen olayları açıklar. Anafaz evresinde gerçekleşen olayları açıklar. Telofaz evresinde ge 1 1 0 100

Bitki ve hayvan hücrelerinin mitoz bölünmelerindeki farkları açıklar. 1 1 0 100

Hücre döngüsünün nasıl kontrol edildiğini ve bunun canlılar için önemini fark eder. 1 0 0 0

SINAV SONUÇ BELGESİ							10 SINIF MERCAN DES 01 (ON02-10.04DES01)					
KAHRAMANMARAŞ / TÜRKÖĞLU / YEDİ GÜZEL ADAM ANADOLU İMAN							HATİP LİSESİ					
Öğrenci							Numara		Sınıf		DERSLERE GÖRE BAŞARI ANALİZİ	
ÜMMÜGÜLSÜM KIRAZ							374		10C		S D Y B%	
Puan Türü	Puan	Genel Ort.	Dereceler									
			Snf	Kurum	İlçe	İl	Genel					
TYT	▲ 317,720	241,030	1	5	5	6	1184					
Puanı Hesaplanan:			79	79	95	5633						
Katılımlar:			26	85	85	101	5944					

Ders	Soru	Doğru	Yanlış	Net	Başarı %	Sınıf Ort.	Kurum Ort.	Genel Ort.
Edebiyat	30	15	7	13,25	44	▼ 13,96	▼ 14,48	▲ 12,70
Tarih-1	11	3	6	1,50	14	▼ 4,73	▼ 5,19	▼ 4,43
Coğrafya-1	10	6	3	5,25	53	▲ 2,37	▲ 2,41	▲ 2,75
Felsefe	5	3	1	2,75	55	▼ 2,97	▼ 3,15	▲ 2,46
Din Kül. ve Ahl. Bil.	4	3	1	2,75	69	▲ 2,21	▲ 2,32	▲ 2,02
TYT Sosyal	30	15	11	12,25	41	▼ 12,28	▼ 13,06	▲ 11,67
Matematik-1	30	20	2	19,50	65	▲ 6,92	▲ 7,62	▲ 8,14
Fizik	10	5	0	5,00	50	▲ 1,98	▲ 2,06	▲ 2,53
Kimya	10	7	1	6,75	68	▲ 1,52	▲ 2,17	▲ 2,32
Biyoloji	10	8	2	7,50	75	▲ 3,46	▲ 3,70	▲ 3,29
TYT Fen	30	20	3	19,25	64	▲ 6,96	▲ 7,93	▲ 8,15
<b>Toplam:</b>	<b>120</b>	<b>70</b>	<b>23</b>	<b>64,25</b>	<b>54</b>	<b>▲ 39,86</b>	<b>▲ 39,57</b>	<b>▲ 39,95</b>

Soru No	123456789012345678901234567890
TYT Türkçe	CDEcACAeAeDEdBaCddCbDBA
Cevap Anahtarı	B CDEAACAECDEDBBCECECAABADBEBEDCB
TYT Sosyal	bbceDA be CAaE AeBBDdBEC EBCe
Cevap Anahtarı	B ECEBDADEABCAECEADBBDCBDCAEBCD
TYT Matematik	EEAE A D EE CaEBADcDB DbCB
Cevap Anahtarı	B EEAECAABDADEEBcDAEBADcDBDCcBB
TYT Fen	CAA BEBAEDE e ABCBcABAdEDC
Cevap Anahtarı	B EBCDCAADBEBAEDECCDABCBEABAAEDC

<b>TYT Türkçe</b>	<b>30 15 7 50</b>
<b>Edebiyat</b>	<b>30 15 7 50</b>
Türk edebiyatını dönemlere ayırır.	3 3 0 100
Edebiyatın tarihle ilişkisini belirler.	3 3 0 100
Türkçenin tarihi gelişimini inceler.	8 4 4 50
Edebiyatın dinle ilişkisini belirler.	2 2 0 100
Türk edebiyatının dönemlere ayrılmasındaki ölçütleri belirler.	1 1 0 100
Yazım kurallarına uyar.	3 2 1 67
Noktalama işaretlerini yerinde kullanır.	2 0 2 0
Halk hikâyesini tanımlar ve genel özelliklerini kavrar.	2 0 0 0
Hikâyeyi tanımlar ve hikâyenin unsurlarını belirler.	1 0 0 0
"Dede Korkut Hikâyeleri"ni inceler ve genel özelliklerini kavrar.	3 0 0 0
"Dede Korkut Hikâyeleri"ni inceler ve genel özelliklerini kavrar. Halk hikâyesini tanımlar ve genel özelliklerini kavra	1 0 0 0
Edebiyatın dinle ilişkisini belirler. Hikâyeyi tanımlar ve hikâyenin unsurlarını belirler.	1 0 0 0
<b>TYT Sosyal</b>	<b>30 15 11 50</b>
<b>Tarih-1</b>	<b>11 3 6 27</b>
İslam dünyasının korunması bağlamında Türkiye Selçuklu Devleti ve Eyyubi Devleti'nin Haçlılarla yaptıkları mücade	3 1 1 33
Anadolu'ya yapılan Türk göçlerinin sosyokültürel etkilerini analiz eder.	2 1 1 50
Türklerin Anadolu'da devletleşme sürecini etkileyen faktörleri açıklar.	2 0 2 0
Anadolu'daki ilk Türk siyasi teşekküllerinin birbirleriyle ve çevre devletlerle olan ilişkilerini uzlaşma ve çatışma bağl	2 0 1 0
Türklerin Anadolu'ya yerleşmeye başlaması ile Türkiye Selçuklu Devleti'nin yıkılışı arasındaki süreçte meydana gele	2 1 1 50
<b>Coğrafya-1</b>	<b>10 6 3 60</b>
İç kuvvetleri; yer şekillerinin oluşum sürecine etkileri açısından açıklar.	5 3 2 60
Jeolojik zamanların özelliklerini tektonik olaylarla ilişkilendirerek açıklar.	3 1 1 33
Dünya'nın tektonik oluşumunu açıklar.	2 2 0 100
<b>Felsefe</b>	<b>5 3 1 60</b>
Felsefi düşüncenin özelliklerini açıklar.	2 1 0 50
Felsefenin anlamını açıklar.	3 2 1 67
<b>Din Kül. ve Ahl. Bil.</b>	<b>4 3 1 75</b>
Allah'ın insan hayatındaki yeri ve önemini yorumlar.	1 1 0 100
Allah'ın varlığı ve birliği konusunda akli ve nakli delilleri analiz eder.	3 2 1 67
<b>TYT Matematik</b>	<b>30 20 2 67</b>
<b>Matematik-1</b>	<b>30 20 2 67</b>
Binom açılımını yapar.	4 4 0 100
n elemanlı bir kümenin r tane elemanın kaç farklı şekilde seçilebileceğini hesaplar.	7 4 0 57
n çeşit nesne ile oluşturulabilecek r li dizilişlerin (permütasyonların) kaç farklı şekilde yapılabileceğini hesaplar. n el	2 2 0 100
n çeşit nesne ile oluşturulabilecek r li dizilişlerin (permütasyonların) kaç farklı şekilde yapılabileceğini hesaplar.	6 4 1 67
Olayların gerçekleşme sayısını toplama ve çarpma yöntemlerini kullanarak hesaplar.	10 6 1 60
Sınırlı sayıda tekrarlayan nesnelerin dizilişlerini (permütasyonlarını) açıklayarak problemler çözer.	1 0 0 0
<b>TYT Fen</b>	<b>30 20 3 67</b>
<b>Fizik</b>	<b>10 5 0 50</b>
Elektrik akımı, direnç ve potansiyel farkı arasındaki ilişkiyi analiz eder.	3 1 0 33
Katı bir iletkenin direncinin bağlı olduğu değişkenleri analiz eder.	2 1 0 50
Üreticilerin seri ve paralel bağlanma gerçeklerini açıklar.	2 0 0 0
Elektrik akımı, direnç ve potansiyel farkı kavramlarını açıklar.	3 3 0 100
<b>Kimya</b>	<b>10 7 1 70</b>
Kimyanın temel kanunlarını açıklar.	10 7 1 70
<b>Biyoloji</b>	<b>10 8 2 80</b>
Mitoz bölünmenin genel özelliklerini bilir.	2 1 1 50
Kanserin nasıl meydana geldiğini ve kanser tedavisini açıklar.	1 1 0 100
Temel düzeyde interfaz evresinde gerçekleşen olayları açıklar.	1 1 0 100
Hücre döngüsünün evrelerini bilir.	2 2 0 100
Metafaz evresinde gerçekleşen olayları açıklar.	1 0 1 0
Metafaz evresinde gerçekleşen olayları açıklar. Anafaz evresinde gerçekleşen olayları açıklar. Telofaz evresinde ge	1 1 0 100
Bitki ve hayvan hücrelerinin mitoz bölünmelerindeki farkları açıklar.	1 1 0 100
Hücre döngüsünün nasıl kontrol edildiğini ve bunun canlılar için önemini fark eder.	1 1 0 100

