

OKUL TEST BAZLI NET LİSTESİ (SÖZ sıralı)

İL		İLÇE		OKUL												SINAV ADI						KATILIMLAR														
																						Okul	İlçe	İl	Genel											
KAHRAMANMARAŞ		TÜRKOĞLU		YEDİ GÜZEL ADAM ANADOLU İMAM HATİP LİSESİ												KUVARS YKS 2. OTURUM - AYT 06 (ON04-SS.32AYT06)						46	46	46	2633											
Sıra	Ö.No	İsim	Sınıf	TYT Türkçe			TYT Sosyal			TYT Matematik			TYT Fen Edebiyat-Sosyal-1			Sosyal-2			Matematik			Fen Bilimleri			Toplam			SÖZ			SAY			EA		
				D	Y	N	D	Y	N	D	Y	N	D	Y	N	D	Y	N	D	Y	N	D	Y	N	D	Y	N	Puan	Okul	Genel	Puan	Okul	Genel	Puan	Okul	Genel
Genel Ortalama													16,7 11,4 13,85			10,8 9,6 8,45			14,1 5,0 12,83			13,0 8,8 10,79			54,6 34,7 45,92			202,000			224,160			214,840		
Okul Ortalaması													23,8 9,9 21,34			21,0 12,1 17,99			11,4 6,0 9,90			10,3 12,9 7,09			66,5 40,8 56,32			249,270			172,800			214,790		
31	43	KEVSER GÜNEŞ	12B	20	13	16,55	8	6	6,80	8	4	6,97	6	5	4,93				26	10	23,50	17	18	12,50	85	56	71,25				245,056	3	692	181,106	30	1729
32	110	DİLEK CANIK	12A	20	13	16,55	8	6	6,80	8	4	6,97	6	5	4,93				25	5	23,75	11	9	8,75	78	42	67,75				225,924	5	809	181,636	29	1725
33	35	FATİH TAŞKIRAN	12A	20	13	16,55	8	6	6,80	8	4	6,97	6	5	4,93				21	4	20,00	13	9	10,75	76	41	66,00				228,641	4	790	173,686	32	1859
34	26	EMİNE AK	12B	20	13	16,55	8	6	6,80	8	4	6,97	6	5	4,93				11	9	8,75	16	9	13,75	69	46	57,75				221,074	6	835	149,836	41	2221
35	3	HÜSNE NUR KURT	12B	20	13	16,55	8	6	6,80	8	4	6,97	6	5	4,93				19	11	16,25	11	21	5,75	72	60	57,25				194,679	7	1031	165,736	35	1994
36	24	İZZET	12A	20	13	16,55	8	6	6,80	8	4	6,97	6	5	4,93				20	7	18,25	6	15	2,25	68	50	55,75				180,479	9	1155	169,976	33	1922
37	0	İLGİN REŞİM	12B	20	13	16,55	8	6	6,80	8	4	6,97	6	5	4,93				15	8	13,00	8	14	4,50	65	50	52,75				181,401	8	1150	158,846	37	2108
38	20	KİFAYET AKSU	12B	20	13	16,55	8	6	6,80	8	4	6,97	6	5	4,93				17	11	14,25	8	24	2,00	67	63	51,50				170,889	16	1261	161,496	36	2066
39	0	TUBA GÜL	12B	20	13	16,55	8	6	6,80	8	4	6,97	6	5	4,93				12	8	10,00	6	4	5,00	60	40	50,25				177,811	11	1179	152,486	38	2185
40	68	NİSA DUT	12B	20	13	16,55	8	6	6,80	8	4	6,97	6	5	4,93				10	0	10,00	6	6	4,50	58	34	49,75				175,191	13	1206	152,486	38	2185
41	87	FATMAĞÜL GÜNEŞ	12A	20	13	16,55	8	6	6,80	8	4	6,97	6	5	4,93				12	9	9,75	6	7	4,25	60	44	49,25				173,364	14	1227	151,956	40	2194
42	100	HÜLYA T	12A	20	13	16,55	8	6	6,80	8	4	6,97	6	5	4,93				10	8	8,00	8	9	5,75	60	45	49,00				177,601	12	1183	148,246	43	2245
43	96	SABRİ CEVİZ	12A	20	13	16,55	8	6	6,80	8	4	6,97	6	5	4,93				11	9	8,75	7	15	3,25	60	52	47,25				166,054	17	1320	149,836	41	2221
44	70	SENA ** LUT	12B	20	13	16,55	8	6	6,80	8	4	6,97	6	5	4,93				10	14	6,50	12	26	5,50	64	68	47,25				173,186	15	1231	145,066	44	2283
45	99	SULTAN T	12A	20	13	16,55	8	6	6,80	8	4	6,97	6	5	4,93				7	5	5,75	6	14	2,50	55	47	43,50				155,914	18	1456	143,476	45	2296
46	0			20	13	16,55	8	6	6,80	8	4	6,97	6	5	4,93																					

TESTLERİ NET ORTALAMALARINA GÖRE KIYASLAMA

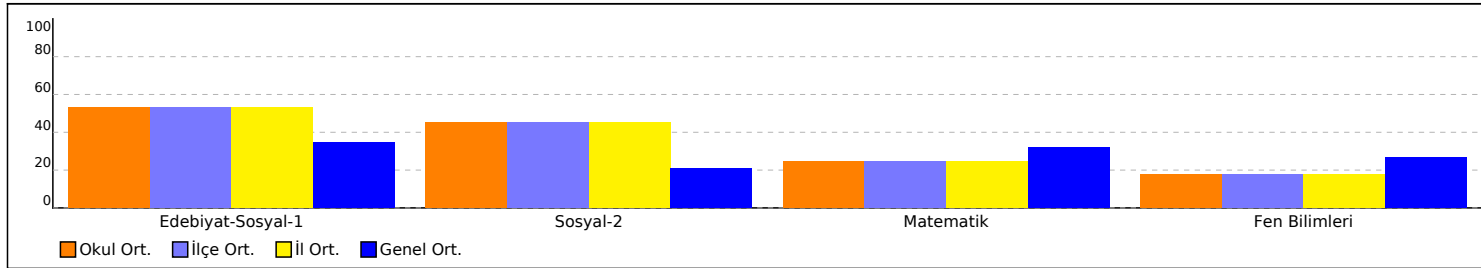

PUAN ORT. GÖRE KIYAS

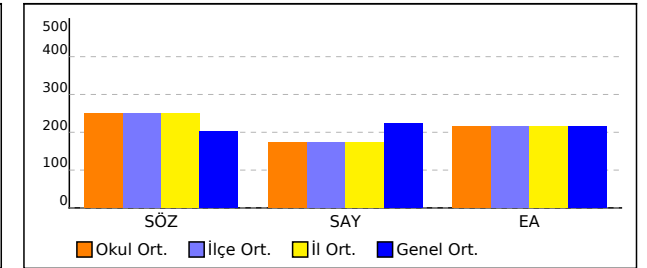

OKUL TEST BAZLI NET LİSTESİ (SÖZ sıralı)

İL		İLÇE		OKUL										SINAV ADI									KATILIMLAR													
																							Okul	İlçe	İl	Genel										
KAHRAMANMARAŞ		TÜRKOĞLU		YEDİ GÜZEL ADAM ANADOLU İMAM HATİP LİSESİ										KUVARS YKS 2. OTURUM - AYT 06 (ON04-SS.32AYT06)									46	46	46	2633										
Sıra	Ö.No	İsim	Sınıf	TYT Türkçe			TYT Sosyal			TYT Matematik			TYT Fen Edebiyat-Sosyal-1			Sosyal-2			Matematik			Fen Bilimleri			Toplam			SÖZ			SAY			EA		
				D	Y	N	D	Y	N	D	Y	N	D	Y	N	D	Y	N	D	Y	N	D	Y	N	D	Y	N	Puan	Okul	Genel	Puan	Okul	Genel	Puan	Okul	Genel
		Genel Ortalama											16,7 11,4 13,85			10,8 9,6 8,45			14,1 5,0 12,83			13,0 8,8 10,79			54,6 34,7 45,92			202,000			224,160			214,840		
		Okul Ortalaması								23,8 9,9 21,34			21,0 12,1 17,99			11,4 6,0 9,90			10,3 12,9 7,09			66,5 40,8 56,32			249,270			172,800			214,790					

NET ORTALAMASINA GÖRE ŞUBE KARŞILAŞTIRMA

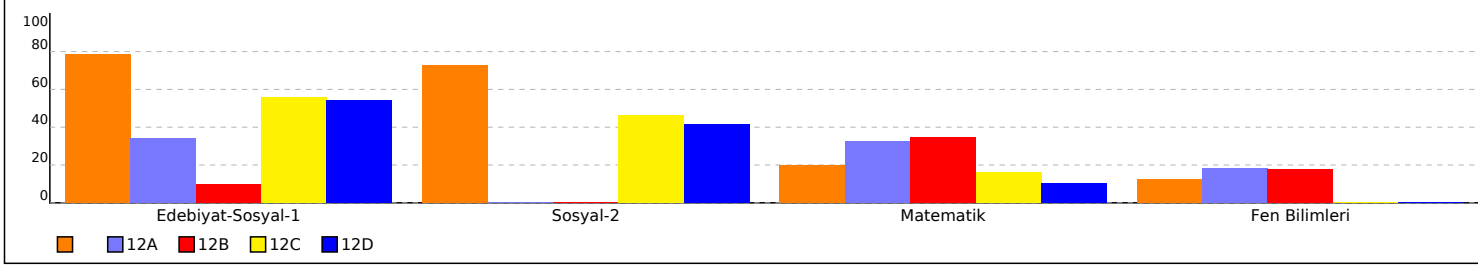

PUANA GÖRE ŞUBE KIYAS

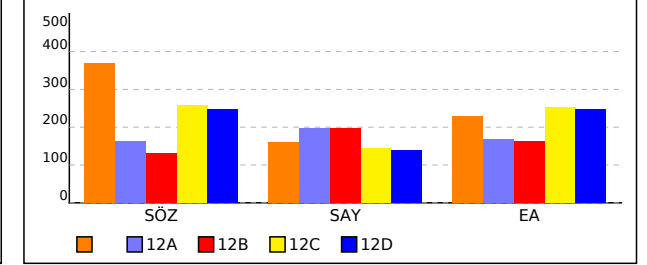

OKUL TEST BAZLI NET LİSTESİ (SAY sıralı)

İL		İLÇE		OKUL												SINAV ADI												KATILIMLAR									
																												Okul	İlçe	İl	Genel						
KAHRAMANMARAŞ		TÜRKOĞLU		YEDİ GÜZEL ADAM ANADOLU İMAM HATİP LİSESİ												KUVARS YKS 2. OTURUM - AYT 06 (ON04-SS.32AYT06)												46	46	46	2633						
Sıra	Ö.No	İsim	Sınıf	TYT Türkçe			TYT Sosyal			TYT Matematik			TYT Fen Edebiyat-Sosyal-1			TYT Sosyal-2			Matematik			Fen Bilimleri			Toplam			SÖZ			SAY			EA			
				D	Y	N	D	Y	N	D	Y	N	D	Y	N	D	Y	N	D	Y	N	D	Y	N	D	Y	N	Puan	Okul	Genel	Puan	Okul	Genel	Puan	Okul	Genel	
Genel Ortalama													16,7 11,4 13,85			10,8 9,6 8,45			14,1 5,0 12,83			13,0 8,8 10,79			54,6 34,7 45,92			202,000			224,160			214,840			
Okul Ortalaması													23,8 9,9 21,34			21,0 12,1 17,99			11,4 6,0 9,90			10,3 12,9 7,09			66,5 40,8 56,32			249,270			172,800			214,790			
1	30	A EREN DEMİR	12A	20	13	16,55	8	6	6,80	8	4	6,97	6	5	4,93				23	2	22,50	27	1	26,75	92	31	84,50				317,656	1	354	178,986	31	1768	
2	0	EBRAR SAYGILI	12B	20	13	16,55	8	6	6,80	8	4	6,97	6	5	4,93				26	6	24,50	17	13	13,75	85	47	73,50				253,676	2	659	183,226	28	1695	
3	43	KEVSER GÜNEŞ	12B	20	13	16,55	8	6	6,80	8	4	6,97	6	5	4,93				26	10	23,50	17	18	12,50	85	56	71,25				245,056	3	692	181,106	30	1729	
4	35	FATİH TAŞKIRAN	12A	20	13	16,55	8	6	6,80	8	4	6,97	6	5	4,93				21	4	20,00	13	9	10,75	76	41	66,00				228,641	4	790	173,686	32	1859	
5	110	DİLEK CANIK	12A	20	13	16,55	8	6	6,80	8	4	6,97	6	5	4,93				25	5	23,75	11	9	8,75	78	42	67,75				225,924	5	809	181,636	29	1725	
6	26	EMİNE AK	12B	20	13	16,55	8	6	6,80	8	4	6,97	6	5	4,93				11	9	8,75	16	9	13,75	69	46	57,75				221,074	6	835	149,836	41	2221	
7	3	HÜSNE NUR KURT	12B	20	13	16,55	8	6	6,80	8	4	6,97	6	5	4,93				19	11	16,25	11	21	5,75	72	60	57,25				194,679	7	1031	165,736	35	1994	
8	0	ILGIN RESİM	12B	20	13	16,55	8	6	6,80	8	4	6,97	6	5	4,93				15	8	13,00	8	14	4,50	65	50	52,75				181,401	8	1150	158,846	37	2108	
9	24	İZZET	12A	20	13	16,55	8	6	6,80	8	4	6,97	6	5	4,93				20	7	18,25	6	15	2,25	68	50	55,75				180,479	9	1155	169,976	33	1922	
10	2	ESAD LİMONN	12C	20	13	16,55	8	6	6,80	8	4	6,97	6	5	4,93	29	11	26,25		25	9	22,75			96	48	84,25	200,193	21	626	178,004	10	1176	314,178	1	119	
11	0	TUBA GÜL		20	13	16,55	8	6	6,80	8	4	6,97	6	5	4,93				12	8	10,00	6	4	5,00	60	40	50,25				177,811	11	1179	152,486	38	2185	
12	100	HÜLYA T	12A	20	13	16,55	8	6	6,80	8	4	6,97	6	5	4,93				10	8	8,00	8	9	5,75	60	45	49,00				177,601	12	1183	148,246	43	2245	
13	68	NİSA DUT	12B	20	13	16,55	8	6	6,80	8	4	6,97	6	5	4,93				10	0	10,00	6	6	4,50	58	34	49,75				175,191	13	1206	152,486	38	2185	
14	87	FATMAĞÜL GÜNEŞ	12A	20	13	16,55	8	6	6,80	8	4	6,97	6	5	4,93				12	9	9,75	6	7	4,25	60	44	49,25				173,364	14	1227	151,956	40	2194	
15	70	SENA * * LUT	12B	20	13	16,55	8	6	6,80	8	4	6,97	6	5	4,93				10	14	6,50	12	26	5,50	64	68	47,25				173,186	15	1231	145,066	44	2283	
16	20	KİFAYET AKSU	12B	20	13	16,55	8	6	6,80	8	4	6,97	6	5	4,93				17	11	14,25	8	24	2,00	67	63	51,50				170,889	16	1261	161,496	36	2066	
17	96	SABRİ CEVİZ	12A	20	13	16,55	8	6	6,80	8	4	6,97	6	5	4,93				11	9	8,75	7	15	3,25	60	52	47,25				166,054	17	1320	149,836	41	2221	
18	99	SULTAN T	12A	20	13	16,55	8	6	6,80	8	4	6,97	6	5	4,93				7	5	5,75	6	14	2,50	55	47	43,50				155,914	18	1456	143,476	45	2296	
19	14	ELİF BETÜL	12B	20	13	16,55	8	6	6,80	8	4	6,97	6	5	4,93	8	16	4,00		9	3	8,25	6	18	1,50	65	65	49,00	131,663	28	1296	155,849	19	1457	169,296	34	1938
20	0	ENES BAZ	12D	20	13	16,55	8	6	6,80	8	4	6,97	6	5	4,93	29	9	26,75		9	3	8,25			80	40	70,25	201,733	20	609	147,989	20	1568	286,003	5	211	
21	48	CENNET KÖSE	12C	20	13	16,55	8	6	6,80	8	4	6,97	6	5	4,93	30	5	28,75	23	9	20,75	8	3	7,25		103	45	92,00	317,038	3	73	145,919	21	1609	294,143	3	184
22	42	AYŞE GÖK		20	13	16,55	8	6	6,80	8	4	6,97	6	5	4,93	33	6	31,50	31	8	29,00	7	4	6,00		113	46	101,75	368,903	2	13	143,331	22	1641	305,601	2	136
23	0	İREM KALKAN	12D	20	13	16,55	8	6	6,80	8	4	6,97	6	5	4,93	27	10	24,50		7	5	5,75			76	43	65,50	194,803	22	695	142,814	23	1654	269,161	7	352	
24	124	SENA AKILLI	12A	20	13	16,55	8	6	6,80	8	4	6,97	6	5	4,93	16	9	13,75		4	11	1,25	5	13	1,75	67	61	52,00	161,693	26	1057	142,669	24	1658	204,473	25	1343
25	22	YAREN POLAT	12D	20	13	16,55	8	6	6,80	8	4	6,97	6	5	4,93	27	9	24,75	18	11	15,25	6	5	4,75		93	53	80,00	275,788	10	167	140,744	25	1699	268,323	8	369
26	77	NİSA ORÇAN	12D	20	13	16,55	8	6	6,80	8	4	6,97	6	5	4,93	27	10	24,50		6	5	4,75			75	43	64,50	194,803	22	695	140,744	25	1699	267,041	9	387	
27	12	EMİRKAN	12C	20	13	16,55	8	6	6,80	8	4	6,97	6	5	4,93	27	10	24,50		5	6	3,50			74	44	63,25	194,803	22	695	138,156	27	1762	264,391	10	419	
28	0	NURGÜNEŞ	12D	20	13	16,55	8	6	6,80	8	4	6,97	6	5	4,93	27	9	24,75	16	12	13,00	4	5	2,75		89	54	75,75	263,953	13	217	136,604	28	1799	264,083	11	425
29	111	ELİF TEKELEK	12D	20	13	16,55	8	6	6,80	8	4	6,97	6	5	4,93	30	9	27,75	23	14	19,50	2	0	2,00		97	51	84,50	307,383	5	90	135,051	29	1840	277,883	6	268
30	74		12C	20	13	16,55	8	6	6,80	8	4	6,97	6	5	4,93	25	12	22,00	6	4	5,00	3	4	2,00		76	48	64,25	213,403	19	506	135,051	29	1840	248,386	16	657

OKUL TEST BAZLI NET LİSTESİ (SAY sıralı)

İL		İLÇE		OKUL												SINAV ADI												KATILIMLAR														
																												Okul	İlçe	İl	Genel											
KAHRAMANMARAŞ		TÜRKOĞLU		YEDİ GÜZEL ADAM ANADOLU İMAM HATİP LİSESİ												KUVARS YKS 2. OTURUM - AYT 06 (ON04-SS.32AYT06)												46	46	46	2633											
Sıra	Ö.No	İsim	Sınıf	TYT Türkçe			TYT Sosyal			TYT Matematik			TYT Fen Edebiyat-Sosyal-1			Sosyal-2			Matematik			Fen Bilimleri			Toplam			SÖZ			SAY			EA								
				D	Y	N	D	Y	N	D	Y	N	D	Y	N	D	Y	N	D	Y	N	D	Y	N	D	Y	N	D	Y	N	Puan	Okul	Genel	Puan	Okul	Genel	Puan	Okul	Genel			
Genel Ortalama													16,7 11,4 13,85			10,8 9,6 8,45			14,1 5,0 12,83			13,0 8,8 10,79			54,6 34,7 45,92			202,000			224,160			214,840								
Okul Ortalaması													23,8 9,9 21,34			21,0 12,1 17,99			11,4 6,0 9,90			10,3 12,9 7,09			66,5 40,8 56,32			249,270			172,800			214,790								
31	56	ÖZLEM BOZDAĞ	12C	20	13	16,55	8	6	6,80	8	4	6,97	6	5	4,93	27	9	24,75	24	11	21,25	2	1	1,75				95	49	83,00	307,348	6	91	134,534	31	1852	261,963	12	453			
32	47	SAFA KILIÇ	12C	20	13	16,55	8	6	6,80	8	4	6,97	6	5	4,93	26	8	24,00							3	5	1,75				71	41	61,00	193,263	25	710	134,534	31	1852	258,116	13	512
33	51	SILA GÜL	12D	20	13	16,55	8	6	6,80	8	4	6,97	6	5	4,93	16	9	13,75							1	2	0,50				59	39	49,50	161,693	26	1057	131,946	33	1916	202,883	26	1369
34	27	RABİA BABUÇÇU	12D	20	13	16,55	8	6	6,80	8	4	6,97	6	5	4,93	32	6	30,50	32	4	31,00										106	38	96,75	376,343	1	9				287,751	4	204
35	46	KUPRA KAYAALP	12C	20	13	16,55	8	6	6,80	8	4	6,97	6	5	4,93	23	9	20,75	27	11	24,25										92	48	80,25	310,808	4	83				237,733	17	819
36	92	MÜCELLA ÇAM	12D	20	13	16,55	8	6	6,80	8	4	6,97	6	5	4,93	26	6	24,50	22	13	18,75										90	47	78,50	293,428	8	117				256,971	14	528
37	33	ELİF KAYA	12C	20	13	16,55	8	6	6,80	8	4	6,97	6	5	4,93	20	10	17,50	27	9	24,75										89	47	77,50	303,428	7	99				221,061	20	1058
38	52	HÜSNE KARAKUŞ	12C	20	13	16,55	8	6	6,80	8	4	6,97	6	5	4,93	18	9	15,75	25	13	21,75										85	50	72,75	282,258	9	144				212,083	23	1211
39	105	LEYLA	12D	20	13	16,55	8	6	6,80	8	4	6,97	6	5	4,93	22	11	19,25	20	9	17,75										84	48	72,25	271,998	12	184				230,038	18	932
40	53	ESMANUR KURU	12C	20	13	16,55	8	6	6,80	8	4	6,97	6	5	4,93	22	15	18,25	22	13	18,75										86	56	72,25	274,178	11	175				224,908	19	995
41	38	CANSU	12C	20	13	16,55	8	6	6,80	8	4	6,97	6	5	4,93	26	11	23,25	14	13	10,75										82	52	69,25	247,498	15	280				250,558	15	632
42	78	NAZLI	12D	20	13	16,55	8	6	6,80	8	4	6,97	6	5	4,93	19	12	16,00	19	16	15,00										80	56	66,25	247,523	14	279				213,366	22	1189
43	81	EMİNE	12D	20	13	16,55	8	6	6,80	8	4	6,97	6	5	4,93	20	15	16,25	19	18	14,50										81	61	66,00	245,663	16	289				214,648	21	1161
44	69	EMİNE BLDRCN	12D	20	13	16,55	8	6	6,80	8	4	6,97	6	5	4,93	19	13	15,75	16	23	10,25										77	64	61,25	221,768	17	435				212,083	23	1211
45	10	HÜSNANUR ÇİÇEK	12D	20	13	16,55	8	6	6,80	8	4	6,97	6	5	4,93	16	10	13,50	15	18	10,50										73	56	59,25	216,153	18	478				200,541	27	1408
46	0			20	13	16,55	8	6	6,80	8	4	6,97	6	5	4,93																42	28	35,25									

TESTLERİ NET ORTALAMALARINA GÖRE KIYASLAMA

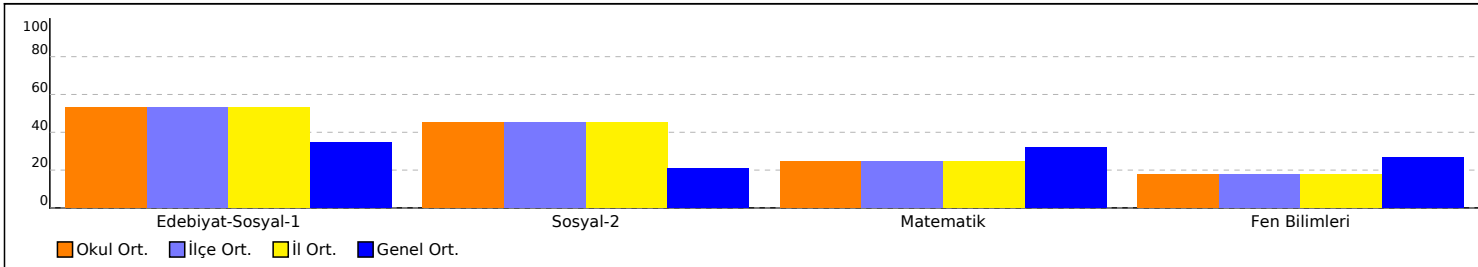

PUAN ORT. GÖRE KIYAS

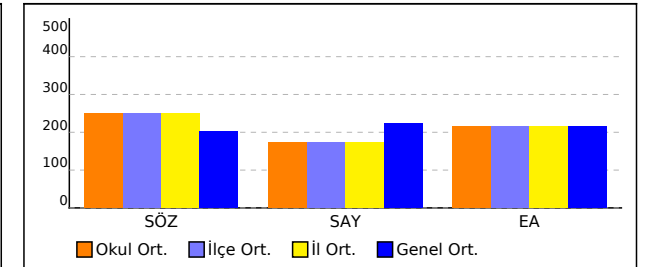

OKUL TEST BAZLI NET LİSTESİ (SAY sıralı)

İL		İLÇE		OKUL												SINAV ADI									KATILIMLAR											
																									Okul	İlçe	İl	Genel								
KAHRAMANMARAŞ		TÜRKOĞLU		YEDİ GÜZEL ADAM ANADOLU İMAM HATİP LİSESİ												KUVARS YKS 2. OTURUM - AYT 06 (ON04-SS.32AYT06)									46	46	46	2633								
Sıra	Ö.No	İsim	Sınıf	TYT Türkçe			TYT Sosyal			TYT Matematik			TYT Fen Edebiyat-Sosyal-1			Sosyal-2			Matematik			Fen Bilimleri			Toplam			SÖZ			SAY			EA		
				D	Y	N	D	Y	N	D	Y	N	D	Y	N	D	Y	N	D	Y	N	D	Y	N	D	Y	N	Puan	Okul	Genel	Puan	Okul	Genel	Puan	Okul	Genel
Genel Ortalama													16,7 11,4 13,85			10,8 9,6 8,45			14,1 5,0 12,83			13,0 8,8 10,79			54,6 34,7 45,92			202,000			224,160			214,840		
Okul Ortalaması													23,8 9,9 21,34			21,0 12,1 17,99			11,4 6,0 9,90			10,3 12,9 7,09			66,5 40,8 56,32			249,270			172,800			214,790		

NET ORTALAMASINA GÖRE ŞUBE KARŞILAŞTIRMA

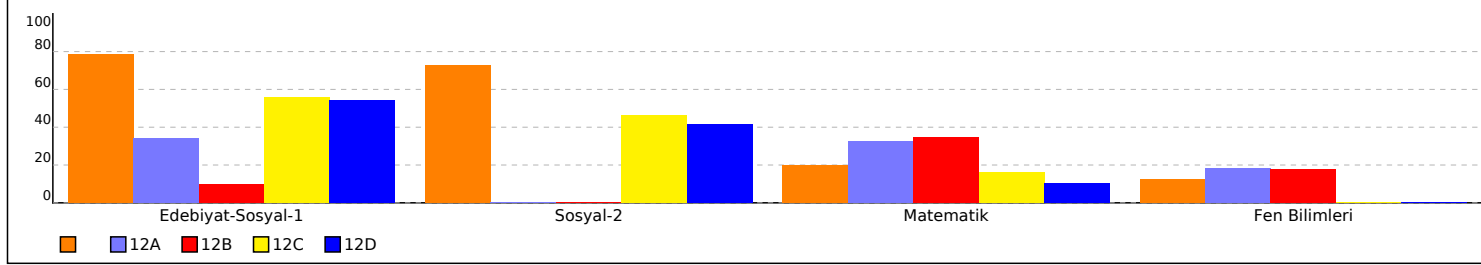

PUANA GÖRE ŞUBE KIYAS

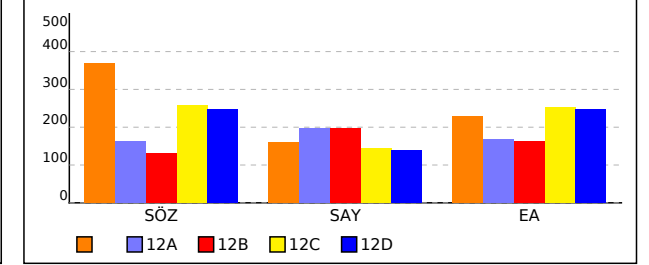

OKUL TEST BAZLI NET LİSTESİ (EA sıralı)

																		KATILIMLAR																				
İL		İLÇE		OKUL						SINAV ADI								Okul	İlçe	İl	Genel																	
KAHRAMANMARAŞ		TÜRKOĞLU		YEDİ GÜZEL ADAM ANADOLU İMAM HATİP LİSESİ						KUVARS YKS 2. OTURUM - AYT 06 (ON04-SS.32AYT06)								46	46	46	2633																	
Sıra	Ö.No	İsim	Sınıf	TYT Türkçe			TYT Sosyal			TYT Matematik			TYT Fen Edebiyat-Sosyal-1			Sosyal-2			Matematik			Fen Bilimleri			Toplam			SÖZ			SAY			EA				
				D	Y	N	D	Y	N	D	Y	N	D	Y	N	D	Y	N	D	Y	N	D	Y	N	D	Y	N	D	Y	N	Puan	Okul	Genel	Puan	Okul	Genel	Puan	Okul
Genel Ortalama													16,7 11,4 13,85			10,8 9,6 8,45			14,1 5,0 12,83			13,0 8,8 10,79			54,6 34,7 45,92			202,000			224,160			214,840				
Okul Ortalaması													23,8 9,9 21,34			21,0 12,1 17,99			11,4 6,0 9,90			10,3 12,9 7,09			66,5 40,8 56,32			249,270			172,800			214,790				
1	2	ESAD LIMONN	12C	20	13	16,55	8	6	6,80	8	4	6,97	6	5	4,93	29	11	26,25			25	9	22,75			96	48	84,25	200,193	21	626	178,004	10	1176	314,178	1	219	
2	42	AYŞE GÖK		20	13	16,55	8	6	6,80	8	4	6,97	6	5	4,93	33	6	31,50	31	8	29,00	7	4	6,00			113	46	101,75	368,903	2	13	143,331	22	1641	305,601	2	136
3	48	CENNET KÖSE	12C	20	13	16,55	8	6	6,80	8	4	6,97	6	5	4,93	30	5	28,75	23	9	20,75	8	3	7,25			103	45	92,00	317,038	3	73	145,919	21	1609	294,143	3	184
4	27	RABİA BABUÇÇU	12D	20	13	16,55	8	6	6,80	8	4	6,97	6	5	4,93	32	6	30,50	32	4	31,00						106	38	96,75	376,343	1	9				287,751	4	204
5	0	ENES BAZ	12D	20	13	16,55	8	6	6,80	8	4	6,97	6	5	4,93	29	9	26,75			9	3	8,25			80	40	70,25	201,733	20	609	147,989	20	1568	286,003	5	211	
6	111	ELİF TEKELEK	12D	20	13	16,55	8	6	6,80	8	4	6,97	6	5	4,93	30	9	27,75	23	14	19,50	2	0	2,00			97	51	84,50	307,383	5	90	135,051	29	1840	277,883	6	268
7	0	İREM KALKAN	12D	20	13	16,55	8	6	6,80	8	4	6,97	6	5	4,93	27	10	24,50			7	5	5,75			76	43	65,50	194,803	22	695	142,814	23	1654	269,161	7	352	
8	22	YAREN POLAT	12D	20	13	16,55	8	6	6,80	8	4	6,97	6	5	4,93	27	9	24,75	18	11	15,25	6	5	4,75			93	53	80,00	275,788	10	167	140,744	25	1699	268,323	8	369
9	77	NİSA ORÇAN	12D	20	13	16,55	8	6	6,80	8	4	6,97	6	5	4,93	27	10	24,50			6	5	4,75			75	43	64,50	194,803	22	695	140,744	25	1699	267,041	9	387	
10	12	EMİRKAN	12C	20	13	16,55	8	6	6,80	8	4	6,97	6	5	4,93	27	10	24,50			5	6	3,50			74	44	63,25	194,803	22	695	138,156	27	1762	264,391	10	419	
11	0	NURGÜNEŞ	12D	20	13	16,55	8	6	6,80	8	4	6,97	6	5	4,93	27	9	24,75	16	12	13,00	4	5	2,75			89	54	75,75	263,953	13	217	136,604	28	1799	264,083	11	425
12	56	ÖZLEM BOZDAĞ	12C	20	13	16,55	8	6	6,80	8	4	6,97	6	5	4,93	27	9	24,75	24	11	21,25	2	1	1,75			95	49	83,00	307,348	6	91	134,534	31	1852	261,963	12	453
13	47	SAFA KILIÇ	12C	20	13	16,55	8	6	6,80	8	4	6,97	6	5	4,93	26	8	24,00			3	5	1,75			71	41	61,00	193,263	25	710	134,534	31	1852	258,116	13	512	
14	92	MÜCELLA ÇAM	12D	20	13	16,55	8	6	6,80	8	4	6,97	6	5	4,93	26	6	24,50	22	13	18,75						90	47	78,50	293,428	8	117				256,971	14	528
15	38	CANSU	12C	20	13	16,55	8	6	6,80	8	4	6,97	6	5	4,93	26	11	23,25	14	13	10,75						82	52	69,25	247,498	15	280				250,558	15	632
16	74		12C	20	13	16,55	8	6	6,80	8	4	6,97	6	5	4,93	25	12	22,00	6	4	5,00	3	4	2,00			76	48	64,25	213,403	19	506	135,051	29	1840	248,386	16	657
17	46	KUPRA KAYAALP	12C	20	13	16,55	8	6	6,80	8	4	6,97	6	5	4,93	23	9	20,75	27	11	24,25						92	48	80,25	310,808	4	83				237,733	17	819
18	105	LEYLA	12D	20	13	16,55	8	6	6,80	8	4	6,97	6	5	4,93	22	11	19,25	20	9	17,75						84	48	72,25	271,998	12	184				230,038	18	932
19	53	ESMANUR KURU	12C	20	13	16,55	8	6	6,80	8	4	6,97	6	5	4,93	22	15	18,25	22	13	18,75						86	56	72,25	274,178	11	175				224,908	19	995
20	33	ELİF KAYA	12C	20	13	16,55	8	6	6,80	8	4	6,97	6	5	4,93	20	10	17,50	27	9	24,75						89	47	77,50	303,428	7	99				221,061	20	1058
21	81	EMİNE	12D	20	13	16,55	8	6	6,80	8	4	6,97	6	5	4,93	20	15	16,25	19	18	14,50						81	61	66,00	245,663	16	289				214,648	21	1161
22	78	NAZLI	12D	20	13	16,55	8	6	6,80	8	4	6,97	6	5	4,93	19	12	16,00	19	16	15,00						80	56	66,25	247,523	14	279				213,366	22	1189
23	52	HÜSNE KARAKUŞ	12C	20	13	16,55	8	6	6,80	8	4	6,97	6	5	4,93	18	9	15,75	25	13	21,75						85	50	72,75	282,258	9	144				212,083	23	1211
24	69	EMİNE BLDRCN	12D	20	13	16,55	8	6	6,80	8	4	6,97	6	5	4,93	19	13	15,75	16	23	10,25						77	64	61,25	221,768	17	435				212,083	23	1211
25	124	SENA AKILLI	12A	20	13	16,55	8	6	6,80	8	4	6,97	6	5	4,93	16	9	13,75			4	11	1,25	5	13	1,75	67	61	52,00	161,693	26	1057	142,669	24	1658	204,473	25	1343
26	51	SILA GÜL	12D	20	13	16,55	8	6	6,80	8	4	6,97	6	5	4,93	16	9	13,75			1	2	0,50			59	39	49,50	161,693	26	1057	131,946	33	1916	202,883	26	1369	
27	10	HÜSNANUR ÇİÇEK	12D	20	13	16,55	8	6	6,80	8	4	6,97	6	5	4,93	16	10	13,50	15	18	10,50						73	56	59,25	216,153	18	478				200,541	27	1408
28	0	EBRAR SAYGILI	12B	20	13	16,55	8	6	6,80	8	4	6,97	6	5	4,93						26	6	24,50	17	13	13,75	85	47	73,50			253,676	2	659	183,226	28	1695	
29	110	DİLEK CANİK	12A	20	13	16,55	8	6	6,80	8	4	6,97	6	5	4,93						25	5	23,75	11	9	8,75	78	42	67,75			225,924	5	809	181,636	29	1725	
30	43	KEVSER GÜNEŞ	12B	20	13	16,55	8	6	6,80	8	4	6,97	6	5	4,93						26	10	23,50	17	18	12,50	85	56	71,25			245,056	3	692	181,106	30	1729	

OKUL TEST BAZLI NET LİSTESİ (EA sıralı)

															KATILIMLAR																							
															Okul	İlçe	İl	Genel																				
İL			İLÇE			OKUL						SINAV ADI						46	46	46	2633																	
KAHRAMANMARAŞ			TÜRKOĞLU			YEDİ GÜZEL ADAM ANADOLU İMAM HATİP LİSESİ						KUVARS YKS 2. OTURUM - AYT 06 (ON04-SS.32AYT06)																										
Sıra	Ö.No	İsim	Sınıf	TYT Türkçe			TYT Sosyal			TYT Matematik			TYT Fen Edebiyat-Sosyal-1			Sosyal-2			Matematik			Fen Bilimleri			Toplam			SÖZ			SAY			EA				
				D	Y	N	D	Y	N	D	Y	N	D	Y	N	D	Y	N	D	Y	N	D	Y	N	D	Y	N	Puan	Okul	Genel	Puan	Okul	Genel	Puan	Okul	Genel		
Genel Ortalama													16,7 11,4 13,85			10,8 9,6 8,45			14,1 5,0 12,83			13,0 8,8 10,79			54,6 34,7 45,92			202,000			224,160			214,840				
Okul Ortalaması													23,8 9,9 21,34			21,0 12,1 17,99			11,4 6,0 9,90			10,3 12,9 7,09			66,5 40,8 56,32			249,270			172,800			214,790				
31	30	A EREN DEMİR	12A	20	13	16,55	8	6	6,80	8	4	6,97	6	5	4,93																							
32	35	FATİH TAŞKIRAN	12A	20	13	16,55	8	6	6,80	8	4	6,97	6	5	4,93																							
33	24	İZZET	12A	20	13	16,55	8	6	6,80	8	4	6,97	6	5	4,93																							
34	14	ELİF BETÜL	12B	20	13	16,55	8	6	6,80	8	4	6,97	6	5	4,93	8	16	4,00								131,663	28	1296	155,849	19	1457	169,296	34	1938				
35	3	HÜSNE NUR KURT	12B	20	13	16,55	8	6	6,80	8	4	6,97	6	5	4,93																							
36	20	KİFAYET AKSU	12B	20	13	16,55	8	6	6,80	8	4	6,97	6	5	4,93																							
37	0	İLGİN REŞİM	12B	20	13	16,55	8	6	6,80	8	4	6,97	6	5	4,93																							
38	0	TUBA GÜL	12B	20	13	16,55	8	6	6,80	8	4	6,97	6	5	4,93																							
39	68	NİSA DUT	12B	20	13	16,55	8	6	6,80	8	4	6,97	6	5	4,93																							
40	87	FATMAĞÜL GÜNEŞ	12A	20	13	16,55	8	6	6,80	8	4	6,97	6	5	4,93																							
41	26	EMİNE AK	12B	20	13	16,55	8	6	6,80	8	4	6,97	6	5	4,93																							
42	96	SABRİ CEVİZ	12A	20	13	16,55	8	6	6,80	8	4	6,97	6	5	4,93																							
43	100	HÜLYA T	12A	20	13	16,55	8	6	6,80	8	4	6,97	6	5	4,93																							
44	70	SENA ** LUT	12B	20	13	16,55	8	6	6,80	8	4	6,97	6	5	4,93																							
45	99	SULTAN T	12A	20	13	16,55	8	6	6,80	8	4	6,97	6	5	4,93																							
46	0		12B	20	13	16,55	8	6	6,80	8	4	6,97	6	5	4,93																							

TESTLERİ NET ORTALAMALARINA GÖRE KIYASLAMA

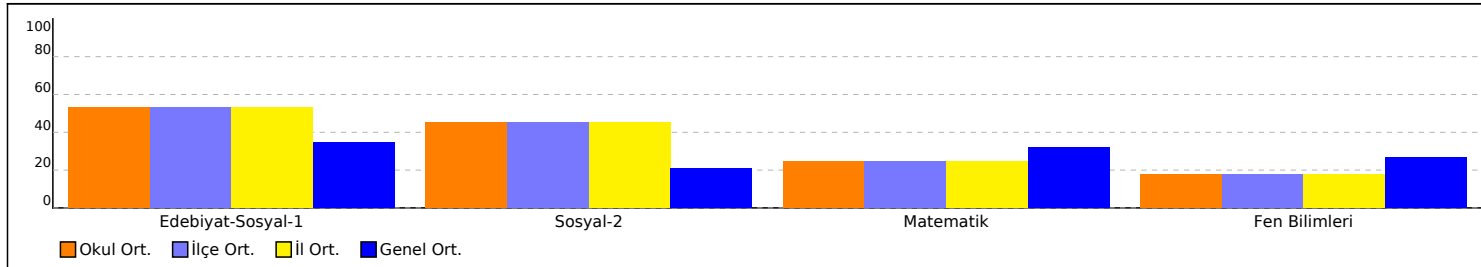

PUAN ORT. GÖRE KIYAS

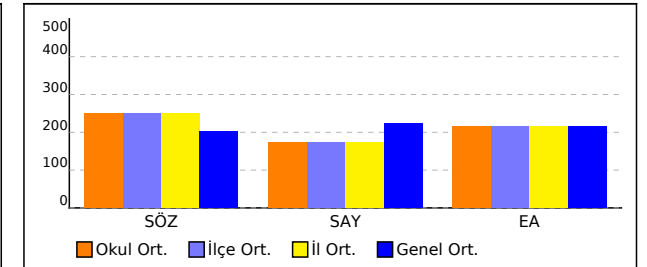

OKUL TEST BAZLI NET LİSTESİ (EA sıralı)

															KATILIMLAR																					
															Okul	İlçe	İl	Genel																		
İL			İLÇE			OKUL						SINAV ADI						46	46	46	2633															
KAHRAMANMARAŞ			TÜRKOĞLU			YEDİ GÜZEL ADAM ANADOLU İMAM HATİP LİSESİ						KUVARS YKS 2. OTURUM - AYT 06 (ON04-SS.32AYT06)																								
Sıra	Ö.No	İsim	Sınıf	TYT Türkçe			TYT Sosyal			TYT Matematik			TYT Fen Edebiyat-Sosyal-1			Sosyal-2			Matematik			Fen Bilimleri			Toplam			SÖZ			SAY			EA		
				D	Y	N	D	Y	N	D	Y	N	D	Y	N	D	Y	N	D	Y	N	D	Y	N	D	Y	N	Puan	Okul	Genel	Puan	Okul	Genel	Puan	Okul	Genel
Genel Ortalama													16,7 11,4 13,85			10,8 9,6 8,45			14,1 5,0 12,83			13,0 8,8 10,79			54,6 34,7 45,92			202,000			224,160			214,840		
Okul Ortalaması													23,8 9,9 21,34			21,0 12,1 17,99			11,4 6,0 9,90			10,3 12,9 7,09			66,5 40,8 56,32			249,270			172,800			214,790		

NET ORTALAMASINA GÖRE ŞUBE KARŞILAŞTIRMA

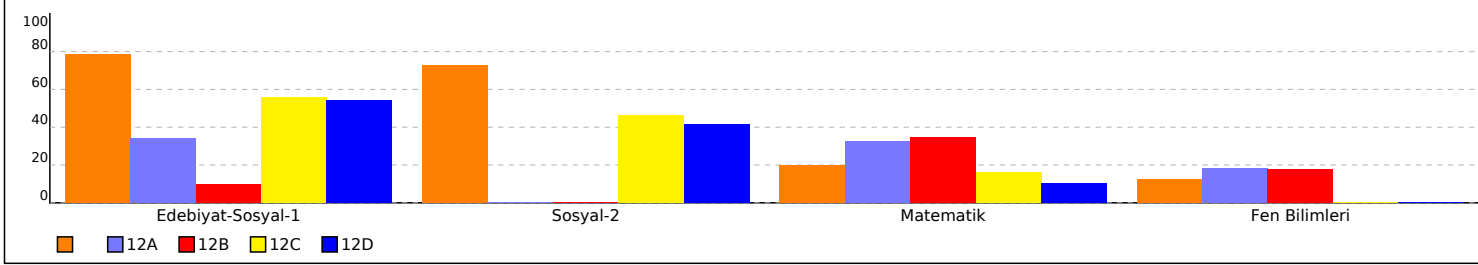

PUANA GÖRE ŞUBE KIYAS

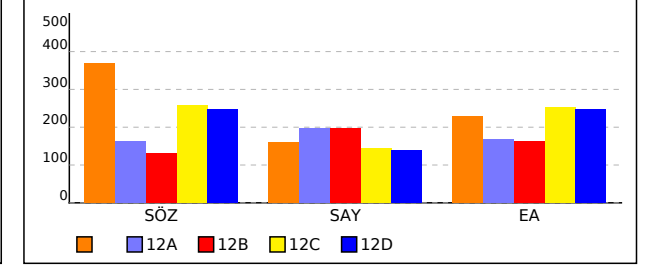

SINAV SONUÇ BELGESİ

KUVARS YKS 2. OTURUM - AYT 06

KAHRAMANMARAŞ / TÜRKÖĞLU / YEDİ GÜZEL ADAM ANADOLU İMAM HATİP LİSESİ (ON04-SS.32AYT06)

Öğrenci	Numara	Sınıf
	0	

Puan Türü	Puan	Genel Ort.	Dereceler				
			Snf	Kurum	İlçe	İl	Genel
Netler çok düşük olduğu için herhangi bir puan hesaplanmamıştır.							

Katılımlar: 3 46 46 46 2633

Eşleşen TYT bilginiz bulunamadığı için sınav ortalaması TYT bilginiz olarak kullanılmıştır.

Ders	Soru	Doğru	Yanlış	Net	Başarı %	Sınıf Ort.	Kurum Ort.	Genel Ort.
<i>TYT Türkçe</i>	40	20	13	16,55	41			
<i>TYT Sosyal</i>	20	8	6	6,80	34			
<i>TYT Matematik</i>	40	8	4	6,97	17			
<i>TYT Fen</i>	20	6	5	4,93	25			
Toplam:	280	42	28	35,24	13	▼ 62,41	▼ 65,69	▼ 80,66
Soru No								

SINAV SONUÇ BELGESİ							
KAHRAMANMARAŞ / TÜRKÖĞLU / YEDİ GÜZEL ADAM ANADOLU İMAN HATIP LİSESİ							
Öğrenci				Numara		Sınıf	
AYŞE GÖK				42			
Puan Türü	Puan	Genel Ort.	Dereceler				
			Snf	Kurum	İlçe	İl	Genel
SÖZ	▲ 368,903	202,000	1	2	2	2	13
Puanı Hesaplanan:			28	28	28	28	1427
SAY	▼ 143,331	224,160	2	22	22	22	1641
Puanı Hesaplanan:			33	33	33	33	2041
EA	▲ 305,601	214,840	1	2	2	2	136
Puanı Hesaplanan:			45	45	45	45	2483
Katılımlar:			3	46	46	46	2633

Eşleşen TYT bilginiz bulunamadığı için sınav ortalaması TYT bilginiz olarak kullanılmıştır.

Ders	Soru	Doğru	Yanlış	Net	Başarı %	Sınıf Ort.	Kurum Ort.	Genel Ort.
<i>TYT Türkçe</i>	40	20	13	16,55	41			
<i>TYT Sosyal</i>	20	8	6	6,80	34			
<i>TYT Matematik</i>	40	8	4	6,97	17			
<i>TYT Fen</i>	20	6	5	4,93	25			
Edebiyat	24	20	3	19,25	80	▲19,25	▲10,98	▲7,04
Tarih-1	10	8	2	7,50	75	▲7,50	▲5,62	▲3,75
Coğrafya-1	6	5	1	4,75	79	▲4,75	▲4,74	▲3,07
Edebiyat-Sosyal-1	40	33	6	31,50	79	▲31,50	▲21,34	▲13,85
Tarih-2	11	10	1	9,75	89	▲9,75	▲4,93	▲2,74
Coğrafya-2	11	10	1	9,75	89	▲9,75	▲5,82	▲2,99
Felsefe	3	1	2	0,50	17	▲0,50	▲0,50	▲0,37
Felsefe Grubu	9	4	4	3,00	33	▲3,00	▲2,78	▲0,75
Din Kül. ve Ahl. Bil.	6	6	0	6,00	100	▲6,00	▲3,96	▲1,60
Sosyal-2	40	31	8	29,00	73	▲29,00	▲17,99	▲8,45
Matematik-2	40	7	4	6,00	15	▼8,00	▼9,90	▼12,83
Toplam:	280	113	46	101,74	36	▲62,41	▲65,69	▲80,66

Soru No	1234567890123456789012345678901234567890
Edebiyat-Sosyal-1	DCEBEDCDDAEbaABBDEBBEAD AECDDbBDBCBEeCDC
Cevap Anahtarı	B DCEBEDCDDAEADABBDEBBADBAECDEBADBCBEeADC
Sosyal-2	DCaAAEDEDDBCEBECADACgECbeBeceEA CcECADBD
Cevap Anahtarı	B DCBAAEDEDDBCEBECADACBECACBDEDEABCAECADBD
Matematik	A B DC CD d B c c b
Cevap Anahtarı	B ACBBDCDDAEEDBBADCCAAEEADDEBBABAEDCBCAD

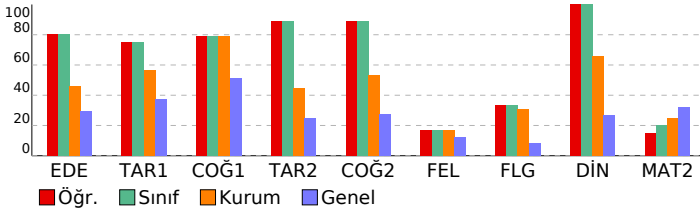

KUVARS YKS 2. OTURUM - AYT 06 (ON04-SS-32AYT06)				
HATIP LİSESİ DERSLERE GÖRE BAŞARI ANALİZİ				
	S	D	Y	B%
Edebiyat-Sosyal-1	40	33	6	83
Edebiyat	24	20	3	83
Paragrafın Yardımcı Fikirleri (Düşünceleri)	1	1	0	100
Söz Öbeklerinde Anlam	1	1	0	100
Paragrafın Ana Fikri (Düşüncesi)	1	1	0	100
Cümlelerin Yorumlanması	1	1	0	100
Söz Sanatları (Edebi Sanatlar)	1	1	0	100
Şiir Özgü Bazı Kavramlar	1	1	0	100
Şiir (Nazım) / Şiirde Ahenk Ogeleri Şiire Özgü Bazı Kavramlar Konularına Göre Şiir Türleri Söz Sanatları (Edebi Sanatlar)	1	1	0	100
Şiir (Nazım) / Şiirde Ahenk Ogeleri Şiire Özgü Bazı Kavramlar Söz Sanatları (Edebi Sanatlar)	1	1	0	100
Nazım Biçimleri	2	1	1	50
Şiir (Nazım) / Şiirde Ahenk Ogeleri	1	1	0	100
İslamiyet Öncesi Türk Edebiyatı	1	1	0	100
Divan Edebiyatında Nesir Tanzimat Edebiyatının Oluşumu	1	0	1	0
Garip Dışında Yeniliği Sürdüren Şiir - Mavi ve Hisar Hareketleri	1	1	0	100
Millî Edebiyat Dönemi'nde Hikâye, Roman, Tiyatro ve Yazarları	2	2	0	100
Tanzimat Dönemi Sanatçıları	1	1	0	100
Tanzimat Edebiyatında Türler Tanzimat Dönemi Sanatçıları	1	1	0	100
Millî Edebiyat Dönemi'nde Şiir ve Şairler	1	1	0	100
Toplumcu Şiir (1923-1940)	1	1	0	100
Edebi Akımlar	1	0	1	0
Cumhuriyet Dönemi'nde Modernizmi Esas Alan Roman	1	1	0	100
Cumhuriyet Dönemi'nde Toplumcu Gerçekçi Roman	1	1	0	100
İl. Yeni Sonrası Toplumcu Şiir (1960-1980)	1	0	0	0
Tarih-1	10	8	2	80
İslamiyet Yayılıyor	1	1	0	100
Tarih ve İnsan	1	1	0	100
İlk Çağ'da Başlıca Medeniyet Havzaları Tanımdan Ticarete Ekonomi	1	1	0	100
Padişah, Hanedan ve Kanunname-i Âli Osman	1	1	0	100
İslam Dünyası Liderliği	1	0	1	0
Fetihle Gelen Dönüşüm	1	1	0	100
II. Dünya Savaşı Sürecinde Türkiye	1	0	1	0
İki Kutuplu Dünya ve Türkiye 1960 Sonrası Türk Dış Politikasını Etkileyen Gelişmeler	1	1	0	100
Mudanya'dan Lozan'a	1	1	0	100
Mustafa Kemal'in Hayatı	1	1	0	100
Coğrafya-1	6	5	1	83
Büyük İklim Tipleri Nüfus Değişimi ve Dağılışı Biyolojik Çeşitlilik ve Biyomlar	1	1	0	100
Şehirlerin Fonksiyonları ve Etki Alanları	1	1	0	100
Türkiye'de Nüfus ve Projeksiyonlar	1	1	0	100
Türkiye'de Ticaret	1	0	1	0
Arazi Kullanımının Çevresel Etkileri	1	1	0	100
Dünyada ve Türkiye'de Doğal Kaynaklar	1	1	0	100
Sosyal-2	40	31	8	78
Tarih-2	11	10	1	91
Türklerin İslamiyet'i Kabulü	1	1	0	100
İnsanlığın İlk İzleri	1	1	0	100
Bilim Medeniyeti	1	0	1	0
Kuzeyden Gelen Tehlike: Rusya	1	1	0	100
Osmanlı-Bizans İlişkileri Anadolu Türk Siyasi Birliğini Sağlama Faaliyetleri	1	1	0	100
Karalann ve Denizlerin Hâkimi	1	1	0	100
Türk İnkılabı ve Atatürk İlkeleri	1	1	0	100
Atatürk Dönemi Türk Dış Politikası	1	1	0	100
Millî Mücadele'de Batı Cephesi	1	1	0	100
İki Kutuplu Dünya ve Türkiye	1	1	0	100
II. Dünya Savaşı	1	1	0	100
Coğrafya-2	11	10	1	91
Ekosistemler ve Madde Döngüleri	1	1	0	100
Çevre Sorunlarının Çözümüne Yönelik Politikalar	1	1	0	100
Türkiye'de Tarım	2	1	1	50
Şehirlerin Fonksiyonları ve Etki Alanları	1	1	0	100
Arazi Kullanımının Çevresel Etkileri	1	1	0	100
Türkiye'de Sanayi	1	1	0	100
Ekonomik Faaliyetler: Üretim, Dağıtım ve Tüketim	1	1	0	100
Doğal Afetler ve Ekstrem Doğa Olayları	1	1	0	100
Türkiye'de Madenler	1	1	0	100
Küresel Turizm	1	1	0	100
Felsefe	3	1	2	33
20. Yüzyıl Felsefesinin Temel Özellikleri ve Öne Çıkan Problemler	1	1	0	100
Doğa Felsefesi	1	0	1	0
Ahlak Felsefesi (Etik)	1	0	1	0
Felsefe Grubu	9	4	4	44
Algılama ve Algıyı Etkileyen Faktörler	1	1	0	100
Engellenme, Çatışma ve Stres	1	0	1	0
Öğrenmeyi Etkileyen Faktörler	1	0	1	0
Kültürel Süreçler ve Kavramlar	1	0	1	0
Toplumsal Tabakalaşma ve Hareketlilik	1	1	0	100
Aile	1	1	0	100
Çıkarım ve Kıyas	1	0	0	0
Önermeler Mantığı	1	1	0	100
Mantık ve Dil	1	0	1	0
Din Kül. ve Ahl. Bil.	6	6	0	100
Gençlik ve Değerler	1	1	0	100
Hint ve Çin Dinleri	1	1	0	100
İslam Düşüncesinde İtikadi, Siyasi ve Fikhi Yorumlar	1	1	0	100
Güncel Dinî Meseteler	1	1	0	100
Kur'an'da Bazı Kavramlar	1	1	0	100
İslam ve Bilim	1	1	0	100
Matematik	40	7	4	18
Matematik-2	40	7	4	18
Olasılık	1	1	0	100
Fonksiyon Grafikleri	1	0	0	0
Ondalık Sayılar	1	1	0	100
Fonksiyon Dönüşümleri	1	0	0	0
Logaritma Fonksiyonu ve Özellikleri	1	1	0	100
Fonksiyon Kavramı	1	1	0	100
Dizi Tanımı	1	0	0	0
Üç veya Daha Fazla Bilinmeyenli Denklemler	1	1	0	100
Süreklilik	1	0	1	00
Polinomlarda Bölme İşleminde Kalanı Bulma	2	0	0	0
İkinci Dereceden Bir Bilinmeyenli Eşitsizlikler ve Eşitsizlik Sistemleri	2	0	1	0
Çarpanlara Ayırma ve Özdeşlikler	1	0	0	0
Limit	1	0	0	0
Üstel, Logaritmik Denklemler ve Eşitsizlikler	1	1	0	100
Mutlak Değer ve Özellikleri	1	0	0	0
İkinci Dereceden Fonksiyonlar ve Grafikleri	1	0	0	0
Geometrik Dizi ve Özellikleri	1	0	0	0

SINAV SONUÇ BELGESİ

KAHRAMANMARAŞ / TÜRKÖĞLU / YEDİ GÜZEL ADAM ANADOLU İMAN

KUVARS YKS 2. OTURUM - AYT 06

(ON04-SS-32AYT06)

HATİP LİSESİ DERSLERE GÖRE BAŞARI ANALİZİ

Öğrenci	Numara		Sınıf				
TUBA GÜL	0						
Puan Türü	Puan	Genel Ort.	Dereceler				
			Snf	Kurum	İlçe	İl	Genel
SAY	▼ 177,811	224,160	1	11	11	11	1179
Puanı Hesaplanan:			33	33	33	2041	
EA	▼ 152,486	214,840	2	38	38	38	2185
Puanı Hesaplanan:			45	45	45	2483	
Katılımlar:			3	46	46	46	2633

Eşleşen TYT bilginiz bulunamadığı için sınav ortalaması TYT bilginiz olarak kullanılmıştır.

Ders	Soru	Doğru	Yanlış	Net	Başarı %	Sınıf Ort.	Kurum Ort.	Genel Ort.
TYT Türkçe	40	20	13	16,55	41			
TYT Sosyal	20	8	6	6,80	34			
TYT Matematik	40	8	4	6,97	17			
TYT Fen	20	6	5	4,93	25			
Matematik-2	40	12	8	10,00	25	▲ 8,00	▲ 9,90	▼ 12,83
Fizik	14	0	1	-0,25	-2	◆ -0,25	▼ 1,26	▼ 3,52
Kimya	13	2	2	1,50	12	◆ 1,50	▼ 3,29	▼ 3,68
Biyoloji	13	4	1	3,75	29	◆ 3,75	▲ 2,54	▲ 3,59
Fen Bilimleri	40	6	4	5,00	13	◆ 5,00	▼ 7,09	▼ 10,79
Toplam:	280	60	40	50,24	18	▼ 62,41	▼ 65,69	▼ 80,66

Soru No	1234567890123456789012345678901234567890
Matematik	BDaCaC DEd CaDeaB B dcED
Cevap Anahtarı	A BDCBCAEDDEEACBDBACBEBEDEDAAADCABADCBEA
Fen Bilimleri	d cB c C BCD D d
Cevap Anahtarı	A ECBCCAABAAACECEBBACDCEADECDDBCDABBEACDEE

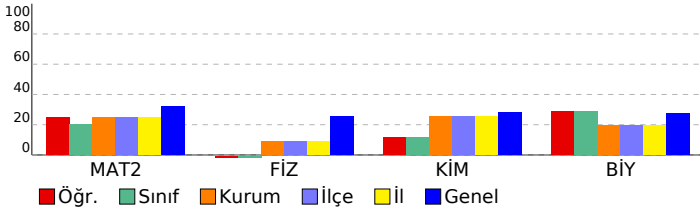

Matematik	S	D	Y	B%
Matematik-2	40	12	8	30
Ondalık Sayılar	1	1	0	100
Logaritma Fonksiyonu ve Özellikleri	1	1	0	100
Fonksiyon Kavramı	1	0	1	0
Dizi Tanımı	1	1	0	100
Fonksiyon Dönüşümleri	1	0	1	0
Fonksiyon Grafikleri	1	1	0	100
Olasılık	1	0	0	0
Süreklilik	1	1	0	100
İkinci Dereceden Bir Bilinmeyenli Eşitsizlikler ve Eşitsizlik Sistemleri	2	1	1	50
Polinomlarda Bölme İşleminde Kalanı Bulma	2	1	0	50
Üç veya Daha Fazla Bilinmeyenli Denklemler	1	1	0	100
Üstel, Logaritmik Denklemler ve Eşitsizlikler	1	0	1	0
Geometrik Dizi ve Özellikleri	1	1	0	100
İkinci Dereceden Fonksiyonlar ve Grafikleri	1	1	1	0
Limit	1	0	1	0
Mutlak Değer ve Özellikleri	1	1	0	100
Çarpımlara Ayırma ve Özdeşlikler	1	0	0	0
İntegral Alma Kuralları	1	0	0	0
Belirli İntegral	1	0	0	0
İntegral ile Alan Hesabı	1	0	0	0
Deneyisel ve Teorik Olasılık	1	1	0	100
Maksimum-Minimum Problemleri	1	0	0	0
İkinci Dereceden Denklemler	1	0	1	0
Kombinasyon	1	0	1	0
Bir Fonksiyonun Ekstremum Noktaları	1	1	0	100
İki Kat Aç Formülleri	2	0	0	0
Trigonometrik Fonksiyonlar	1	0	0	0
Üçgenin Merkezler	1	0	0	0
Deltoid	1	0	0	0
Yamuk	1	0	0	0
Çemberde Uzunluk	1	0	0	0
Dairede Çevre ve Alan	1	0	0	0
Noktanın Analitik İncelenmesi	1	0	0	0
Doğrunun Analitik İncelenmesi	1	0	0	0
Silindirik	1	0	0	0
Küre	1	0	0	0
Çemberin Analitik İncelenmesi	1	0	0	0
Fen Bilimleri	40	6	4	15
Fizik	14	0	1	0
Vektörlerin Özellikleri ve Bileşke Kuvvet	1	0	1	0
Sürtünmeli Yüzeylerde Hareket	2	0	0	0
Eğik Atış Hareketi Bir Boyutta Hareket	1	0	0	0
İş-Enerji Teoremi İtme, Çizgisel Momentum ve Aralarındaki İlişki	1	0	0	0
Momentumun Korunumu	1	0	0	0
Tork ve Denge	1	0	0	0
Elektromanyetik İndüksiyon	1	0	0	0
Yay Sarkacı ve Basit Sarkaç	1	0	0	0
Açısal Momentum ve Korunumu	1	0	0	0
Doppler Olayı	1	0	0	0
Atom Teorileri	1	0	0	0
Fotoelektrik Olay	1	0	0	0
Modern Fizik'in Teknolojideki Uygulamaları	1	0	0	0
Kimya	13	2	2	15
Atomun Kuantum Modeli Periyodik Sistem ve Elektron Dizilimleri	1	0	1	0
Atomun Kuantum Modeli Periyodik Sistem ve Elektron Dizilimleri Elementleri Tanıyalım	1	1	0	100
Koligatif Özellikler	1	0	0	0
Hidrokarbonlar / Alkinler	1	0	1	0
Gaz Yasaları İdeal Gaz Yasası	1	0	0	0
Tepkime Hızını Etkileyen Faktörler	1	0	0	0
Oluşum Entalpisi Bağ Enerjileri	1	0	0	0
Elektrokimyasal Hücreler ve Elektrot Potansiyelleri	1	0	0	0
Çözünme-Çökme Dengeleri	1	0	0	0
Sulu Çözeltiler Dengeleri (Asit ve Bazlar)	1	0	0	0
Kimyasal Denge Dengesini Etkileyen Faktörler	1	0	0	0
Lewis Formülleri	1	1	0	100
Alkoller Eterler	1	0	0	0
Biyoloji	13	4	1	31
Solunum Gazlarının Taşınması ve Solunum Sis. Rahatsızlıkları İnsanda Embriyonik Gelişim	1	0	0	0
Genetik Şifre ve Protein Sentezi	1	1	0	100
Komünite Ekolojisi	1	1	0	100
Endokrin Sistem	1	1	0	100
Fotosentez Reaksiyonları	1	0	0	0
Çiçekli Bitkilerin Yapısı	1	0	0	0
Kalp, Kan ve Damarların Yapı, Görev ve İşleyişi Solunum Gazlarının Taşınması ve Solunum Sis. Rahatsızlıkları	1	0	0	0
Bitkilerde Madde Taşınması	1	0	0	0
Üriner Sisteminin Yapı, Görev ve İşleyişi	1	0	0	0
Sinir Sisteminin Yapı, Görev ve İşleyişi Destek ve Hareket Sisteminin Yapı, Görev ve İşleyişi	1	0	0	0
Nükleik Asitler	1	1	0	100
Fermentasyon - Oksijensiz Solunum	1	0	0	0
Sinir Sisteminin Yapı, Görev ve İşleyişi	1	0	1	0

SINAV SONUÇ BELGESİ							
KAHRAMANMARAŞ / TÜRKÖĞLU / YEDİ GÜZEL ADAM ANADOLU İMAN HATİP LİSESİ							
Öğrenci			Numara	Sınıf			
A EREN DEMİR			30	12A			
Puan Türü	Puan	Genel Ort.	Dereceler				
			Snf	Kurum	İlçe	İl	Genel
SAY	▲ 317,656	224,160	1	1	1	1	354
Puanı Hesaplanan:			33	33	33	33	2041
EA	▼ 178,986	214,840	3	31	31	31	1768
Puanı Hesaplanan:			45	45	45	45	2483
Katılımlar:			9	46	46	46	2633

Eşleşen TYT bilginiz bulunamadığı için sınav ortalaması TYT bilginiz olarak kullanılmıştır.

Ders	Soru	Doğru	Yanlış	Net	Başarı %	Sınıf Ort.	Kurum Ort.	Genel Ort.
TYT Türkçe	40	20	13	16,55	41			
TYT Sosyal	20	8	6	6,80	34			
TYT Matematik	40	8	4	6,97	17			
TYT Fen	20	6	5	4,93	25			
Matematik-2	40	23	2	22,50	56	▲ 13,11	▲ 9,90	▲ 12,83
Fizik	14	12	0	12,00	86	▲ 1,64	▲ 1,26	▲ 3,52
Kimya	13	9	1	8,75	67	▲ 3,03	▲ 3,29	▲ 3,68
Biyoloji	13	6	0	6,00	46	▲ 2,67	▲ 2,54	▲ 3,59
Fen Bilimleri	40	27	1	26,75	67	▲ 7,33	▲ 7,09	▲ 10,79
Toplam:	280	92	31	84,49	30	▲ 57,21	▲ 65,69	▲ 80,66
Soru No	1234567890123456789012345678901234567890							
Matematik	ACBBDDCCDAEEEDBeADC E DDqBB							
Cevap Anahtarı	B	ACBBDDCCDAEEEDBBADCCAAEEADDEBBABAEDCBCAD						
Fen Bilimleri	BCAECAAEA BCC EDCc AECD BBE D DA BC							
Cevap Anahtarı	B	BCAECAAEAABCCCEDCEDAECDCABBEBAEDCBDADEC						

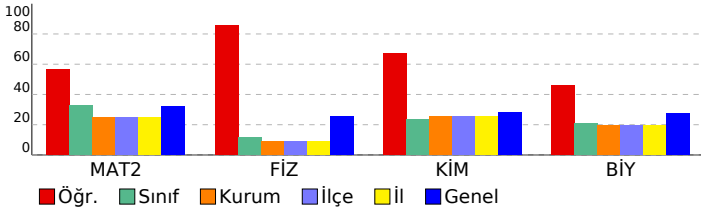

KUVARS YKS 2. OTURUM - AYT 06 (ON04-SS-32AYT06)				
DERSLERE GÖRE BAŞARI ANALİZİ				
	S	D	Y	B%
Matematik	40	23	2	58
Matematik-2	40	23	2	58
Olasılık	1	1	0	100
Fonksiyon Grafikleri	1	1	0	100
Ondalık Sayılar	1	1	0	100
Fonksiyon Dönüşümleri	1	1	0	100
Logaritma Fonksiyonu ve Özellikleri	1	1	0	100
Fonksiyon Kavramı	1	1	0	100
Dizi Tanımı	1	1	0	100
Üç veya Daha Fazla Bilinmeyenli Denklemler	1	1	0	100
Süreklilik	1	1	0	100
Polinomlarda Bölme İşleminde Kalanı Bulma	2	2	0	100
İkinci Dereceden Bir Bilinmeyenli Eşitsizlikler ve Eşitsizlik Sistemleri	2	2	0	100
Çarpımlara Ayırma ve Özdeşlikler	1	1	0	100
Limit	1	1	0	100
Üstel, Logaritmik Denklemler ve Eşitsizlikler	1	1	0	100
Mutlak Değer ve Özellikleri	1	0	1	0
İkinci Dereceden Fonksiyonlar ve Grafikleri	1	1	0	100
Geometrik Dizi ve Özellikleri	1	1	0	100
İntegral ile Alan Hesabı	1	1	0	100
İntegral Alma Kuralları	1	0	0	0
Belirli İntegral	1	0	0	0
Trigonometrik Fonksiyonlar	1	0	0	0
İki Kat Açılış Formülleri	2	0	0	0
Bir Fonksiyonun Ekstremum Noktaları	1	1	0	100
Kombinasyon	1	1	0	100
İkinci Dereceden Denklemler	1	0	1	0
DeneySEL ve Teorik Olasılık	1	1	0	100
Maksimum-Minimum Problemleri	1	1	0	100
Çemberin Analitik İncelenmesi	1	0	0	0
Silindirik	1	0	0	0
Dairede Çevre ve Alan	1	0	0	0
Küre	1	0	0	0
Üçgende Merkezler	1	0	0	0
Doğrunun Analitik İncelenmesi	1	0	0	0
Çemberde Uzunluk	1	0	0	0
Deltoid	1	0	0	0
Yamuk	1	0	0	0
Noktanın Analitik İncelenmesi	1	0	0	0
Fen Bilimleri	40	27	1	68
Fizik	14	12	0	86
Elektromanyetik İndüksiyon	1	1	0	100
Modern Fizik'in Teknolojideki Uygulamaları	1	1	0	100
Yay Sarkacı ve Basit Sarkaç	1	1	0	100
Fotoelektrik Olay	1	1	0	100
Atom Teorileri	1	1	0	100
Doppler Olayı	1	1	0	100
Açısal Momentum ve Korunumu	1	1	0	100
Vektörlerin Özellikleri ve Bileşke Kuvvet	1	1	0	100
Sürtünmeli Yüzeylerde Hareket	2	2	0	100
Tork ve Denge	1	0	0	0
Eğik Atış Hareketi Bir Boyutta Hareket	1	1	0	100
Momentunun Korunumu	1	1	0	100
İş-Enerji Teoremi İtme, Çizgisel Momentum ve Aralarındaki İlişki	1	0	0	0
Kimya	13	9	1	69
Kimyasal Denge Dengeyi Etkileyen Faktörler	1	1	0	100
Alkoller Eterler	1	1	0	100
Lewis Formülleri	1	1	0	100
Atomun Kuantum Modeli Periyodik Sistem ve Elektron Dizilimleri	1	0	1	0
Sulu Çözelti Dengeleri (Asit ve Bazlar)	1	0	0	0
Hidrokarbonlar / Alkinler	1	1	0	100
Elektrokimyasal Hücreler ve Elektrot Potansiyelleri	1	1	0	100
Gaz Yasaları İdeal Gaz Yasası	1	1	0	100
Tepkime Hızını Etkileyen Faktörler	1	1	0	100
Oluşum Entalpisi Bağ Enerjileri	1	0	0	0
Çözünme-Çökeltme Dengeleri	1	0	0	0
Atomun Kuantum Modeli Periyodik Sistem ve Elektron Dizilimleri Elementleri Tanıyalım	1	1	0	100
Koligatif Özellikler	1	1	0	100
Biyoloji	13	6	0	46
Fermantasyon - Oksijeniz Solunum	1	1	0	100
Sinir Sisteminin Yapı, Görev ve İşleyişi	1	0	0	0
Çiçekli Bitkilerin Yapısı	1	0	0	0
Üriner Sisteminin Yapı, Görev ve İşleyişi	1	0	0	0
Bitkilerde Madde Taşınması	1	0	0	0
Nükleik Asitler	1	1	0	100
Sinir Sisteminin Yapı, Görev ve İşleyişi Destek ve Hareket Sisteminin Yapı, Görev ve İşleyişi	1	0	0	0
Kalp, Kan ve Damarların Yapı, Görev ve İşleyişi Solunum Gazlarının Taşınması ve Solunum Sis. Rahatsızlıkları	1	0	0	0
Solunum Gazlarının Taşınması ve Solunum Sis. Rahatsızlıkları İnsanda Embriyonik Gelişim	1	1	0	100
Fotosentez Reaksiyonları	1	1	0	100
Endokrin Sistem	1	0	0	0
Genetik Şifre ve Protein Sentezi	1	1	0	100
Komünite Ekolojisi	1	1	0	100

SINAV SONUÇ BELGESİ

KAHRAMANMARAŞ / TÜRKÖĞLU / YEDİ GÜZEL ADAM ANADOLU İMAN

KUVARS YKS 2. OTURUM - AYT 06

(ON04-SS-32AYT06)

HATİP LİSESİ DERSLERE GÖRE BAŞARI ANALİZİ

Öğrenci	Numara	Sınıf					
DİLEK CANİK	110	12A					
Puan Türü	Puan	Genel Ort.	Dereceler				
			Snf	Kurum	İlçe	İl	Genel
SAY	▲ 225,924	224,160	3	5	5	5	809
	Puanı Hesaplanan:		33	33	33		2041
EA	▼ 181,636	214,840	2	29	29	29	1725
	Puanı Hesaplanan:		45	45	45		2483
Katılımlar:			9	46	46	46	2633

Eşleşen TYT bilginiz bulunamadığı için sınav ortalaması TYT bilginiz olarak kullanılmıştır.

Ders	Soru	Doğru	Yanlış	Net	Başarı %	Sınıf Ort.	Kurum Ort.	Genel Ort.
TYT Türkçe	40	20	13	16,55	41			
TYT Sosyal	20	8	6	6,80	34			
TYT Matematik	40	8	4	6,97	17			
TYT Fen	20	6	5	4,93	25			
Matematik-2	40	25	5	23,75	59	▲ 13,11	▲ 9,90	▲ 12,83
Fizik	14	0	5	-1,25	-9	▼ 1,64	▼ 1,26	▼ 3,52
Kimya	13	7	1	6,75	52	▲ 3,03	▲ 3,29	▲ 3,68
Biyoloji	13	4	3	3,25	25	▲ 2,67	▲ 2,54	▼ 3,59
Fen Bilimleri	40	11	9	8,75	22	▲ 7,33	▲ 7,09	▼ 10,79
Toplam:	280	78	42	67,74	24	▲ 57,21	▲ 65,69	▼ 80,66

Soru No	1234567890123456789012345678901234567890
Matematik	BDCC CADcdACBDAD ECACBad ED AA ABb B
Cevap Anahtarı	A BDCBCAEDDEEACBDADBEACBBEDEDDEAADCABADCBEA
Fen Bilimleri	d d de eEB CDdE CDDBCDc c c
Cevap Anahtarı	A ECBCCAABAAACECEBBACDCEADECDDBCDABBEACDEE

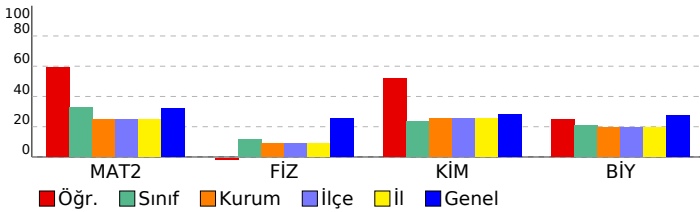

Ders	S	D	Y	B%
Matematik	40	25	5	63
Matematik-2	40	25	5	63
Ondalık Sayılar	1	1	0	100
Logaritma Fonksiyonu ve Özellikleri	1	1	0	100
Fonksiyon Kavramı	1	1	0	100
Dizi Tanımı	1	1	0	100
Fonksiyon Dönüşümleri	1	0	0	0
Fonksiyon Grafikleri	1	1	0	100
Olasılık	1	1	0	100
Süreklilik	1	1	0	100
İkinci Dereceden Bir Bilinmeyenli Eşitsizlikler ve Eşitsizlik Sistemleri	2	0	2	0
Polinomlarda Bölme İşleminde Kalanı Bulma	2	2	0	100
Üç veya Daha Fazla Bilinmeyenli Denklemler	1	1	0	100
Üstel, Logaritmik Denklemler ve Eşitsizlikler	1	1	0	100
Geometrik Dizi ve Özellikleri	1	1	0	100
İkinci Dereceden Fonksiyonlar ve Grafikleri	1	1	0	100
Limit	1	1	0	100
Mutlak Değer ve Özellikleri	1	0	0	0
Çarpımlara Ayırma ve Özdeşlikler	1	1	0	100
İntegral Alma Kuralları	1	1	0	100
Belirli İntegral	1	1	0	100
İntegral ile Alan Hesabı	1	1	0	100
Deneyisel ve Teorik Olasılık	1	1	0	100
Maksimum-Minimum Problemleri	1	0	1	0
İkinci Dereceden Denklemler	1	0	1	0
Kombinasyon	1	0	0	0
Bir Fonksiyonun Ekstremum Noktaları	1	1	0	100
İki Kat Aç Formülleri	2	1	0	50
Trigonometrik Fonksiyonlar	1	1	0	100
Üçgende Merkezler	1	0	0	0
Deltoid	1	0	0	0
Yamuk	1	1	0	100
Çemberde Uzunluk	1	1	0	100
Dairede Çevre ve Alan	1	0	1	0
Noktaların Analitik İncelenmesi	1	0	0	0
Doğrunun Analitik İncelenmesi	1	0	0	0
Silindirik	1	1	0	100
Küre	1	0	0	0
Çemberin Analitik İncelenmesi	1	0	0	0
Fen Bilimleri	40	11	9	28
Fizik	14	0	5	0
Vektörlerin Özellikleri ve Bileşke Kuvvet	1	0	1	0
Sürtünmeli Yüzeylerde Hareket	2	0	0	0
Eğik Atış Hareketi Bir Boyutta Hareket	1	0	0	0
İş-Enerji Teoremi İtme, Çizgisel Momentum ve Aralarındaki İlişki	1	0	1	0
Momentumun Korunumu	1	0	0	0
Tork ve Denge	1	0	0	0
Elektromanyetik İndüksiyon	1	0	0	0
Yay Sarkacı ve Basit Sarkaç	1	0	0	0
Açısal Momentum ve Korunumu	1	0	1	0
Doppler Olayı	1	0	1	0
Atom Teorileri	1	0	0	0
Fotoelektrik Olay	1	0	0	0
Modern Fizik'in Teknolojideki Uygulamaları	1	0	1	0
Kimya	13	7	1	54
Atomun Kuantum Modeli Periyodik Sistem ve Elektron Dizilimleri	1	1	0	100
Atomun Kuantum Modeli Periyodik Sistem ve Elektron Dizilimleri Elementleri Tanıyalım	1	1	0	100
Koligatif Özellikler	1	0	0	0
Hidrokarbonlar / Alkinler	1	0	0	0
Gaz Yasaları İdeal Gaz Yasası	1	1	0	100
Tepkime Hızını Etkileyen Faktörler	1	1	0	100
Oluşum Entalpisini Bağ Enerjileri	1	0	1	0
Elektrokimyasal Hücreler ve Elektrot Potansiyelleri	1	1	0	100
Çözünme-Çökme Dengeleri	1	0	0	0
Sulu Çözeltiler Dengeleri (Asit ve Bazlar)	1	0	0	0
Kimyasal Denge Dengesini Etkileyen Faktörler	1	0	0	0
Lewis Formülleri	1	1	0	100
Alkoller Eterler	1	1	0	100
Biyoloji	13	4	3	31
Solunum Gazlarının Taşınması ve Solunum Sis. Rahatsızlıkları İnsanda Embriyonik Gelişim	1	1	0	100
Genetik Şifre ve Protein Sentezi	1	1	0	100
Komünite Ekolojisi	1	1	0	100
Endokrin Sistem	1	1	0	100
Fotosentez Reaksiyonları	1	0	1	0
Çiçekli Bitkilerin Yapısı	1	0	0	0
Kalp, Kan ve Damarların Yapı, Görev ve İşleyişi Solunum Gazlarının Taşınması ve Solunum Sis. Rahatsızlıkları	1	0	0	0
Bitkilerde Madde Taşınması	1	0	1	0
Üriner Sisteminin Yapı, Görev ve İşleyişi	1	0	0	0
Sinir Sisteminin Yapı, Görev ve İşleyişi Destek ve Hareket Sisteminin Yapı, Görev ve İşleyişi	1	0	0	0
Nükleik Asitler	1	0	1	0
Fermentasyon - Oksijensiz Solunum	1	0	0	0
Sinir Sisteminin Yapı, Görev ve İşleyişi	1	0	0	0

SINAV SONUÇ BELGESİ

KAHRAMANMARAŞ / TÜRKÖĞLU / YEDİ GÜZEL ADAM ANADOLU İMAN HATİP LİSESİ

Öğrenci	Numara	Sınıf					
FATİH TAŞKIRAN	35	12A					
Puan Türü	Puan	Genel Ort.	Dereceler				
			Snf	Kurum	İlçe	İl	Genel
SAY	▲ 228,641	224,160	2	4	4	4	790
	Puanı Hesaplanan:		33	33	33		2041
EA	▼ 173,686	214,840	4	32	32	32	1859
	Puanı Hesaplanan:		45	45	45		2483
	Katılımlar:		9	46	46	46	2633

Eşleşen TYT bilginiz bulunamadığı için sınav ortalaması TYT bilginiz olarak kullanılmıştır.

Ders	Soru	Doğru	Yanlış	Net	Başarı %	Sınıf Ort.	Kurum Ort.	Genel Ort.
TYT Türkçe	40	20	13	16,55	41			
TYT Sosyal	20	8	6	6,80	34			
TYT Matematik	40	8	4	6,97	17			
TYT Fen	20	6	5	4,93	25			
Matematik-2	40	21	4	20,00	50	▲ 13,11	▲ 9,90	▲ 12,83
Fizik	14	7	3	6,25	45	▲ 1,64	▲ 1,26	▲ 3,52
Kimya	13	3	4	2,00	15	▼ 3,03	▼ 3,29	▼ 3,68
Biyoloji	13	3	2	2,50	19	▼ 2,67	▼ 2,54	▼ 3,59
Fen Bilimleri	40	13	9	10,75	27	▲ 7,33	▲ 7,09	▼ 10,79
Toplam:	280	76	41	65,99	24	▲ 57,21	▲ 65,69	▼ 80,66

Soru No	1234567890123456789012345678901234567890
Matematik	ACBBDCCCD Eda B ADCCbA De B DC D
Cevap Anahtarı	B ACBBDCCDAEEEDBBADCCAAEEADDEBBABAEDCBCAD
Fen Bilimleri	a AEbAAdAA C DC eEdc a EaC eC
Cevap Anahtarı	B BCAECAAEAAABCCCEDCDAECDCABBEBAEDCBDAEBC

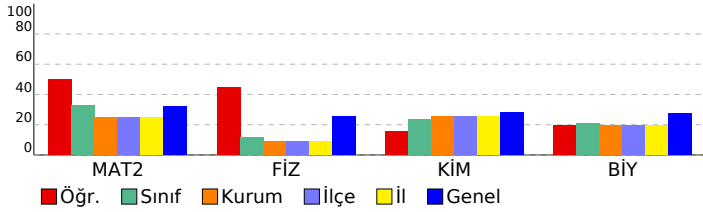

KUVARS YKS 2. OTURUM - AYT 06

(ON04-SS-32AYT06)

HATİP LİSESİ DERSLERE GÖRE BAŞARI ANALİZİ

Ders	S	D	Y	B%
Matematik	40	21	4	53
Matematik-2	40	21	4	53
Olasılık	1	1	0	100
Fonksiyon Grafikleri	1	1	0	100
Ondalık Sayılar	1	1	0	100
Fonksiyon Dönüşümleri	1	1	0	100
Logaritma Fonksiyonu ve Özellikleri	1	1	0	100
Fonksiyon Kavramı	1	1	0	100
Dizi Tanımı	1	1	0	100
Üç veya Daha Fazla Bilinmeyenli Denklemler	1	1	0	100
Süreklilik	1	1	0	100
Polinomlarda Bölme İşleminde Kalanı Bulma	2	0	0	0
İkinci Dereceden Bir Bilinmeyenli Eşitsizlikler ve Eşitsizlik Sistemleri	2	1	1	50
Çarpımlara Ayırma ve Özdeşlikler	1	0	1	0
Limit	1	0	0	0
Üstel, Logaritmik Denklemler ve Eşitsizlikler	1	1	0	100
Mutlak Değer ve Özellikleri	1	0	0	0
İkinci Dereceden Fonksiyonlar ve Grafikleri	1	1	0	100
Geometrik Dizi ve Özellikleri	1	1	0	100
İntegral ile Alan Hesabı	1	1	0	100
İntegral Alma Kuralları	1	1	0	100
Belirli İntegral	1	0	1	0
Trigonometrik Fonksiyonlar	1	1	0	100
İki Kat Açılış Formülleri	2	0	0	0
Bir Fonksiyonun Ekstremum Noktaları	1	1	0	100
Kombinasyon	1	0	1	0
İkinci Dereceden Denklemler	1	0	0	0
DeneySEL ve Teorik Olasılık	1	1	0	100
Maksimum-Minimum Problemleri	1	0	0	0
Çemberin Analitik İncelenmesi	1	0	0	0
Silindirik	1	0	0	0
Dairede Çevre ve Alan	1	0	0	0
Küre	1	0	0	0
Üçgende Merkezler	1	1	0	100
Doğrunun Analitik İncelenmesi	1	1	0	100
Çemberde Uzunluk	1	0	0	0
Deltoid	1	0	0	0
Yamuk	1	0	0	0
Noktanın Analitik İncelenmesi	1	1	0	100
Fen Bilimleri	40	13	9	33
Fizik	14	7	3	50
Elektromanyetik İndüksiyon	1	0	1	0
Modern Fizik Teknolojideki Uygulamaları	1	0	0	0
Yay Sarkacı ve Basit Sarkaç	1	1	0	100
Fotoelektrik Olay	1	1	0	100
Atom Teorileri	1	0	1	0
Doppler Olayı	1	1	0	100
Açısal Momentum ve Korunumu	1	1	0	100
Vektörlerin Özellikleri ve Bileşke Kuvvet	1	0	1	0
Sürtünmeli Yüzeylerde Hareket	2	2	0	100
Tork ve Denge	1	1	0	100
Eğik Atış Hareketi Bir Boyutta Hareket	1	0	0	0
Momentunun Korunumu	1	0	0	0
İş-Enerji Teoremi İtme, Çizgisel Momentum ve Aralarındaki İlişki	1	0	0	0
Kimya	13	3	4	23
Kimyasal Denge Dengeyi Etkileyen Faktörler	1	0	0	0
Alkoller Eterler	1	1	0	100
Lewis Formülleri	1	1	0	100
Atomun Kuantum Modeli Periyodik Sistem ve Elektron Dizilimleri	1	0	0	0
Sulu Çözelti Dengeleri (Asit ve Bazlar)	1	0	0	0
Hidrokarbonlar / Alkinler	1	0	1	0
Elektrokimyasal Hücreler ve Elektrot Potansiyelleri	1	1	0	100
Gas Yasaları İdeal Gas Yasası	1	0	1	0
Tepkime Hızını Etkileyen Faktörler	1	0	1	0
Oluşum Entalpisi Bağ Enerjileri	1	0	0	0
Çözünme-Çökeltme Dengeleri	1	0	0	0
Atomun Kuantum Modeli Periyodik Sistem ve Elektron Dizilimleri Elementleri Tanıyalım	1	0	1	0
Koligatif Özellikler	1	0	0	0
Biyoloji	13	3	2	23
Fermantasyon - Oksijeniz Solunum	1	0	0	0
Sinir Sisteminin Yapı, Görev ve İşleyişi	1	0	0	0
Çiçekli Bitkilerin Yapısı	1	0	0	0
Üriner Sisteminin Yapı, Görev ve İşleyişi	1	0	0	0
Bitkilerde Madde Taşınması	1	1	0	100
Nükleik Asitler	1	0	1	0
Sinir Sisteminin Yapı, Görev ve İşleyişi Destek ve Hareket Sisteminin Yapı, Görev ve İşleyişi	1	1	0	100
Kalp, Kan ve Damarların Yapı, Görev ve İşleyişi Solunum Gazlarının Taşınması ve Solunum Sis. Rahatsızlıkları	1	0	0	0
Solunum Gazlarının Taşınması ve Solunum Sis. Rahatsızlıkları İnsanda Embriyonik Gelişim	1	0	0	0
Fotosentez Reaksiyonları	1	0	0	0
Endokrin Sistem	1	0	0	0
Genetik Şifre ve Protein Sentezi	1	0	1	0
Komünite Ekolojisi	1	1	0	100

SINAV SONUÇ BELGESİ

KAHRAMANMARAŞ / TÜRKÖĞLU / YEDİ GÜZEL ADAM ANADOLU İMAN

KUVARS YKS 2. OTURUM - AYT 06

(ON04-SS-32AYT06)

HATİP LİSESİ DERSLERE GÖRE BAŞARI ANALİZİ

Öğrenci	Numara	Sınıf					
FATMAĞÜL GÜNEŞ	87	12A					
Puan Türü	Puan	Genel Ort.	Dereceler				
SAY	▼ 173,364	224,160	Snf	Kurum	İlçe	İl	Genel
		Puanı Hesaplanan:	33	33	33	2041	
EA	▼ 151,956	214,840	6	40	40	40	2194
		Puanı Hesaplanan:	45	45	45	2483	
		Katılımlar:	9	46	46	46	2633

Eşleşen TYT bilginiz bulunamadığı için sınav ortalaması TYT bilginiz olarak kullanılmıştır.

Ders	Soru	Doğru	Yanlış	Net	Başarı %	Sınıf Ort.	Kurum Ort.	Genel Ort.
TYT Türkçe	40	20	13	16,55	41			
TYT Sosyal	20	8	6	6,80	34			
TYT Matematik	40	8	4	6,97	17			
TYT Fen	20	6	5	4,93	25			
Matematik-2	40	12	9	9,75	24	▼ 13,11	▼ 9,90	▼ 12,83
Fizik	14	1	1	0,75	5	▼ 1,64	▼ 1,26	▼ 3,52
Kimya	13	2	3	1,25	10	▼ 3,03	▼ 3,29	▼ 3,68
Biyoloji	13	3	3	2,25	17	▼ 2,67	▼ 2,54	▼ 3,59
Fen Bilimleri	40	6	7	4,25	11	▼ 7,33	▼ 7,09	▼ 10,79
Toplam:	280	60	44	49,24	18	▼ 57,21	▼ 65,69	▼ 80,66

Soru No	1234567890123456789012345678901234567890
Matematik	BDCC ADcdACBBA eE d da ecD
Cevap Anahtarı	A BDCBCAEDDEEACBDADBEACBBEDEDDEAADCABADCBEA
Fen Bilimleri	E dcd b E C eCb B D b
Cevap Anahtarı	A ECBCCAABAAACECEBBACDCEADECDDBCDABBEACDEE

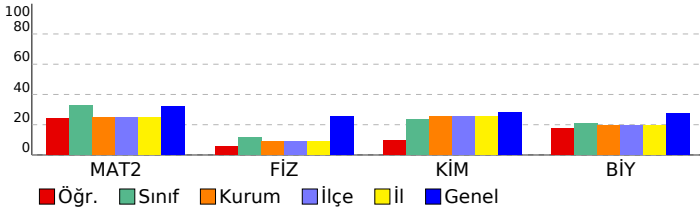

Matematik	S	D	Y	B%
Matematik-2	40	12	9	30
Ondalık Sayılar	1	1	0	100
Logaritma Fonksiyonu ve Özellikleri	1	1	0	100
Fonksiyon Kavramı	1	1	0	100
Dizi Tanımı	1	1	0	100
Fonksiyon Dönüşümleri	1	0	0	0
Fonksiyon Grafikleri	1	0	0	0
Olasılık	1	1	0	100
Süreklilik	1	1	0	100
İkinci Dereceden Bir Bilinmeyenli Eşitsizlikler ve Eşitsizlik Sistemleri	2	0	2	0
Polinomlarda Bölme İşleminde Kalanı Bulma	2	1	1	50
Üç veya Daha Fazla Bilinmeyenli Denklemler	1	1	0	100
Üstel, Logaritmik Denklemler ve Eşitsizlikler	1	1	0	100
Geometrik Dizi ve Özellikleri	1	0	1	0
İkinci Dereceden Fonksiyonlar ve Grafikleri	1	1	0	100
Limit	1	0	0	0
Mutlak Değer ve Özellikleri	1	0	1	0
Çarpımlara Ayırma ve Özdeşlikler	1	1	0	100
Integral Alma Kuralları	1	0	0	0
Belirli Integral	1	0	0	0
Integral ile Alan Hesabı	1	0	0	0
Deneyisel ve Teorik Olasılık	1	0	0	0
Maksimum-Minimum Problemleri	1	0	1	0
İkinci Dereceden Denklemler	1	0	0	0
Kombinasyon	1	0	0	0
Bir Fonksiyonun Ekstremum Noktaları	1	0	1	0
İki Kat Aç Formülleri	2	0	1	0
Trigonometrik Fonksiyonlar	1	0	1	0
Üçgenin Merkezler	1	1	0	100
Deltoid	1	0	0	0
Yamuk	1	0	0	0
Çemberde Uzunluk	1	0	0	0
Dairede Çevre ve Alan	1	0	0	0
Noktanın Analitik İncelenmesi	1	0	0	0
Doğrunun Analitik İncelenmesi	1	0	0	0
Silindirik	1	0	0	0
Küre	1	0	0	0
Çemberin Analitik İncelenmesi	1	0	0	0
Fen Bilimleri	40	6	7	15
Fizik	14	1	1	7
Vektörlerin Özellikleri ve Bileşke Kuvvet	1	1	0	100
Sürtünmeli Yüzeylerde Hareket	2	0	0	0
Eğik Atış Hareketi Bir Boyutta Hareket	1	0	0	0
İş-Enerji Teoremi İtme, Çizgisel Momentum ve Aralarındaki İlişki	1	0	0	0
Momentumun Korunumu	1	0	0	0
Tork ve Denge	1	0	0	0
Elektromanyetik İndüksiyon	1	0	0	0
Yay Sarkacı ve Basit Sarkaç	1	0	0	0
Açısal Momentum ve Korunumu	1	0	0	0
Doppler Olayı	1	0	0	0
Atom Teorileri	1	0	0	0
Fotoelektrik Olay	1	0	0	0
Modern Fizik'in Teknolojideki Uygulamaları	1	0	1	0
Kimya	13	2	3	15
Atomun Kuantum Modeli Periyodik Sistem ve Elektron Dizilimleri	1	0	1	0
Atomun Kuantum Modeli Periyodik Sistem ve Elektron Dizilimleri Elementleri Tanıyalım	1	0	1	0
Koligatif Özellikler	1	0	0	0
Hidrokarbonlar / Alkinler	1	0	1	0
Gaz Yasaları İdeal Gaz Yasası	1	0	0	0
Tepkime Hızını Etkileyen Faktörler	1	0	0	0
Oluşum Entalpisi Bağ Enerjileri	1	0	0	0
Elektrokimyasal Hücreler ve Elektrot Potansiyelleri	1	1	0	100
Çözünme-Çökme Dengeleri	1	0	0	0
Sulu Çözeltiler Dengeleri (Asit ve Bazlar)	1	0	0	0
Kimyasal Denge Dengeyi Etkileyen Faktörler	1	0	0	0
Lewis Formülleri	1	1	0	100
Alkoller Eterler	1	0	0	0
Biyoloji	13	3	3	23
Solunum Gazlarının Taşınması ve Solunum Sis. Rahatsızlıkları İnsanda Embriyonik Gelişim	1	0	0	0
Genetik Şifre ve Protein Sentezi	1	0	1	0
Komünite Ekolojisi	1	1	0	100
Endokrin Sistem	1	0	1	0
Fotosentez Reaksiyonları	1	0	0	0
Çiçekli Bitkilerin Yapısı	1	1	0	100
Kalp, Kan ve Damarların Yapı, Görev ve İşleyişi Solunum Gazlarının Taşınması ve Solunum Sis. Rahatsızlıkları	1	0	0	0
Bitkilerde Madde Taşınması	1	0	0	0
Üriner Sisteminin Yapı, Görev ve İşleyişi	1	0	0	0
Sinir Sisteminin Yapı, Görev ve İşleyişi Destek ve Hareket Sisteminin Yapı, Görev ve İşleyişi	1	0	0	0
Nükleik Asitler	1	1	0	100
Fermentasyon - Oksijensiz Solunum	1	0	0	0
Sinir Sisteminin Yapı, Görev ve İşleyişi	1	0	1	0

SINAV SONUÇ BELGESİ

KAHRAMANMARAŞ / TÜRKÖĞLU / YEDİ GÜZEL ADAM ANADOLU İMAN HATİP LİSESİ

KUVARS YKS 2. OTURUM - AYT 06

(ON04-SS-32AYT06)

DERSLERE GÖRE BAŞARI ANALİZİ

Öğrenci	Numara		Sınıf				
HÜLYA T	100		12A				
Puan Türü	Puan	Genel Ort.	Dereceler				
			Snf	Kurum	İlçe	İl	Genel
SAY	▼ 177,601	224,160	5	12	12	12	1183
Puanı Hesaplanan:			33	33	33	2041	
EA	▼ 148,246	214,840	8	43	43	43	2245
Puanı Hesaplanan:			45	45	45	2483	
Katılımlar:			9	46	46	46	2633

Eşleşen TYT bilginiz bulunamadığı için sınav ortalaması TYT bilginiz olarak kullanılmıştır.

Ders	Soru	Doğru	Yanlış	Net	Başarı %	Sınıf Ort.	Kurum Ort.	Genel Ort.
TYT Türkçe	40	20	13	16,55	41			
TYT Sosyal	20	8	6	6,80	34			
TYT Matematik	40	8	4	6,97	17			
TYT Fen	20	6	5	4,93	25			
Matematik-2	40	10	8	8,00	20	▼13,11	▼9,90	▼12,83
Fizik	14	0	6	-1,50	-11	▼1,64	▼1,26	▼3,52
Kimya	13	1	1	0,75	6	▼3,03	▼3,29	▼3,68
Biyoloji	13	7	2	6,50	50	▲2,67	▲2,54	▲3,59
Fen Bilimleri	40	8	9	5,75	14	▼7,33	▼7,09	▼10,79
Toplam:	280	60	45	48,99	17	▼57,21	▼65,69	▼80,66

Soru No	1234567890123456789012345678901234567890
Matematik	aDaC CADcd C A B Cda c a C
Cevap Anahtarı	A BDCCBCADEEACBDADBEACBBEBEDEEAADCABADCBEA
Fen Bilimleri	c a d b de E b BbDcBB A D E
Cevap Anahtarı	A ECBCCAABAAACECEBBACDCEADECDDBCDABBEACDEE

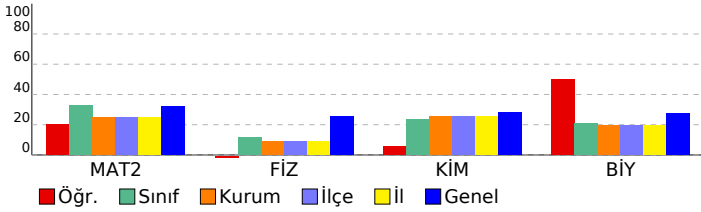

Matematik	S	D	Y	B%
Matematik-2	40	10	8	25
Ondalık Sayılar	1	0	1	0
Logaritma Fonksiyonu ve Özellikleri	1	1	0	100
Fonksiyon Kavramı	1	0	1	0
Dizi Tanımı	1	1	0	100
Fonksiyon Dönüşümleri	1	0	0	0
Fonksiyon Grafikleri	1	1	0	100
Olasılık	1	1	0	100
Süreklilik	1	1	0	100
İkinci Dereceden Bir Bilinmeyenli Eşitsizlikler ve Eşitsizlik Sistemleri	2	0	2	0
Polinomlarda Bölme İşleminde Kalanı Bulma	2	0	0	0
Üç veya Daha Fazla Bilinmeyenli Denklemler	1	1	0	100
Üstel, Logaritmik Denklemler ve Eşitsizlikler	1	0	0	0
Geometrik Dizi ve Özellikleri	1	0	0	0
İkinci Dereceden Fonksiyonlar ve Grafikleri	1	1	0	100
Limit	1	0	0	0
Mutlak Değer ve Özellikleri	1	1	0	100
Çarpımlara Ayırma ve Özdeşlikler	1	0	0	0
Integral Alma Kuralları	1	0	0	0
Belirli Integral	1	0	0	0
Integral ile Alan Hesabı	1	1	0	100
Deneyisel ve Teorik Olasılık	1	0	1	0
Maksimum-Minimum Problemleri	1	0	1	0
İkinci Dereceden Denklemler	1	0	0	0
Kombinasyon	1	0	1	0
Bir Fonksiyonun Ekstremum Noktaları	1	0	1	0
İki Kat Aç Formülleri	2	0	0	0
Trigonometrik Fonksiyonlar	1	0	0	0
Üçgenin Merkezler	1	0	0	0
Deltoid	1	0	0	0
Yamuk	1	0	0	0
Çemberde Uzunluk	1	0	0	0
Dairede Çevre ve Alan	1	0	0	0
Noktaların Analitik İncelenmesi	1	0	0	0
Doğrunun Analitik İncelenmesi	1	1	0	100
Silindirik	1	0	0	0
Küre	1	0	0	0
Çemberin Analitik İncelenmesi	1	0	0	0
Fen Bilimleri	40	8	9	20
Fizik	14	0	6	0
Vektörlerin Özellikleri ve Bileşke Kuvvet	1	0	1	0
Sürtünmeli Yüzeylerde Hareket	2	0	0	0
Eğik Atış Hareketi Bir Boyutta Hareket	1	0	0	0
İş-Enerji Teoremi İtme, Çizgisel Momentum ve Aralarındaki İlişki	1	0	0	0
Momentumun Korunumu	1	0	1	0
Tork ve Denge	1	0	0	0
Elektromanyetik İndüksiyon	1	0	1	0
Yay Sarkacı ve Basit Sarkaç	1	0	0	0
Açısal Momentum ve Korunumu	1	0	1	0
Doppler Olayı	1	0	0	0
Atom Teorileri	1	0	0	0
Fotoelektrik Olay	1	0	1	0
Modern Fizik'in Teknolojideki Uygulamaları	1	0	1	0
Kimya	13	1	1	8
Atomun Kuantum Modeli Periyodik Sistem ve Elektron Dizilimleri	1	1	0	0
Atomun Kuantum Modeli Periyodik Sistem ve Elektron Dizilimleri Elementleri Tanıyalım	1	0	0	0
Koligatif Özellikler	1	0	0	0
Hidrokarbonlar / Alkinler	1	0	0	0
Gaz Yasaları İdeal Gaz Yasası	1	0	0	0
Tepkime Hızını Etkileyen Faktörler	1	0	0	0
Oluşum Entalpisini Bağ Enerjileri	1	0	0	0
Elektrokimyasal Hücreler ve Elektrot Potansiyelleri	1	1	0	100
Çözünme-Çökeltme Dengeleri	1	0	0	0
Sulu Çözelti Dengeleri (Asit ve Bazlar)	1	0	0	0
Kimyasal Denge Dengeyi Etkileyen Faktörler	1	0	0	0
Lewis Formülleri	1	0	1	0
Alkoller Eterler	1	0	0	0
Biyoloji	13	7	2	54
Solunum Gazlarının Taşınması ve Solunum Sis. Rahatsızlıkları İnsanda Embriyonik Gelişim	1	0	0	0
Genetik Şifre ve Protein Sentezi	1	1	0	100
Komünite Ekolojisi	1	0	1	0
Endokrin Sistem	1	1	0	100
Fotosentez Reaksiyonları	1	0	1	0
Çiçekli Bitkilerin Yapısı	1	1	0	100
Kalp, Kan ve Damarların Yapı, Görev ve İşleyişi Solunum Gazlarının Taşınması ve Solunum Sis. Rahatsızlıkları	1	1	0	100
Bitkilerde Madde Taşınması	1	0	0	0
Üriner Sisteminin Yapı, Görev ve İşleyişi	1	1	0	100
Sinir Sisteminin Yapı, Görev ve İşleyişi Destek ve Hareket Sisteminin Yapı, Görev ve İşleyişi	1	0	0	0
Nükleik Asitler	1	1	0	100
Fermentasyon - Oksijenli Solunum	1	0	0	0
Sinir Sisteminin Yapı, Görev ve İşleyişi	1	1	0	100

SINAV SONUÇ BELGESİ

KAHRAMANMARAŞ / TÜRKÖĞLU / YEDİ GÜZEL ADAM ANADOLU İMAN

KUVARS YKS 2. OTURUM - AYT 06

(ON04-SS-32AYT06)

HATİP LİSESİ DERSLERE GÖRE BAŞARI ANALİZİ

Öğrenci	Numara	Sınıf					
İZZET	24	12A					
Puan Türü	Puan	Genel Ort.	Dereceler				
			Snf	Kurum	İlçe	İl	Genel
SAY	▼ 180,479	224,160	4	9	9	9	1155
	Puanı Hesaplanan:		33	33	33	33	2041
EA	▼ 169,976	214,840	5	33	33	33	1922
	Puanı Hesaplanan:		45	45	45	45	2483
	Katılımlar:		9	46	46	46	2633

Eşleşen TYT bilginiz bulunamadığı için sınav ortalaması TYT bilginiz olarak kullanılmıştır.

Ders	Soru	Doğru	Yanlış	Net	Başarı %	Sınıf Ort.	Kurum Ort.	Genel Ort.
TYT Türkçe	40	20	13	16,55	41			
TYT Sosyal	20	8	6	6,80	34			
TYT Matematik	40	8	4	6,97	17			
TYT Fen	20	6	5	4,93	25			
Matematik-2	40	20	7	18,25	46	▲ 13,11	▲ 9,90	▲ 12,83
Fizik	14	1	11	-1,75	-13	▼ 1,64	▼ 1,26	▼ 3,52
Kimya	13	4	4	3,00	23	▼ 3,03	▼ 3,29	▼ 3,68
Biyoloji	13	1	0	1,00	8	▼ 2,67	▼ 2,54	▼ 3,59
Fen Bilimleri	40	6	15	2,25	6	▼ 7,33	▼ 7,09	▼ 10,79
Toplam:	280	68	50	55,74	20	▼ 57,21	▼ 65,69	▼ 80,66

Soru No	1234567890123456789012345678901234567890
Matematik	ACBBDDCCDAEEE BBA C b aDdB B aae
Cevap Anahtarı	B ACBBDDCCDAEEEDBBADCCAAEEADDEBBABAEDCBCAD
Fen Bilimleri	aedbAcDcc eaddeCc ECD d D
Cevap Anahtarı	B BCAECAAEAAABCCCEDCDAECDCABBEBAEDCDBADBC

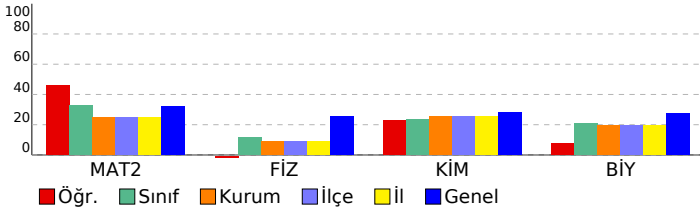

Ders	S	D	Y	B%
Matematik	40	20	7	50
Matematik-2	40	20	7	50
Olasılık	1	1	0	100
Fonksiyon Grafikleri	1	1	0	100
Ondalık Sayılar	1	1	0	100
Fonksiyon Dönüşümleri	1	1	0	100
Logaritma Fonksiyonu ve Özellikleri	1	1	0	100
Fonksiyon Kavramı	1	1	0	100
Dizi Tanımı	1	1	0	100
Üç veya Daha Fazla Bilinmeyenli Denklemler	1	1	0	100
Süreklilik	1	1	0	100
Polinomlarda Bölme İşleminde Kalanı Bulma	2	1	1	50
İkinci Dereceden Bir Bilinmeyenli Eşitsizlikler ve Eşitsizlik Sistemleri	2	2	0	100
Çarpımlara Ayırma ve Özdeşlikler	1	1	0	100
Limit	1	0	0	0
Üstel, Logaritmik Denklemler ve Eşitsizlikler	1	1	0	100
Mutlak Değer ve Özellikleri	1	1	0	100
İkinci Dereceden Fonksiyonlar ve Grafikleri	1	1	0	100
Geometrik Dizi ve Özellikleri	1	0	0	0
İntegral ile Alan Hesabı	1	1	0	100
İntegral Alma Kuralları	1	0	0	0
Belirli İntegral	1	0	0	0
Trigonometrik Fonksiyonlar	1	0	0	0
İki Kat Açılış Formülleri	2	0	0	0
Bir Fonksiyonun Ekstremler Noktaları	1	0	1	0
Kombinasyon	1	1	0	100
İkinci Dereceden Denklemler	1	0	1	0
Deneysel ve Teorik Olasılık	1	0	1	0
Maksimum-Minimum Problemleri	1	1	0	100
Çemberin Analitik İncelenmesi	1	0	0	0
Silindirik	1	1	0	100
Dairede Çevre ve Alan	1	0	0	0
Küre	1	0	1	0
Üçgende Merkezler	1	0	1	0
Doğrunun Analitik İncelenmesi	1	0	1	0
Çemberde Uzunluk	1	0	0	0
Deltoid	1	0	0	0
Yamuk	1	0	0	0
Noktanın Analitik İncelenmesi	1	0	0	0
Fen Bilimleri	40	6	15	15
Fizik	14	1	11	7
Elektromanyetik İndüksiyon	1	0	0	0
Modern Fizik'in Teknolojideki Uygulamaları	1	0	1	0
Yay Sarkacı ve Basit Sarkaç	1	0	1	0
Fotoelektrik Olay	1	0	1	0
Atom Teorileri	1	0	1	0
Doppler Olayı	1	1	0	100
Açısal Momentum ve Korunumu	1	0	1	0
Vektörlerin Özellikleri ve Bileşke Kuvvet	1	0	1	0
Sürtünmeli Yüzeylerde Hareket	2	0	2	0
Tork ve Denge	1	0	1	0
Eğik Atış Hareketi Bir Boyutta Hareket	1	0	0	0
Momentunun Korunumu	1	0	1	0
İş-Enerji Teoremi İtme, Çizgisel Momentum ve Aralarındaki İlişki	1	0	1	0
Kimya	13	4	4	31
Kimyasal Denge Dengeyi Etkileyen Faktörler	1	0	1	0
Alkoller Eterler	1	0	1	0
Lewis Formülleri	1	1	0	100
Atomun Kuantum Modeli Periyodik Sistem ve Elektron Dizilimleri	1	0	1	0
Sulu Çözelti Dengeleri (Asit ve Bazlar)	1	0	0	0
Hidrokarbonlar / Alkinler	1	0	0	0
Elektrokimyasal Hücreler ve Elektrot Potansiyelleri	1	1	0	100
Gas Yasaları İdeal Gas Yasası	1	1	0	100
Tepkime Hızını Etkileyen Faktörler	1	1	0	100
Oluşum Entalpisi Bağ Enerjileri	1	0	0	0
Çözünme-Çökeltme Dengeleri	1	0	0	0
Atomun Kuantum Modeli Periyodik Sistem ve Elektron Dizilimleri Elementleri Tanıyalım	1	0	1	0
Koligatif Özellikler	1	0	0	0
Biyoloji	13	1	0	8
Fermantasyon - Oksijenizasyon Solunum	1	0	0	0
Sinir Sisteminin Yapı, Görev ve İşleyişi	1	0	0	0
Çiçekli Bitkilerin Yapısı	1	0	0	0
Üriner Sisteminin Yapı, Görev ve İşleyişi	1	0	0	0
Bitkilerde Madde Taşınması	1	0	0	0
Nükleik Asitler	1	1	0	100
Sinir Sisteminin Yapı, Görev ve İşleyişi Destek ve Hareket Sisteminin Yapı, Görev ve İşleyişi	1	0	0	0
Kalp, Kan ve Damarların Yapı, Görev ve İşleyişi Solunum Gazlarının Taşınması ve Solunum Sis. Rahatsızlıkları	1	0	0	0
Solunum Gazlarının Taşınması ve Solunum Sis. Rahatsızlıkları İnsanda Embriyonik Gelişim	1	0	0	0
Fotosentez Reaksiyonları	1	0	0	0
Endokrin Sistem	1	0	0	0
Genetik Şifre ve Protein Sentezi	1	0	0	0
Komünite Ekolojisi	1	0	0	0

SINAV SONUÇ BELGESİ

KAHRAMANMARAŞ / TÜRKÖĞLU / YEDİ GÜZEL ADAM ANADOLU İMAN

KUVARS YKS 2. OTURUM - AYT 06

(ON04-SS-32AYT06)

HATİP LİSESİ DERSLERE GÖRE BAŞARI ANALİZİ

Öğrenci	Numara	Sınıf					
SABRİ CEVİZ	96	12A					
Puan Türü	Puan	Genel Ort.	Dereceler				
			Snf	Kurum	İlçe	İl	Genel
SAY	▼ 166,054	224,160	7	17	17	17	1320
		Puanı Hesaplanan:	33	33	33		2041
EA	▼ 149,836	214,840	7	41	41	41	2221
		Puanı Hesaplanan:	45	45	45		2483
		Katılımlar:	9	46	46	46	2633

Eşleşen TYT bilginiz bulunamadığı için sınav ortalaması TYT bilginiz olarak kullanılmıştır.

Ders	Soru	Doğru	Yanlış	Net	Başarı %	Sınıf Ort.	Kurum Ort.	Genel Ort.
TYT Türkçe	40	20	13	16,55	41			
TYT Sosyal	20	8	6	6,80	34			
TYT Matematik	40	8	4	6,97	17			
TYT Fen	20	6	5	4,93	25			
Matematik-2	40	11	9	8,75	22	▼ 13,11	▼ 9,90	▼ 12,83
Fizik	14	3	5	1,75	13	▲ 1,64	▲ 1,26	▼ 3,52
Kimya	13	3	2	2,50	19	▼ 3,03	▼ 3,29	▼ 3,68
Biyoloji	13	1	8	-1,00	-8	▼ 2,67	▼ 2,54	▼ 3,59
Fen Bilimleri	40	7	15	3,25	8	▼ 7,33	▼ 7,09	▼ 10,79
Toplam:	280	60	52	47,24	17	▼ 57,21	▼ 65,69	▼ 80,66

Soru No	1234567890123456789012345678901234567890
Matematik	BDCCBCAEdede cbe B C c b b e
Cevap Anahtarı	A BDCCBCAEEACBDBECACBBEDEDAAADCABADCBEA
Fen Bilimleri	dad cB e EC eD c CDeceDbac d d
Cevap Anahtarı	A ECBCCAABAAACECEBBACDCEADECDDBCDABBEACDEE

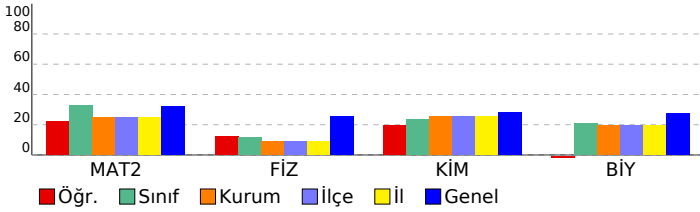

Ders	S	D	Y	B%
Matematik	40	11	9	28
Matematik-2	40	11	9	28
Ondalık Sayılar	1	1	0	100
Logaritma Fonksiyonu ve Özellikleri	1	1	0	100
Fonksiyon Kavramı	1	1	0	100
Dizi Tanımı	1	1	0	100
Fonksiyon Dönüşümleri	1	1	0	100
Fonksiyon Grafikleri	1	1	0	100
Olasılık	1	1	0	100
Süreklilik	1	1	0	100
İkinci Dereceden Bir Bilinmeyenli Eşitsizlikler ve Eşitsizlik Sistemleri	2	1	1	50
Polinomlarda Bölme İşleminde Kalanı Bulma	2	0	1	0
Üç veya Daha Fazla Bilinmeyenli Denklemler	1	0	0	0
Üstel, Logaritmik Denklemler ve Eşitsizlikler	1	0	1	0
Geometrik Dizi ve Özellikleri	1	0	1	0
İkinci Dereceden Fonksiyonlar ve Grafikleri	1	0	1	0
Limit	1	0	0	0
Mutlak Değer ve Özellikleri	1	1	0	100
Çarpımlara Ayırma ve Özdeşlikler	1	0	0	0
Integral Alma Kuralları	1	0	0	0
Belirli Integral	1	0	0	0
Integral ile Alan Hesabı	1	1	0	100
Deneyisel ve Teorik Olasılık	1	0	0	0
Maksimum-Minimum Problemleri	1	0	0	0
İkinci Dereceden Denklemler	1	0	0	0
Kombinasyon	1	0	1	0
Bir Fonksiyonun Ekstremum Noktaları	1	0	1	0
İki Kat Aç Formülleri	2	0	0	0
Trigonometrik Fonksiyonlar	1	0	0	0
Üçgenin Merkezler	1	0	1	0
Deltoid	1	0	0	0
Yamuk	1	0	0	0
Çemberde Uzunluk	1	0	0	0
Dairede Çevre ve Alan	1	0	1	0
Noktaların Analitik İncelenmesi	1	0	0	0
Doğrunun Analitik İncelenmesi	1	0	0	0
Silindirik	1	0	0	0
Küre	1	0	0	0
Çemberin Analitik İncelenmesi	1	0	0	0
Fen Bilimleri	40	7	15	18
Fizik	14	3	5	21
Vektörlerin Özellikleri ve Bileşke Kuvvet	1	0	1	0
Sürtünmeli Yüzeylerde Hareket	2	0	2	0
Eğik Atış Hareketi Bir Boyutta Hareket	1	0	1	0
İş-Enerji Teoremi İtme, Çizgisel Momentum ve Aralarındaki İlişki	1	0	0	0
Momentumun Korunumu	1	0	0	0
Tork ve Denge	1	0	0	0
Elektromanyetik İndüksiyon	1	1	0	100
Yay Sarkacı ve Basit Sarkaç	1	0	0	0
Açısal Momentum ve Korunumu	1	0	1	0
Doppler Olayı	1	0	0	0
Atom Teorileri	1	0	0	0
Fotoelektrik Olay	1	1	0	100
Modern Fizik'in Teknolojideki Uygulamaları	1	1	0	100
Kimya	13	3	2	23
Atomun Kuantum Modeli Periyodik Sistem ve Elektron Dizilimleri	1	0	0	0
Atomun Kuantum Modeli Periyodik Sistem ve Elektron Dizilimleri Elementleri Tanıyalım	1	0	0	0
Koligatif Özellikler	1	0	0	0
Hidrokarbonlar / Alkinler	1	0	0	0
Gaz Yasaları İdeal Gaz Yasası	1	0	1	0
Tepkime Hızını Etkileyen Faktörler	1	1	0	100
Oluşum Entalpisi Bağ Enerjileri	1	0	0	0
Elektrokimyasal Hücreler ve Elektrot Potansiyelleri	1	0	1	0
Çözünme-Çökme Dengeleri	1	0	0	0
Sulu Çözeltiler Dengeleri (Asit ve Bazlar)	1	0	0	0
Kimyasal Denge Dengesini Etkileyen Faktörler	1	0	0	0
Lewis Formülleri	1	1	0	100
Alkoller Eterler	1	1	0	100
Biyoloji	13	1	8	8
Solunum Gazlarının Taşınması ve Solunum Sis. Rahatsızlıkları İnsanda Embriyonik Gelişim	1	0	1	0
Genetik Şifre ve Protein Sentezi	1	0	1	0
Komünite Ekolojisi	1	0	1	0
Endokrin Sistem	1	1	0	100
Fotosentez Reaksiyonları	1	0	1	0
Çiçekli Bitkilerin Yapısı	1	0	1	0
Kalp, Kan ve Damarların Yapı, Görev ve İşleyişi Solunum Gazlarının Taşınması ve Solunum Sis. Rahatsızlıkları	1	0	1	0
Bitkilerde Madde Taşınması	1	0	0	0
Üriner Sisteminin Yapı, Görev ve İşleyişi	1	0	0	0
Sinir Sisteminin Yapı, Görev ve İşleyişi Destek ve Hareket Sisteminin Yapı, Görev ve İşleyişi	1	0	1	0
Nükleik Asitler	1	0	0	0
Fermentasyon - Oksijensiz Solunum	1	0	1	0
Sinir Sisteminin Yapı, Görev ve İşleyişi	1	0	0	0

SINAV SONUÇ BELGESİ							
KAHRAMANMARAŞ / TÜRKÖĞLU / YEDİ GÜZEL ADAM ANADOLU İMAN HATİP LİSESİ							
Öğrenci				Numara		Sınıf	
SENA AKILLI				124		12A	
Puan Türü	Puan	Genel Ort.	Dereceler				
			Snf	Kurum	İlçe	İl	Genel
SÖZ	▼ 161,693	202,000	1	26	26	26	1057
	Puanı Hesaplanan:			28	28	28	1427
SAY	▼ 142,669	224,160	9	24	24	24	1658
	Puanı Hesaplanan:			33	33	33	2041
EA	▼ 204,473	214,840	1	25	25	25	1343
	Puanı Hesaplanan:			45	45	45	2483
Katılımlar:			9	46	46	46	2633

Eşleşen TYT bilginiz bulunamadığı için sınav ortalaması TYT bilginiz olarak kullanılmıştır.

Ders	Soru	Doğru	Yanlış	Net	Başarı %	Sınıf Ort.	Kurum Ort.	Genel Ort.
<i>TYT Türkçe</i>	40	20	13	16,55	41			
<i>TYT Sosyal</i>	20	8	6	6,80	34			
<i>TYT Matematik</i>	40	8	4	6,97	17			
<i>TYT Fen</i>	20	6	5	4,93	25			
Edebiyat	24	8	5	6,75	28	6,75	10,98	7,04
Tarih-1	10	3	3	2,25	23	2,25	5,62	3,75
Coğrafya-1	6	5	1	4,75	79	4,75	4,74	3,07
Edebiyat-Sosyal-1	40	16	9	13,75	34	13,75	21,34	13,85
Matematik-2	40	4	11	1,25	3	13,11	9,90	12,83
Fizik	14	1	6	-0,50	-4	1,64	1,26	3,52
Kimya	13	1	1	0,75	6	3,03	3,29	3,68
Biyoloji	13	3	6	1,50	12	2,67	2,54	3,59
Fen Bilimleri	40	5	13	1,75	4	7,33	7,09	10,79
Toplam:	280	67	61	51,99	19	57,21	65,69	80,66

Soru No	1234567890123456789012345678901234567890
Edebiyat-Sosyal-1	DeEBcDacD BB B e E Dbe a CcEEADC
Cevap Anahtarı	B DCEBEDCDDAEADABBDEBBADBAECDEBADBCBEADDC
Matematik	AdaeDce c D e d b b b e
Cevap Anahtarı	B ACBBDCCDAEEEDBBADCCAAEEADDEBBABAEDCBCAD
Fen Bilimleri	de c edc C b D EdcdED ee d
Cevap Anahtarı	B CAECAEAABCCCEDEDAECDCABBEBAEDCBADBC

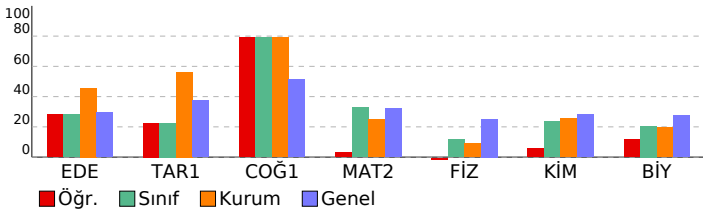

KUVARS YKS 2. OTURUM - AYT 06 (ON04-SS-32AYT06)			
HATİP LİSESİ DERSLERE GÖRE BAŞARI ANALİZİ			
	S	D	Y B%
Edebiyat-Sosyal-1	40	16	9 40
Edebiyat	24	8	5 33
Paragrafın Yardımcı Fikirleri (Düşünceleri)	1	1	0 100
Söz Öbeklerinde Anlam	1	0	1 0
Paragrafın Ana Fikri (Düşüncesi)	1	1	0 100
Cümlelerin Yorumlanması	1	1	0 100
Söz Sanatları (Edebi Sanatlar)	1	0	1 0
Şiire Özgü Bazı Kavramlar	1	1	0 100
Şiir (Nazım) / Şiirde Ahenk Ogeleri Şiire Özgü Bazı Kavramlar Konularına Göre Şiir Türleri Söz Sanatları (Edebi Sanatlar)	1	0	1 0
Şiir (Nazım) / Şiirde Ahenk Ogeleri Şiire Özgü Bazı Kavramlar Söz Sanatları (Edebi Sanatlar)	1	0	1 0
Nazım Biçimleri	2	1	0 50
Şiir (Nazım) / Şiirde Ahenk Ogeleri	1	0	0 0
İslamiyet Öncesi Türk Edebiyatı	1	0	0 0
Divan Edebiyatında Nesir Tanzimat Edebiyatının Oluşumu	1	0	0 0
Garip Dışında Yeniliği Sürdüren Şiir - Mavi ve Hisar Hareketleri	1	0	0 0
Millî Edebiyat Dönemi'nde Hikâye, Roman, Tiyatro ve Yazarlar	2	2	0 100
Tanzimat Dönemi Sanatçıları	1	1	0 100
Tanzimat Edebiyatında Türler Tanzimat Dönemi Sanatçıları	1	0	0 0
Millî Edebiyat Dönemi'nde Şiir ve Şairler	1	0	0 0
Toplumcu Şiir (1923-1940)	1	0	0 0
Edebi Akımlar	1	0	0 0
Cumhuriyet Dönemi'nde Modernizmi Esas Alan Roman	1	0	0 0
Cumhuriyet Dönemi'nde Toplumcu Gerçekçi Roman	1	0	1 0
İl. Yeni Sonrası Toplumcu Şiir (1960-1980)	1	0	0 0
Tarih-1	10	3	3 30
İslamiyet Yayılıyor	1	0	0 0
Tarih ve İnsan	1	1	0 100
İlk Çağ'da Başlıca Medeniyet Havzaları Tanınan Ticarete Ekonomi	1	0	0 0
Padişah, Hanedan ve Kanunname-i Âli Osman	1	1	0 100
İslam Dünyası Liderliği	1	0	1 0
Fetihle Gelen Dönüşüm	1	0	1 0
II. Dünya Savaşı Sürecinde Türkiye	1	0	0 0
İki Kutuplu Dünya ve Türkiye 1960 Sonrası Türk Dış Politikasını Etkileyen Gelişmeler	1	0	1 0
Mudanya'dan Lozan'a	1	0	0 0
Mustafa Kemal'in Hayatı	1	1	0 100
Coğrafya-1	6	5	1 83
Büyük İklim Tipleri Nüfus Değişimi ve Dağılışı Biyolojik Çeşitlilik ve Biyomlar	1	0	1 0
Şehirlerin Fonksiyonları ve Etki Alanları	1	1	0 100
Türkiye'de Nüfus ve Projeksiyonlar	1	1	0 100
Türkiye'de Ticaret	1	1	0 100
Arazi Kullanımının Çevresel Etkileri	1	1	0 100
Dünyada ve Türkiye'de Doğal Kaynaklar	1	1	0 100
Matematik	40	4	11 10
Matematik-2	40	4	11 10
Olasılık	1	1	0 100
Fonksiyon Grafikleri	1	0	1 0
Ondalık Sayılar	1	0	1 0
Fonksiyon Dönüşümleri	1	0	1 0
Logaritma Fonksiyonu ve Özellikleri	1	1	0 100
Fonksiyon Kavramı	1	1	0 100
Dizi Tanımı	1	0	1 0
Uç veya Daha Fazla Bilinmeyenli Denklemler	1	0	0 0
Süreklilik	1	0	0 0
Polinomlarda Bölme İşleminde Kalanı Bulma	2	0	1 0
İkinci Dereceden Bir Bilinmeyenli Eşitsizlikler ve Eşitsizlik Sistemleri	2	0	1 0
Çarpımlara Ayırma ve Özdeşlikler	1	0	0 0
Limit	1	0	0 0
Üstel, Logaritmik Denklemler ve Eşitsizlikler	1	0	0 0
Mutlak Değer ve Özellikleri	1	0	0 0
İkinci Dereceden Fonksiyonlar ve Grafikleri	1	0	0 0
Geometrik Dizi ve Özellikleri	1	1	0 100
Integral ile Alan Hesabı	1	0	0 0
Integral Alma Kuralları	1	0	0 0
Belirli Integral	1	0	0 0
Trigonometrik Fonksiyonlar	1	0	1 0
İki Kat Açılış Formülleri	2	0	0 0
Bir Fonksiyonun Ekstremum Noktaları	1	0	0 0
Kombinasyon	1	0	0 0
İkinci Dereceden Denklemler	1	0	1 0
Deneyisel ve Teorik Olasılık	1	0	0 0
Maksimum-Minimum Problemleri	1	0	0 0
Çemberin Analitik İncelenmesi	1	0	0 0
Silindirik	1	0	0 0
Dairede Çevre ve Alan	1	0	1 0
Küre	1	0	0 0
Üçgenin Merkezleri	1	0	0 0
Doğrunun Analitik İncelenmesi	1	0	0 0
Çemberde Uzunluk	1	0	0 0
Deltoid	1	0	1 0
Yamuk	1	0	0 0
Noktanın Analitik İncelenmesi	1	0	1 0
Fen Bilimleri	40	5	13 13
Fizik	14	1	6 7
Elektromanyetik İndüksiyon	1	0	1 0
Modern Fizik'in Teknolojideki Uygulamaları	1	0	1 0
Yay Sarkacı ve Basit Sarkaç	1	0	0 0
Fotoelektrik Olay	1	0	1 0
Atom Teorileri	1	0	0 0
Doppler Olayı	1	0	1 0
Açısal Momentum ve Korunumu	1	0	1 0
Vektörlerin Özellikleri ve Bileşke Kuvvet	1	0	1 0
Sürtünmeli Yüzeylerde Hareket	2	1	0 50
Tork ve Denge	1	0	0 0
Eğik Atış Hareketi Bir Boyutta Hareket	1	0	0 0
Momentumun Korunumu	1	0	0 0
İş-Enerji Teoremi İtme, Çizgisel Momentum ve Aralarındaki İlişki	1	0	0 0
Kimya	13	1	1 8
Kimyasal Denge Dengeyi Etkileyen Faktörler	1	0	0 0
Alkoller Eterler	1	0	0 0
Lewis Formülleri	1	0	0 0
Atomun Kuantum Modeli Periyodik Sistem ve Elektron Dizilimleri	1	0	0 0
Sulu Çözelti Dengeleri (Asit ve Bazlar)	1	0	0 0
Hidrokarbonlar / Alkinler	1	0	1 0
Elektrokimyasal Hücreler ve Elektrot Potansiyelleri	1	0	0 0
Gaz Yasaları İdeal Gaz Yasası	1	0	0 0
Tepkime Hızını Etkileyen Faktörler	1	1	0 100
Oluşum Entalpisi Bağ Enerjileri	1	0	0 0

SINAV SONUÇ BELGESİ							
KAHRAMANMARAŞ / TÜRKÖĞLU / YEDİ GÜZEL ADAM ANADOLU İMAN HATİP LİSESİ							
Öğrenci		Numara		Sınıf			
SULTAN T		99		12A			
Puan Türü	Puan	Genel Ort.	Dereceler				
			Snf	Kurum	İlçe	İl	Genel
SAY	▼ 155,914	224,160	8	18	18	18	1456
Puanı Hesaplanan:			33	33	33	33	2041
EA	▼ 143,476	214,840	9	45	45	45	2296
Puanı Hesaplanan:			45	45	45	45	2483
Katılımlar:			9	46	46	46	2633

Eşleşen TYT bilginiz bulunamadığı için sınav ortalaması TYT bilginiz olarak kullanılmıştır.

Ders	Soru	Doğru	Yanlış	Net	Başarı %	Sınıf Ort.	Kurum Ort.	Genel Ort.
TYT Türkçe	40	20	13	16,55	41			
TYT Sosyal	20	8	6	6,80	34			
TYT Matematik	40	8	4	6,97	17			
TYT Fen	20	6	5	4,93	25			
Matematik-2	40	7	5	5,75	14	▼ 13,11	▼ 9,90	▼ 12,83
Fizik	14	0	4	-1,00	-7	▼ 1,64	▼ 1,26	▼ 3,52
Kimya	13	2	2	1,50	12	▼ 3,03	▼ 3,29	▼ 3,68
Biyoloji	13	4	8	2,00	15	▼ 2,67	▼ 2,54	▼ 3,59
Fen Bilimleri	40	6	14	2,50	6	▼ 7,33	▼ 7,09	▼ 10,79
Toplam:	280	55	47	43,49	16	▼ 57,21	▼ 65,69	▼ 80,66

Soru No	1	2	3	4	5	6	7	8	9	10	11	12	13	14	15	16	17	18	19	20	
Matematik	C	B	B	D	C	C	D	A	E	E	D	B	B	A	D	C	C	A	A	A	
Cevap Anahtarı	B	A	C	B	D	C	C	D	A	E	E	D	B	B	A	D	C	C	A	A	A
Fen Bilimleri	a	c	d	d	c	c	E	c	c	d	B	A	a	D	a	c	b	e			
Cevap Anahtarı	B	B	C	A	E	A	A	B	C	C	E	D	C	E	D	A	E	C	D	C	A

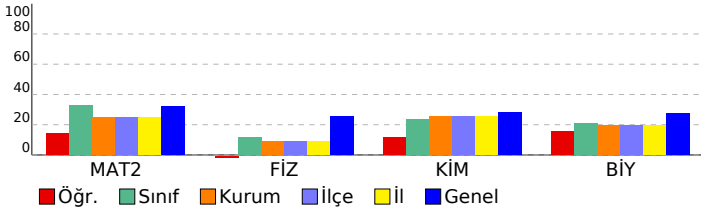

KUVARS YKS 2. OTURUM - AYT 06 (ON04-SS-32AYT06)		S	D	Y	B%
Matematik		40	7	5	18
Matematik-2		40	7	5	18
Olasılık		1	0	0	0
Fonksiyon Grafikleri		1	1	0	100
Ondalık Sayılar		1	1	0	100
Fonksiyon Dönüşümleri		1	1	0	100
Logaritma Fonksiyonu ve Özellikleri		1	1	0	100
Fonksiyon Kavramı		1	0	0	0
Dizi Tanımı		1	1	0	100
Üç veya Daha Fazla Bilinmeyenli Denklemler		1	1	0	100
Süreklilik		1	1	0	100
Polinomlarda Bölme İşleminde Kalanı Bulma		2	0	0	0
İkinci Dereceden Bir Bilinmeyenli Eşitsizlikler ve Eşitsizlik Sistemleri		2	0	1	0
Çarpımlara Ayırma ve Özdeşlikler		1	0	0	0
Limit		1	0	0	0
Üstel, Logaritmik Denklemler ve Eşitsizlikler		1	0	0	0
Mutlak Değer ve Özellikleri		1	0	0	0
İkinci Dereceden Fonksiyonlar ve Grafikleri		1	0	0	0
Geometrik Dizi ve Özellikleri		1	0	1	0
Integral ile Alan Hesabı		1	0	0	0
Integral Alma Kuralları		1	0	0	0
Belirli Integral		1	0	0	0
Trigonometrik Fonksiyonlar		1	0	0	0
İki Kat Açılış Formülleri		2	0	0	0
Bir Fonksiyonun Ekstremum Noktaları		1	0	1	0
Kombinasyon		1	0	0	0
İkinci Dereceden Denklemler		1	0	0	0
Deneysel ve Teorik Olasılık		1	0	0	0
Maksimum-Minimum Problemleri		1	0	1	0
Çemberin Analitik İncelenmesi		1	0	0	0
Silindirik		1	0	0	0
Dairede Çevre ve Alan		1	0	0	0
Küre		1	0	0	0
Üçgende Merkezler		1	0	1	0
Doğrunun Analitik İncelenmesi		1	0	0	0
Çemberde Uzunluk		1	0	0	0
Deltoid		1	0	0	0
Yamuk		1	0	0	0
Noktanın Analitik İncelenmesi		1	0	0	0
Fen Bilimleri		40	6	14	15
Fizik		14	0	4	0
Elektromanyetik İndüksiyon		1	0	0	0
Modern Fizik Teknolojideki Uygulamaları		1	0	1	0
Yay Sarkacı ve Basit Sarkaç		1	0	0	0
Fotoelektrik Olay		1	0	0	0
Atom Teorileri		1	0	0	0
Doppler Olayı		1	0	1	0
Açısal Momentum ve Korunumu		1	0	1	0
Vektörlerin Özellikleri ve Bileşke Kuvvet		1	0	1	0
Sürtünmeli Yüzeylerde Hareket		2	0	0	0
Tork ve Denge		1	0	0	0
Eğik Atış Hareketi Bir Boyutta Hareket		1	0	0	0
Momentunun Korunumu		1	0	0	0
İş-Enerji Teoremi İtme, Çizgisel Momentum ve Aralarındaki İlişki		1	0	0	0
Kimya		13	2	2	15
Kimyasal Denge Dengeyi Etkileyen Faktörler		1	0	0	0
Alkoller Eterler		1	0	0	0
Lewis Formülleri		1	1	0	100
Atomun Kuantum Modeli Periyodik Sistem ve Elektron Dizi İmleri		1	0	1	0
Sulu Çözelti Dengeleri (Asit ve Bazlar)		1	0	0	0
Hidrokarbonlar / Alkinler		1	0	0	0
Elektrokimyasal Hücreler ve Elektrot Potansiyelleri		1	1	0	100
Gaz Yasaları İdeal Gaz Yasası		1	0	0	0
Tepkime Hızını Etkileyen Faktörler		1	0	0	0
Oluşum Entalpisi Bağ Enerjileri		1	0	0	0
Çözünme-Çökeltme Dengeleri		1	0	0	0
Atomun Kuantum Modeli Periyodik Sistem ve Elektron Dizi İmleri Elementleri Tanıyalım		1	0	1	0
Koliyatif Özellikler		1	0	0	0
Biyoloji		13	4	8	31
Fermantasyon - Oksijeniz Solunum		1	0	1	0
Sinir Sisteminin Yapı, Görev ve İşleyişi		1	0	1	0
Çiçekli Bitkilerin Yapısı		1	1	0	100
Üriner Sisteminin Yapı, Görev ve İşleyişi		1	1	0	100
Bitkilerde Madde Taşınması		1	0	1	0
Nükleik Asitler		1	1	0	100
Sinir Sisteminin Yapı, Görev ve İşleyişi Destek ve Hareket Sisteminin Yapı, Görev ve İşleyişi		1	0	1	0
Kalp, Kan ve Damarların Yapı, Görev ve İşleyişi Solunum Gazlarının Taşınması ve Solunum Sis. Rahatsızlıkları		1	0	1	0
Solunum Gazlarının Taşınması ve Solunum Sis. Rahatsızlıkları İnsanda Embriyonik Gelişim		1	1	0	100
Fotosentez Reaksiyonları		1	0	1	0
Endokrin Sistem		1	0	1	0
Genetik Şifre ve Protein Sentezi		1	0	1	0
Komünite Ekolojisi		1	0	0	0

SINAV SONUÇ BELGESİ

KAHRAMANMARAŞ / TÜRKÖĞLU / YEDİ GÜZEL ADAM ANADOLU İMAN HATİP LİSESİ

KUVARS YKS 2. OTURUM - AYT 06

(ON04-SS-32AYT06)

DERSLERE GÖRE BAŞARI ANALİZİ

Öğrenci	Numara		Sınıf				
EBRAR SAYGILI	0		12B				
Puan Türü	Puan	Genel Ort.	Dereceler				
			Snf	Kurum	İlçe	İl	Genel
SAY	▲ 253,676	224,160	1	2	2	2	659
Puanı Hesaplanan:			33	33	33	2041	
EA	▼ 183,226	214,840	1	28	28	28	1695
Puanı Hesaplanan:			45	45	45	2483	
Katılımlar:			9	46	46	46	2633

Eşleşen TYT bilginiz bulunamadığı için sınav ortalaması TYT bilginiz olarak kullanılmıştır.

Ders	Soru	Doğru	Yanlış	Net	Başarı %	Sınıf Ort.	Kurum Ort.	Genel Ort.
TYT Türkçe	40	20	13	16,55	41			
TYT Sosyal	20	8	6	6,80	34			
TYT Matematik	40	8	4	6,97	17			
TYT Fen	20	6	5	4,93	25			
Matematik-2	40	26	6	24,50	61	▲ 13,89	▲ 9,90	▲ 12,83
Fizik	14	5	6	3,50	25	▲ 1,06	▲ 1,26	▼ 3,52
Kimya	13	6	2	5,50	42	▲ 3,75	▲ 3,29	▲ 3,68
Biyoloji	13	6	5	4,75	37	▲ 2,28	▲ 2,54	▲ 3,59
Fen Bilimleri	40	17	13	13,75	34	▲ 7,08	▲ 7,09	▲ 10,79
Toplam:	280	85	47	73,49	26	▲ 56,66	▲ 65,69	▼ 80,66

Soru No	1234567890123456789012345678901234567890
Matematik	BDaCBc DEEACB e B CeCBB DEe AA CcBADC Eb
Cevap Anahtarı	A BDCBCAEDDEEACBDBACBEBEDEDAAADCBADCBEA
Fen Bilimleri	deBcE Ae cA bCEBdb D E CDDbDeaB A Ddb
Cevap Anahtarı	A ECBCCAABAAACECEBBACDCBAEDCDDBCDABBEACDEE

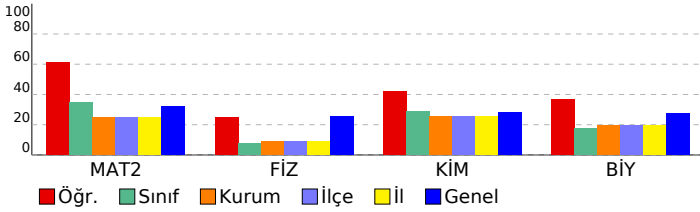

Matematik	S	D	Y	B%
Matematik-2	40	26	6	65
Ondalık Sayılar	1	1	0	100
Logaritma Fonksiyonu ve Özellikleri	1	1	0	100
Fonksiyon Kavramı	1	0	1	0
Dizi Tanımı	1	1	0	100
Fonksiyon Dönüşümleri	1	1	0	100
Fonksiyon Grafikleri	1	1	0	100
Olasılık	1	0	0	0
Süreklilik	1	1	0	100
İkinci Dereceden Bir Bilinmeyenli Eşitsizlikler ve Eşitsizlik Sistemleri	2	2	0	100
Polinomlarda Bölme İşleminde Kalanı Bulma	2	2	0	100
Üç veya Daha Fazla Bilinmeyenli Denklemler	1	1	0	100
Üstel, Logaritmik Denklemler ve Eşitsizlikler	1	1	0	100
Geometrik Dizi ve Özellikleri	1	0	0	0
İkinci Dereceden Fonksiyonlar ve Grafikleri	1	0	1	0
Limit	1	0	0	0
Mutlak Değer ve Özellikleri	1	1	0	100
Çarpımlara Ayırma ve Özdeşlikler	1	0	0	0
Integral Alma Kuralları	1	1	0	100
Belirli Integral	1	0	1	0
Integral ile Alan Hesabı	1	1	0	100
Deneyisel ve Teorik Olasılık	1	1	0	100
Maksimum-Minimum Problemleri	1	1	0	100
İkinci Dereceden Denklemler	1	0	0	0
Kombinasyon	1	1	0	100
Bir Fonksiyonun Ekstremum Noktaları	1	0	1	0
İki Kat Aç Formülleri	2	1	0	50
Trigonometrik Fonksiyonlar	1	1	0	100
Üçgenin Merkezler	1	0	0	0
Deltoid	1	1	0	100
Yamuk	1	0	1	0
Çemberde Uzunluk	1	1	0	100
Dairede Çevre ve Alan	1	1	0	100
Noktanın Analitik İncelenmesi	1	1	0	100
Doğrunun Analitik İncelenmesi	1	1	0	100
Silindirik	1	0	0	0
Küre	1	1	0	100
Çemberin Analitik İncelenmesi	1	0	1	0
Fen Bilimleri	40	17	13	43
Fizik	14	5	6	36
Vektörlerin Özellikleri ve Bileşke Kuvvet	1	0	1	0
Sürtünmeli Yüzeylerde Hareket	2	1	1	50
Eğik Atış Hareketi Bir Boyutta Hareket	1	1	0	100
İş-Enerji Teoremi İtme, Çizgisel Momentum ve Aralarındaki İlişki	1	1	0	100
Momentumun Korunumu	1	0	1	0
Tork ve Denge	1	0	0	0
Elektromanyetik İndüksiyon	1	0	1	0
Yay Sarkacı ve Basit Sarkaç	1	0	0	0
Açısal Momentum ve Korunumu	1	0	1	0
Doppler Olayı	1	1	0	100
Atom Teorileri	1	0	0	0
Fotoelektrik Olay	1	0	1	0
Modern Fizik'in Teknolojideki Uygulamaları	1	1	0	100
Kimya	13	6	2	46
Atomun Kuantum Modeli Periyodik Sistem ve Elektron Dizilimleri	1	1	0	100
Atomun Kuantum Modeli Periyodik Sistem ve Elektron Dizilimleri Elementleri Tanıyalım	1	1	0	100
Koligatif Özellikler	1	0	1	0
Hidrokarbonlar / Alkinler	1	0	1	0
Gaz Yasaları İdeal Gaz Yasası	1	0	0	0
Tepkime Hızını Etkileyen Faktörler	1	1	0	100
Oluşum Entalpisi Bağ Enerjileri	1	0	0	0
Elektrokimyasal Hücreler ve Elektrot Potansiyelleri	1	1	0	100
Çözünme-Çökeltme Dengeleri	1	0	0	0
Sulu Çözelti Dengeleri (Asit ve Bazlar)	1	0	0	0
Kimyasal Denge Dengeyi Etkileyen Faktörler	1	0	0	0
Lewis Formülleri	1	1	0	100
Alkoller Eterler	1	1	0	100
Biyoloji	13	6	5	46
Solunum Gazlarının Taşınması ve Solunum Sis. Rahatsızlıkları İnsanda Embriyonik Gelişim	1	1	0	100
Genetik Şifre ve Protein Sentezi	1	1	0	100
Komünite Ekolojisi	1	0	1	0
Endokrin Sistem	1	1	0	100
Fotosentez Reaksiyonları	1	0	1	0
Çiçekli Bitkilerin Yapısı	1	0	1	0
Kalp, Kan ve Damarların Yapı, Görev ve İşleyişi Solunum Gazlarının Taşınması ve Solunum Sis. Rahatsızlıkları	1	1	0	100
Bitkilerde Madde Taşınması	1	0	0	0
Üriner Sisteminin Yapı, Görev ve İşleyişi	1	1	0	100
Sinir Sisteminin Yapı, Görev ve İşleyişi Destek ve Hareket Sisteminin Yapı, Görev ve İşleyişi	1	0	0	0
Nükleik Asitler	1	1	0	100
Fermentasyon - Oksijenli Solunum	1	0	1	0
Sinir Sisteminin Yapı, Görev ve İşleyişi	1	0	1	0

SINAV SONUÇ BELGESİ							
KAHRAMANMARAŞ / TÜRKÖĞLU / YEDİ GÜZEL ADAM ANADOLU İMAN HATİP LİSESİ							
Öğrenci		Numara		Sınıf			
ELİF BETÜL		14		12B			
Puan Türü	Puan	Genel Ort.	Dereceler				
			Snf	Kurum	İlçe	İl	Genel
SÖZ	▼ 131,663	202,000	1	28	28	28	1296
	Puanı Hesaplanan:		28	28	28	28	1427
SAY	▼ 155,849	224,160	9	19	19	19	1457
	Puanı Hesaplanan:		33	33	33	33	2041
EA	▼ 169,296	214,840	3	34	34	34	1938
	Puanı Hesaplanan:		45	45	45	45	2483
Katılımlar:			9	46	46	46	2633

Eşleşen TYT bilginiz bulunamadığı için sınav ortalaması TYT bilginiz olarak kullanılmıştır.

Ders	Soru	Doğru	Yanlış	Net	Başarı %	Sınıf Ort.	Kurum Ort.	Genel Ort.
<i>TYT Türkçe</i>	40	20	13	16,55	41			
<i>TYT Sosyal</i>	20	8	6	6,80	34			
<i>TYT Matematik</i>	40	8	4	6,97	17			
<i>TYT Fen</i>	20	6	5	4,93	25			
Edebiyat	24	3	7	1,25	5	1,25	▼10,98	▼7,04
Tarih-1	10	2	6	0,50	5	0,50	▼5,62	▼3,75
Coğrafya-1	6	3	3	2,25	38	2,25	▼4,74	▼3,07
Edebiyat-Sosyal-1	40	8	16	4,00	10	4,00	▼21,34	▼13,85
Matematik-2	40	9	3	8,25	21	13,89	▼9,90	▼12,83
Fizik	14	2	7	0,25	2	1,06	▼1,26	▼3,52
Kimya	13	2	3	1,25	10	3,75	▼3,29	▼3,68
Biyoloji	13	2	8	0,00	0	2,28	▼2,54	▼3,59
Fen Bilimleri	40	6	18	1,50	4	7,08	▼7,09	▼10,79
Toplam:	280	65	65	48,99	17	56,66	▼65,69	▼80,66

Soru No	1234567890123456789012345678901234567890
Edebiyat-Sosyal-1	Debc aacD d d dEdD abe edaEaAc
Cevap Anahtarı	B DCEBEDCDAAEADABBDEBBDABAECEDEBADCBEADDC
Matematik	CB D aCD E Be e BB
Cevap Anahtarı	B ACBBDCDDAEEDBBADCCAAEEADDEBBABAEDCBCAD
Fen Bilimleri	e adecdA eC d Ebe B dEdEcebbda
Cevap Anahtarı	B BCAECAEAABCCCEDEDAECDCABBEBAEDCBADBC

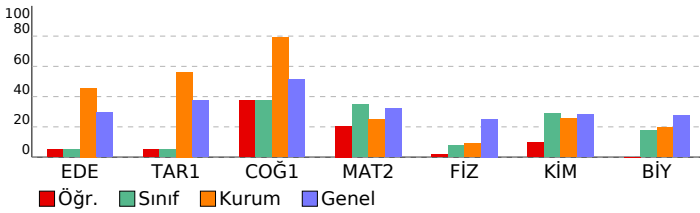

KUVARS YKS 2. OTURUM - AYT 06				
(ON04-SS-32AYT06)				
HATİP LİSESİ DERSLERE GÖRE BAŞARI ANALİZİ				
	S	D	Y	B%
Edebiyat-Sosyal-1	40	8	16	20
Edebiyat	24	3	7	13
Paragrafın Yardımcı Fikirleri (Düşünceleri)	1	1	0	100
Söz Öbeklerinde Anlam	1	0	1	0
Paragrafın Ana Fikri (Düşüncesi)	1	0	1	0
Cümlelerin Yorumlanması	1	0	1	0
Söz Sanatları (Edebi Sanatlar)	1	0	0	0
Şiire Özgü Bazı Kavramlar	1	0	1	0
Şiir (Nazım) / Şiirde Ahenk Ogeleri Şiire Özgü Bazı Kavramlar Konularına Göre Şiir Türleri Söz Sanatları (Edebi Sanatlar)	1	0	1	0
Şiir (Nazım) / Şiirde Ahenk Ogeleri Şiire Özgü Bazı Kavramlar Söz Sanatları (Edebi Sanatlar)	1	0	1	0
Nazım Biçimleri	2	1	0	50
Şiir (Nazım) / Şiirde Ahenk Ogeleri	1	0	0	0
İslamiyet Öncesi Türk Edebiyatı	1	0	0	0
Divan Edebiyatında Nesir Tanzimat Edebiyatının Oluşumu	1	0	0	0
Garip Dışında Yeniliği Sürdüren Şiir - Mavi ve Hisar Hareketleri	1	0	0	0
Millî Edebiyat Dönemi'nde Hikâye, Roman, Tiyatro ve Yazarlar	2	0	0	0
Tanzimat Dönemi Sanatçıları	1	0	1	0
Tanzimat Edebiyatında Türler Tanzimat Dönemi Sanatçıları	1	0	0	0
Millî Edebiyat Dönemi'nde Şiir ve Şairler	1	0	0	0
Toplumcu Şiir (1923-1940)	1	0	0	0
Edebi Akımlar	1	0	0	0
Cumhuriyet Dönemi'nde Modernizmi Esas Alan Roman	1	0	0	0
Cumhuriyet Dönemi'nde Toplumcu Gerçekçi Roman	1	1	0	100
İl. Yeni Sonrası Toplumcu Şiir (1960-1980)	1	0	0	0
Tarih-1	10	2	6	20
İslamiyet Yayılıyor	1	0	1	0
Tarih ve İnsan	1	1	0	100
İlk Çağ'da Başlıca Medeniyet Havzaları Tanınmadık Ticarete Ekonomi	1	0	1	0
Padişah, Hanedan ve Kanunname-i Ali Osman	1	1	0	100
İslam Dünyası Liderliği	1	0	0	0
Fetihle Gelen Dönüşüm	1	0	1	0
İl. Dünya Savaşı Sürecinde Türkiye	1	0	1	0
İki Kutuplu Dünya ve Türkiye 1960 Sonrası Türk Dış Politikasını Etkileyen Gelişmeler	1	0	1	0
Mudanya'dan Lozan'a	1	0	0	0
Mustafa Kemal'in Hayatı	1	0	1	0
Coğrafya-1	6	3	3	50
Büyük İklim Tipleri Nüfusun Değişimi ve Dağılışı Biyolojik Çeşitlilik ve Biyomlar	1	0	1	0
Şehirlerin Fonksiyonları ve Etki Alanları	1	0	1	0
Türkiye'de Nüfus ve Projeksiyonlar	1	1	0	100
Türkiye'de Ticaret	1	1	0	100
Arazi Kullanımının Çevresel Etkileri	1	0	1	0
Dünyada ve Türkiye'de Doğal Kaynaklar	1	1	0	100
Matematik	40	9	3	23
Matematik-2	40	9	3	23
Olasılık	1	0	0	0
Fonksiyon Grafikleri	1	1	0	100
Ondalık Sayılar	1	1	0	100
Fonksiyon Dönüşümleri	1	0	0	0
Logaritma Fonksiyonu ve Özellikleri	1	1	0	100
Fonksiyon Kavramı	1	0	0	0
Dizi Tanımı	1	0	1	0
Uç veya Daha Fazla Bilinmeyenli Denklemler	1	1	0	100
Süreklilik	1	1	0	100
Polinomlarda Bölme İşleminde Kalanı Bulma	2	0	0	0
İkinci Dereceden Bir Bilinmeyenli Eşitsizlikler ve Eşitsizlik Sistemleri	2	1	0	50
Çarpımlara Ayırma ve Özdeşlikler	1	0	0	0
Limit	1	0	0	0
Üstel, Logaritmik Denklemler ve Eşitsizlikler	1	0	0	0
Mutlak Değer ve Özellikleri	1	1	0	100
İkinci Dereceden Fonksiyonlar ve Grafikleri	1	0	1	0
Geometrik Dizi ve Özellikleri	1	0	0	0
Integral ile Alan Hesabı	1	0	0	0
Integral Alma Kuralları	1	0	0	0
Belirli Integral	1	0	0	0
Trigonometrik Fonksiyonlar	1	0	0	0
İki Kat Açılış Formülleri	2	0	0	0
Bir Fonksiyonun Ekstremum Noktaları	1	0	1	0
Kombinasyon	1	0	0	0
İkinci Dereceden Denklemler	1	0	0	0
Deneyssel ve Teorik Olasılık	1	1	0	100
Maksimum-Minimum Problemleri	1	1	0	100
Çemberin Analitik İncelenmesi	1	0	0	0
Silindirik	1	0	0	0
Dairede Çevre ve Alan	1	0	0	0
Küre	1	0	0	0
Üçgende Merkezler	1	0	0	0
Doğrunun Analitik İncelenmesi	1	0	0	0
Çemberde Uzunluk	1	0	0	0
Deltoid	1	0	0	0
Yamuk	1	0	0	0
Noktanın Analitik İncelenmesi	1	0	0	0
Fen Bilimleri	40	6	18	15
Fizik	14	2	7	14
Elektromanyetik İndüksiyon	1	0	0	0
Modern Fizik'in Teknolojideki Uygulamaları	1	0	1	0
Yay Sarkacı ve Basit Sarkaç	1	0	0	0
Fotoelektrik Olay	1	0	1	0
Atom Teorileri	1	0	1	0
Doppler Olayı	1	0	1	0
Açısal Momentum ve Korunumu	1	0	1	0
Vektörlerin Özellikleri ve Bileşke Kuvvet	1	0	1	0
Sürtünmeli Yüzeylerde Hareket	2	1	1	50
Tork ve Denge	1	0	0	0
Eğik Atış Hareketi Bir Boyutta Hareket	1	0	0	0
Momentumun Korunumu	1	1	0	100
İş-Enerji Teoremi İtme, Çizgisel Momentum ve Aralarındaki İlişki	1	0	0	0
Kimya	13	2	3	15
Kimyasal Denge Dengeyi Etkileyen Faktörler	1	0	1	0
Alkoller Eterler	1	0	0	0
Lewis Formülleri	1	0	0	0
Atomun Kuantum Modeli Periyodik Sistem ve Elektron Dizilimleri	1	0	0	0
Sulu Çözelti Dengeleri (Asit ve Bazlar)	1	0	0	0
Hidrokarbonlar / Alkinler	1	0	0	0
Elektrokimyasal Hücreler ve Elektrot Potansiyelleri	1	1	0	100
Gaz Yasaları İdeal Gaz Yasası	1	0	1	0
Tepkime Hızını Etkileyen Faktörler	1	0	1	0
Oluşum Entalpisi Bağ Enerjileri	1	0	0	0

SINAV SONUÇ BELGESİ

KAHRAMANMARAŞ / TÜRKÖĞLU / YEDİ GÜZEL ADAM ANADOLU İMAN

KUVARS YKS 2. OTURUM - AYT 06

(ON04-SS-32AYT06)

HATİP LİSESİ DERSLERE GÖRE BAŞARI ANALİZİ

Öğrenci	Numara	Sınıf					
EMİNE AK	26	12B					
Puan Türü	Puan	Genel Ort.	Dereceler				
			Snf	Kurum	İlçe	İl	Genel
SAY	▼ 221,074	224,160	3	6	6	6	835
	Puanı Hesaplanan:		33	33	33		2041
EA	▼ 149,836	214,840	8	41	41	41	2221
	Puanı Hesaplanan:		45	45	45		2483
	Katılımlar:		9	46	46	46	2633

Eşleşen TYT bilginiz bulunamadığı için sınav ortalaması TYT bilginiz olarak kullanılmıştır.

Ders	Soru	Doğru	Yanlış	Net	Başarı %	Sınıf Ort.	Kurum Ort.	Genel Ort.
TYT Türkçe	40	20	13	16,55	41			
TYT Sosyal	20	8	6	6,80	34			
TYT Matematik	40	8	4	6,97	17			
TYT Fen	20	6	5	4,93	25			
Matematik-2	40	11	9	8,75	22	▼ 13,89	▼ 9,90	▼ 12,83
Fizik	14	0	6	-1,50	-11	▼ 1,06	▼ 1,26	▼ 3,52
Kimya	13	10	1	9,75	75	▲ 3,75	▲ 3,29	▲ 3,68
Biyoloji	13	6	2	5,50	42	▲ 2,28	▲ 2,54	▲ 3,59
Fen Bilimleri	40	16	9	13,75	34	▲ 7,08	▲ 7,09	▲ 10,79
Toplam:	280	69	46	57,74	21	▲ 56,66	▼ 65,69	▼ 80,66

Soru No	1234567890123456789012345678901234567890
Matematik	AdB DCbCD cdE e AD b D ad A b
Cevap Anahtarı	B ACBBDDCCDAEEEDBBADCCAAEEADDEBBABAEDCBCAD
Fen Bilimleri	e dd eedDCED ECDC BB bB D cD DBC
Cevap Anahtarı	B BCAECAEAABCCCEDCDAECDCABBEBAEDCBDAEBC

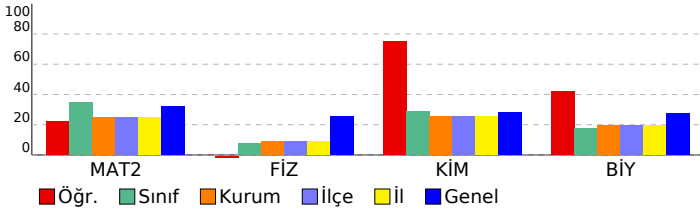

Ders	S	D	Y	B%
Matematik	40	11	9	28
Matematik-2	40	11	9	28
Olasılık	1	1	0	100
Fonksiyon Grafikleri	1	0	1	0
Ondalık Sayılar	1	1	0	100
Fonksiyon Dönüşümleri	1	0	0	0
Logaritma Fonksiyonu ve Özellikleri	1	1	0	100
Fonksiyon Kavramı	1	1	0	100
Dizi Tanımı	1	0	1	0
Üç veya Daha Fazla Bilinmeyenli Denklemler	1	1	0	100
Süreklilik	1	1	0	100
Polinomlarda Bölme İşleminde Kalanı Bulma	2	0	0	0
İkinci Dereceden Bir Bilinmeyenli Eşitsizlikler ve Eşitsizlik Sistemleri	2	0	2	0
Çarpımlara Ayırma ve Özdeşlikler	1	1	0	100
Limit	1	0	0	0
Üstel, Logaritmik Denklemler ve Eşitsizlikler	1	0	1	0
Mutlak Değer ve Özellikleri	1	0	0	0
İkinci Dereceden Fonksiyonlar ve Grafikleri	1	1	0	100
Geometrik Dizi ve Özellikleri	1	1	0	100
Integral ile Alan Hesabı	1	0	0	0
Integral Alma Kuralları	1	0	0	0
Belirli Integral	1	0	0	0
Trigonometrik Fonksiyonlar	1	0	1	0
İki Kat Açılış Formülleri	2	0	0	0
Bir Fonksiyonun Ekstremum Noktaları	1	1	0	100
Kombinasyon	1	0	0	0
İkinci Dereceden Denklemler	1	0	0	0
DeneySEL ve Teorik Olasılık	1	0	1	0
Maksimum-Minimum Problemleri	1	0	1	0
Çemberin Analitik İncelenmesi	1	0	0	0
Silindirik	1	0	0	0
Dairede Çevre ve Alan	1	0	0	100
Küre	1	0	0	0
Üçgende Merkezler	1	0	1	0
Doğrunun Analitik İncelenmesi	1	0	0	0
Çemberde Uzunluk	1	0	0	0
Deltoid	1	0	0	0
Yamuk	1	0	0	0
Noktanın Analitik İncelenmesi	1	0	0	0
Fen Bilimleri	40	16	9	40
Fizik	14	0	6	0
Elektromanyetik İndüksiyon	1	0	0	0
Modern Fizik Teknolojideki Uygulamaları	1	0	1	0
Yay Sarkacı ve Basit Sarkaç	1	0	0	0
Fotoelektrik Olay	1	0	0	0
Atom Teorileri	1	0	0	0
Doppler Olayı	1	0	0	0
Açısal Momentum ve Korunumu	1	0	0	0
Vektörlerin Özellikleri ve Bileşke Kuvvet	1	0	1	0
Sürtünmeli Yüzeylerde Hareket	2	0	2	0
Tork ve Denge	1	0	0	0
Eğik Atış Hareketi Bir Boyutta Hareket	1	0	0	0
Momentunun Korunumu	1	0	1	0
İş-Enerji Teoremi İtme, Çizgisel Momentum ve Aralarındaki İlişki	1	0	1	0
Kimya	13	10	1	77
Kimyasal Denge Dengeyi Etkileyen Faktörler	1	0	1	0
Alkoller Eterler	1	1	0	100
Lewis Formülleri	1	1	0	100
Atomun Kuantum Modeli Periyodik Sistem ve Elektron Dizilimleri	1	1	0	100
Sulu Çözelti Dengeleri (Asit ve Bazlar)	1	1	0	100
Hidrokarbonlar / Alkinler	1	0	0	0
Elektrokimyasal Hücreler ve Elektrot Potansiyelleri	1	1	0	100
Gaz Yasaları İdeal Gaz Yasası	1	1	0	100
Tepkime Hızını Etkileyen Faktörler	1	1	0	100
Oluşum Entalpisi Bağ Enerjileri	1	1	0	100
Çözünme-Çökeltme Dengeleri	1	0	0	0
Atomun Kuantum Modeli Periyodik Sistem ve Elektron Dizilimleri Elementleri Tanıyalım	1	1	0	100
Koligatif Özellikler	1	1	0	100
Biyoloji	13	6	2	46
Fermantasyon - Oksijenizasyon Solunum	1	0	0	0
Sinir Sisteminin Yapı, Görev ve İşleyişi	1	0	1	0
Çiçekli Bitkilerin Yapısı	1	1	0	100
Üriner Sisteminin Yapı, Görev ve İşleyişi	1	0	0	0
Bitkilerde Madde Taşınması	1	0	0	0
Nükleik Asitler	1	1	0	100
Sinir Sisteminin Yapı, Görev ve İşleyişi Destek ve Hareket Sisteminin Yapı, Görev ve İşleyişi	1	0	0	0
Kalp, Kan ve Damarların Yapı, Görev ve İşleyişi Solunum Gazlarının Taşınması ve Solunum Sis. Rahatsızlıkları	1	0	1	0
Solunum Gazlarının Taşınması ve Solunum Sis. Rahatsızlıkları İnsanda Embriyonik Gelişim	1	1	0	100
Fotosentez Reaksiyonları	1	0	0	0
Endokrin Sistem	1	1	0	100
Genetik Şifre ve Protein Sentezi	1	1	0	100
Komünite Ekolojisi	1	1	0	100

SINAV SONUÇ BELGESİ

KAHRAMANMARAŞ / TÜRKÖĞLU / YEDİ GÜZEL ADAM ANADOLU İMAN HATİP LİSESİ

KUVARS YKS 2. OTURUM - AYT 06

(ON04-SS-32AYT06)

DERSLERE GÖRE BAŞARI ANALİZİ

Öğrenci	Numara		Sınıf				
HÜSNE NUR KURT	3		12B				
Puan Türü	Puan	Genel Ort.	Dereceler				
			Snf	Kurum	İlçe	İl	Genel
SAY	▼ 194,679	224,160	4	7	7	7	1031
Puanı Hesaplanan:			33	33	33	33	2041
EA	▼ 165,736	214,840	4	35	35	35	1994
Puanı Hesaplanan:			45	45	45	45	2483
Katılımlar:			9	46	46	46	2633

Eşleşen TYT bilginiz bulunamadığı için sınav ortalaması TYT bilginiz olarak kullanılmıştır.

Ders	Soru	Doğru	Yanlış	Net	Başarı %	Sınıf Ort.	Kurum Ort.	Genel Ort.
TYT Türkçe	40	20	13	16,55	41			
TYT Sosyal	20	8	6	6,80	34			
TYT Matematik	40	8	4	6,97	17			
TYT Fen	20	6	5	4,93	25			
Matematik-2	40	19	11	16,25	41	▲ 13,89	▲ 9,90	▲ 12,83
Fizik	14	3	9	0,75	5	▼ 1,06	▼ 1,26	▼ 3,52
Kimya	13	2	7	0,25	2	▼ 3,75	▼ 3,29	▼ 3,68
Biyoloji	13	6	5	4,75	37	▲ 2,28	▲ 2,54	▲ 3,59
Fen Bilimleri	40	11	21	5,75	14	▼ 7,08	▼ 7,09	▼ 10,79
Toplam:	280	72	60	57,24	20	▲ 56,66	▼ 65,69	▼ 80,66

Soru No	1234567890123456789012345678901234567890
Matematik	BDbCBcAdad bc A B dCeB D c bDCA AaCBEB
Cevap Anahtarı	A BDCBCEADEEACBDBCEACBBEDEDDEAADCABADCBEA
Fen Bilimleri	Ea dedABec d da a Cebc aaCaDBbDdBc b DbE
Cevap Anahtarı	A ECBCCAABAAACECEBBACDCEADECDDBCDABBEACDEE

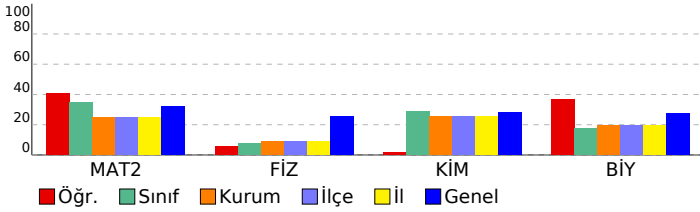

Ders	S D Y B %
Matematik	40 19 11 48
Matematik-2	40 19 11 48
Ondalık Sayılar	1 1 0 100
Logaritma Fonksiyonu ve Özellikleri	1 1 0 100
Fonksiyon Kavramı	1 0 1 0
Dizi Tanımı	1 1 0 100
Fonksiyon Dönüşümleri	1 1 0 100
Fonksiyon Grafikleri	1 1 0 100
Olasılık	1 1 0 100
Süreklilik	1 1 0 100
İkinci Dereceden Bir Bilinmeyenli Eşitsizlikler ve Eşitsizlik Sistemleri	2 0 2 0
Polinomlarda Bölme İşleminde Kalanı Bulma	2 0 0 0
Üç veya Daha Fazla Bilinmeyenli Denklemler	1 0 1 0
Üstel, Logaritmik Denklemler ve Eşitsizlikler	1 0 1 0
Geometrik Dizi ve Özellikleri	1 0 0 0
İkinci Dereceden Fonksiyonlar ve Grafikleri	1 1 0 100
Limit	1 0 0 0
Mutlak Değer ve Özellikleri	1 1 0 100
Çarpımlara Ayırma ve Özdeşlikler	1 0 0 0
Integral Alma Kuralları	1 0 0 0
Belirli Integral	1 0 1 0
Integral ile Alan Hesabı	1 1 0 100
Deneyisel ve Teorik Olasılık	1 0 1 0
Maksimum-Minimum Problemleri	1 1 0 100
İkinci Dereceden Denklemler	1 0 0 0
Kombinasyon	1 1 0 100
Bir Fonksiyonun Ekstremum Noktaları	1 0 0 0
İki Kat Açılı Formülleri	2 0 1 0
Trigonometrik Fonksiyonlar	1 0 1 0
Üçgenin Merkezler	1 1 0 100
Deltoid	1 1 0 100
Yamuk	1 1 0 100
Çemberde Uzunluk	1 0 0 0
Dairede Çevre ve Alan	1 1 0 100
Noktanın Analitik İncelenmesi	1 0 1 0
Doğrunun Analitik İncelenmesi	1 1 0 100
Silindirik	1 1 0 100
Küre	1 1 0 100
Çemberin Analitik İncelenmesi	1 0 1 0
Fen Bilimleri	40 11 21 28
Fizik	14 3 9 21
Vektörlerin Özellikleri ve Bileşke Kuvvet	1 1 0 100
Sürtünmeli Yüzeylerde Hareket	2 1 1 50
Eğik Atış Hareketi Bir Boyutta Hareket	1 0 0 0
İş-Enerji Teoremi İtme, Çizgisel Momentum ve Aralarındaki İlişki	1 0 1 0
Momentumun Korunumu	1 0 1 0
Tork ve Denge	1 0 1 0
Elektromanyetik İndüksiyon	1 1 0 100
Yay Sarkacı ve Basit Sarkaç	1 0 1 0
Açısal Momentum ve Korunumu	1 0 1 0
Doppler Olayı	1 0 1 0
Atom Teorileri	1 0 0 0
Fotoelektrik Olay	1 0 1 0
Modern Fizik'in Teknolojideki Uygulamaları	1 0 1 0
Kimya	13 2 7 15
Atomun Kuantum Modeli Periyodik Sistem ve Elektron Dizilimleri	1 0 0 0
Atomun Kuantum Modeli Periyodik Sistem ve Elektron Dizilimleri Elementleri Tanıyalım	1 0 0 0
Koligatif Özellikler	1 0 1 0
Hidrokarbonlar / Alkinler	1 0 0 0
Gaz Yasaları İdeal Gaz Yasası	1 1 0 100
Tepkime Hızını Etkileyen Faktörler	1 0 1 0
Oluşum Entalpisini Bağ Enerjileri	1 0 1 0
Elektrokimyasal Hücreler ve Elektrot Potansiyelleri	1 0 1 0
Çözünme-Çökme Dengeleri	1 0 0 0
Sulu Çözelti Dengeleri (Asit ve Bazlar)	1 0 1 0
Kimyasal Denge Dengeyi Etkileyen Faktörler	1 0 1 0
Lewis Formülleri	1 1 0 100
Alkoller Eterler	1 0 1 0
Biyoloji	13 6 5 46
Solunum Gazlarının Taşınması ve Solunum Sis. Rahatsızlıkları İnsanda Embriyonik Gelişim	1 1 0 100
Genetik Şifre ve Protein Sentezi	1 1 0 100
Komünite Ekolojisi	1 0 1 0
Endokrin Sistem	1 1 0 100
Fotosentez Reaksiyonları	1 0 1 0
Çiçekli Bitkilerin Yapısı	1 1 0 100
Kalp, Kan ve Damarların Yapı, Görev ve İşleyişi Solunum Gazlarının Taşınması ve Solunum Sis. Rahatsızlıkları	1 0 1 0
Bitkilerde Madde Taşınması	1 0 0 0
Üriner Sisteminin Yapı, Görev ve İşleyişi	1 0 1 0
Sinir Sisteminin Yapı, Görev ve İşleyişi Destek ve Hareket Sisteminin Yapı, Görev ve İşleyişi	1 0 0 0
Nükleik Asitler	1 1 0 100
Fermentasyon - Oksijenli Solunum	1 0 1 0
Sinir Sisteminin Yapı, Görev ve İşleyişi	1 1 0 100

SINAV SONUÇ BELGESİ

KAHRAMANMARAŞ / TÜRKÖĞLU / YEDİ GÜZEL ADAM ANADOLU İMAN

KUVARS YKS 2. OTURUM - AYT 06

(ON04-SS-32AYT06)

HATİP LİSESİ DERSLERE GÖRE BAŞARI ANALİZİ

Öğrenci	Numara	Sınıf					
ILGIN RESİM	0	12B					
Puan Türü	Puan	Genel Ort.	Dereceler				
			Snf	Kurum	İlçe	İl	Genel
SAY	▼ 181,401	224,160	5	8	8	8	1150
	Puanı Hesaplanan:		33	33	33	33	2041
EA	▼ 158,846	214,840	6	37	37	37	2108
	Puanı Hesaplanan:		45	45	45	45	2483
Katılımlar:			9	46	46	46	2633

Eşleşen TYT bilginiz bulunamadığı için sınav ortalaması TYT bilginiz olarak kullanılmıştır.

Ders	Soru	Doğru	Yanlış	Net	Başarı %	Sınıf Ort.	Kurum Ort.	Genel Ort.
TYT Türkçe	40	20	13	16,55	41			
TYT Sosyal	20	8	6	6,80	34			
TYT Matematik	40	8	4	6,97	17			
TYT Fen	20	6	5	4,93	25			
Matematik-2	40	15	8	13,00	33	▼ 13,89	▲ 9,90	▲ 12,83
Fizik	14	1	4	0,00	0	▼ 1,06	▼ 1,26	▼ 3,52
Kimya	13	6	5	4,75	37	▲ 3,75	▲ 3,29	▲ 3,68
Biyoloji	13	1	5	-0,25	-2	▼ 2,28	▼ 2,54	▼ 3,59
Fen Bilimleri	40	8	14	4,50	11	▼ 7,08	▼ 7,09	▼ 10,79
Toplam:	280	65	50	52,74	19	▼ 56,66	▼ 65,69	▼ 80,66

Soru No	1234567890123456789012345678901234567890
Matematik	BaDcBcD EdE c ADCCb EA c c A a C
Cevap Anahtarı	B ACBBDDCCDAEEEDBBADCCAAEEADDEBBABAEDCBCAD
Fen Bilimleri	ae db C EDCbbbcDe B db cd bB
Cevap Anahtarı	B BCAECAEAABCCCEDCDAECDCABBEBAEDCBDADEC

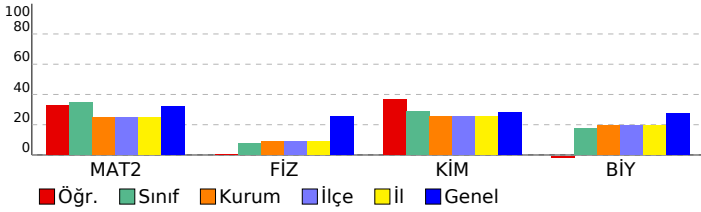

Ders	S	D	Y	B%
Matematik	40	15	8	38
Matematik-2	40	15	8	38
Olasılık	1	0	0	0
Fonksiyon Grafikleri	1	0	0	0
Ondalık Sayılar	1	1	0	100
Fonksiyon Dönüşümleri	1	0	1	0
Logaritma Fonksiyonu ve Özellikleri	1	1	0	100
Fonksiyon Kavramı	1	1	0	100
Dizi Tanımı	1	0	1	0
Üç veya Daha Fazla Bilinmeyenli Denklemler	1	1	0	100
Süreklilik	1	1	0	100
Polinomlarda Bölme İşleminde Kalanı Bulma	2	1	0	50
İkinci Dereceden Bir Bilinmeyenli Eşitsizlikler ve Eşitsizlik Sistemleri	2	1	1	50
Çarpımlara Ayırma ve Özdeşlikler	1	1	0	100
Limit	1	0	0	0
Üstel, Logaritmik Denklemler ve Eşitsizlikler	1	0	1	0
Mutlak Değer ve Özellikleri	1	0	0	0
İkinci Dereceden Fonksiyonlar ve Grafikleri	1	1	0	100
Geometrik Dizi ve Özellikleri	1	1	0	100
İntegral ile Alan Hesabı	1	1	0	100
İntegral Alma Kuralları	1	1	0	100
Belirli İntegral	1	0	1	0
Trigonometrik Fonksiyonlar	1	0	0	0
İki Kat Açılış Formülleri	2	1	0	50
Bir Fonksiyonun Ekstremum Noktaları	1	0	1	0
Kombinasyon	1	0	0	0
İkinci Dereceden Denklemler	1	0	0	0
DeneySEL ve Teorik Olasılık	1	0	0	0
Maksimum-Minimum Problemleri	1	0	1	0
Çemberin Analitik İncelenmesi	1	0	0	0
Silindirik	1	0	0	0
Dairede Çevre ve Alan	1	0	0	100
Küre	1	0	0	0
Üçgenin Merkezleri	1	0	1	0
Doğrunun Analitik İncelenmesi	1	0	0	0
Çemberde Uzunluk	1	0	0	0
Deltoid	1	1	0	100
Yamuk	1	0	0	0
Noktanın Analitik İncelenmesi	1	0	0	0
Fen Bilimleri	40	8	14	20
Fizik	14	1	4	7
Elektromanyetik İndüksiyon	1	0	1	0
Modern Fizik Teknolojideki Uygulamaları	1	0	1	0
Yay Sarkacı ve Basit Sarkaç	1	0	0	0
Fotoelektrik Olay	1	0	0	0
Atom Teorileri	1	0	0	0
Doppler Olayı	1	0	0	0
Açısal Momentum ve Korunumu	1	0	0	0
Vektörlerin Özellikleri ve Bileşke Kuvvet	1	0	1	0
Sürtünmeli Yüzeylerde Hareket	2	1	1	50
Tork ve Denge	1	0	0	0
Eğik Atış Hareketi Bir Boyutta Hareket	1	0	0	0
Momentunun Korunumu	1	0	0	0
İş-Enerji Teoremi İtme, Çizgisel Momentum ve Aralarındaki İlişki	1	0	0	0
Kimya	13	6	5	46
Kimyasal Denge Dengeyi Etkileyen Faktörler	1	1	0	100
Alkoller Eterler	1	1	0	100
Lewis Formülleri	1	1	0	100
Atomun Kuantum Modeli Periyodik Sistem ve Elektron Dizilimleri	1	0	1	0
Sulu Çözelti Dengeleri (Asit ve Bazlar)	1	0	1	0
Hidrokarbonlar / Alkinler	1	0	1	0
Elektrokimyasal Hücreler ve Elektrot Potansiyelleri	1	0	1	0
Gaz Yasaları İdeal Gaz Yasası	1	1	0	100
Tepkime Hızını Etkileyen Faktörler	1	1	0	100
Oluşum Entalpisi Bağ Enerjileri	1	0	1	0
Çözünme-Çökeltme Dengeleri	1	0	0	0
Atomun Kuantum Modeli Periyodik Sistem ve Elektron Dizilimleri Elementleri Tanıyalım	1	1	0	100
Koligatif Özellikler	1	0	0	0
Biyoloji	13	1	5	8
Fermantasyon - Oksijenizasyon Solunum	1	0	1	0
Sinir Sisteminin Yapı, Görev ve İşleyişi	1	0	1	0
Çiçekli Bitkilerin Yapısı	1	0	0	0
Üriner Sisteminin Yapı, Görev ve İşleyişi	1	0	0	0
Bitkilerde Madde Taşınması	1	0	0	0
Nükleik Asitler	1	0	1	0
Sinir Sisteminin Yapı, Görev ve İşleyişi Destek ve Hareket Sisteminin Yapı, Görev ve İşleyişi	1	0	1	0
Kalp, Kan ve Damarların Yapı, Görev ve İşleyişi Solunum Gazlarının Taşınması ve Solunum Sis. Rahatsızlıkları	1	0	0	0
Solunum Gazlarının Taşınması ve Solunum Sis. Rahatsızlıkları İnsanda Embriyonik Gelişim	1	0	0	0
Fotosentez Reaksiyonları	1	0	0	0
Endokrin Sistem	1	0	1	0
Genetik Şifre ve Protein Sentezi	1	1	0	100
Komünite Ekolojisi	1	0	0	0

SINAV SONUÇ BELGESİ

KAHRAMANMARAŞ / TÜRKÖĞLU / YEDİ GÜZEL ADAM ANADOLU İMAN

KUVARS YKS 2. OTURUM - AYT 06

(ON04-SS-32AYT06)

HATİP LİSESİ DERSLERE GÖRE BAŞARI ANALİZİ

Öğrenci	Numara	Sınıf					
KEVSER GÜNEŞ	43	12B					
Puan Türü	Puan	Genel Ort.	Dereceler				
SAY	▲ 245,056	224,160	2	3	3	3	692
EA	▼ 181,106	214,840	2	30	30	30	1729
Puanı Hesaplanan:			33	33	33	2041	
Puanı Hesaplanan:			45	45	45	2483	
Katılımlar:			9	46	46	46	2633

Eşleşen TYT bilginiz bulunamadığı için sınav ortalaması TYT bilginiz olarak kullanılmıştır.

Ders	Soru	Doğru	Yanlış	Net	Başarı %	Sınıf Ort.	Kurum Ort.	Genel Ort.
TYT Türkçe	40	20	13	16,55	41			
TYT Sosyal	20	8	6	6,80	34			
TYT Matematik	40	8	4	6,97	17			
TYT Fen	20	6	5	4,93	25			
Matematik-2	40	26	10	23,50	59	▲ 13,89	▲ 9,90	▲ 12,83
Fizik	14	3	9	0,75	5	▼ 1,06	▼ 1,26	▼ 3,52
Kimya	13	6	4	5,00	38	▲ 3,75	▲ 3,29	▲ 3,68
Biyoloji	13	8	5	6,75	52	▲ 2,28	▲ 2,54	▲ 3,59
Fen Bilimleri	40	17	18	12,50	31	▲ 7,08	▲ 7,09	▲ 10,79
Toplam:	280	85	56	71,24	25	▲ 56,66	▲ 65,69	▼ 80,66
Soru No	1234567890123456789012345678901234567890							
Matematik	AeBaDCCcDe EE BcAdAcBa EADcGBB BcEbCBCAD							
Cevap Anahtarı	B	ACBBDDCCDAEEEDBBADCCAAEEADDEBBABAEDCBCAD						
Fen Bilimleri	aCa b edbbdeCdEDCE cCed BeBEaAEDdBecDBC							
Cevap Anahtarı	B	BCAECAAEAABCCCEDEDAECDCABBEBAEDCBADBC						

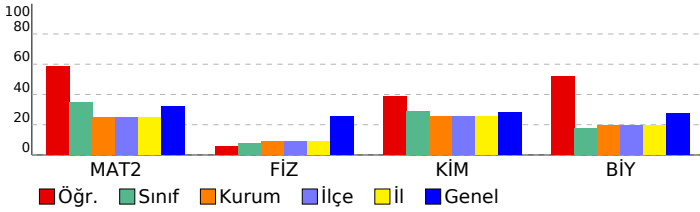

Matematik	S	D	Y	B%
Matematik-2	40	26	10	65
Olasılık	1	1	0	100
Fonksiyon Grafikleri	1	0	1	0
Ondalık Sayılar	1	1	0	100
Fonksiyon Dönüşümleri	1	0	1	0
Logaritma Fonksiyonu ve Özellikleri	1	1	0	100
Fonksiyon Kavramı	1	1	0	100
Dizi Tanımı	1	1	0	100
Üç veya Daha Fazla Bilinmeyenli Denklemler	1	1	0	100
Süreklilik	1	1	0	100
Polinomlarda Bölme İşleminde Kalanı Bulma	2	1	1	50
İkinci Dereceden Bir Bilinmeyenli Eşitsizlikler ve Eşitsizlik Sistemleri	2	1	0	50
Çarpımlara Ayırma ve Özdeşlikler	1	1	0	100
Limit	1	0	0	0
Üstel, Logaritmik Denklemler ve Eşitsizlikler	1	1	0	100
Mutlak Değer ve Özellikleri	1	0	1	0
İkinci Dereceden Fonksiyonlar ve Grafikleri	1	1	0	100
Geometrik Dizi ve Özellikleri	1	1	0	100
İntegral ile Alan Hesabı	1	0	1	0
İntegral Alma Kuralları	1	1	0	100
Belirli İntegral	1	0	1	0
Trigonometrik Fonksiyonlar	1	1	0	100
İki Kat Açılış Formülleri	2	1	0	50
Bir Fonksiyonun Ekstremum Noktaları	1	1	0	100
Kombinasyon	1	0	1	0
İkinci Dereceden Denklemler	1	0	1	0
Deneysel ve Teorik Olasılık	1	1	0	100
Maksimum-Minimum Problemleri	1	1	0	100
Çemberin Analitik İncelenmesi	1	0	0	0
Silindirik	1	1	0	100
Dairede Çevre ve Alan	1	0	1	0
Küre	1	1	0	100
Üçgenin Merkezler	1	0	1	0
Doğrunun Analitik İncelenmesi	1	1	0	100
Çemberde Uzunluk	1	1	0	100
Deltoid	1	1	0	100
Yamuk	1	1	0	100
Noktanın Analitik İncelenmesi	1	1	0	100
Fen Bilimleri	40	17	18	43
Fizik	14	3	9	21
Elektromanyetik İndüksiyon	1	0	1	0
Modern Fizik'in Teknolojideki Uygulamaları	1	1	0	100
Yay Sarkacı ve Basit Sarkaç	1	1	0	100
Fotoelektrik Olay	1	0	0	0
Atom Teorileri	1	0	1	0
Doppler Olayı	1	0	0	0
Açısal Momentum ve Korunumu	1	0	1	0
Vektörlerin Özellikleri ve Bileşke Kuvvet	1	0	1	0
Sürtünmeli Yüzeylerde Hareket	2	0	2	0
Tork ve Denge	1	0	1	0
Eğik Atış Hareketi Bir Boyutta Hareket	1	0	1	0
Momentunun Korunumu	1	1	0	100
İş-Enerji Teoremi İtme, Çizgisel Momentum ve Aralarındaki İlişki	1	0	1	0
Kimya	13	6	4	46
Kimyasal Denge Dengeyi Etkileyen Faktörler	1	1	0	100
Alkoller Eterler	1	1	0	100
Lewis Formülleri	1	1	0	100
Atomun Kuantum Modeli Periyodik Sistem ve Elektron Dizilimleri	1	1	0	100
Sulu Çözelti Dengeleri (Asit ve Bazlar)	1	0	0	0
Hidrokarbonlar / Alkinler	1	0	0	0
Elektrokimyasal Hücreler ve Elektrot Potansiyelleri	1	0	1	0
Gaz Yasaları İdeal Gaz Yasası	1	1	0	100
Tepkime Hızını Etkileyen Faktörler	1	0	1	0
Oluşum Entalpisi Bağ Enerjileri	1	0	1	0
Çözünme-Çökeltme Dengeleri	1	0	0	0
Atomun Kuantum Modeli Periyodik Sistem ve Elektron Dizilimleri Elementleri Tanıyalım	1	1	0	100
Koligatif Özellikler	1	0	1	0
Biyoloji	13	8	5	62
Fermantasyon - Oksijeniz Solunum	1	0	1	0
Sinir Sisteminin Yapı, Görev ve İşleyişi	1	1	0	100
Çiçekli Bitkilerin Yapısı	1	0	1	0
Üriner Sisteminin Yapı, Görev ve İşleyişi	1	1	0	100
Bitkilerde Madde Taşınması	1	1	0	100
Nükleik Asitler	1	1	0	100
Sinir Sisteminin Yapı, Görev ve İşleyişi Destek ve Hareket Sisteminin Yapı, Görev ve İşleyişi	1	0	1	0
Kalp, Kan ve Damarların Yapı, Görev ve İşleyişi Solunum Gazlarının Taşınması ve Solunum Sis. Rahatsızlıkları	1	1	0	100
Solunum Gazlarının Taşınması ve Solunum Sis. Rahatsızlıkları İnsanda Embriyonik Gelişim	1	0	1	0
Fotosentez Reaksiyonları	1	0	1	0
Endokrin Sistem	1	1	0	100
Genetik Şifre ve Protein Sentezi	1	1	0	100
Komünite Ekolojisi	1	1	0	100

SINAV SONUÇ BELGESİ

KAHRAMANMARAŞ / TÜRKÖĞLU / YEDİ GÜZEL ADAM ANADOLU İMAN

KUVARS YKS 2. OTURUM - AYT 06

(ON04-SS-32AYT06)

HATİP LİSESİ DERSLERE GÖRE BAŞARI ANALİZİ

Öğrenci	Numara	Sınıf					
KİFAYET AKSU	20	12B					
Puan Türü	Puan	Genel Ort.	Dereceler				
			Snf	Kurum	İlçe	İl	Genel
SAY	▼ 170,889	224,160	8	16	16	16	1261
	Puanı Hesaplanan:		33	33	33		2041
EA	▼ 161,496	214,840	5	36	36	36	2066
	Puanı Hesaplanan:		45	45	45		2483
Katılımlar:			9	46	46	46	2633

Eşleşen TYT bilginiz bulunamadığı için sınav ortalaması TYT bilginiz olarak kullanılmıştır.

Ders	Soru	Doğru	Yanlış	Net	Başarı %	Sınıf Ort.	Kurum Ort.	Genel Ort.
TYT Türkçe	40	20	13	16,55	41			
TYT Sosyal	20	8	6	6,80	34			
TYT Matematik	40	8	4	6,97	17			
TYT Fen	20	6	5	4,93	25			
Matematik-2	40	17	11	14,25	36	▲ 13,89	▲ 9,90	▲ 12,83
Fizik	14	1	7	-0,75	-5	▼ 1,06	▼ 1,26	▼ 3,52
Kimya	13	5	6	3,50	27	▼ 3,75	▲ 3,29	▼ 3,68
Biyoloji	13	2	11	-0,75	-6	▼ 2,28	▼ 2,54	▼ 3,59
Fen Bilimleri	40	8	24	2,00	5	▼ 7,08	▼ 7,09	▼ 10,79
Toplam:	280	67	63	51,49	18	▼ 56,66	▼ 65,69	▼ 80,66

Soru No	1234567890123456789012345678901234567890
Matematik	ACBBDaCCDcEdE cBADCCadb ecad c B
Cevap Anahtarı	B ACBBDDCCDAEEEDBBADCCAAEEADDEBBABAEDCBCAD
Fen Bilimleri	deca bd Cd dCCcebEbdB B ddBAceecdbdb
Cevap Anahtarı	B BCAECAAEAAABCCCEDCDAEEDCDBBEBAEDCDBADBC

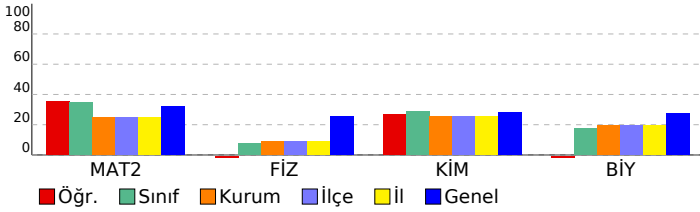

Matematik	S	D	Y	B%
Matematik-2	40	17	11	43
Olasılık	1	1	0	100
Fonksiyon Grafikleri	1	1	0	100
Ondalık Sayılar	1	1	0	100
Fonksiyon Dönüşümleri	1	1	0	100
Logaritma Fonksiyonu ve Özellikleri	1	1	0	100
Fonksiyon Kavramı	1	0	1	0
Dizi Tanımı	1	1	0	100
Üç veya Daha Fazla Bilinmeyenli Denklemler	1	1	0	100
Süreklilik	1	1	0	100
Polinomlarda Bölme İşleminde Kalanı Bulma	2	0	1	0
İkinci Dereceden Bir Bilinmeyenli Eşitsizlikler ve Eşitsizlik Sistemleri	2	1	1	50
Çarpımlara Ayırma ve Özdeşlikler	1	1	0	100
Limit	1	0	0	0
Üstel, Logaritmik Denklemler ve Eşitsizlikler	1	0	1	0
Mutlak Değer ve Özellikleri	1	1	0	100
İkinci Dereceden Fonksiyonlar ve Grafikleri	1	1	0	100
Geometrik Dizi ve Özellikleri	1	1	0	100
İntegral ile Alan Hesabı	1	1	0	100
İntegral Alma Kuralları	1	1	0	100
Belirli İntegral	1	1	0	100
Trigonometrik Fonksiyonlar	1	0	1	0
İki Kat Açılış Formülleri	2	0	2	0
Bir Fonksiyonun Ekstremler Noktaları	1	0	1	0
Kombinasyon	1	0	1	0
İkinci Dereceden Denklemler	1	0	1	0
DeneySEL ve Teorik Olasılık	1	0	0	0
Maksimum-Minimum Problemleri	1	0	1	0
Çemberin Analitik İncelenmesi	1	0	0	0
Silindirik	1	0	0	0
Dairede Çevre ve Alan	1	0	0	0
Küre	1	0	0	0
Üçgende Merkezler	1	0	0	0
Doğrunun Analitik İncelenmesi	1	0	0	0
Çemberde Uzunluk	1	1	0	100
Deltoid	1	0	0	0
Yamuk	1	0	0	0
Noktanın Analitik İncelenmesi	1	0	0	0
Fen Bilimleri	40	8	24	20
Fizik	14	1	7	7
Elektromanyetik İndüksiyon	1	0	1	0
Modern Fizik Teknolojideki Uygulamaları	1	0	1	0
Yay Sarkacı ve Basit Sarkaç	1	0	1	0
Fotoelektrik Olay	1	0	1	0
Atom Teorileri	1	0	0	0
Doppler Olayı	1	0	0	0
Açısal Momentum ve Korunumu	1	0	1	0
Vektörlerin Özellikleri ve Bileşke Kuvvet	1	0	1	0
Sürtünmeli Yüzeylerde Hareket	2	1	0	50
Tork ve Denge	1	0	0	0
Eğik Atış Hareketi Bir Boyutta Hareket	1	0	0	0
Momentunun Korunumu	1	0	1	0
İş-Enerji Teoremi İtme, Çizgisel Momentum ve Aralarındaki İlişki	1	0	0	0
Kimya	13	5	6	38
Kimyasal Denge Dengeli Etkileyen Faktörler	1	0	1	0
Alkoller Eterler	1	1	0	100
Lewis Formülleri	1	1	0	100
Atomun Kuantum Modeli Periyodik Sistem ve Elektron Dizilimleri	1	0	1	0
Sulu Çözelti Dengeleri (Asit ve Bazlar)	1	0	1	0
Hidrokarbonlar / Alkinler	1	0	1	0
Elektrokimyasal Hücreler ve Elektrot Potansiyelleri	1	1	0	100
Gaz Yasaları İdeal Gaz Yasası	1	0	1	0
Tepkime Hızını Etkileyen Faktörler	1	1	0	100
Oluşum Entalpisi Bağ Enerjileri	1	0	1	0
Çözünme-Çökeltme Dengeleri	1	0	0	0
Atomun Kuantum Modeli Periyodik Sistem ve Elektron Dizilimleri Elementleri Tanıyalım	1	1	0	100
Koligatif Özellikler	1	0	0	0
Biyoloji	13	2	11	15
Fermantasyon - Oksijeniz Solunum	1	0	1	0
Sinir Sisteminin Yapı, Görev ve İşleyişi	1	0	1	0
Çiçekli Bitkilerin Yapısı	1	1	0	100
Üriner Sisteminin Yapı, Görev ve İşleyişi	1	1	0	100
Bitkilerde Madde Taşınması	1	0	1	0
Nükleik Asitler	1	0	1	0
Sinir Sisteminin Yapı, Görev ve İşleyişi Destek ve Hareket Sisteminin Yapı, Görev ve İşleyişi	1	0	1	0
Kalp, Kan ve Damarların Yapı, Görev ve İşleyişi Solunum Gazlarının Taşınması ve Solunum Sis. Rahatsızlıkları	1	0	1	0
Solunum Gazlarının Taşınması ve Solunum Sis. Rahatsızlıkları İnsanda Embriyonik Gelişim	1	0	1	0
Fotosentez Reaksiyonları	1	0	1	0
Endokrin Sistem	1	0	1	0
Genetik Şifre ve Protein Sentezi	1	0	1	0
Komünite Ekolojisi	1	0	1	0

SINAV SONUÇ BELGESİ							
KAHRAMANMARAŞ / TÜRKÖĞLU / YEDİ GÜZEL ADAM ANADOLU İMAN HATİP LİSESİ							
Öğrenci		Numara		Sınıf			
NİSA DUT		68		12B			
Puan Türü	Puan	Genel Ort.	Dereceler				
			Snf	Kurum	İlçe	İl	Genel
SAY	▼ 175,191	224,160	6	13	13	13	1206
Puanı Hesaplanan:			33	33	33	33	2041
EA	▼ 152,486	214,840	7	38	38	38	2185
Puanı Hesaplanan:			45	45	45	45	2483
Katılımlar:			9	46	46	46	2633

Eşleşen TYT bilginiz bulunamadığı için sınav ortalaması TYT bilginiz olarak kullanılmıştır.

Ders	Soru	Doğru	Yanlış	Net	Başarı %	Sınıf Ort.	Kurum Ort.	Genel Ort.
TYT Türkçe	40	20	13	16,55	41			
TYT Sosyal	20	8	6	6,80	34			
TYT Matematik	40	8	4	6,97	17			
TYT Fen	20	6	5	4,93	25			
Matematik-2	40	10	0	10,00	25	▼ 13,89	▲ 9,90	▼ 12,83
Fizik	14	3	2	2,50	18	▲ 1,06	▲ 1,26	▼ 3,52
Kimya	13	2	1	1,75	13	▼ 3,75	▼ 3,29	▼ 3,68
Biyoloji	13	1	3	0,25	2	▼ 2,28	▼ 2,54	▼ 3,59
Fen Bilimleri	40	6	6	4,50	11	▼ 7,08	▼ 7,09	▼ 10,79
Toplam:	280	58	34	49,74	18	▼ 56,66	▼ 65,69	▼ 80,66

Soru No	1	2	3	4	5	6	7	8	9	10	11	12	13	14	15	16	17	18	19	20	
Matematik	B	D	C	A	E	C	B	E	B												
Cevap Anahtarı	A	B	D	C	C	A	D	E	E	A	A	D	C	A	B	A	D	C	B	E	A
Fen Bilimleri	C	d	A	A	b	c	E	C	e	d	D	b									
Cevap Anahtarı	A	E	C	B	C	A	A	B	A	A	C	E	C	D	D	B	C	D	A	B	B

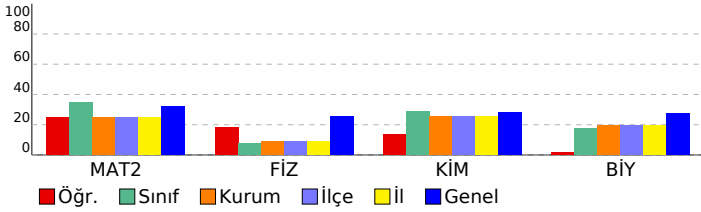

KUVARS YKS 2. OTURUM - AYT 06 (ON04-SS-32AYT06)		S	D	Y	B%
Matematik		40	10	0	25
Matematik-2		40	10	0	25
Ondalık Sayılar		1	1	0	100
Logaritma Fonksiyonu ve Özellikleri		1	1	0	100
Fonksiyon Kavramı		1	1	0	100
Dizi Tanımı		1	0	0	0
Fonksiyon Dönüşümleri		1	0	0	0
Fonksiyon Grafikleri		1	0	0	0
Olasılık		1	1	0	100
Süreklilik		1	1	0	100
İkinci Dereceden Bir Bilinmeyenli Eşitsizlikler ve Eşitsizlik Sistemleri		2	1	0	50
Polinomlarda Bölme İşleminde Kalanı Bulma		2	1	0	50
Üç veya Daha Fazla Bilinmeyenli Denklemler		1	1	0	100
Üstel, Logaritmik Denklemler ve Eşitsizlikler		1	0	0	0
Geometrik Dizi ve Özellikleri		1	0	0	0
İkinci Dereceden Fonksiyonlar ve Grafikleri		1	0	0	0
Limit		1	0	0	0
Mutlak Değer ve Özellikleri		1	1	0	100
Çarpımlara Ayırma ve Özdeşlikler		1	0	0	0
İntegral Alma Kuralları		1	0	0	0
Belirli İntegral		1	0	0	0
İntegral ile Alan Hesabı		1	0	0	0
Deneyisel ve Teorik Olasılık		1	0	0	0
Maksimum-Minimum Problemleri		1	0	0	0
İkinci Dereceden Denklemler		1	0	0	0
Kombinasyon		1	0	0	0
Bir Fonksiyonun Ekstremum Noktaları		1	0	0	0
İki Kat Aç Formülleri		2	0	0	0
Trigonometrik Fonksiyonlar		1	0	0	0
Üçgenin Merkezler		1	0	0	0
Deltoid		1	0	0	0
Yamuk		1	0	0	0
Çemberde Uzunluk		1	0	0	0
Dairede Çevre ve Alan		1	0	0	0
Noktanın Analitik İncelenmesi		1	0	0	0
Doğrunun Analitik İncelenmesi		1	0	0	0
Silindirik		1	1	0	100
Küre		1	0	0	0
Çemberin Analitik İncelenmesi		1	0	0	0
Fen Bilimleri		40	6	6	15
Fizik		14	3	2	21
Vektörlerin Özellikleri ve Bileşke Kuvvet		1	0	0	0
Sürtünmeli Yüzeylerde Hareket		2	1	1	50
Eğik Atış Hareketi Bir Boyutta Hareket		1	0	0	0
İş-Enerji Teoremi İtme, Çizgisel Momentum ve Aralarındaki İlişki		1	0	0	0
Momentumun Korunumu		1	0	0	0
Tork ve Denge		1	0	0	0
Elektromanyetik İndüksiyon		1	0	0	0
Yay Sarkacı ve Basit Sarkaç		1	1	0	100
Açısal Momentum ve Korunumu		1	1	0	100
Doppler Olayı		1	0	0	0
Atom Teorileri		1	0	1	0
Fotoelektrik Olay		1	0	0	0
Modern Fizik'in Teknolojideki Uygulamaları		1	0	0	0
Kimya		13	2	1	15
Atomun Kuantum Modeli Periyodik Sistem ve Elektron Dizilimleri		1	0	0	0
Atomun Kuantum Modeli Periyodik Sistem ve Elektron Dizilimleri Elementleri Tanıyalım		1	0	0	0
Koligatif Özellikler		1	0	0	0
Hidrokarbonlar / Alkinler		1	0	0	0
Gaz Yasaları İdeal Gaz Yasası		1	0	0	0
Tepkime Hızını Etkileyen Faktörler		1	0	1	0
Oluşum Entalpisine Bağlı Enerjileri		1	0	0	0
Elektrokimyasal Hücreler ve Elektrot Potansiyelleri		1	1	0	100
Çözünme-Çökeltme Dengeleri		1	0	0	0
Sulu Çözeltiler Dengeleri (Asit ve Bazlar)		1	0	0	0
Kimyasal Denge Dengeyi Etkileyen Faktörler		1	0	0	0
Lewis Formülleri		1	1	0	100
Alkoller Eterler		1	0	0	0
Biyoloji		13	1	3	8
Solunum Gazlarının Taşınması ve Solunum Sis. Rahatsızlıkları İnsanda Embriyonik Gelişim		1	0	0	0
Genetik Şifre ve Protein Sentezi		1	0	1	0
Komünite Ekolojisi		1	0	0	0
Endokrin Sistem		1	0	0	0
Fotosentez Reaksiyonları		1	0	0	0
Çiçekli Bitkilerin Yapısı		1	0	1	0
Kalp, Kan ve Damarların Yapı, Görev ve İşleyişi Solunum Gazlarının Taşınması ve Solunum Sis. Rahatsızlıkları		1	0	0	0
Bitkilerde Madde Taşınması		1	0	0	0
Üriner Sisteminin Yapı, Görev ve İşleyişi		1	0	0	0
Sinir Sisteminin Yapı, Görev ve İşleyişi Destek ve Hareket Sisteminin Yapı, Görev ve İşleyişi		1	0	0	0
Nükleik Asitler		1	1	0	100
Fermentasyon - Oksijensiz Solunum		1	0	0	0
Sinir Sisteminin Yapı, Görev ve İşleyişi		1	0	1	0

SINAV SONUÇ BELGESİ

KAHRAMANMARAŞ / TÜRKÖĞLU / YEDİ GÜZEL ADAM ANADOLU İMAN HATİP LİSESİ

KUVARS YKS 2. OTURUM - AYT 06

(ON04-SS-32AYT06)

DERSLERE GÖRE BAŞARI ANALİZİ

Öğrenci	Numara	Sınıf					
SENA ** LUT	70	12B					
Puan Türü	Puan	Genel Ort.	Dereceler				
SAY	▼ 173,186	224,160	7	15	15	15	1231
	Puanı Hesaplanan:		33	33	33		2041
EA	▼ 145,066	214,840	9	44	44	44	2283
	Puanı Hesaplanan:		45	45	45		2483
	Katılımlar:		9	46	46	46	2633

Eşleşen TYT bilginiz bulunamadığı için sınav ortalaması TYT bilginiz olarak kullanılmıştır.

Ders	Soru	Doğru	Yanlış	Net	Başarı %	Sınıf Ort.	Kurum Ort.	Genel Ort.
TYT Türkçe	40	20	13	16,55	41			
TYT Sosyal	20	8	6	6,80	34			
TYT Matematik	40	8	4	6,97	17			
TYT Fen	20	6	5	4,93	25			
Matematik-2	40	10	14	6,50	16	▼ 13,89	▼ 9,90	▼ 12,83
Fizik	14	6	8	4,00	29	▲ 1,06	▲ 1,26	▲ 3,52
Kimya	13	4	8	2,00	15	▼ 3,75	▼ 3,29	▼ 3,68
Biyoloji	13	2	10	-0,50	-4	▼ 2,28	▼ 2,54	▼ 3,59
Fen Bilimleri	40	12	26	5,50	14	▼ 7,08	▼ 7,09	▼ 10,79
Toplam:	280	64	68	47,24	17	▼ 56,66	▼ 65,69	▼ 80,66
Soru No	1234567890123456789012345678901234567890							
Matematik	ACdDdBc D aaE BB ebdeb b e Bc a C							
Cevap Anahtarı	B ACBDDCCDAEEEDBBADCCAAEEADDEBBABAEDCBAD							
Fen Bilimleri	eCbEacdEAcBddCEcac bECdbbaeaaecceB dDae							
Cevap Anahtarı	B BCAECAAEAAABCCCEDCDAEEDCDBBBEBAEDCDBADBC							

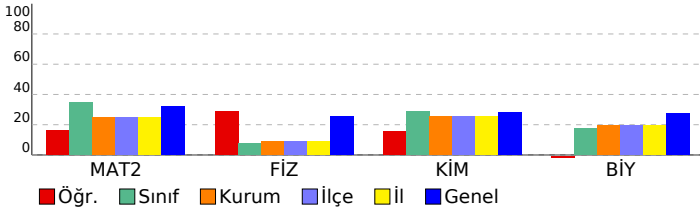

Matematik	S	D	Y	B%
Matematik-2	40	10	14	25
Olasılık	1	1	0	100
Fonksiyon Grafikleri	1	1	0	100
Ondalık Sayılar	1	0	1	0
Fonksiyon Dönüşümleri	1	0	1	0
Logaritma Fonksiyonu ve Özellikleri	1	1	0	100
Fonksiyon Kavramı	1	0	1	0
Dizi Tanımı	1	1	0	100
Üç veya Daha Fazla Bilinmeyenli Denklemler	1	0	0	0
Süreklilik	1	1	0	100
Polinomlarda Bölme İşleminde Kalanı Bulma	2	0	1	0
İkinci Dereceden Bir Bilinmeyenli Eşitsizlikler ve Eşitsizlik Sistemleri	2	0	2	0
Çarpımlara Ayırma ve Özdeşlikler	1	1	0	100
Limit	1	0	0	0
Üstel, Logaritmik Denklemler ve Eşitsizlikler	1	1	0	100
Mutlak Değer ve Özellikleri	1	1	0	100
İkinci Dereceden Fonksiyonlar ve Grafikleri	1	0	0	0
Geometrik Dizi ve Özellikleri	1	0	1	0
İntegral ile Alan Hesabı	1	0	1	0
İntegral Alma Kuralları	1	0	1	0
Belirli İntegral	1	0	1	0
Trigonometrik Fonksiyonlar	1	0	1	0
İki Kat Açılış Formülleri	2	0	0	0
Bir Fonksiyonun Ekstremum Noktaları	1	0	1	0
Kombinasyon	1	0	0	0
İkinci Dereceden Denklemler	1	0	0	0
DeneySEL ve Teorik Olasılık	1	0	0	0
Maksimum-Minimum Problemleri	1	0	0	0
Çemberin Analitik İncelenmesi	1	0	0	0
Silindirik	1	1	0	100
Dairede Çevre ve Alan	1	0	1	0
Küre	1	0	0	0
Üçgenin Merkezler	1	0	1	0
Doğrunun Analitik İncelenmesi	1	0	0	0
Çemberde Uzunluk	1	0	0	0
Deltoid	1	1	0	100
Yamuk	1	0	0	0
Noktanın Analitik İncelenmesi	1	0	0	0
Fen Bilimleri	40	12	26	30
Fizik	14	6	8	43
Elektromanyetik İndüksiyon	1	0	1	0
Modern Fizik Teknolojideki Uygulamaları	1	1	0	100
Yay Sarkacı ve Basit Sarkaç	1	0	1	0
Fotoelektrik Olay	1	1	0	100
Atom Teorileri	1	0	1	0
Doppler Olayı	1	0	1	0
Açısal Momentum ve Korunumu	1	0	1	0
Vektörlerin Özellikleri ve Bileşke Kuvvet	1	1	0	100
Sürtünmeli Yüzeylerde Hareket	2	1	1	50
Tork ve Denge	1	0	1	0
Eğik Atış Hareketi Bir Boyutta Hareket	1	1	0	100
Momentunun Korunumu	1	0	1	0
İş-Enerji Teoremi İtme, Çizgisel Momentum ve Aralarındaki İlişki	1	1	0	100
Kimya	13	4	8	31
Kimyasal Denge Dengeyi Etkileyen Faktörler	1	1	0	100
Alkoller Eterler	1	0	1	0
Lewis Formülleri	1	0	1	0
Atomun Kuantum Modeli Periyodik Sistem ve Elektron Dizi İmleri	1	0	1	0
Sulu Çözelti Dengeleri (Asit ve Bazlar)	1	0	0	0
Hidrokarbonlar / Alkinler	1	0	1	0
Elektrokimyasal Hücreler ve Elektrot Potansiyelleri	1	1	0	100
Gaz Yasaları İdeal Gaz Yasası	1	1	0	100
Tepkime Hızını Etkileyen Faktörler	1	1	0	100
Oluşum Entalpisi Bağ Enerjileri	1	0	1	0
Çözünme-Çökeltme Dengeleri	1	0	1	0
Atomun Kuantum Modeli Periyodik Sistem ve Elektron Dizi İmleri Elementleri Tanıyalım	1	0	1	0
Koligatif Özellikler	1	0	1	0
Biyoloji	13	2	10	15
Fermentasyon - Oksijenli Solunum	1	0	1	0
Sinir Sisteminin Yapı, Görev ve İşleyişi	1	0	1	0
Çiçekli Bitkilerin Yapısı	1	0	1	0
Üriner Sisteminin Yapı, Görev ve İşleyişi	1	0	1	0
Bitkilerde Madde Taşınması	1	0	1	0
Nükleik Asitler	1	0	1	0
Sinir Sisteminin Yapı, Görev ve İşleyişi Destek ve Hareket Sisteminin Yapı, Görev ve İşleyişi	1	0	1	0
Kalp, Kan ve Damarların Yapı, Görev ve İşleyişi Solunum Gazlarının Taşınması ve Solunum Sis. Rahatsızlıkları	1	0	0	100
Solunum Gazlarının Taşınması ve Solunum Sis. Rahatsızlıkları İnsanda Embriyonik Gelişim	1	1	0	0
Fotosentez Reaksiyonları	1	0	1	0
Endokrin Sistem	1	1	0	100
Genetik Şifre ve Protein Sentezi	1	0	1	0
Komünite Ekolojisi	1	0	1	0

SINAV SONUÇ BELGESİ

KAHRAMANMARAŞ / TÜRKÖĞLU / YEDİ GÜZEL ADAM ANADOLU İMAN HATIP LİSESİ

Öğrenci	Numara	Sınıf
	74	12C

Puan Türü	Puan	Genel Ort.	Dereceler				
			Snf	Kurum	İlçe	İl	Genel
SÖZ	▲ 213,403	202,000	8	19	19	19	506
Puanı Hesaplanan:			28	28	28		1427
SAY	▼ 135,051	224,160	4	29	29	29	1840
Puanı Hesaplanan:			33	33	33		2041
EA	▲ 248,386	214,840	7	16	16	16	657
Puanı Hesaplanan:			45	45	45		2483
Katılımlar:			11	46	46	46	2633

Eşleşen TYT bilginiz bulunamadığı için sınav ortalaması TYT bilginiz olarak kullanılmıştır.

Ders	Soru	Doğru	Yanlış	Net	Başarı %	Sınıf Ort.	Kurum Ort.	Genel Ort.
<i>TYT Türkçe</i>	40	20	13	16,55	41			
<i>TYT Sosyal</i>	20	8	6	6,80	34			
<i>TYT Matematik</i>	40	8	4	6,97	17			
<i>TYT Fen</i>	20	6	5	4,93	25			
Edebiyat	24	17	6	15,50	65	▲11,82	▲10,98	▲7,04
Tarih-1	10	3	6	1,50	15	▼5,70	▼5,62	▼3,75
Coğrafya-1	6	5	0	5,00	83	▲4,82	▲4,74	▲3,07
Edebiyat-Sosyal-1	40	25	12	22,00	55	▼22,34	▲21,34	▲13,85
Tarih-2	11	6	3	5,25	48	▼6,41	▲4,93	▲2,74
Coğrafya-2	11	0	1	-0,25	-2	▼5,47	▼5,82	▼2,99
Felsefe	3	0	0	0,00	0	▼0,91	▼0,50	▼0,37
Felsefe Grubu	9	0	0	0,00	0	▼2,56	▼2,78	▼0,75
Din Kül. ve Ahl. Bil.	6	0	0	0,00	0	▼3,06	▼3,96	▼1,60
Sosyal-2	40	6	4	5,00	13	▼18,41	▼17,99	▼8,45
Matematik-2	40	3	4	2,00	5	▼6,50	▼9,90	▼12,83
Toplam:	280	76	48	64,24	23	▼74,51	▼65,69	▼80,66

Soru No 1234567890123456789012345678901234567890

Edebiyat-Sosyal-1 eCcBaDcDeEADABBeE BDADBAEdc BebceBEE DC

Cevap Anahtarı B DCEBEDCDDAEADABBDEBBDADBAECDEBADBCBEADDC

Sosyal-2 Ded AbDE DC a

Cevap Anahtarı B DCBAAEDEBDCEBEBCADACBECACBDEDEABCAEACADBD

Matematik A Cb D d c d

Cevap Anahtarı B ACBBDDCCDAEEEDBBADCCAAEEADDEBBABAEDCBCAD

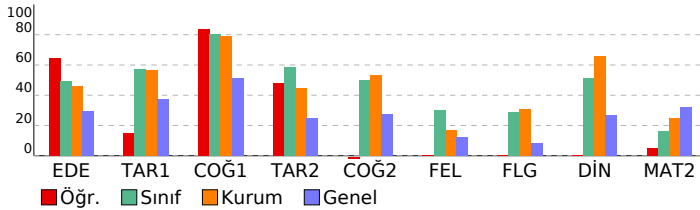

KUVARS YKS 2. OTURUM - AYT 06

(ON04-SS-32AYT06)

HATIP LİSESİ DERSLERE GÖRE BAŞARI ANALİZİ

Edebiyat-Sosyal-1	S	D	Y	B%
Edebiyat	40	25	12	63
Paragrafın Yardımcı Fikirleri (Düşünceleri)	1	0	1	0
Söz Öbeklerinde Anlam	1	1	0	100
Paragrafın Ana Fikri (Düşüncesi)	1	0	1	0
Cümlelerin Yorumlanması	1	1	0	100
Söz Sanatları (Edebi Sanatlar)	1	0	1	0
Şiir Özgü Bazı Kavramlar	1	1	0	100
Şiir (Nazım) / Şiirde Ahenk Ogeleri / Şiirde Özgü Bazı Kavramlar Konularına Göre Şiir Türleri Söz Sanatları (Edebi Sanatlar)	1	1	0	100
Şiir (Nazım) / Şiirde Ahenk Ogeleri / Şiirde Özgü Bazı Kavramlar Söz Sanatları (Edebi Sanatlar)	1	0	1	0
Nazım Biçimleri	2	2	0	100
Şiir (Nazım) / Şiirde Ahenk Ogeleri	1	0	1	0
İslamiyet Öncesi Türk Edebiyatı	1	1	0	100
Divan Edebiyatında Nesir Tanzimat Edebiyatının Oluşumu	1	1	0	100
Garip Dışında Yeniliği Sürdüren Şiir - Mavi ve Hırs Hareketleri	1	1	0	100
Millî Edebiyat Dönemi'nde Hikâye, Roman, Tiyatro ve Yazarları	2	1	0	50
Tanzimat Dönemi Sanatçıları	1	1	0	100
Tanzimat Edebiyatında Türler Tanzimat Dönemi Sanatçıları	1	0	1	0
Millî Edebiyat Dönemi'nde Şiir ve Şairler	1	1	0	100
Toplumcu Şiir (1923-1940)	1	1	0	100
Edebi Akımlar	1	1	0	100
Cumhuriyet Dönemi'nde Modernizmi Esas Alan Roman	1	1	0	100
Cumhuriyet Dönemi'nde Toplumcu Gerçekçi Roman	1	1	0	100
İl. Yeni Sonrası Toplumcu Şiir (1960-1980)	1	1	0	100
Tarih-1	10	3	6	30
İslamiyet Yayılıyor	1	1	0	100
Tarih ve İnsan	1	1	0	100
İlk Çağ'da Başlıca Medeniyet Havzaları Tanınmadık Ticarete Ekonomi	1	0	1	0
Padişah, Hanedan ve Kanunname-i Âli Osman	1	0	1	0
İslam Dünyası Liderliği	1	0	0	0
Fetihle Gelen Dönüşüm	1	1	0	100
İl. Dünya Savaşı Sürecinde Türkiye	1	0	1	0
İki Kutuplu Dünya ve Türkiye 1960 Sonrası Türk Dış Politikasını Etkileyen Gelişmeler	1	0	1	0
Mudanya'dan Lozan'a	1	0	1	0
Mustafa Kemal'in Hayatı	1	0	1	0
Coğrafya-1	6	5	0	83
Büyük İklim Tipleri Nüfus Değişimi ve Dağılışı Biyolojik Çeşitlilik ve Biyomlar	1	1	0	100
Şehirlerin Fonksiyonları ve Etki Alanları	1	1	0	100
Türkiye'de Nüfus ve Projeksiyonlar	1	1	0	100
Türkiye'de Ticaret	1	0	0	0
Arazi Kullanımının Çevresel Etkileri	1	1	0	100
Dünyada ve Türkiye'de Doğal Kaynaklar	1	1	0	100
Sosyal-2	40	6	4	15
Tarih-2	11	6	3	55
Türklerin İslamiyet'i Kabulü	1	1	0	100
İnsanlığın İlk İzleri	1	0	1	0
Bilim Medeniyeti	1	0	1	0
Kuzeyden Gelen Tehlike: Rusya	1	0	0	0
Osmanlı-Bizans İlişkileri Anadolu Türk Siyasi Birliğini Sağlama Faaliyetleri	1	1	0	100
Karalann ve Denizlerin Hâkimi	1	0	1	0
Türk İnkılabı ve Atatürk İlkeleri	1	1	0	100
Atatürk Dönemi Türk Dış Politikası	1	1	0	100
Millî Mücadele'de Batı Cephesi	1	0	0	0
İki Kutuplu Dünya ve Türkiye	1	1	0	100
İl. Dünya Savaşı	1	1	0	100
Coğrafya-2	11	0	1	0
Ekosistemler ve Madde Döngüleri	1	0	0	0
Çevre Sorunlarının Çözümüne Yönelik Politikalar	1	0	0	0
Türkiye'de Tarım	2	0	0	0
Şehirlerin Fonksiyonları ve Etki Alanları	1	0	0	0
Arazi Kullanımının Çevresel Etkileri	1	0	0	0
Türkiye'de Sanayi	1	0	0	0
Ekonomik Faaliyetler: Üretim, Dağıtım ve Tüketim	1	0	1	0
Doğal Afetler ve Ekstrem Doğa Olayları	1	0	0	0
Türkiye'de Madenler	1	0	0	0
Küresel Turizm	1	0	0	0
Felsefe	3	0	0	0
20. Yüzyıl Felsefesinin Temel Özellikleri ve Öne Çıkan Problemler	1	0	0	0
Doğa Felsefesi	1	0	0	0
Ahlak Felsefesi (Etik)	1	0	0	0
Felsefe Grubu	9	0	0	0
Algılama ve Algıyı Etkileyen Faktörler	1	0	0	0
Engellenme, Çatışma ve Stres	1	0	0	0
Öğrenmeyi Etkileyen Faktörler	1	0	0	0
Kültürel Süreçler ve Kavramlar	1	0	0	0
Toplumsal Tabakalaşma ve Hareketlilik	1	0	0	0
Aile	1	0	0	0
Çıkarım ve Kıyas	1	0	0	0
Önermeler Mantığı	1	0	0	0
Mantık ve Dil	1	0	0	0
Din Kül. ve Ahl. Bil.	6	0	0	0
Gençlik ve Değerler	1	0	0	0
Hint ve Çin Dinleri	1	0	0	0
İslam Düşüncesinde İtikadi, Siyasi ve Fikhi Yorumlar	1	0	0	0
Güncel Dinî Meseteler	1	0	0	0
Kur'an'da Bazı Kavramlar	1	0	0	0
İslam ve Bilim	1	0	0	0
Matematik	40	3	4	8
Matematik-2	40	3	4	8
Olasılık	1	1	0	100
Fonksiyon Grafikleri	1	0	0	0
Ondalık Sayılar	1	0	0	0
Fonksiyon Dönüşümleri	1	0	0	0
Logaritma Fonksiyonu ve Özellikleri	1	0	0	0
Fonksiyon Kavramı	1	1	0	100
Dizi Tanımı	1	0	1	0
Üç veya Daha Fazla Bilinmeyenli Denklemler	1	0	0	0
Süreklilik	1	1	0	100
Polinomlarda Bölme İşleminde Kalanı Bulma	2	0	0	0
İkinci Dereceden Bir Bilinmeyenli Eşitsizlikler ve Eşitsizlik Sistemleri	2	0	1	0
Çarpanlara Ayırma ve Özdeşlikler	1	0	0	0
Limit	1	0	0	0
Üstel, Logaritmik Denklemler ve Eşitsizlikler	1	0	1	0
Mutlak Değer ve Özellikleri	1	0	0	0
İkinci Dereceden Fonksiyonlar ve Grafikleri	1	0	0	0
Geometrik Dizi ve Özellikleri	1	0	0	0

SINAV SONUÇ BELGESİ							
KAHRAMANMARAŞ / TÜRKÖĞLÜ / YEDİ GÜZEL ADAM ANADOLU İMAN HATİP LİSESİ							
Öğrenci		Numara		Sınıf			
CANSU		38		12C			
Puan Türü	Puan	Genel Ort.	Dereceler				
			Snf	Kurum	İlçe	İl	Genel
SÖZ	▲ 247,498	202,000	7	15	15	15	280
Puanı Hesaplanan:			28	28	28	28	1427
EA	▲ 250,558	214,840	6	15	15	15	632
Puanı Hesaplanan:			45	45	45	45	2483
Katılımlar:			11	46	46	46	2633

Eşleşen TYT bilginiz bulunamadığı için sınav ortalaması TYT bilginiz olarak kullanılmıştır.

Ders	Soru	Doğru	Yanlış	Net	Başarı %	Sınıf Ort.	Kurum Ort.	Genel Ort.
TYT Türkçe	40	20	13	16,55	41			
TYT Sosyal	20	8	6	6,80	34			
TYT Matematik	40	8	4	6,97	17			
TYT Fen	20	6	5	4,93	25			
Edebiyat	24	18	5	16,75	70	▲ 11,82	▲ 10,98	▲ 7,04
Tarih-1	10	3	6	1,50	15	▼ 5,70	▼ 5,62	▼ 3,75
Coğrafya-1	6	5	0	5,00	83	▲ 4,82	▲ 4,74	▲ 3,07
Edebiyat-Sosyal-1	40	26	11	23,25	58	▲ 22,34	▲ 21,34	▲ 13,85
Tarih-2	11	5	4	4,00	36	▼ 6,41	▼ 4,93	▲ 2,74
Coğrafya-2	11	5	5	3,75	34	▼ 5,47	▼ 5,82	▲ 2,99
Felsefe	3	1	2	0,50	17	▼ 0,91	◆ 0,50	▲ 0,37
Felsefe Grubu	9	3	2	2,50	28	▼ 2,56	▼ 2,78	▲ 0,75
Din Kül. ve Ahl. Bil.	6	0	0	0,00	0	▼ 3,06	▼ 3,96	▼ 1,60
Sosyal-2	40	14	13	10,75	27	▼ 18,41	▼ 17,99	▲ 8,45
Toplam:	280	82	52	69,24	25	▼ 74,51	▲ 65,69	▼ 80,66
Soru No	1234567890123456789012345678901234567890							
Edebiyat-Sosyal-1	CcBeCaDaEEDDADBBEADA BDBEdA BceceBED CEB							
Cevap Anahtarı	A CEBDCDEAEEDDADBBEADABBDBECAEBDCBAEDACEB							
Sosyal-2	edab BDECDcAdc cCBaEEAdaDaBAa							
Cevap Anahtarı	A CBDAEABDECDcDAEBCBEEACcDEBADEcABDDBCAE							

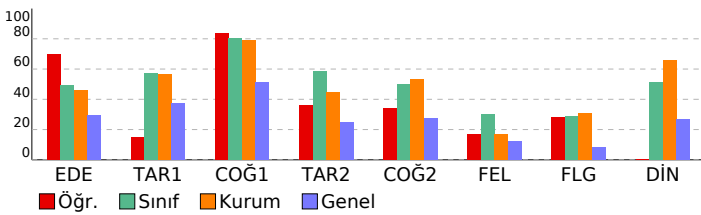

KUVARS YKS 2. OTURUM - AYT 06 (ON04-SS-32AYT06) DERSLERE GÖRE BAŞARI ANALİZİ					S	D	Y	B%
Edebiyat-Sosyal-1					40	26	11	65
Edebiyat					24	18	5	75
Söz Öbeklerinde Anlam					1	1	0	100
Paragrafın Ana Fikri (Düşüncesi)					1	0	1	0
Cümlelerin Yorumlanması					1	1	0	100
Paragrafın Yardımcı Fikirleri (Düşünceleri)					1	0	1	0
Şiir (Nazım) / Şiirde Ahenk Ögeleri Şiire Özgü Bazı Kavramlar Konularına Göre Şiir Türleri Söz Sanatları (Edebi Sanat)					1	1	0	100
Şiir (Nazım) / Şiirde Ahenk Ögeleri Şiire Özgü Bazı Kavramlar Söz Sanatları (Edebi Sanatlar)					1	0	1	0
Şiire Özgü Bazı Kavramlar					1	1	0	100
Söz Sanatları (Edebi Sanatlar)					1	0	1	0
Şiir (Nazım) / Şiirde Ahenk Ögeleri					1	0	1	0
İslamiyet Öncesi Türk Edebiyatı					1	1	0	100
Nazım Biçimleri					2	2	0	100
Divan Edebiyatında Nesir Tanzimat Edebiyatının Oluşumu					1	1	0	100
Tanzimat Edebiyatında Türler Tanzimat Dönemi Sanatçıları					1	1	0	100
Tanzimat Dönemi Sanatçıları					1	1	0	100
Millî Edebiyat Dönemi'nde Hikâye, Roman, Tiyatro ve Yazarları					2	1	0	50
Millî Edebiyat Dönemi'nde Şiir ve Şairler					1	1	0	100
Garip Dışında Yeniliği Sürdüren Şiir - Mavi ve Hisar Hareketleri					1	1	0	100
Cumhuriyet Dönemi'nde Toplumcu Gerçekçi Roman					1	1	0	100
Cumhuriyet Dönemi'nde Modernizmi Esas Alan Roman					1	1	0	100
II. Yeni Sonrası Toplumcu Şiir (1960-1980)					1	1	0	100
Edebi Akımlar					1	1	0	100
Toplumcu Şiir (1923-1940)					1	1	0	100
Tarih-1					10	3	6	30
Tarih ve İnsan					1	1	0	100
İlk Çağ'da Başlıca Medeniyet Havzaları Tarından Ticarete Ekonomi					1	0	1	0
İslamiyet Yayılıyor					1	1	0	100
İslam Dünyası Liderliği					1	0	0	0
Fethile Gelen Dönüşüm					1	1	0	100
Padişah, Hanedan ve Kanunname-i Âli Osman					1	0	1	0
Mustafa Kemal'in Hayatı					1	0	1	0
Mudanya'dan Lozan'a					1	0	1	0
II. Dünya Savaşı Sürecinde Türkiye					1	0	1	0
İki Kutuplu Dünya ve Türkiye 1960 Sonrası Türk Dış Politikasını Etkileyen Gelişmeler					1	0	1	0
Coğrafya-1					6	5	0	83
Türkiye'de Nüfus ve Projeksiyonlar					1	1	0	100
Arazi Kullanımının Çevresel Etkileri					1	1	0	100
Türkiye'de Ticaret					1	0	0	0
Dünyada ve Türkiye'de Doğal Kaynaklar					1	1	0	100
Şehirlerin Fonksiyonları ve Etki Alanları					1	1	0	100
Büyük İklim Tipleri Nüfusunu Değişimi ve Dağılışı Biyolojik Çeşitlilik ve Biyomlar					1	1	0	100
Sosyal-2					40	14	13	35
Tarih-2					11	5	4	45
İnsanlığın İlk İzleri					1	0	1	0
Bilim Medeniyeti					1	0	1	0
Türklerin İstamiyet'i Kabulü					1	0	1	0
Osmanlı-Bizans İlişkileri Anadolu Türk Siyasi Birliğini Sağlama Faaliyetleri					1	0	1	0
Karaların ve Denizlerin Hâkimi					1	0	0	0
Kuzeyden Gelen Tehlike: Rusya					1	0	0	0
Millî Mücadele'de Batı Cephesi					1	1	0	100
Türk İnkılabı ve Atatürk İlkeleri					1	1	0	100
Atatürk Dönemi Türk Dış Politikası					1	1	0	100
II. Dünya Savaşı					1	1	0	100
İki Kutuplu Dünya ve Türkiye					1	1	0	100
Coğrafya-2					11	5	5	45
Arazi Kullanımının Çevresel Etkileri					1	1	0	100
Ekonomik Faaliyetler: Üretim, Dağıtım ve Tüketim					1	0	1	0
Türkiye'de Sanayi					1	0	1	0
Doğal Afetler ve Ekstrem Doğa Olayları					1	0	1	0
Küresel Turizm					1	0	0	0
Türkiye'de Tarım					2	1	1	50
Türkiye'de Madenler					1	1	0	100
Çevre Sorunlarının Çözümüne Yönelik Politikalar					1	1	0	100
Şehirlerin Fonksiyonları ve Etki Alanları					1	1	0	100
Ekosistemler ve Madde Döngüleri					1	1	0	100
Felsefe					3	1	2	33
Doğa Felsefesi					1	1	0	100
Ahlak Felsefesi (Etik)					1	0	1	0
20. Yüzyıl Felsefesinin Temel Özellikleri ve Öne Çıkan Problemler					1	0	1	0
Felsefe Grubu					9	3	2	33
Engellenme, Çatışma ve Stres					1	1	0	100
Öğrenmeyi Etkileyen Faktörler					1	0	1	0
Algılama ve Algıyı Etkileyen Faktörler					1	1	0	100
Aile					1	1	0	100
Kültürel Süreçler ve Kavramlar					1	0	1	0
Toplumsal Tabakalaşma ve Hareketlilik					1	0	0	0
Önemeler Mantığı					1	0	0	0
Mantık ve Dil					1	0	0	0
Çıkarım ve Kıyas					1	0	0	0
Din Kül. ve Ahl. Bil.					6	0	0	0
İslam ve Bilim					1	0	0	0
Güncel Dinî Meseleler					1	0	0	0
Kur'an'da Bazı Kavramlar					1	0	0	0
Hint ve Çin Dinleri					1	0	0	0
İslam Düşüncesinde İtikadi, Siyasi ve Fikhi Yorumlar					1	0	0	0
Gençlik ve Değerler					1	0	0	0

SINAV SONUÇ BELGESİ

KAHRAMANMARAŞ / TÜRKÖĞLU / YEDİ GÜZEL ADAM ANADOLU İMAN HATIP LİSESİ

Öğrenci	Numara	Sınıf
CENNET KÖSE	48	12C

Puan Türü	Puan	Genel Ort.	Dereceler				
			Snf	Kurum	İlçe	İl	Genel
SÖZ	▲ 317,038	202,000	1	3	3	3	73
Puanı Hesaplanan:			28	28	28	28	1427
SAY	▼ 145,919	224,160	2	21	21	21	1609
Puanı Hesaplanan:			33	33	33	33	2041
EA	▲ 294,143	214,840	2	3	3	3	184
Puanı Hesaplanan:			45	45	45	45	2483
Katılımlar:			11	46	46	46	2633

Eşleşen TYT bilginiz bulunamadığı için sınav ortalaması TYT bilginiz olarak kullanılmıştır.

Ders	Soru	Doğru	Yanlış	Net	Başarı %	Sınıf Ort.	Kurum Ort.	Genel Ort.
<i>TYT Türkçe</i>	40	20	13	16,55	41			
<i>TYT Sosyal</i>	20	8	6	6,80	34			
<i>TYT Matematik</i>	40	8	4	6,97	17			
<i>TYT Fen</i>	20	6	5	4,93	25			
Edebiyat	24	16	5	14,75	61	▲11,82	▲10,98	▲7,04
Tarih-1	10	9	0	9,00	90	▲5,70	▲5,62	▲3,75
Coğrafya-1	6	5	0	5,00	83	▲4,82	▲4,74	▲3,07
Edebiyat-Sosyal-1	40	30	5	28,75	72	▲22,34	▲21,34	▲13,85
Tarih-2	11	9	1	8,75	80	▲6,41	▲4,93	▲2,74
Coğrafya-2	11	7	2	6,50	59	▲5,47	▲5,82	▲2,99
Felsefe	3	1	2	0,50	17	▼0,91	◆0,50	▲0,37
Felsefe Grubu	9	3	3	2,25	25	▼2,56	▼2,78	▲0,75
Din Kül. ve Ahl. Bil.	6	3	1	2,75	46	▼3,06	▼3,96	▲1,60
Sosyal-2	40	23	9	20,75	52	▲18,41	▲17,99	▲8,45
Matematik-2	40	8	3	7,25	18	▲6,50	▼9,90	▼12,83
Toplam:	280	103	45	91,99	33	▲74,51	▲65,69	▲80,66

Soru No 1234567890123456789012345678901234567890

Edebiyat-Sosyal-1 DCEBEDCDD dAD BcDEeacAD AECDEB DBCBEE DC

Cevap Anahtarı B DCEBEDCDDAEADABBDEBBDABAECEBDBADBCBEADDC

Sosyal-2 DCd AEDEBDCEBb CADA cECceBeb dA C ADBc

Cevap Anahtarı B DCBAAEDEBDCEBEBCADACBECACBDEDEABCAECADBD

Matematik C BD CCD Ed c A a

Cevap Anahtarı B ACBBDDCCDAEEEDBBADCCAAEEADDEBBABAEDCBCAD

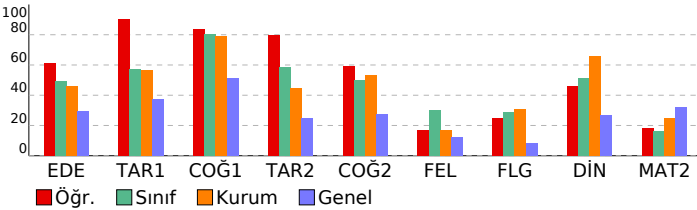

KUVARS YKS 2. OTURUM - AYT 06

(ON04-SS-32AYT06)

HATIP LİSESİ DERSLERE GÖRE BAŞARI ANALİZİ

Edebiyat-Sosyal-1	S	D	Y	B%
Edebiyat	24	16	5	67
Paragrafın Yardımcı Fikirleri (Düşünceleri)	1	1	0	100
Söz Öbeklerinde Anlam	1	1	0	100
Paragrafın Ana Fikri (Düşüncesi)	1	1	0	100
Cümlelerin Yorumlanması	1	1	0	100
Söz Sanatları (Edebi Sanatlar)	1	1	0	100
Şiir Özgü Bazı Kavramlar	1	1	0	100
Şiir (Nazım) / Şiirde Ahenk Ogeleri Şiire Özgü Bazı Kavramlar Konularına Göre Şiir Türleri Söz Sanatları (Edebi Sanatlar)	1	1	0	100
Şiir (Nazım) / Şiirde Ahenk Ogeleri Şiire Özgü Bazı Kavramlar Söz Sanatları (Edebi Sanatlar)	1	1	0	100
Nazım Biçimleri	2	2	0	100
Şiir (Nazım) / Şiirde Ahenk Ogeleri	1	0	0	0
İslamiyet Öncesi Türk Edebiyatı	1	0	1	0
Divan Edebiyatında Nesir Tanzimat Edebiyatının Oluşumu	1	1	0	100
Garip Dışında Yeniliği Sürdüren Şiir - Mavi ve Hisar Hareketleri	1	0	0	0
Millî Edebiyat Dönemi'nde Hikâye, Roman, Tiyatro ve Yazarları	2	1	1	50
Tanzimat Dönemi Sanatçıları	1	0	1	0
Tanzimat Edebiyatında Türler Tanzimat Dönemi Sanatçıları	1	1	0	100
Millî Edebiyat Dönemi'nde Şiir ve Şairler	1	1	0	100
Toplumcu Şiir (1923-1940)	1	0	1	0
Edebi Akımlar	1	0	1	0
Cumhuriyet Dönemi'nde Modernizmi Esas Alan Roman	1	1	0	100
Cumhuriyet Dönemi'nde Toplumcu Gerçekçi Roman	1	1	0	100
İl. Yeni Sonrası Toplumcu Şiir (1960-1980)	1	0	0	0
Tarih-1	10	9	0	90
İslamiyet Yayılıyor	1	1	0	100
Tarih ve İnsan	1	1	0	100
İlk Çağ'da Başlıca Medeniyet Havzaları Tanınmadık Ticarete Ekonomi	1	1	0	100
Padişah, Hanedan ve Kanunname-i Âli Osman	1	1	0	100
İslam Dünyası Liderliği	1	1	0	100
Fetihle Gelen Dönüşüm	1	1	0	100
II. Dünya Savaşı Sürecinde Türkiye	1	0	0	0
İki Kutuplu Dünya ve Türkiye 1960 Sonrası Türk Dış Politikasını Etkileyen Gelişmeler	1	1	0	100
Mudanya'dan Lozan'a	1	1	0	100
Mustafa Kemal'in Hayatı	1	1	0	100
Coğrafya-1	6	5	0	83
Büyük İklim Tipleri Nüfus Değişimi ve Dağılışı Biyolojik Çeşitlilik ve Biyomlar	1	1	0	100
Şehirlerin Fonksiyonları ve Etki Alanları	1	1	0	100
Türkiye'de Nüfus ve Projeksiyonlar	1	1	0	100
Türkiye'de Ticaret	1	0	0	0
Arazi Kullanımının Çevresel Etkileri	1	1	0	100
Dünyada ve Türkiye'de Doğal Kaynaklar	1	1	0	100
Sosyal-2	40	23	9	58
Tarih-2	11	9	1	82
Türklerin İslamiyet'i Kabulü	1	1	0	100
İnsanlığın İlk İzleri	1	1	0	100
Bilim Medeniyeti	1	0	1	0
Kuzeyden Gelen Tehlike: Rusya	1	0	0	0
Osmanlı-Bizans İlişkileri Anadolu Türk Siyasi Birliğini Sağlama Faaliyetleri	1	1	0	100
Karalann ve Denizlerin Hâkimi	1	1	0	100
Türk İnkılabı ve Atatürk İlkeleri	1	1	0	100
Atatürk Dönemi Türk Dış Politikası	1	1	0	100
Millî Mücadele'de Batı Cephesi	1	1	0	100
İki Kutuplu Dünya ve Türkiye	1	1	0	100
II. Dünya Savaşı	1	1	0	100
Coğrafya-2	11	7	2	64
Ekosistemler ve Madde Döngüleri	1	1	0	100
Çevre Sorunlarının Çözümüne Yönelik Politikalar	1	1	0	100
Türkiye'de Tarım	2	0	2	0
Şehirlerin Fonksiyonları ve Etki Alanları	1	0	0	0
Arazi Kullanımının Çevresel Etkileri	1	1	0	100
Türkiye'de Sanayi	1	1	0	100
Ekonomik Faaliyetler: Üretim, Dağıtım ve Tüketim	1	1	0	100
Doğal Afetler ve Ekstrem Doğa Olayları	1	1	0	100
Türkiye'de Madenler	1	0	0	0
Küresel Turizm	1	1	0	100
Felsefe	3	1	2	33
20. Yüzyıl Felsefesinin Temel Özellikleri ve Öne Çıkan Problemler	1	1	0	100
Doğa Felsefesi	1	0	1	0
Ahlak Felsefesi (Etik)	1	0	1	0
Felsefe Grubu	9	3	3	33
Algılama ve Algıyı Etkileyen Faktörler	1	1	0	100
Engellenme, Çatışma ve Stres	1	0	1	0
Öğrenmeyi Etkileyen Faktörler	1	0	1	0
Kültürel Süreçler ve Kavramlar	1	0	0	0
Toplumsal Tabakalaşma ve Hareketlilik	1	0	1	0
Aile	1	1	0	100
Çıkarım ve Kıyas	1	0	0	0
Önermeler Mantığı	1	1	0	100
Mantık ve Dil	1	0	0	0
Din Kül. ve Ahl. Bil.	6	3	1	50
Gençlik ve Değerler	1	0	0	0
Hint ve Çin Dinleri	1	0	0	0
İslam Düşüncesinde İtikadi, Siyasi ve Fikhi Yorumlar	1	1	0	100
Güncel Dinî Meseteler	1	1	0	100
Kur'an'da Bazı Kavramlar	1	1	0	100
İslam ve Bilim	1	0	1	0
Matematik	40	8	3	20
Matematik-2	40	8	3	20
Olasılık	1	0	0	0
Fonksiyon Grafikleri	1	1	0	100
Ondalık Sayılar	1	0	0	0
Fonksiyon Dönüşümleri	1	1	0	100
Logaritma Fonksiyonu ve Özellikleri	1	1	0	100
Fonksiyon Kavramı	1	0	0	0
Dizi Tanımı	1	1	0	100
Üç veya Daha Fazla Bilinmeyenli Denklemler	1	1	0	100
Süreklilik	1	0	1	00
Polinomlarda Bölme İşleminde Kalanı Bulma	2	0	0	0
İkinci Dereceden Bir Bilinmeyenli Eşitsizlikler ve Eşitsizlik Sistemleri	2	1	1	50
Çarpanlara Ayırma ve Özdeşlikler	1	0	0	0
Limit	1	0	0	0
Üstel, Logaritmik Denklemler ve Eşitsizlikler	1	0	1	0
Mutlak Değer ve Özellikleri	1	0	0	0
İkinci Dereceden Fonksiyonlar ve Grafikleri	1	1	0	100
Geometrik Dizi ve Özellikleri	1	0	0	0

SINAV SONUÇ BELGESİ							
KAHRAMANMARAŞ / TÜRKÖĞLU / YEDİ GÜZEL ADAM ANADOLU İMAN HATİP LİSESİ							
Öğrenci				Numara		Sınıf	
ELİF KAYA				33		12C	
Puan Türü	Puan	Genel Ort.	Dereceler				
			Snf	Kurum	İlçe	İl	Genel
SÖZ	▲ 303,428	202,000	4	7	7	7	99
Puanı Hesaplanan:			28	28	28	28	1427
EA	▲ 221,061	214,840	10	20	20	20	1058
Puanı Hesaplanan:			45	45	45	45	2483
Katılımlar:			11	46	46	46	2633

Eşleşen TYT bilginiz bulunamadığı için sınav ortalaması TYT bilginiz olarak kullanılmıştır.

Ders	Soru	Doğru	Yanlış	Net	Başarı %	Sınıf Ort.	Kurum Ort.	Genel Ort.
<i>TYT Türkçe</i>	40	20	13	16,55	41			
<i>TYT Sosyal</i>	20	8	6	6,80	34			
<i>TYT Matematik</i>	40	8	4	6,97	17			
<i>TYT Fen</i>	20	6	5	4,93	25			
Edebiyat	24	9	6	7,50	31	▼11,82	▼10,98	▲7,04
Tarih-1	10	6	3	5,25	53	▼5,70	▼5,62	▲3,75
Coğrafya-1	6	5	1	4,75	79	▼4,82	▲4,74	▲3,07
Edebiyat-Sosyal-1	40	20	10	17,50	44	▼22,34	▼21,34	▲13,85
Tarih-2	11	7	3	6,25	57	▼6,41	▲4,93	▲2,74
Coğrafya-2	11	7	2	6,50	59	▲5,47	▲5,82	▲2,99
Felsefe	3	2	1	1,75	58	▲0,91	▲0,50	▲0,37
Felsefe Grubu	9	7	1	6,75	75	▲2,56	▲2,78	▲0,75
Din Kül. ve Ahl. Bil.	6	4	2	3,50	58	▲3,06	▼3,96	▲1,60
Sosyal-2	40	27	9	24,75	62	▲18,41	▲17,99	▲8,45
Toplam:	280	89	47	77,49	28	▲74,51	▲65,69	▼80,66

Soru No	1	2	3	4	5	6	7	8	9	10	11	12	13	14	15	16	17	18	19	20
Edebiyat-Sosyal-1	cc	Dae	DEAE	ee	BB	D	EC	A	BD	ce	DE	De	CE	B						
Cevap Anahtarı	A	CE	BD	CD	EA	ED	AD	DB	BE	AD	AB	DB	BE	CA	EB	DC	BA	ED	AC	EB
Sosyal-2	Cd	DAE	e	DE	Ccd	AEa	BB	EAE	CDE	BAb	EC	Ba	DB	B	AE					
Cevap Anahtarı	A	CB	DA	E	AB	DE	CD	CA	E	BC	BB	E	AC	CE	BA	DE	CA	B	DB	BC

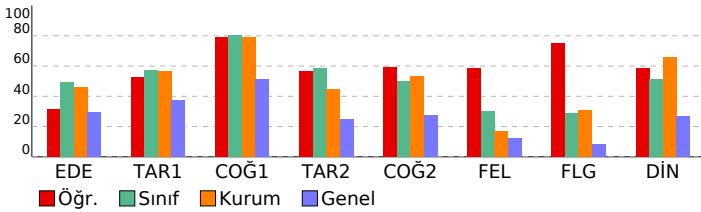

KUVARS YKS 2. OTURUM - AYT 06 (ON04-SS-32AYT06)				
HATİP LİSESİ DERSLERE GÖRE BAŞARI ANALİZİ				
	S	D	Y	B%
Edebiyat-Sosyal-1	40	20	10	50
Edebiyat	24	9	6	38
Söz Öbeklerinde Anlam	1	0	0	0
Paragrafın Ana Fikri (Düşüncesi)	1	0	1	0
Cümlelerin Yorumlanması	1	0	1	0
Paragrafın Yardımcı Fikirleri (Düşünceleri)	1	1	0	100
Şiir (Nazım) / Şiirde Ahenk Ögeleri Şiire Özgü Bazı Kavramlar Konularına Göre Şiir Türleri Söz Sanatları (Edebi Sanat)	1	0	1	0
Şiir (Nazım) / Şiirde Ahenk Ögeleri Şiire Özgü Bazı Kavramlar Söz Sanatları (Edebi Sanatlar)	1	0	1	0
Şiire Özgü Bazı Kavramlar	1	1	0	100
Söz Sanatları (Edebi Sanatlar)	1	1	0	100
Şiir (Nazım) / Şiirde Ahenk Ögeleri	1	1	0	100
İslamiyet Öncesi Türk Edebiyatı	1	1	0	100
Nazım Biçimleri	2	0	2	0
Divan Edebiyatında Nesir Tanzimat Edebiyatının Oluşumu	1	1	0	100
Tanzimat Edebiyatında Türler Tanzimat Dönemi Sanatçıları	1	0	0	0
Tanzimat Dönemi Sanatçıları	1	1	0	100
Millî Edebiyat Dönemi'nde Hikâye, Roman, Tiyatro ve Yazarları	2	1	0	50
Millî Edebiyat Dönemi'nde Şiir ve Şairler	1	0	0	0
Garip Dışında Yeniliği Sürdüren Şiir - Mavi ve Hisar Hareketleri	1	0	0	0
Cumhuriyet Dönemi'nde Toplumcu Gerçekçi Roman	1	1	0	100
Cumhuriyet Dönemi'nde Modernizmi Esas Alan Roman	1	0	0	0
II. Yeni Sonrası Toplumcu Şiir (1960-1980)	1	0	0	0
Edebi Akımlar	1	0	0	0
Toplumcu Şiir (1923-1940)	1	0	0	0
Tarih-1	10	6	3	60
Tarih ve İnsan	1	1	0	100
İlk Çağ'da Başlıca Medeniyet Havzaları Tarımdan Ticarete Ekonomi	1	1	0	100
İslamiyet Yayılıyor	1	1	0	100
İslam Dünyası Liderliği	1	0	1	0
Fetihle Gelen Dönüşüm	1	1	0	100
Padişah, Hanedan ve Kanunname-i Âli Osman	1	1	0	100
Mustafa Kemal'in Hayatı	1	0	0	0
Mudanya'dan Lozan'a	1	0	1	0
II. Dünya Savaşı Sürecinde Türkiye	1	0	1	0
İki Kutuplu Dünya ve Türkiye 1960 Sonrası Türk Dış Politikasını Etkileyen Gelişmeler	1	1	0	100
Coğrafya-1	6	5	1	83
Türkiye'de Nüfus ve Projeksiyonlar	1	1	0	100
Arazi Kullanımının Çevresel Etkileri	1	1	0	100
Türkiye'de Ticaret	1	0	1	0
Dünyada ve Türkiye'de Doğal Kaynaklar	1	1	0	100
Şehirlerin Fonksiyonları ve Etki Alanları	1	1	0	100
Büyük İklim Tipleri Nüfusun Değişimi ve Dağılışı Biyolojik Çeşitlilik ve Biyomlar	1	1	0	100
Sosyal-2	40	27	9	68
Tarih-2	11	7	3	64
İnsanlığın İlk İzleri	1	1	0	100
Bilim Medeniyeti	1	0	1	0
Türklerin İslamiyet'i Kabulü	1	1	0	100
Osmanlı-Bizans İlişkileri Anadolu Türk Siyasi Birliğini Sağlama Faaliyetleri	1	1	0	100
Karalann ve Denizlerin Hâkimi	1	1	0	100
Kuzeyden Gelen Tehlike: Rusya	1	0	0	0
Millî Mücadele'de Batı Cephesi	1	0	1	0
Türk İnkılabı ve Atatürk İlkeleri	1	1	0	100
Atatürk Dönemi Türk Dış Politikası	1	1	0	100
II. Dünya Savaşı	1	1	0	100
İki Kutuplu Dünya ve Türkiye	1	0	1	0
Coğrafya-2	11	7	2	64
Arazi Kullanımının Çevresel Etkileri	1	0	1	0
Ekonomik Faaliyetler: Üretim, Dağıtım ve Tüketim	1	1	0	100
Türkiye'de Sanayi	1	0	0	0
Doğal Afetler ve Ekstrem Doğa Olayları	1	1	0	100
Küresel Turizm	1	1	0	100
Türkiye'de Tarım	2	1	1	50
Türkiye'de Madenler	1	0	0	0
Çevre Sorunlarının Çözümüne Yönelik Politikalar	1	1	0	100
Şehirlerin Fonksiyonları ve Etki Alanları	1	1	0	100
Ekosistemler ve Madde Döngüleri	1	1	0	100
Felsefe	3	2	1	67
Doğa Felsefesi	1	1	0	100
Ahlak Felsefesi (Etik)	1	0	1	0
20. Yüzyıl Felsefesinin Temel Özellikleri ve Öne Çıkan Problemler	1	1	0	100
Felsefe Grubu	9	7	1	78
Engellenme, Çatışma ve Stres	1	1	0	100
Öğrenmeyi Etkileyen Faktörler	1	1	0	100
Algılama ve Algıyı Etkileyen Faktörler	1	1	0	100
Aile	1	1	0	100
Kültürel Süreçler ve Kavramlar	1	0	1	0
Toplumsal Tabakalaşma ve Hareketlilik	1	1	0	100
Önemler Mantığı	1	1	0	100
Mantık ve Dil	1	0	0	0
Çıkarım ve Kıyas	1	1	0	100
Din Kül. ve Ahl. Bil.	6	4	2	67
İslam ve Bilim	1	0	1	0
Güncel Dinî Meseleler	1	1	0	100
Kur'an'da Bazı Kavramlar	1	1	0	100
Hint ve Çin Dinleri	1	0	1	0
İslam Düşüncesinde İtikadi, Siyasi ve Fikhi Yorumlar	1	1	0	100
Gençlik ve Değerler	1	1	0	100

SINAV SONUÇ BELGESİ

KAHRAMANMARAŞ / TÜRKÖĞLU / YEDİ GÜZEL ADAM ANADOLU İMAN

KUVARS YKS 2. OTURUM - AYT 06

(ON04-SS-32AYT06)

HATİP LİSESİ DERSLERE GÖRE BAŞARI ANALİZİ

Öğrenci	Numara	Sınıf					
EMİRKAN	12	12C					
Puan Türü	Puan	Genel Ort.	Dereceler				
			Snf	Kurum	İlçe	İl	Genel
SÖZ	▼ 194,803	202,000	10	22	22	22	695
Puanı Hesaplanan:			28	28	28		1427
SAY	▼ 138,156	224,160	3	27	27	27	1762
Puanı Hesaplanan:			33	33	33		2041
EA	▲ 264,391	214,840	3	10	10	10	419
Puanı Hesaplanan:			45	45	45		2483
Katılımlar:			11	46	46	46	2633

Eşleşen TYT bilginiz bulunamadığı için sınav ortalaması TYT bilginiz olarak kullanılmıştır.

Ders	Soru	Doğru	Yanlış	Net	Başarı %	Sınıf Ort.	Kurum Ort.	Genel Ort.
<i>TYT Türkçe</i>	40	20	13	16,55	41			
<i>TYT Sosyal</i>	20	8	6	6,80	34			
<i>TYT Matematik</i>	40	8	4	6,97	17			
<i>TYT Fen</i>	20	6	5	4,93	25			
Edebiyat	24	14	8	12,00	50	▲11,82	▲10,98	▲7,04
Tarih-1	10	8	1	7,75	78	▲5,70	▲5,62	▲3,75
Coğrafya-1	6	5	1	4,75	79	▼4,82	▲4,74	▲3,07
Edebiyat-Sosyal-1	40	27	10	24,50	61	▲22,34	▲21,34	▲13,85
Matematik-2	40	5	6	3,50	9	▼6,50	▼9,90	▼12,83
Toplam:	280	74	44	63,24	23	▼74,51	▼65,69	▼80,66

Soru No	1234567890123456789012345678901234567890
Edebiyat-Sosyal-1	DcbBEDaeDAdA ABBDcBBbAe AECD BbDDBCBEEdDC
Cevap Anahtarı	B DCEBEDCCDAEADABBBDEBBADBAECDEBADBCBEEADC
Matematik	Ad CbCD d c A e d
Cevap Anahtarı	B ACBBDDCCDAEEEDBBADCCAAEEADDEBBABAEDCBCAD

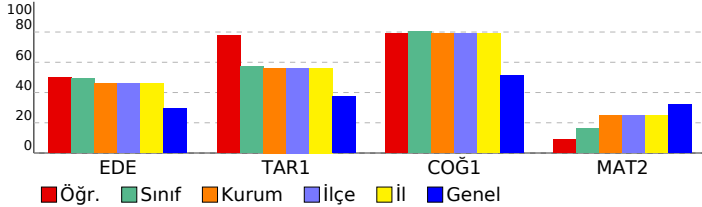

Edebiyat-Sosyal-1	S	D	Y	B%
Edebiyat	40	27	10	68
Paragrafın Yardımcı Fikirleri (Düşünceleri)	1	1	0	100
Söz Öbeklerinde Anlam	1	0	1	0
Paragrafın Ana Fikri (Düşüncesi)	1	0	1	0
Cümlelerin Yorumlanması	1	1	0	100
Söz Sanatları (Edebi Sanatlar)	1	1	0	100
Şiire Özgü Bazı Kavramlar	1	1	0	100
Şiir (Nazım) / Şiirde Ahenk Öğeleri Şiire Özgü Bazı Kavramlar Konularına Göre Şiir Türleri Söz Sanatları (Edebi Sanatlar)	1	0	1	0
Şiir (Nazım) / Şiirde Ahenk Öğeleri Şiire Özgü Bazı Kavramlar Söz Sanatları (Edebi Sanatlar)	1	0	1	0
Nazım Biçimleri	2	1	0	50
Şiir (Nazım) / Şiirde Ahenk Öğeleri	1	1	0	100
İslamiyet Öncesi Türk Edebiyatı	1	0	1	0
Divan Edebiyatında Nesir Tanzimat Edebiyatının Oluşumu	1	1	0	100
Garip Dışında Yeniliği Sürdüren Şiir - Mavi ve Hıyar Hareketleri	1	1	0	100
Millî Edebiyat Dönemi'nde Hikâye, Roman, Tiyatro ve Yazarlar	2	2	0	100
Tanzimat Dönemi Sanatçıları	1	1	0	100
Tanzimat Edebiyatında Türler Tanzimat Dönemi Sanatçıları	1	1	0	100
Millî Edebiyat Dönemi'nde Şiir ve Şairler	1	0	1	0
Toplumcu Şiir (1923-1940)	1	1	0	100
Edebi Akımlar	1	1	0	100
Cumhuriyet Dönemi'nde Modernizmi Esas Alan Roman	1	1	0	100
Cumhuriyet Dönemi'nde Toplumcu Gerçekçi Roman	1	0	1	0
II. Yeni Sonrası Toplumcu Şiir (1960-1980)	1	0	0	0
Tarih-1	10	8	1	80
İslamiyet Yayılıyor	1	1	0	100
Tarih ve İnsan	1	1	0	100
İlk Çağ'da Başlıca Medeniyet Havzaları Tanımdan Ticarete Ekonomi	1	1	0	100
Padişah, Hanedan ve Kanunname-i Âli Osman	1	1	0	100
İslam Dünyası Liderliği	1	0	0	0
Fetihle Gelen Dönüşüm	1	1	0	100
II. Dünya Savaşı Sürecinde Türkiye	1	0	1	0
İki Kutuplu Dünya ve Türkiye 1960 Sonrası Türk Dış Politikasını Etkileyen Gelişmeler	1	1	0	100
Mudanya'dan Lozan'a	1	1	0	100
Mustafa Kemal'in Hayatı	1	1	0	100
Coğrafya-1	6	5	1	83
Büyük İklim Tipleri Nüfusun Değişimi ve Dağılışı Biyolojik Çeşitlilik ve Biyomlar	1	1	0	100
Şehirlerin Fonksiyonları ve Etki Alanları	1	1	0	100
Türkiye'de Nüfus ve Projeksiyonlar	1	1	0	100
Türkiye'de Ticaret	1	0	1	0
Arazi Kullanımının Çevresel Etkileri	1	1	0	100
Dünyada ve Türkiye'de Doğal Kaynaklar	1	1	0	100
Matematik	40	5	6	13
Matematik-2	40	5	6	13
Olasılık	1	1	0	100
Fonksiyon Grafikleri	1	0	1	0
Ondalık Sayılar	1	0	0	0
Fonksiyon Dönüşümleri	1	0	0	0
Logaritma Fonksiyonu ve Özellikleri	1	0	0	0
Fonksiyon Kavramı	1	1	0	100
Dizi Tanımı	1	0	1	0
Üç veya Daha Fazla Bilinmeyenli Denklemler	1	1	0	100
Süreklilik	1	1	0	100
Polinomlarda Bölme İşleminde Kalanı Bulma	2	0	0	0
İkinci Dereceden Bir Bilinmeyenli Eşitsizlikler ve Eşitsizlik Sistemleri	2	0	1	0
Çarpanlara Ayırma ve Özdeşlikler	1	0	0	0
Limit	1	0	0	0
Üstel, Logaritmik Denklemler ve Eşitsizlikler	1	0	1	0
Mutlak Değer ve Özellikleri	1	0	0	0
İkinci Dereceden Fonksiyonlar ve Grafikleri	1	1	0	100
Geometrik Dizi ve Özellikleri	1	0	0	0
Integral ile Alan Hesabı	1	0	0	0
Integral Alma Kuralları	1	0	0	0
Belirli Integral	1	0	0	0
Trigonometrik Fonksiyonlar	1	0	0	0
İki Kat Açılış Formülleri	2	0	0	0
Bir Fonksiyonun Ekstremum Noktaları	1	0	1	0
Kombinasyon	1	0	0	0
İkinci Dereceden Denklemler	1	0	0	0
Deneyisel ve Teorik Olasılık	1	0	0	0
Maksimum-Minimum Problemleri	1	0	1	0
Çemberin Analitik İncelenmesi	1	0	0	0
Silindirik	1	0	0	0
Dairede Çevre ve Alan	1	0	0	0
Küre	1	0	0	0
Üçgende Merkezler	1	0	0	0
Doğrunun Analitik İncelenmesi	1	0	0	0
Çemberde Uzunluk	1	0	0	0
Deltoid	1	0	0	0
Yamuk	1	0	0	0
Noktanın Analitik İncelenmesi	1	0	0	0

SINAV SONUÇ BELGESİ

KAHRAMANMARAŞ / TÜRKÖĞLU / YEDİ GÜZEL ADAM ANADOLU İMAN HATİP LİSESİ

Öğrenci	Numara	Sınıf
ESAD LİMONN	2	12C

Puan Türü	Puan	Genel Ort.	Dereceler				
			Snf	Kurum	İlçe	İl	Genel
SÖZ	▼ 200,193	202,000	9	21	21	21	626
Puanı Hesaplanan:			28	28	28	28	1427
SAY	▼ 178,004	224,160	1	10	10	10	1176
Puanı Hesaplanan:			33	33	33	33	2041
EA	▲ 314,178	214,840	1	1	1	1	119
Puanı Hesaplanan:			45	45	45	45	2483
Katılımlar:			11	46	46	46	2633

Eşleşen TYT bilginiz bulunamadığı için sınav ortalaması TYT bilginiz olarak kullanılmıştır.

Ders	Soru	Doğru	Yanlış	Net	Başarı %	Sınıf Ort.	Kurum Ort.	Genel Ort.
<i>TYT Türkçe</i>	40	20	13	16,55	41			
<i>TYT Sosyal</i>	20	8	6	6,80	34			
<i>TYT Matematik</i>	40	8	4	6,97	17			
<i>TYT Fen</i>	20	6	5	4,93	25			
Edebiyat	24	14	10	11,50	48	▼11,82	▲10,98	▲7,04
Tarih-1	10	9	1	8,75	88	▲5,70	▲5,62	▲3,75
Coğrafya-1	6	6	0	6,00	100	▲4,82	▲4,74	▲3,07
Edebiyat-Sosyal-1	40	29	11	26,25	66	▲22,34	▲21,34	▲13,85
Matematik-2	40	25	9	22,75	57	▲6,50	▲9,90	▲12,83
Toplam:	280	96	48	84,24	30	▲74,51	▲65,69	▲80,66

Soru No	1234567890123456789012345678901234567890
Edebiyat-Sosyal-1	CEcDcDaEAdDcAdcBEebAecDcECAaBDCBADEDACEB
Cevap Anahtarı	A CEBDCDDEAEDDADBBEADABDBEBCAEBCBADEDACEB
Matematik	BDdCBCADcdACBDADBEcAd dabcDcAADCA C A
Cevap Anahtarı	A BDCBCADEEEACBDADBEACBBEDEDAAADCABADCBEA

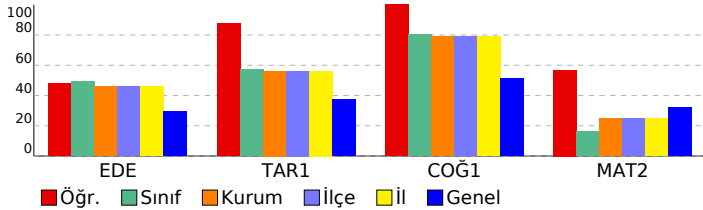

KUVARS YKS 2. OTURUM - AYT 06

(ON04-SS-32AYT06)

HATİP LİSESİ DERSLERE GÖRE BAŞARI ANALİZİ

Ders	S	D	Y	B%
Edebiyat-Sosyal-1	40	29	11	73
Edebiyat	24	14	10	58
Söz Öbeklerinde Anlam	1	1	0	100
Paragrafın Ana Fikri (Düşüncesi)	1	1	0	100
Cümlelerin Yorumlanması	1	0	1	0
Paragrafın Yardımcı Fikirleri (Düşünceleri)	1	1	0	100
Şiir (Nazım) / Şiirde Ahenk Öğeleri / Şiire Özgü Bazı Kavramlar Konularına Göre Şiir Türleri Söz Sanatları (Edebiyat)	1	1	0	100
Şiir (Nazım) / Şiirde Ahenk Öğeleri / Şiire Özgü Bazı Kavramlar Söz Sanatları (Edebiyat)	1	1	0	100
Şiire Özgü Bazı Kavramlar	1	0	1	0
Söz Sanatları (Edebiyat)	1	1	0	100
Şiir (Nazım) / Şiirde Ahenk Öğeleri	1	1	0	100
İslamiyet Öncesi Türk Edebiyatı	1	0	1	0
Nazım Biçimleri	2	1	1	50
Divan Edebiyatında Nesir Tanzimat Edebiyatının Oluşumu	1	1	0	100
Tanzimat Edebiyatında Türler Tanzimat Dönemi Sanatçıları	1	1	0	100
Tanzimat Dönemi Sanatçıları	1	0	1	0
Millî Edebiyat Dönemi'nde Hikâye, Roman, Tiyatro ve Yazarları	2	1	1	50
Millî Edebiyat Dönemi'nde Şiir ve Şairler	1	1	0	100
Garip Düşünde Yeniliği Sürdüren Şiir - Mavi ve Hisar Hareketleri	1	0	1	0
Cumhuriyet Dönemi'nde Toplumcu Gerçekçi Roman	1	0	1	0
Cumhuriyet Dönemi'nde Modernizmi Esas Alan Roman	1	1	0	100
İl. Yeni Sonrası Toplumcu Şiir (1960-1980)	1	0	1	0
Edebi Akımlar	1	1	0	100
Toplumcu Şiir (1923-1940)	1	0	1	0
Tarih-1	10	9	1	90
Tarih ve İnsan	1	1	0	100
İlk Çağ'da Başlıca Medeniyet Havzaları Tanımdan Ticarete Ekonomi	1	1	0	100
İslamiyet Yayılıyor	1	1	0	100
İslam Dünyası Liderliği	1	0	1	0
Fethile Gelen Dönüşüm	1	1	0	100
Padişah, Hanedan ve Kanunname-i Âli Osman	1	1	0	100
Mustafa Kemal'in Hayatı	1	1	0	100
Mudanya'dan Lozan'a	1	1	0	100
İl. Dünya Savaşı Sürecinde Türkiye	1	1	0	100
İki Kutuplu Dünya ve Türkiye 1960 Sonrası Türk Dış Politikasını Etkileyen Gelişmeler	1	1	0	100
Coğrafya-1	6	6	0	100
Türkiye'de Nüfus ve Projeksiyonlar	1	1	0	100
Arazi Kullanımının Çevresel Etkileri	1	1	0	100
Türkiye'de Ticaret	1	1	0	100
Dünyada ve Türkiye'de Doğal Kaynaklar	1	1	0	100
Şehirlerin Fonksiyonları ve Etki Alanları	1	1	0	100
Büyük İklim Tipleri Nüfusun Değişimi ve Dağılışı Biyolojik Çeşitlilik ve Biyomlar	1	1	0	100
Matematik	40	25	9	63
Matematik-2	40	25	9	63
Ondalık Sayılar	1	1	0	100
Logaritma Fonksiyonu ve Özellikleri	1	1	0	100
Fonksiyon Kavramı	1	0	1	0
Dizi Tanımı	1	1	0	100
Fonksiyon Dönüşümleri	1	1	0	100
Fonksiyon Grafikleri	1	1	0	100
Olasılık	1	1	0	100
Süreklilik	1	1	0	100
İkinci Dereceden Bir Bilinmeyenli Eşitsizlikler ve Eşitsizlik Sistemleri	2	0	2	0
Polinomlarda Bölme İşleminde Kalanı Bulma	2	1	1	50
Üç veya Daha Fazla Bilinmeyenli Denklemler	1	1	0	100
Üstel, Logaritmik Denklemler ve Eşitsizlikler	1	1	0	100
Geometrik Dizi ve Özellikleri	1	1	0	100
İkinci Dereceden Fonksiyonlar ve Grafikleri	1	1	0	100
Limit	1	1	0	100
Mutlak Değer ve Özellikleri	1	1	0	100
Çarpımlara Ayırma ve Özdeşlikler	1	1	0	100
Integral Alma Kuralları	1	1	0	100
Belirli Integral	1	1	0	100
Integral ile Alan Hesabı	1	0	1	0
Deneysel ve Teorik Olasılık	1	0	0	0
Maksimum-Minimum Problemleri	1	0	1	0
İkinci Dereceden Denklemler	1	0	1	0
Kombinasyon	1	0	1	0
Bir Fonksiyonun Ekstremum Noktaları	1	1	0	100
İki Kat Açı Formülleri	2	1	1	50
Trigonometrik Fonksiyonlar	1	1	0	100
Üçgende Merkezler	1	1	0	100
Deltoid	1	1	0	100
Yamuk	1	1	0	100
Çemberde Uzunluk	1	0	0	0
Dairede Çevre ve Alan	1	0	0	0
Noktanın Analitik İncelenmesi	1	0	0	0
Doğrunun Analitik İncelenmesi	1	1	0	100
Silindirik	1	0	0	0
Küre	1	0	0	0
Çemberin Analitik İncelenmesi	1	1	0	100

SINAV SONUÇ BELGESİ

KAHRAMANMARAŞ / TÜRKÖĞLU / YEDİ GÜZEL ADAM ANADOLU İMAN HATİP LİSESİ

KUVARS YKS 2. OTURUM - AYT 06

(ON04-SS-32AYT06)

DERSLERE GÖRE BAŞARI ANALİZİ

Öğrenci	Numara		Sınıf				
ESMANUR KURU	53		12C				
Puan Türü	Puan	Genel Ort.	Dereceler				
			Snf	Kurum	İlçe	İl	Genel
SÖZ	▲ 274,178	202,000	6	11	11	11	175
Puanı Hesaplanan:			28	28	28	28	1427
EA	▲ 224,908	214,840	9	19	19	19	995
Puanı Hesaplanan:			45	45	45	45	2483
Katılımlar:			11	46	46	46	2633

Eşleşen TYT bilginiz bulunamadığı için sınav ortalaması TYT bilginiz olarak kullanılmıştır.

Ders	Soru	Doğru	Yanlış	Net	Başarı %	Sınıf Ort.	Kurum Ort.	Genel Ort.
TYT Türkçe	40	20	13	16,55	41			
TYT Sosyal	20	8	6	6,80	34			
TYT Matematik	40	8	4	6,97	17			
TYT Fen	20	6	5	4,93	25			
Edebiyat	24	12	10	9,50	40	▼ 11,82	▼ 10,98	▲ 7,04
Tarih-1	10	6	3	5,25	53	▼ 5,70	▼ 5,62	▲ 3,75
Coğrafya-1	6	4	2	3,50	58	▼ 4,82	▼ 4,74	▲ 3,07
Edebiyat-Sosyal-1	40	22	15	18,25	46	▼ 22,34	▼ 21,34	▲ 13,85
Tarih-2	11	7	1	6,75	61	▲ 6,41	▲ 4,93	▲ 2,74
Coğrafya-2	11	7	3	6,25	57	▲ 5,47	▲ 5,82	▲ 2,99
Felsefe	3	2	1	1,75	58	▲ 0,91	▲ 0,50	▲ 0,37
Felsefe Grubu	9	2	6	0,50	6	▼ 2,56	▼ 2,78	▼ 0,75
Din Kül. ve Ahl. Bil.	6	4	2	3,50	58	▲ 3,06	▼ 3,96	▲ 1,60
Sosyal-2	40	22	13	18,75	47	▲ 18,41	▲ 17,99	▲ 8,45
Toplam:	280	86	56	72,24	26	▼ 74,51	▲ 65,69	▼ 80,66

Soru No	1234567890123456789012345678901234567890
Edebiyat-Sosyal-1	DCEBbDCeDAEdB BBbeacbd AEab BADcCcEEbDC
Cevap Anahtarı	B DCEBEDCDAAEADABBDEBBADBAECDEBADCBEEDADC
Sosyal-2	CB EDEBDaEBcBCAeA aECAeDbacAc eECACBc
Cevap Anahtarı	B DCBAAEDEBDCBEBCADACBECACBDEDEABCAECADBD

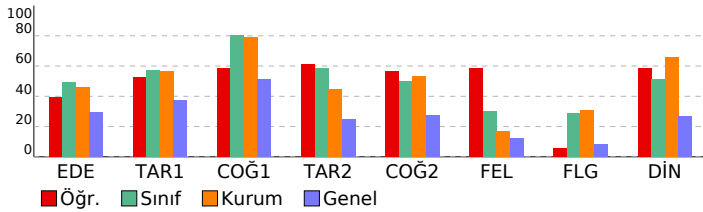

Edebiyat-Sosyal-1	S	D	Y	B%
Edebiyat	40	22	15	55
Paragrafın Yardımcı Fikirleri (Düşünceleri)	1	1	0	100
Söz Öbeklerinde Anlam	1	1	0	100
Paragrafın Ana Fikri (Düşüncesi)	1	1	0	100
Cümlelerin Yorumlanması	1	1	0	100
Söz Sanatları (Edebi Sanatlar)	1	0	1	0
Şiire Özgü Bazı Kavramlar	1	1	0	100
Şiir (Nazım) / Şiirde Ahenk Ogeleri Şiire Özgü Bazı Kavramlar Konularına Göre Şiir Türleri Söz Sanatları (Edebi Sanatlar)	1	1	0	100
Şiir (Nazım) / Şiirde Ahenk Ogeleri Şiire Özgü Bazı Kavramlar Söz Sanatları (Edebi Sanatlar)	1	0	1	0
Nazım Biçimleri	2	1	1	50
Şiir (Nazım) / Şiirde Ahenk Ogeleri	1	1	0	100
İslamiyet Öncesi Türk Edebiyatı	1	1	0	100
Divan Edebiyatında Nesir Tanzimat Edebiyatının Oluşumu	1	0	1	0
Garip Dışında Yeniliği Sürdüren Şiir - Mavi ve Hisar Hareketleri	1	0	0	0
Millî Edebiyat Dönemi'nde Hikâye, Roman, Tiyatro ve Yazarlar	2	1	1	50
Tanzimat Dönemi Sanatçıları	1	1	0	100
Tanzimat Edebiyatında Türler Tanzimat Dönemi Sanatçıları	1	0	1	0
Millî Edebiyat Dönemi'nde Şiir ve Şairler	1	0	1	0
Toplumcu Şiir (1923-1940)	1	0	1	0
Edebi Akımlar	1	0	1	0
Cumhuriyet Dönemi'nde Modernizmi Esas Alan Roman	1	0	1	0
Cumhuriyet Dönemi'nde Toplumcu Gerçekçi Roman	1	1	0	100
II. Yeni Sonrası Toplumcu Şiir (1960-1980)	1	0	0	0
Tarih-1	10	6	3	60
İslamiyet Yayılıyor	1	1	0	100
Tarih ve İnsan	1	1	0	100
İlk Çağ'da Başlıca Medeniyet Havzaları Tanımdan Ticarete Ekonomi	1	0	1	0
Padişah, Hanedan ve Kanunname-i Âli Osman	1	0	1	0
İslam Dünyası Liderliği	1	0	0	0
Fetihle Gelen Dönüşüm	1	1	0	100
II. Dünya Savaşı Sürecinde Türkiye	1	1	0	100
İki Kutuplu Dünya ve Türkiye 1960 Sonrası Türk Dış Politikasını Etkileyen Gelişmeler	1	1	0	100
Mudanya'dan Lozan'a	1	0	1	0
Mustafa Kemal'in Hayatı	1	1	0	100
Coğrafya-1	6	4	2	67
Büyük İklim Tipleri Nüfusun Değişimi ve Dağılışı Biyolojik Çeşitlilik ve Biyomlar	1	0	1	0
Şehirlerin Fonksiyonları ve Etki Alanları	1	1	0	100
Türkiye'de Nüfus ve Projeksiyonlar	1	1	0	100
Türkiye'de Ticaret	1	0	1	0
Arazi Kullanımının Çevresel Etkileri	1	1	0	100
Dünyada ve Türkiye'de Doğal Kaynaklar	1	1	0	100
Sosyal-2	40	22	13	55
Tarih-2	11	7	1	64
Türklerin İslamiyet'i Kabulü	1	0	0	0
İnsanlığın İlk İzleri	1	1	0	100
Bilim Medeniyeti	1	1	0	100
Kuzeyden Gelen Tehlike: Rusya	1	0	0	0
Osmanlı-Bizans İlişkileri Anadolu Türk Siyasi Birliğini Sağlama Faaliyetleri	1	0	0	0
Karalann ve Denizlerin Hâkimi	1	1	0	100
Türk İnkılabı ve Atatürk İlkeleri	1	1	0	100
Atatürk Dönemi Türk Dış Politikası	1	1	0	100
Millî Mücadele'de Batı Cephesi	1	1	0	100
İki Kutuplu Dünya ve Türkiye	1	1	0	100
II. Dünya Savaşı	1	1	0	100
Coğrafya-2	11	7	3	64
Ekosistemler ve Madde Döngüleri	1	1	0	100
Çevre Sorunlarının Çözümüne Yönelik Politikalar	1	1	0	100
Türkiye'de Tarım	2	0	2	0
Şehirlerin Fonksiyonları ve Etki Alanları	1	1	0	100
Arazi Kullanımının Çevresel Etkileri	1	1	0	100
Türkiye'de Sanayi	1	1	0	100
Ekonomik Faaliyetler: Üretim, Dağıtım ve Tüketim	1	0	1	0
Doğal Afetler ve Ekstrem Doğa Olayları	1	1	0	100
Türkiye'de Madenler	1	0	0	0
Küresel Turizm	1	1	0	100
Felsefe	3	2	1	67
20. Yüzyıl Felsefesinin Temel Özellikleri ve Öne Çıkan Problemler	1	1	0	100
Doğa Felsefesi	1	1	0	100
Ahlak Felsefesi (Etik)	1	0	1	0
Felsefe Grubu	9	2	6	22
Algılama ve Algıyı Etkileyen Faktörler	1	0	1	0
Engellenme, Çatışma ve Stres	1	1	0	100
Öğrenmeyi Etkileyen Faktörler	1	0	1	0
Kültürel Süreçler ve Kavramlar	1	0	1	0
Toplumsal Tabakalaşma ve Hareketlilik	1	0	1	0
Aile	1	1	0	100
Çıkarım ve Kıyas	1	0	1	0
Önemler Mantığı	1	0	0	0
Mantık ve Dil	1	0	1	0
Din Kül. ve Ahl. Bil.	6	4	2	67
Gençlik ve Değerler	1	1	0	100
Hint ve Çin Dinleri	1	1	0	100
İslam Düşüncesinde İtikadi, Siyasi ve Fikhi Yorumlar	1	1	0	100
Güncel Dinî Meseteler	1	0	1	0
Kur'an'da Bazı Kavramlar	1	1	0	100
İslam ve Bilim	1	0	1	0

SINAV SONUÇ BELGESİ							
KAHRAMANMARAŞ / TÜRKÖĞLU / YEDİ GÜZEL ADAM ANADOLU İMAN HATİP LİSESİ							
Öğrenci		Numara		Sınıf			
HÜSNE KARAKUŞ		52		12C			
Puan Türü	Puan	Genel Ort.	Dereceler				
			Snf	Kurum	İlçe	İl	Genel
SÖZ	▲ 282,258	202,000	5	9	9	9	144
Puanı Hesaplanan:			28	28	28	28	1427
EA	▼ 212,083	214,840	11	23	23	23	1211
Puanı Hesaplanan:			45	45	45	45	2483
Katılımlar:			11	46	46	46	2633

Eşleşen TYT bilginiz bulunamadığı için sınav ortalaması TYT bilginiz olarak kullanılmıştır.

Ders	Soru	Doğru	Yanlış	Net	Başarı %	Sınıf Ort.	Kurum Ort.	Genel Ort.
<i>TYT Türkçe</i>	40	20	13	16,55	41			
<i>TYT Sosyal</i>	20	8	6	6,80	34			
<i>TYT Matematik</i>	40	8	4	6,97	17			
<i>TYT Fen</i>	20	6	5	4,93	25			
Edebiyat	24	8	6	6,50	27	▼ 11,82	▼ 10,98	▼ 7,04
Tarih-1	10	5	2	4,50	45	▼ 5,70	▼ 5,62	▲ 3,75
Coğrafya-1	6	5	1	4,75	79	▼ 4,82	▲ 4,74	▲ 3,07
Edebiyat-Sosyal-1	40	18	9	15,75	39	▼ 22,34	▼ 21,34	▲ 13,85
Tarih-2	11	7	3	6,25	57	▼ 6,41	▲ 4,93	▲ 2,74
Coğrafya-2	11	7	3	6,25	57	▲ 5,47	▲ 5,82	▲ 2,99
Felsefe	3	1	2	0,50	17	▼ 0,91	◆ 0,50	▲ 0,37
Felsefe Grubu	9	4	5	2,75	31	▲ 2,56	▼ 2,78	▲ 0,75
Din Kül. ve Ahl. Bil.	6	6	0	6,00	100	▲ 3,06	▲ 3,96	▲ 1,60
Sosyal-2	40	25	13	21,75	54	▲ 18,41	▲ 17,99	▲ 8,45
Toplam:	280	85	50	72,74	26	▼ 74,51	▲ 65,69	▼ 80,66

Soru No	1	2	3	4	5	6	7	8	9	0		
Edebiyat-Sosyal-1	D	b	E	B	D	a	D	D	A	D		
Cevap Anahtarı	B	DCEBEDCDAAEADABBDEBBADBAECDEBADCBEEDADC										
Sosyal-2	e	B	A	e	B	E	B	D	C	E	a	E
Cevap Anahtarı	B	DCBAAEDEBDCBEBCADACBECACBDEDEABCAECADBD										

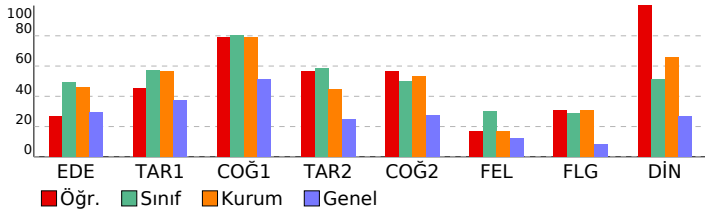

KUVARS YKS 2. OTURUM - AYT 06 (ON04-SS-32AYT06)				
DERSLERE GÖRE BAŞARI ANALİZİ				
	S	D	Y	B%
Edebiyat-Sosyal-1	40	18	9	45
Edebiyat	24	8	6	33
Paragrafın Yardımcı Fikirleri (Düşünceleri)	1	1	0	100
Söz Öbeklerinde Anlam	1	0	1	0
Paragrafın Ana Fikri (Düşüncesi)	1	1	0	100
Cümlelerin Yorumlanması	1	1	0	100
Söz Sanatları (Edebi Sanatlar)	1	0	0	0
Şiire Özgü Bazı Kavramlar	1	1	0	100
Şiir (Nazım) / Şiirde Ahenk Ogeleri Şiire Özgü Bazı Kavramlar Konularına Göre Şiir Türleri Söz Sanatları (Edebi Sanatlar)	1	1	0	0
Şiir (Nazım) / Şiirde Ahenk Ogeleri Şiire Özgü Bazı Kavramlar Söz Sanatları (Edebi Sanatlar)	1	0	1	0
Nazım Biçimleri	2	2	0	100
Şiir (Nazım) / Şiirde Ahenk Ogeleri	1	0	1	0
İslamiyet Öncesi Türk Edebiyatı	1	0	0	0
Divan Edebiyatında Nesir Tanzimat Edebiyatının Oluşumu	1	1	0	100
Garip Dışında Yeniliği Sürdüren Şiir - Mavi ve Hisar Hareketleri	1	0	0	0
Millî Edebiyat Dönemi'nde Hikâye, Roman, Tiyatro ve Yazarları	2	0	0	0
Tanzimat Dönemi Sanatçıları	1	1	0	100
Tanzimat Edebiyatında Türler Tanzimat Dönemi Sanatçıları	1	0	0	0
Millî Edebiyat Dönemi'nde Şiir ve Şairler	1	0	0	0
Toplumcu Şiir (1923-1940)	1	0	0	0
Edebi Akımlar	1	0	1	0
Cumhuriyet Dönemi'nde Modernizm Esas Alan Roman	1	0	0	0
Cumhuriyet Dönemi'nde Toplumcu Gerçekçi Roman	1	0	1	0
II. Yeni Sonrası Toplumcu Şiir (1960-1980)	1	0	0	0
Tarih-1	10	5	2	50
İslamiyet Yayılıyor	1	0	0	0
Tarih ve İnsan	1	0	1	0
İlk Çağ'da Başlıca Medeniyet Havzaları Tanımdan Ticarete Ekonomi	1	0	0	0
Padişah, Hanedan ve Kanunname-i Âli Osman	1	1	0	100
İslam Dünyası Liderliği	1	1	0	100
Fetihle Gelen Dönüşüm	1	1	0	100
II. Dünya Savaşı Sürecinde Türkiye	1	1	0	100
İki Kutuplu Dünya ve Türkiye 1960 Sonrası Türk Dış Politikasını Etkileyen Gelişmeler	1	1	0	100
Mudanya'dan Lozan'a	1	0	0	0
Mustafa Kemal'in Hayatı	1	0	1	0
Coğrafya-1	6	5	1	83
Büyük İklim Tipleri Nüfusun Değişimi ve Dağılışı Biyolojik Çeşitlilik ve Biyomlar	1	1	0	100
Şehirlerin Fonksiyonları ve Etki Alanları	1	1	0	100
Türkiye'de Nüfus ve Projeksiyonlar	1	1	0	100
Türkiye'de Ticaret	1	0	1	0
Arazi Kullanımının Çevresel Etkileri	1	1	0	100
Dünyada ve Türkiye'de Doğal Kaynaklar	1	1	0	100
Sosyal-2	40	25	13	63
Tarih-2	11	7	3	64
Türklerin İslamiyet'i Kabulü	1	0	0	0
İnsanlığın İlk İzleri	1	0	1	0
Bilim Medeniyeti	1	1	0	100
Kuzeyden Gelen Tehlike: Rusya	1	1	0	100
Osmanlı-Bizans İlişkileri Anadolu Türk Siyasi Birliğini Sağlama Faaliyetleri	1	0	1	0
Karalann ve Denizlerin Hâkimi	1	0	1	0
Türk İnkılabı ve Atatürk İlkeleri	1	1	0	100
Atatürk Dönemi Türk Dış Politikası	1	1	0	100
Millî Mücadele'de Batı Cephesi	1	1	0	100
İki Kutuplu Dünya ve Türkiye	1	1	0	100
II. Dünya Savaşı	1	1	0	100
Coğrafya-2	11	7	3	64
Ekosistemler ve Madde Döngüleri	1	1	0	100
Çevre Sorunlarının Çözümüne Yönelik Politikalar	1	0	1	0
Türkiye'de Tarım	2	1	1	50
Şehirlerin Fonksiyonları ve Etki Alanları	1	0	0	0
Arazi Kullanımının Çevresel Etkileri	1	1	0	100
Türkiye'de Sanayi	1	1	0	100
Ekonomik Faaliyetler: Üretim, Dağıtım ve Tüketim	1	1	0	100
Doğal Afetler ve Ekstrem Doğa Olayları	1	1	0	100
Türkiye'de Madenler	1	0	1	0
Küresel Turizm	1	1	0	100
Felsefe	3	1	2	33
20. Yüzyıl Felsefesinin Temel Özellikleri ve Öne Çıkan Problemler	1	1	0	100
Doğa Felsefesi	1	0	1	0
Ahlak Felsefesi (Etik)	1	0	1	0
Felsefe Grubu	9	4	5	44
Algılama ve Algıyı Etkileyen Faktörler	1	1	0	100
Engellenme, Çatışma ve Stres	1	0	1	0
Öğrenmeyi Etkileyen Faktörler	1	0	1	0
Kültürel Süreçler ve Kavramlar	1	0	1	0
Toplumsal Tabakalaşma ve Hareketlilik	1	0	1	0
Aile	1	1	0	100
Çıkarım ve Kıyas	1	1	0	100
Önermeler Mantığı	1	1	0	100
Mantık ve Dil	1	0	1	0
Din Kül. ve Ahl. Bil.	6	6	0	100
Gençlik ve Değerler	1	1	0	100
Hint ve Çin Dinleri	1	1	0	100
İslam Düşüncesinde İtikadi, Siyasi ve Fikhi Yorumlar	1	1	0	100
Güncel Dinî Meseteler	1	1	0	100
Kur'an'da Bazı Kavramlar	1	1	0	100
İslam ve Bilim	1	1	0	100

SINAV SONUÇ BELGESİ

KAHRAMANMARAŞ / TÜRKÖĞLU / YEDİ GÜZEL ADAM ANADOLU İMAN HATİP LİSESİ

Öğrenci	Numara		Sınıf				
KUPRA KAYAALP	46		12C				
Puan Türü	Puan	Genel Ort.	Dereceler				
			Snf	Kurum	İlçe	İl	Genel
SÖZ	▲ 310,808	202,000	2	4	4	4	83
	Puanı Hesaplanan:		28	28	28	28	1427
EA	▲ 237,733	214,840	8	17	17	17	819
	Puanı Hesaplanan:		45	45	45	45	2483
Katılımlar:			11	46	46	46	2633

Eşleşen TYT bilginiz bulunamadığı için sınav ortalaması TYT bilginiz olarak kullanılmıştır.

Ders	Soru	Doğru	Yanlış	Net	Başarı %	Sınıf Ort.	Kurum Ort.	Genel Ort.
<i>TYT Türkçe</i>	40	20	13	16,55	41			
<i>TYT Sosyal</i>	20	8	6	6,80	34			
<i>TYT Matematik</i>	40	8	4	6,97	17			
<i>TYT Fen</i>	20	6	5	4,93	25			
Edebiyat	24	11	7	9,25	39	▼ 11,82	▼ 10,98	▲ 7,04
Tarih-1	10	7	1	6,75	68	▲ 5,70	▲ 5,62	▲ 3,75
Coğrafya-1	6	5	1	4,75	79	▼ 4,82	▲ 4,74	▲ 3,07
Edebiyat-Sosyal-1	40	23	9	20,75	52	▼ 22,34	▼ 21,34	▲ 13,85
Tarih-2	11	8	2	7,50	68	▲ 6,41	▲ 4,93	▲ 2,74
Coğrafya-2	11	8	3	7,25	66	▲ 5,47	▲ 5,82	▲ 2,99
Felsefe	3	2	1	1,75	58	▲ 0,91	▲ 0,50	▲ 0,37
Felsefe Grubu	9	4	5	2,75	31	▲ 2,56	▼ 2,78	▲ 0,75
Din Kül. ve Ahl. Bil.	6	5	0	5,00	83	▲ 3,06	▲ 3,96	▲ 1,60
Sosyal-2	40	27	11	24,25	61	▲ 18,41	▲ 17,99	▲ 8,45
Toplam:	280	92	48	80,24	29	▲ 74,51	▲ 65,69	▼ 80,66

Soru No	1234567890123456789012345678901234567890
Edebiyat-Sosyal-1	bEBDCcAAED AbdB DA e ECA BD dADEDCeCB
Cevap Anahtarı	A CEBDCDEAEADDABBEADABBDBECAEBDCBAEDACEB
Sosyal-2	CBDAcABD aDCcAAEcCBBbEbCCDbeADEedc DBCAE
Cevap Anahtarı	A CBDAEABDECDCAAEBCBBEEACCDEBADECABDDBCAE

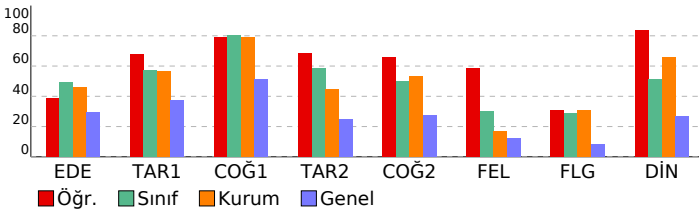

KUVARS YKS 2. OTURUM - AYT 06

(ON04-SS-32AYT06)

HATİP LİSESİ DERSLERE GÖRE BAŞARI ANALİZİ

	S	D	Y	B%
Edebiyat-Sosyal-1	40	23	9	58
Edebiyat	24	11	7	46
Söz Öbeklerinde Anlam	1	0	1	0
Paragrafın Ana Fikri (Düşüncesi)	1	1	0	100
Cümlelerin Yorumlanması	1	1	0	100
Paragrafın Yardımcı Fikirleri (Düşünceleri)	1	1	0	100
Şiir (Nazım) / Şiirde Ahenk Ögeleri Şiire Özgü Bazı Kavramlar Konularına Göre Şiir Türleri Söz Sanatları (Edebi Sanat)	1	1	0	100
Şiir (Nazım) / Şiirde Ahenk Ögeleri Şiire Özgü Bazı Kavramlar Söz Sanatları (Edebi Sanatlar)	1	0	1	0
Şiire Özgü Bazı Kavramlar	1	0	1	0
Söz Sanatları (Edebi Sanatlar)	1	0	1	0
Şiir (Nazım) / Şiirde Ahenk Ögeleri	1	1	0	100
İslamiyet Öncesi Türk Edebiyatı	1	1	0	100
Nazım Biçimleri	2	1	0	50
Divan Edebiyatında Nesir Tanzimat Edebiyatının Oluşumu	1	1	0	100
Tanzimat Edebiyatında Türler Tanzimat Dönemi Sanatçıları	1	0	1	0
Tanzimat Dönemi Sanatçıları	1	0	1	0
Millî Edebiyat Dönemi'nde Hikâye, Roman, Tiyatro ve Yazarları	2	1	0	50
Millî Edebiyat Dönemi'nde Şiir ve Şairler	1	0	0	0
Garip Dışında Yeniliği Sürdüren Şiir - Mavi ve Hisar Hareketleri	1	0	0	0
Cumhuriyet Dönemi'nde Toplumcu Gerçekçi Roman	1	1	0	100
Cumhuriyet Dönemi'nde Modernizmi Esas Alan Roman	1	1	0	100
II. Yeni Sonrası Toplumcu Şiir (1960-1980)	1	0	0	0
Edebi Akımlar	1	0	1	0
Toplumcu Şiir (1923-1940)	1	0	0	0
Tarih-1	10	7	1	70
Tarih ve İnsan	1	1	0	100
İlk Çağ'da Başlıca Medeniyet Havzaları Tarımdan Ticarete Ekonomi	1	1	0	100
İslamiyet Yayılıyor	1	1	0	100
İslam Dünyası Liderliği	1	0	0	0
Fetihle Gelen Dönüşüm	1	1	0	100
Padişah, Hanedan ve Kanunname-i Âli Osman	1	1	0	100
Mustafa Kemal'in Hayatı	1	0	0	0
Mudanya'dan Lozan'a	1	0	1	0
II. Dünya Savaşı Sürecinde Türkiye	1	1	0	100
İki Kutuplu Dünya ve Türkiye 1960 Sonrası Türk Dış Politikasını Etkileyen Gelişmeler	1	1	0	100
Coğrafya-1	6	5	1	83
Türkiye'de Nüfus ve Projeksiyonlar	1	1	0	100
Arazi Kullanımının Çevresel Etkileri	1	1	0	100
Türkiye'de Ticaret	1	0	1	0
Dünyada ve Türkiye'de Doğal Kaynaklar	1	1	0	100
Şehirlerin Fonksiyonları ve Etki Alanları	1	1	0	100
Büyük İklim Tipleri Nüfusunu Değişimi ve Dağılışı Biyolojik Çeşitlilik ve Biyomlar	1	1	0	100
Sosyal-2	40	27	11	68
Tarih-2	11	8	2	73
İnsanlığın İlk İzleri	1	1	0	100
Bilim Medeniyeti	1	1	0	100
Türklerin İslamiyet'i Kabulü	1	1	0	100
Osmanlı-Bizans İlişkileri Anadolu Türk Siyasi Birliğini Sağlama Faaliyetleri	1	1	0	100
Karalann ve Denizlerin Hâkimi	1	0	1	0
Kuzeyden Gelen Tehlike: Rusya	1	1	0	100
Millî Mücadele'de Batı Cephesi	1	1	0	100
Türk İnkılabı ve Atatürk İlkeleri	1	1	0	100
Atatürk Dönemi Türk Dış Politikası	1	0	0	0
II. Dünya Savaşı	1	0	1	0
İki Kutuplu Dünya ve Türkiye	1	1	0	100
Coğrafya-2	11	8	3	73
Arazi Kullanımının Çevresel Etkileri	1	1	0	100
Ekonomik Faaliyetler: Üretim, Dağıtım ve Tüketim	1	0	1	0
Türkiye'de Sanayi	1	1	0	100
Doğal Afetler ve Ekstrem Doğa Olayları	1	1	0	100
Küresel Turizm	1	1	0	100
Türkiye'de Tarım	2	0	2	0
Türkiye'de Madenler	1	1	0	100
Çevre Sorunlarının Çözümüne Yönelik Politikalar	1	1	0	100
Şehirlerin Fonksiyonları ve Etki Alanları	1	1	0	100
Ekosistemler ve Madde Döngüleri	1	1	0	100
Felsefe	3	2	1	67
Doğa Felsefesi	1	0	1	0
Ahlak Felsefesi (Etik)	1	1	0	100
20. Yüzyıl Felsefesinin Temel Özellikleri ve Öne Çıkan Problemler	1	1	0	100
Felsefe Grubu	9	4	5	44
Engellenme, Çatışma ve Stres	1	1	0	100
Öğrenmeyi Etkileyen Faktörler	1	0	1	0
Algılama ve Algıyı Etkileyen Faktörler	1	0	1	0
Aile	1	1	0	100
Kültürel Süreçler ve Kavramlar	1	1	0	100
Toplumsal Tabakalaşma ve Hareketlilik	1	1	0	100
Önemler Mantığı	1	0	1	0
Mantık ve Dil	1	0	1	0
Çıkarım ve Kıyas	1	0	1	0
Din Kül. ve Ahl. Bil.	6	5	0	83
İslam ve Bilim	1	0	0	0
Güncel Dinî Meseleler	1	1	0	100
Kur'an'da Bazı Kavramlar	1	1	0	100
Hint ve Çin Dinleri	1	1	0	100
İslam Düşüncesinde İtikadi, Siyasi ve Fikhi Yorumlar	1	1	0	100
Gençlik ve Değerler	1	1	0	100

SINAV SONUÇ BELGESİ							
KAHRAMANMARAŞ / TÜRKÖĞLU / YEDİ GÜZEL ADAM ANADOLU İMAN HATİP LİSESİ							
Öğrenci				Numara		Sınıf	
ÖZLEM BOZDAĞ				56		12C	
Puan Türü	Puan	Genel Ort.	Dereceler				
			Snf	Kurum	İlçe	İl	Genel
SÖZ	▲ 307,348	202,000	3	6	6	6	91
Puanı Hesaplanan:			28	28	28	28	1427
SAY	▼ 134,534	224,160	5	31	31	31	1852
Puanı Hesaplanan:			33	33	33	33	2041
EA	▲ 261,963	214,840	4	12	12	12	453
Puanı Hesaplanan:			45	45	45	45	2483
Katılımlar:			11	46	46	46	2633

Eşleşen TYT bilginiz bulunamadığı için sınav ortalaması TYT bilginiz olarak kullanılmıştır.

Ders	Soru	Doğru	Yanlış	Net	Başarı %	Sınıf Ort.	Kurum Ort.	Genel Ort.
<i>TYT Türkçe</i>	40	20	13	16,55	41			
<i>TYT Sosyal</i>	20	8	6	6,80	34			
<i>TYT Matematik</i>	40	8	4	6,97	17			
<i>TYT Fen</i>	20	6	5	4,93	25			
Edebiyat	24	15	5	13,75	57	▲11,82	▲10,98	▲7,04
Tarih-1	10	7	3	6,25	63	▲5,70	▲5,62	▲3,75
Coğrafya-1	6	5	1	4,75	79	▼4,82	▲4,74	▲3,07
Edebiyat-Sosyal-1	40	27	9	24,75	62	▲22,34	▲21,34	▲13,85
Tarih-2	11	7	2	6,50	59	▲6,41	▲4,93	▲2,74
Coğrafya-2	11	8	2	7,50	68	▲5,47	▲5,82	▲2,99
Felsefe	3	1	2	0,50	17	▼0,91	◆0,50	▲0,37
Felsefe Grubu	9	4	4	3,00	33	▲2,56	▲2,78	▲0,75
Din Kül. ve Ahl. Bil.	6	4	1	3,75	63	▲3,06	▼3,96	▲1,60
Sosyal-2	40	24	11	21,25	53	▲18,41	▲17,99	▲8,45
Matematik-2	40	2	1	1,75	4	▼6,50	▼9,90	▼12,83
Toplam:	280	95	49	82,99	30	▲74,51	▲65,69	▲80,66
Soru No	1234567890123456789012345678901234567890							
Edebiyat-Sosyal-1	dEBDacDE ED AdDBEABAB D ECAdBaCBbDEdCEB							
Cevap Anahtarı	A	CEBDCDEAEADDABBEBACBEBDCBADEADCEB						
Sosyal-2	dDAE BDECcCDAAEcCB bEbeCDB DcCdc DBCAc							
Cevap Anahtarı	A	CBDAEABDECDCAAEBCBEEACDEBADECABDBCAE						
Matematik	D D b							
Cevap Anahtarı	A	BDCBCADEEACBDADBECACBBEDEDAAADCABADCBEA						

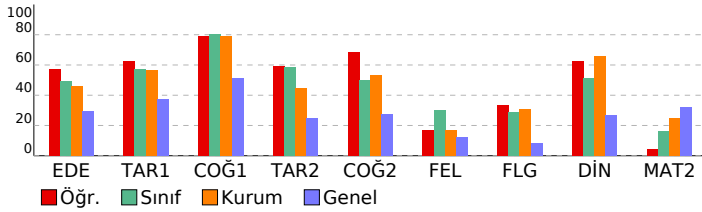

KUVARS YKS 2. OTURUM - AYT 06 (ON04-SS-32AYT06)				
HATİP LİSESİ DERSLERE GÖRE BAŞARI ANALİZİ				
	S	D	Y	B%
Edebiyat-Sosyal-1	40	27	9	68
Edebiyat	24	15	5	63
Söz Öbeklerinde Anlam	1	0	1	0
Paragrafın Ana Fikri (Düşüncesi)	1	1	0	100
Cümlelerin Yorumlanması	1	1	0	100
Paragrafın Yardımcı Fikirleri (Düşünceleri)	1	1	0	100
Şiir (Nazım) / Şiirde Ahenk Ögeleri Şiire Özgü Bazı Kavramlar Konularına Göre Şiir Türleri Söz Sanatları (Edebi Sanat)	1	0	1	0
Şiir (Nazım) / Şiirde Ahenk Ögeleri Şiire Özgü Bazı Kavramlar Söz Sanatları (Edebi Sanatlar)	1	0	1	0
Şiire Özgü Bazı Kavramlar	1	1	0	100
Söz Sanatları (Edebi Sanatlar)	1	1	0	100
Şiir (Nazım) / Şiirde Ahenk Ögeleri	1	0	0	0
İslamiyet Öncesi Türk Edebiyatı	1	1	0	100
Nazım Biçimleri	2	1	0	50
Divan Edebiyatında Nesir Tanzimat Edebiyatının Oluşumu	1	1	0	100
Tanzimat Edebiyatında Türler Tanzimat Dönemi Sanatçıları	1	1	0	100
Tanzimat Dönemi Sanatçıları	1	0	1	0
Millî Edebiyat Dönemi'nde Hikâye, Roman, Tiyatro ve Yazarları	2	2	0	100
Millî Edebiyat Dönemi'nde Şiir ve Şairler	1	1	0	100
Garip Dışında Yeniliği Sürdüren Şiir - Mavi ve Hisar Hareketleri	1	1	0	100
Cumhuriyet Dönemi'nde Toplumcu Gerçekçi Roman	1	0	1	0
Cumhuriyet Dönemi'nde Modernizmi Esas Alan Roman	1	1	0	100
İl. Yeni Sonrası Toplumcu Şiir (1960-1980)	1	0	0	0
Edebi Akımlar	1	1	0	100
Toplumcu Şiir (1923-1940)	1	0	0	0
Tarih-1	10	7	3	70
Tarih ve İnsan	1	1	0	100
İlk Çağ'da Başlıca Medeniyet Havzaları Tarımdan Ticarete Ekonomi	1	1	0	100
İslamiyet Yayılıyor	1	1	0	100
İslam Dünyası Liderliği	1	0	1	0
Fethile Gelen Dönüşüm	1	1	0	100
Padişah, Hanedan ve Kanunname-i Âli Osman	1	0	1	0
Mustafa Kemal'in Hayatı	1	1	0	100
Mudanya'dan Lozan'a	1	1	0	100
İl. Dünya Savaşı Sürecinde Türkiye	1	0	1	0
İki Kutuplu Dünya ve Türkiye 1960 Sonrası Türk Dış Politikasını Etkileyen Gelişmeler	1	1	0	100
Coğrafya-1	6	5	1	83
Türkiye'de Nüfus ve Projeksiyonlar	1	1	0	100
Arazi Kullanımının Çevresel Etkileri	1	1	0	100
Türkiye'de Ticaret	1	0	1	0
Dünyada ve Türkiye'de Doğal Kaynaklar	1	1	0	100
Şehirlerin Fonksiyonları ve Etki Alanları	1	1	0	100
Büyük İklim Tipleri Nüfusun Değişimi ve Dağılışı Biyolojik Çeşitlilik ve Biyomlar	1	1	0	100
Sosyal-2	40	24	11	60
Tarih-2	11	7	2	64
İnsanlığın İlk İzleri	1	0	0	0
Bilim Medeniyeti	1	0	1	0
Türklerin İslamiyet'i Kabulü	1	1	0	100
Osmanlı-Bizans İlişkileri Anadolu Türk Siyasi Birliğini Sağlama Faaliyetleri	1	1	0	100
Karalann ve Denizlerin Hâkimi	1	1	0	100
Kuzeyden Gelen Tehlike: Rusya	1	0	0	0
Millî Mücadele'de Batı Cephesi	1	1	0	100
Türk İnkılabı ve Atatürk İlkeleri	1	1	0	100
Atatürk Dönemi Türk Dış Politikası	1	1	0	100
İl. Dünya Savaşı	1	1	0	100
İki Kutuplu Dünya ve Türkiye	1	0	1	0
Coğrafya-2	11	8	2	73
Arazi Kullanımının Çevresel Etkileri	1	1	0	100
Ekonomik Faaliyetler: Üretim, Dağıtım ve Tüketim	1	1	0	100
Türkiye'de Sanayi	1	1	0	100
Doğal Afetler ve Ekstrem Doğa Olayları	1	1	0	100
Küresel Turizm	1	1	0	100
Türkiye'de Turizm	2	0	2	0
Türkiye'de Madenler	1	1	0	100
Çevre Sorunlarının Çözümüne Yönelik Politikalar	1	1	0	100
Şehirlerin Fonksiyonları ve Etki Alanları	1	0	0	0
Ekosistemler ve Madde Döngüleri	1	1	0	100
Felsefe	3	1	2	33
Doğa Felsefesi	1	0	1	0
Ahlak Felsefesi (Etik)	1	0	1	0
20. Yüzyıl Felsefesinin Temel Özellikleri ve Öne Çıkan Problemler	1	1	0	100
Felsefe Grubu	9	4	4	44
Engellenme, Çatışma ve Stres	1	1	0	100
Öğrenmeyi Etkileyen Faktörler	1	0	1	0
Algılama ve Algıyı Etkileyen Faktörler	1	1	0	100
Aile	1	0	0	0
Kültürel Süreçler ve Kavramlar	1	1	0	100
Toplumsal Tabakalaşma ve Hareketlilik	1	0	1	0
Önemler Mantığı	1	1	0	100
Mantık ve Dil	1	0	1	0
Çıkarım ve Kıyas	1	0	1	0
Din Kül. ve Ahl. Bil.	6	4	1	67
İslam ve Bilim	1	0	0	0
Güncel Dinî Meseleler	1	1	0	100
Kur'an'da Bazı Kavramlar	1	1	0	100
Hint ve Çin Dinleri	1	1	0	100
İslam Düşüncesinde İtikadi, Siyasi ve Fikhi Yorumlar	1	1	0	100
Gençlik ve Değerler	1	0	1	0
Matematik	40	2	1	5
Matematik-2	40	2	1	5
Ondalık Sayılar	1	0	0	0
Logaritma Fonksiyonu ve Özellikleri	1	1	0	100
Fonksiyon Kavramı	1	0	0	0
Dizi Tanımı	1	0	0	0
Fonksiyon Dönüşümleri	1	0	0	0
Fonksiyon Grafikleri	1	0	0	0
Olasılık	1	0	0	0
Süreklilik	1	0	0	0
İkinci Dereceden Bir Bilinmeyenli Eşitsizlikler ve Eşitsizlik Sistemleri	2	0	0	0
Polinomlarda Bölme İşleminde Kalanı Bulma	2	0	0	0
Üç veya Daha Fazla Bilinmeyenli Denklemler	1	0	0	0
Üstel, Logaritmik Denklemler ve Eşitsizlikler	1	0	0	0
Geometrik Dizi ve Özellikleri	1	0	0	0
İkinci Dereceden Fonksiyonlar ve Grafikleri	1	0	0	0
Limit	1	0	0	0
Mutlak Değer ve Özellikleri	1	0	0	0
Çarpımlara Ayırma ve Özdeşlikler	1	0	0	0

SINAV SONUÇ BELGESİ

KAHRAMANMARAŞ / TÜRKÖĞLU / YEDİ GÜZEL ADAM ANADOLU İMAN HATİP LİSESİ

KUVARS YKS 2. OTURUM - AYT 06

(ON04-SS-32AYT06)

DERSLERE GÖRE BAŞARI ANALİZİ

Öğrenci	Numara		Sınıf				
SAFA KILIÇ	47		12C				
Puan Türü	Puan	Genel Ort.	Dereceler				
			Snf	Kurum	İlçe	İl	Genel
SÖZ	▼ 193,263	202,000	11	25	25	25	710
	Puanı Hesaplanan:		28	28	28	28	1427
SAY	▼ 134,534	224,160	5	31	31	31	1852
	Puanı Hesaplanan:		33	33	33	33	2041
EA	▲ 258,116	214,840	5	13	13	13	512
	Puanı Hesaplanan:		45	45	45	45	2483
Katılımlar:			11	46	46	46	2633

Eşleşen TYT bilginiz bulunamadığı için sınav ortalaması TYT bilginiz olarak kullanılmıştır.

Ders	Soru	Doğru	Yanlış	Net	Başarı %	Sınıf Ort.	Kurum Ort.	Genel Ort.
<i>TYT Türkçe</i>	40	20	13	16,55	41			
<i>TYT Sosyal</i>	20	8	6	6,80	34			
<i>TYT Matematik</i>	40	8	4	6,97	17			
<i>TYT Fen</i>	20	6	5	4,93	25			
Edebiyat	24	14	4	13,00	54	▲11,82	▲10,98	▲7,04
Tarih-1	10	7	3	6,25	63	▲5,70	▲5,62	▲3,75
Coğrafya-1	6	5	1	4,75	79	▼4,82	▲4,74	▲3,07
Edebiyat-Sosyal-1	40	26	8	24,00	60	▲22,34	▲21,34	▲13,85
Matematik-2	40	3	5	1,75	4	▼6,50	▼9,90	▼12,83
Toplam:	280	71	41	60,99	22	▼74,51	▼65,69	▼80,66

Soru No	1234567890123456789012345678901234567890
Edebiyat-Sosyal-1	dEBdAcD ED AD BEAbAB D ECAdcDCBbDEdDCEB
Cevap Anahtarı	A CEBDCDDEAEEDDADBBEADABBDBECAEBDCBADEDEDACB
Matematik	Cb dAd d c d
Cevap Anahtarı	A BDCBCADEEEACBDADBEACACBBEDEDAAADCBADCBEA

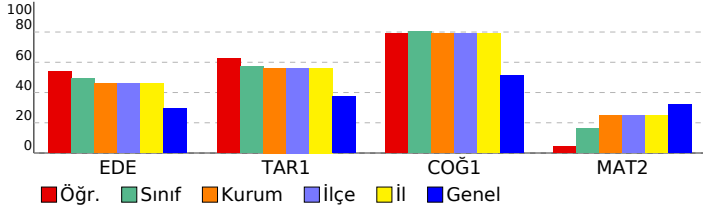

Edebiyat-Sosyal-1	S	D	Y	B%
Edebiyat	40	26	8	65
Söz Öbeklerinde Anlam	1	0	1	0
Paragrafın Ana Fikri (Düşüncesi)	1	1	0	100
Cümlelerin Yorumlanması	1	1	0	100
Paragrafın Yardımcı Fikirleri (Düşünceleri)	1	1	0	100
Şiir (Nazım) / Şiirde Ahenk Öğeleri Şiire Özgü Bazı Kavramlar Konularına Göre Şiir Türleri Söz Sanatları (Edebiyat)	1	0	1	0
Şiir (Nazım) / Şiirde Ahenk Öğeleri Şiire Özgü Bazı Kavramlar Söz Sanatları (Edebiyat)	1	0	1	0
Şiire Özgü Bazı Kavramlar	1	1	0	100
Söz Sanatları (Edebiyat)	1	0	0	0
Şiir (Nazım) / Şiirde Ahenk Öğeleri	1	0	0	0
İslamiyet Öncesi Türk Edebiyatı	1	1	0	100
Nazım Biçimleri	2	1	0	50
Divan Edebiyatında Nesir Tanzimat Edebiyatının Oluşumu	1	1	0	100
Tanzimat Edebiyatında Türler Tanzimat Dönemi Sanatçıları	1	1	0	100
Tanzimat Dönemi Sanatçıları	1	0	0	0
Millî Edebiyat Dönemi'nde Hikâye, Roman, Tiyatro ve Yazarları	2	2	0	100
Millî Edebiyat Dönemi'nde Şiir ve Şairler	1	1	0	100
Garip Düşünde Yeniliği Sürdüren Şiir - Mavi ve Hisar Hareketleri	1	1	0	100
Cumhuriyet Dönemi'nde Toplumcu Gerçekçi Roman	1	0	1	0
Cumhuriyet Dönemi'nde Modernizmi Esas Alan Roman	1	1	0	100
İl. Yeni Sonrası Toplumcu Şiir (1960-1980)	1	0	0	0
Edebi Akımlar	1	1	0	100
Toplumcu Şiir (1923-1940)	1	0	0	0
Tarih-1	10	7	3	70
Tarih ve İnsan	1	1	0	100
İlk Çağ'da Başlıca Medeniyet Havzaları Tanımdan Ticarete Ekonomi	1	1	0	100
İslamiyet Yayılıyor	1	1	0	100
İslam Dünyası Liderliği	1	0	1	0
Fethile Gelen Dönüşüm	1	0	1	0
Padişah, Hanedan ve Kanunname-i Âli Osman	1	1	0	100
Mustafa Kemal'in Hayatı	1	1	0	100
Mudanya'dan Lozan'a	1	1	0	100
İl. Dünya Savaşı Sürecinde Türkiye	1	0	1	0
İki Kutuplu Dünya ve Türkiye 1960 Sonrası Türk Dış Politikasını Etkileyen Gelişmeler	1	1	0	100
Coğrafya-1	6	5	1	83
Türkiye'de Nüfus ve Projeksiyonlar	1	1	0	100
Arazi Kullanımının Çevresel Etkileri	1	1	0	100
Türkiye'de Ticaret	1	0	1	0
Dünyada ve Türkiye'de Doğal Kaynaklar	1	1	0	100
Şehirlerin Fonksiyonları ve Etki Alanları	1	1	0	100
Büyük İklim Tipleri Nüfusun Değişimi ve Dağılışı Biyolojik Çeşitlilik ve Biyomlar	1	1	0	100
Matematik	40	3	5	8
Matematik-2	40	3	5	8
Ondalık Sayılar	1	0	0	0
Logaritma Fonksiyonu ve Özellikleri	1	0	0	0
Fonksiyon Kavramı	1	1	0	100
Dizi Tanımı	1	0	1	0
Fonksiyon Dönüşümleri	1	0	0	0
Fonksiyon Grafikleri	1	0	1	0
Olasılık	1	1	0	100
Süreklilik	1	1	0	100
İkinci Dereceden Bir Bilinmeyenli Eşitsizlikler ve Eşitsizlik Sistemleri	2	0	1	0
Polinomlarda Bölme İşleminde Kalanı Bulma	2	0	0	0
Üç veya Daha Fazla Bilinmeyenli Denklemler	1	0	0	0
Üstel, Logaritmik Denklemler ve Eşitsizlikler	1	0	1	0
Geometrik Dizi ve Özellikleri	1	0	0	0
İkinci Dereceden Fonksiyonlar ve Grafikleri	1	0	0	0
Limit	1	0	0	0
Mutlak Değer ve Özellikleri	1	0	0	0
Çarpımlara Ayırma ve Özdeşlikler	1	0	0	0
Integral Alma Kuralları	1	0	0	0
Belirli Integral	1	0	0	0
Integral ile Alan Hesabı	1	0	0	0
Deneysel ve Teorik Olasılık	1	0	0	0
Maksimum-Minimum Problemleri	1	0	1	0
İkinci Dereceden Denklemler	1	0	0	0
Kombinasyon	1	0	0	0
Bir Fonksiyonun Ekstremum Noktaları	1	0	0	0
İki Kat Açı Formülleri	2	0	0	0
Trigonometrik Fonksiyonlar	1	0	0	0
Üçgende Merkezler	1	0	0	0
Deltoid	1	0	0	0
Yamuk	1	0	0	0
Çemberde Uzunluk	1	0	0	0
Dairede Çevre ve Alan	1	0	0	0
Noktanın Analitik İncelenmesi	1	0	0	0
Doğrunun Analitik İncelenmesi	1	0	0	0
Silindirik	1	0	0	0
Küre	1	0	0	0
Çemberin Analitik İncelenmesi	1	0	0	0

SINAV SONUÇ BELGESİ

KAHRAMANMARAŞ / TÜRKÖĞLU / YEDİ GÜZEL ADAM ANADOLU İMAN HATİP LİSESİ

KUVARS YKS 2. OTURUM - AYT 06

(ON04-SS-32AYT06)

DERSLERE GÖRE BAŞARI ANALİZİ

Öğrenci		Numara	Sınıf				
ELİF TEKELEK		111	12D				
Puan Türü	Puan	Genel Ort.	Dereceler				
			Snf	Kurum	İlçe	İl	Genel
SÖZ	▲ 307,383	202,000	2	5	5	5	90
	Puanı Hesaplanan:		28	28	28	28	1427
SAY	▼ 135,051	224,160	6	29	29	29	1840
	Puanı Hesaplanan:		33	33	33	33	2041
EA	▲ 277,883	214,840	3	6	6	6	268
	Puanı Hesaplanan:		45	45	45	45	2483
Katılımlar:			14	46	46	46	2633

Eşleşen TYT bilginiz bulunamadığı için sınav ortalaması TYT bilginiz olarak kullanılmıştır.

Ders	Soru	Doğru	Yanlış	Net	Başarı %	Sınıf Ort.	Kurum Ort.	Genel Ort.
<i>TYT Türkçe</i>	40	20	13	16,55	41			
<i>TYT Sosyal</i>	20	8	6	6,80	34			
<i>TYT Matematik</i>	40	8	4	6,97	17			
<i>TYT Fen</i>	20	6	5	4,93	25			
Edebiyat	24	17	7	15,25	64	▲10,73	▲10,98	▲7,04
Tarih-1	10	8	1	7,75	78	▲6,02	▲5,62	▲3,75
Coğrafya-1	6	5	1	4,75	79	▼4,86	▲4,74	▲3,07
Edebiyat-Sosyal-1	40	30	9	27,75	69	▲21,61	▲21,34	▲13,85
Tarih-2	11	6	4	5,00	45	▲3,28	▲4,93	▲2,74
Coğrafya-2	11	7	4	6,00	55	▲5,70	▲5,82	▲2,99
Felsefe	3	0	2	-0,50	-17	▼0,18	▼0,50	▼0,37
Felsefe Grubu	9	5	3	4,25	47	▲2,92	▲2,78	▲0,75
Din Kül. ve Ahl. Bil.	6	5	1	4,75	79	▲4,47	▲3,96	▲1,60
Sosyal-2	40	23	14	19,50	49	▲16,55	▲17,99	▲8,45
Matematik-2	40	2	0	2,00	5	▼4,11	▼9,90	▼12,83
Toplam:	280	97	51	84,49	30	▲70,72	▲65,69	▲80,66
Soru No	1234567890123456789012345678901234567890							
Edebiyat-Sosyal-1	CEBDCcEedDDcDBBEADABdcaECA BbCBADEDeCEB							
Cevap Anahtarı	A	CEBDCDEEAEDDADBDEADBBDECAEBDCBADEDACEB						
Sosyal-2	CeDcEbaDEC eeeAEaCBBEeEe DcBAaECC DDBbAE							
Cevap Anahtarı	A	CBDAEABDECDCAAEBCBBEEACDDEBADECABDDBCAE						
Matematik	D A							
Cevap Anahtarı	A	BDCCBCADEEACBDADBEACBBEDEDAAADCABADCBEA						

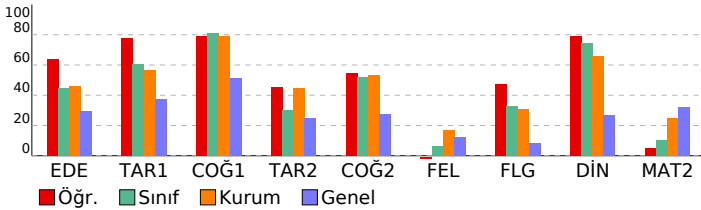

Ders	S	D	Y	B%
Edebiyat-Sosyal-1	40	30	9	75
Edebiyat	24	17	7	71
Söz Öbeklerinde Anlam	1	1	0	100
Paragrafın Ana Fikri (Düşüncesi)	1	1	0	100
Cümlelerin Yorumlanması	1	1	0	100
Paragrafın Yardımcı Fikirleri (Düşünceleri)	1	1	0	100
Şiir (Nazım) / Şiirde Ahenk Ögeleri Şiire Özgü Bazı Kavramlar Konularına Göre Şiir Türleri Söz Sanatları (Edebi Sanat)	1	1	0	100
Şiir (Nazım) / Şiirde Ahenk Ögeleri Şiire Özgü Bazı Kavramlar Söz Sanatları (Edebi Sanatlar)	1	0	1	0
Şiire Özgü Bazı Kavramlar	1	1	0	100
Söz Sanatları (Edebi Sanatlar)	1	1	0	100
Şiir (Nazım) / Şiirde Ahenk Ögeleri	1	0	1	0
İslamiyet Öncesi Türk Edebiyatı	1	0	1	0
Nazım Biçimleri	2	2	0	100
Divan Edebiyatında Nesir Tanzimat Edebiyatının Oluşumu	1	0	1	0
Tanzimat Edebiyatında Türler Tanzimat Dönemi Sanatçıları	1	1	0	100
Tanzimat Dönemi Sanatçıları	1	1	0	100
Millî Edebiyat Dönemi'nde Hikâye, Roman, Tiyatro ve Yazarları	2	2	0	100
Millî Edebiyat Dönemi'nde Şiir ve Şairler	1	1	0	100
Garip Dışında Yeniliği Sürdüren Şiir - Mavi ve Hisar Hareketleri	1	1	0	100
Cumhuriyet Dönemi'nde Toplumcu Gerçekçi Roman	1	1	0	100
Cumhuriyet Dönemi'nde Modernizmi Esas Alan Roman	1	1	0	100
İl. Yeni Sonrası Toplumcu Şiir (1960-1980)	1	0	1	0
Edebi Akımlar	1	0	1	0
Toplumcu Şiir (1923-1940)	1	0	1	0
Tarih-1	10	8	1	80
Tarih ve İnsan	1	1	0	100
İlk Çağ'da Başlıca Medeniyet Havzaları Tarımın Ticarete Ekonomi	1	1	0	100
İslamiyet Yayılıyor	1	1	0	100
İslam Dünyası Liderliği	1	0	0	0
Fethile Gelen Dönüşüm	1	1	0	100
Padişah, Hanedan ve Kanunname-i Âli Osman	1	0	1	0
Mustafa Kemal'in Hayatı	1	1	0	100
Mudanya'dan Lozan'a	1	1	0	100
İl. Dünya Savaşı Sürecinde Türkiye	1	1	0	100
İki Kutuplu Dünya ve Türkiye 1960 Sonrası Türk Dış Politikasını Etkileyen Gelişmeler	1	1	0	100
Coğrafya-1	6	5	1	83
Türkiye'de Nüfus ve Projeksiyonlar	1	1	0	100
Arazi Kullanımının Çevresel Etkileri	1	1	0	100
Türkiye'de Ticaret	1	0	1	0
Dünyada ve Türkiye'de Doğal Kaynaklar	1	1	0	100
Şehirlerin Fonksiyonları ve Etki Alanları	1	1	0	100
Büyük İklim Tipleri Nüfusun Değişimi ve Dağılışı Biyolojik Çeşitlilik ve Biyomlar	1	1	0	100
Sosyal-2	40	23	14	58
Tarih-2	11	6	4	55
İnsanlığın İlk İzleri	1	1	0	100
Bilim Medeniyeti	1	0	1	0
Türklerin İslamiyet'i Kabulü	1	1	0	100
Osmanlı-Bizans İlişkileri Anadolu Türk Siyasi Birliğini Sağlama Faaliyetleri	1	0	1	0
Karaların ve Denizlerin Hâkimi	1	1	0	100
Kuzeyden Gelen Tehlike: Rusya	1	0	1	0
Millî Mücadele'de Batı Cephesi	1	0	1	0
Türk İnkılabı ve Atatürk İlkeleri	1	1	0	100
Atatürk Dönemi Türk Dış Politikası	1	1	0	100
İl. Dünya Savaşı	1	1	0	100
İki Kutuplu Dünya ve Türkiye	1	0	0	0
Coğrafya-2	11	7	4	64
Arazi Kullanımının Çevresel Etkileri	1	0	1	0
Ekonomik Faaliyetler: Üretim, Dağıtım ve Tüketim	1	0	1	0
Türkiye'de Sanayi	1	0	1	0
Doğal Afetler ve Ekstrem Doğa Olayları	1	1	0	100
Küresel Turizm	1	1	0	100
Türkiye'de Turizm	2	1	1	50
Türkiye'de Madenler	1	1	0	100
Çevre Sorunlarının Çözümüne Yönelik Politikalar	1	1	0	100
Şehirlerin Fonksiyonları ve Etki Alanları	1	1	0	100
Ekosistemler ve Madde Döngüleri	1	1	0	100
Felsefe	3	0	2	0
Doğa Felsefesi	1	0	1	0
Ahlak Felsefesi (Etik)	1	0	1	0
20. Yüzyıl Felsefesinin Temel Özellikleri ve Öne Çıkan Problemler	1	0	0	0
Felsefe Grubu	9	5	3	56
Engellenme, Çatışma ve Stres	1	1	0	100
Öğrenmeyi Etkileyen Faktörler	1	0	1	0
Algılama ve Algıyı Etkileyen Faktörler	1	1	0	100
Aile	1	1	0	100
Kültürel Süreçler ve Kavramlar	1	0	1	0
Toplumsal Tabakalaşma ve Hareketlilik	1	1	0	100
Önemler Mantığı	1	1	0	100
Mantık ve Dil	1	0	1	0
Çıkarım ve Kıyas	1	0	0	0
Din Kül. ve Ahl. Bil.	6	5	1	83
İslam ve Bilim	1	1	0	100
Güncel Dinî Meseleler	1	1	0	100
Kur'an'da Bazı Kavramlar	1	1	0	100
Hint ve Çin Dinleri	1	0	1	0
İslam Düşüncesinde İtikadi, Siyasi ve Fikhi Yorumlar	1	1	0	100
Gençlik ve Değerler	1	1	0	100
Matematik	40	2	0	5
Matematik-2	40	2	0	5
Ondalık Sayılar	1	0	0	0
Logaritma Fonksiyonu ve Özellikleri	1	1	0	100
Fonksiyon Kavramı	1	0	0	0
Dizi Tanımı	1	0	0	0
Fonksiyon Dönüşümleri	1	0	0	0
Fonksiyon Grafikleri	1	0	0	0
Olasılık	1	1	0	100
Süreklilik	1	0	0	0
İkinci Dereceden Bir Bilinmeyenli Eşitsizlikler ve Eşitsizlik Sistemleri	2	0	0	0
Polinomlarda Bölme İşleminde Kalanı Bulma	2	0	0	0
Üç veya Daha Fazla Bilinmeyenli Denklemler	1	0	0	0
Üstel, Logaritmik Denklemler ve Eşitsizlikler	1	0	0	0
Geometrik Dizi ve Özellikleri	1	0	0	0
İkinci Dereceden Fonksiyonlar ve Grafikleri	1	0	0	0
Limit	1	0	0	0
Mutlak Değer ve Özellikleri	1	0	0	0
Çarpımlara Ayırma ve Özdeşlikler	1	0	0	0

SINAV SONUÇ BELGESİ							
KAHRAMANMARAŞ / TÜRKÖĞLU / YEDİ GÜZEL ADAM ANADOLU İMAN HATİP LİSESİ							
Öğrenci		Numara		Sınıf			
EMİNE		81		12D			
Puan Türü	Puan	Genel Ort.	Dereceler				
			Snf	Kurum	İlçe	İl	Genel
SÖZ	▲ 245,663	202,000	8	16	16	16	289
Puanı Hesaplanan:			28	28	28	28	1427
EA	▼ 214,648	214,840	10	21	21	21	1161
Puanı Hesaplanan:			45	45	45	45	2483
Katılımlar:			14	46	46	46	2633

Eşleşen TYT bilginiz bulunamadığı için sınav ortalaması TYT bilginiz olarak kullanılmıştır.

Ders	Soru	Doğru	Yanlış	Net	Başarı %	Sınıf Ort.	Kurum Ort.	Genel Ort.
<i>TYT Türkçe</i>	40	20	13	16,55	41			
<i>TYT Sosyal</i>	20	8	6	6,80	34			
<i>TYT Matematik</i>	40	8	4	6,97	17			
<i>TYT Fen</i>	20	6	5	4,93	25			
Edebiyat	24	8	12	5,00	21	▼10,73	▼10,98	▼7,04
Tarih-1	10	6	3	5,25	53	▼6,02	▼5,62	▲3,75
Coğrafya-1	6	6	0	6,00	100	▲4,86	▲4,74	▲3,07
Edebiyat-Sosyal-1	40	20	15	16,25	41	▼21,61	▼21,34	▲13,85
Tarih-2	11	2	6	0,50	5	▼3,28	▼4,93	▼2,74
Coğrafya-2	11	8	3	7,25	66	▲5,70	▲5,82	▲2,99
Felsefe	3	0	3	-0,75	-25	▼0,18	▼0,50	▼0,37
Felsefe Grubu	9	5	4	4,00	44	▲2,92	▲2,78	▲0,75
Din Kül. ve Ahl. Bil.	6	4	2	3,50	58	▼4,47	▼3,96	▲1,60
Sosyal-2	40	19	18	14,50	36	▼16,55	▼17,99	▲8,45
Toplam:	280	81	61	65,99	24	▼70,72	▲65,69	▼80,66

Soru No	1	2	3	4	5	6	7	8	9	10	11	12	13	14	15	16	17	18	19	20
Edebiyat-Sosyal-1	D	C	B	E	D	A	C	D	C	D	C	D	C	D	C	D	C	D	C	D
Cevap Anahtarı	B	D	C	E	B	E	D	C	D	A	E	A	D	B	B	E	D	B	A	E
Sosyal-2	D	a	d	e	E	e	E	B	B	a	A	A	B	E	d	e	B	d	b	c
Cevap Anahtarı	B	D	C	B	A	E	D	E	B	D	C	E	B	E	B	C	A	D	A	C

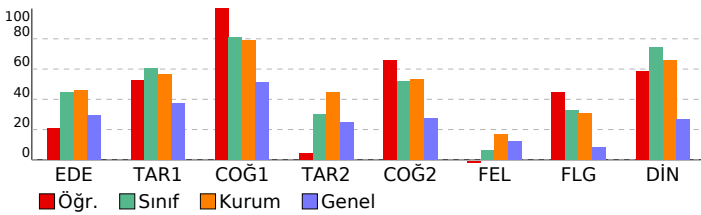

KUVARS YKS 2. OTURUM - AYT 06 (ON04-SS-32AYT06)				
DERSLERE GÖRE BAŞARI ANALİZİ				
S	D	Y	B%	
Edebiyat-Sosyal-1				
Edebiyat				
Paragrafın Yardımcı Fikirleri (Düşünceleri)				
1	1	0	100	
Söz Öbeklerinde Anlam				
1	1	0	100	
Paragrafın Ana Fikri (Düşüncesi)				
1	0	1	0	
Cümlelerin Yorumlanması				
1	1	0	100	
Söz Sanatları (Edebi Sanatlar)				
1	1	0	100	
Şiire Özgü Bazı Kavramlar				
1	1	0	100	
Şiir (Nazım) / Şiirde Ahenk Ogeleri Şiire Özgü Bazı Kavramlar Konularına Göre Şiir Türleri Söz Sanatları (Edebi Sanatlar)				
1	0	1	0	
Şiir (Nazım) / Şiirde Ahenk Ogeleri Şiire Özgü Bazı Kavramlar Söz Sanatları (Edebi Sanatlar)				
1	0	1	0	
Nazım Biçimleri				
2	1	1	50	
Şiir (Nazım) / Şiirde Ahenk Ogeleri				
1	0	1	0	
İslamiyet Öncesi Türk Edebiyatı				
1	0	1	0	
Divan Edebiyatında Nesir Tanzimat Edebiyatının Oluşumu				
1	0	1	0	
Garip Dışında Yeniliği Sürdüren Şiir - Mavi ve Hisar Hareketleri				
1	0	0	0	
Millî Edebiyat Dönemi'nde Hikâye, Roman, Tiyatro ve Yazarlar				
2	0	0	0	
Tanzimat Dönemi Sanatçıları				
1	1	0	100	
Tanzimat Edebiyatında Türler Tanzimat Dönemi Sanatçıları				
1	0	1	0	
Millî Edebiyat Dönemi'nde Şiir ve Şairler				
1	0	1	0	
Toplumcu Şiir (1923-1940)				
1	0	1	0	
Edebi Akımlar				
1	0	1	0	
Cumhuriyet Dönemi'nde Modernizm Esas Alan Roman				
1	0	0	0	
Cumhuriyet Dönemi'nde Toplumcu Gerçekçi Roman				
1	0	1	0	
İl. Yeni Sonrası Toplumcu Şiir (1960-1980)				
1	1	0	100	
Tarih-1				
10 6 3 60				
İslamiyet Yayılıyor				
1	1	0	100	
Tarih ve İnsan				
1	0	1	0	
İlk Çağ'da Başlıca Medeniyet Havzaları Tanımdan Ticarete Ekonomi				
1	1	0	100	
Padişah, Hanedan ve Kanunname-i Âli Osman				
1	0	1	0	
İslam Dünyası Liderliği				
1	0	0	0	
Fetihle Gelen Dönüşüm				
1	1	0	100	
İl. Dünya Savaşı Sürecinde Türkiye				
1	1	0	100	
İki Kutuplu Dünya ve Türkiye 1960 Sonrası Türk Dış Politikasını Etkileyen Gelişmeler				
1	1	0	100	
Mudanya'dan Lozan'a				
1	1	0	100	
Mustafa Kemal'in Hayatı				
1	0	1	0	
Coğrafya-1				
6 6 0 100				
Büyük İklim Tipleri Nüfusun Değişimi ve Dağılışı Biyolojik Çeşitlilik ve Biyomlar				
1	1	0	100	
Şehirlerin Fonksiyonları ve Etki Alanları				
1	1	0	100	
Türkiye'de Nüfus ve Projeksiyonlar				
1	1	0	100	
Türkiye'de Ticaret				
1	1	0	100	
Arazi Kullanımının Çevresel Etkileri				
1	1	0	100	
Dünyada ve Türkiye'de Doğal Kaynaklar				
1	1	0	100	
Sosyal-2				
40 19 18 48				
Tarih-2				
11 2 6 18				
Türklerin İslamiyet'i Kabulü				
1	1	0	100	
İnsanlığın İlk İzleri				
1	0	1	0	
Bilim Medeniyeti				
1	0	1	0	
Kuzeyden Gelen Tehlike: Rusya				
1	0	0	0	
Osmanlı-Bizans İlişkileri Anadolu Türk Siyasi Birliğini Sağlama Faaliyetleri				
1	0	0	0	
Karalann ve Denizlerin Hâkimi				
1	0	1	0	
Türk İnkılabı ve Atatürk İlkeleri				
1	0	1	0	
Atatürk Dönemi Türk Dış Politikası				
1	1	0	100	
Millî Mücadele'de Batı Cephesi				
1	0	1	0	
İki Kutuplu Dünya ve Türkiye				
1	0	1	0	
İl. Dünya Savaşı				
1	0	0	0	
Coğrafya-2				
11 8 3 73				
Ekosistemler ve Madde Döngüleri				
1	1	0	100	
Çevre Sorunlarının Çözümüne Yönelik Politikalar				
1	1	0	100	
Türkiye'de Tarım				
2	1	1	50	
Şehirlerin Fonksiyonları ve Etki Alanları				
1	1	0	100	
Arazi Kullanımının Çevresel Etkileri				
1	0	1	0	
Türkiye'de Sanayi				
1	1	0	100	
Ekonomik Faaliyetler: Üretim, Dağıtım ve Tüketim				
1	1	0	100	
Doğal Afetler ve Ekstrem Doğa Olayları				
1	1	0	100	
Türkiye'de Madenler				
1	0	1	0	
Küresel Turizm				
1	1	0	100	
Felsefe				
3 0 3 0				
20. Yüzyıl Felsefesinin Temel Özellikleri ve Öne Çıkan Problemler				
1	0	1	0	
Doğa Felsefesi				
1	0	1	0	
Ahlak Felsefesi (Etik)				
1	0	1	0	
Felsefe Grubu				
9 5 4 56				
Algılama ve Algıyı Etkileyen Faktörler				
1	1	0	100	
Engellenme, Çatışma ve Stres				
1	0	1	0	
Öğrenmeyi Etkileyen Faktörler				
1	1	0	0	
Kültürel Süreçler ve Kavramlar				
1	0	1	0	
Toplumsal Tabakalaşma ve Hareketlilik				
1	0	1	0	
Aile				
1	1	0	100	
Çıkarım ve Kıyas				
1	1	0	100	
Önemler Mantığı				
1	1	0	100	
Mantık ve Dil				
1	0	1	0	
Din Kül. ve Ahl. Bil.				
6 4 2 67				
Gençlik ve Değerler				
1	1	0	100	
Hint ve Çin Dinleri				
1	1	0	100	
İslam Düşüncesinde İtikadi, Siyasi ve Fikhi Yorumlar				
1	1	0	100	
Güncel Dinî Meseler				
1	0	1	0	
Kur'an'da Bazı Kavramlar				
1	1	0	100	
İslam ve Bilim				
1	0	1	0	

SINAV SONUÇ BELGESİ

KAHRAMANMARAŞ / TÜRKÖĞLU / YEDİ GÜZEL ADAM ANADOLU İMAN HATİP LİSESİ

KUVARS YKS 2. OTURUM - AYT 06

(ON04-SS-32AYT06)

DERSLERE GÖRE BAŞARI ANALİZİ

Öğrenci	Numara	Sınıf					
EMİNE BLDRCN	69	12D					
Puan Türü	Puan	Genel Ort.	Dereceler				
			Snf	Kurum	İlçe	İl	Genel
SÖZ	▲ 221,768	202,000	9	17	17	17	435
Puanı Hesaplanan:			28	28	28	28	1427
EA	▼ 212,083	214,840	12	23	23	23	1211
Puanı Hesaplanan:			45	45	45	45	2483
Katılımlar:			14	46	46	46	2633

Eşleşen TYT bilginiz bulunamadığı için sınav ortalaması TYT bilginiz olarak kullanılmıştır.

Ders	Soru	Doğru	Yanlış	Net	Başarı %	Sınıf Ort.	Kurum Ort.	Genel Ort.
<i>TYT Türkçe</i>	40	20	13	16,55	41			
<i>TYT Sosyal</i>	20	8	6	6,80	34			
<i>TYT Matematik</i>	40	8	4	6,97	17			
<i>TYT Fen</i>	20	6	5	4,93	25			
Edebiyat	24	9	8	7,00	29	▼10,73	▼10,98	▼7,04
Tarih-1	10	5	4	4,00	40	▼6,02	▼5,62	▲3,75
Coğrafya-1	6	5	1	4,75	79	▼4,86	▲4,74	▲3,07
Edebiyat-Sosyal-1	40	19	13	15,75	39	▼21,61	▼21,34	▲13,85
Tarih-2	11	2	9	-0,25	-2	▼3,28	▼4,93	▼2,74
Coğrafya-2	11	5	5	3,75	34	▼5,70	▼5,82	▲2,99
Felsefe	3	1	2	0,50	17	▲0,18	▲0,50	▲0,37
Felsefe Grubu	9	3	6	1,50	17	▼2,92	▼2,78	▲0,75
Din Kül. ve Ahl. Bil.	6	5	1	4,75	79	▲4,47	▲3,96	▲1,60
Sosyal-2	40	16	23	10,25	26	▼16,55	▼17,99	▲8,45
Toplam:	280	77	64	61,24	22	▼70,72	▼65,69	▼80,66

Soru No	1	2	3	4	5	6	7	8	9	10	11	12	13	14	15	16	17	18	19	20												
Edebiyat-Sosyal-1	C	E	D	a	c	D	E	c	d	D	a	A	e	B	B	b	E	C	A	d	e	D	c	D	E	a	A	C	E	B		
Cevap Anahtarı	A	CEBDCDEAEADDBBEADABBDBECAEBDCBAEDACEB																														
Sosyal-2	e	a	D	e	b	d	a	e	A	a	d	B	b	E	b	C	e	e	c	B	A	e	d	e	d	B	D	c	B	C	A	E
Cevap Anahtarı	A	CBDAEABDECDCAAEBCBEEACCEBADECBADDBCAE																														

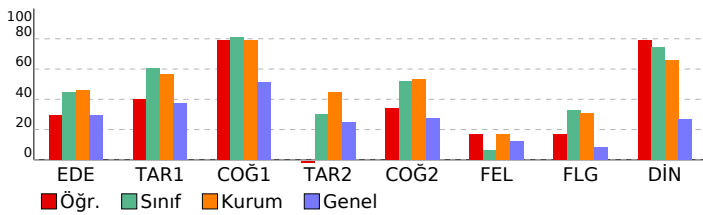

Edebiyat-Sosyal-1	S	D	Y	B%
Edebiyat	40	19	13	48
Söz Öbeklerinde Anlam	1	1	0	100
Paragrafın Ana Fikri (Düşüncesi)	1	1	0	100
Cümlelerin Yorumlanması	1	0	1	0
Paragrafın Yardımcı Fikirleri (Düşünceleri)	1	1	0	100
Şiir (Nazım) / Şiirde Ahenk Öğeleri Şiire Özgü Bazı Kavramlar Konularına Göre Şiir Türleri Söz Sanatları (Edebi Sanat)	1	0	1	0
Şiir (Nazım) / Şiirde Ahenk Öğeleri Şiire Özgü Bazı Kavramlar Söz Sanatları (Edebi Sanatlar)	1	0	1	0
Şiire Özgü Bazı Kavramlar	1	1	0	100
Söz Sanatları (Edebi Sanatlar)	1	1	0	100
Şiir (Nazım) / Şiirde Ahenk Öğeleri	1	0	1	0
İslamiyet Öncesi Türk Edebiyatı	1	0	1	0
Nazım Biçimleri	2	1	1	50
Divan Edebiyatında Nesir Tanzimat Edebiyatının Oluşumu	1	1	0	100
Tanzimat Edebiyatında Türler Tanzimat Dönemi Sanatçıları	1	0	1	0
Tanzimat Dönemi Sanatçıları	1	1	0	100
Millî Edebiyat Dönemi'nde Hikâye, Roman, Tiyatro ve Yazarları	2	1	0	50
Millî Edebiyat Dönemi'nde Şiir ve Şairler	1	0	0	0
Garip Dışında Yeniliği Sürdüren Şiir - Mavi ve Hisar Hareketleri	1	0	0	0
Cumhuriyet Dönemi'nde Toplumcu Gerçekçi Roman	1	0	0	0
Cumhuriyet Dönemi'nde Modernizmi Esas Alan Roman	1	0	1	0
II. Yeni Sonrası Toplumcu Şiir (1960-1980)	1	0	0	0
Edebi Akımlar	1	0	0	0
Toplumcu Şiir (1923-1940)	1	0	0	0
Tarih-1	10	5	4	50
Tarih ve İnsan	1	1	0	100
İlk Çağ'da Başlıca Medeniyet Havzaları Tarımdan Ticarete Ekonomi	1	1	0	100
İslamiyet Yayılıyor	1	1	0	100
İslam Dünyası Liderliği	1	0	1	0
Fethile Gelen Dönüşüm	1	0	1	0
Padişah, Hanedan ve Kanunname-i Âli Osman	1	1	0	100
Mustafa Kemal'in Hayatı	1	0	1	0
Mudanya'dan Lozan'a	1	0	1	0
II. Dünya Savaşı Sürecinde Türkiye	1	0	0	0
İki Kutuplu Dünya ve Türkiye 1960 Sonrası Türk Dış Politikasını Etkileyen Gelişmeler	1	1	0	100
Coğrafya-1	6	5	1	83
Türkiye'de Nüfus ve Projeksiyonlar	1	1	0	100
Arazi Kullanımının Çevresel Etkileri	1	0	1	0
Türkiye'de Ticaret	1	1	0	100
Dünyada ve Türkiye'de Doğal Kaynaklar	1	1	0	100
Şehirlerin Fonksiyonları ve Etki Alanları	1	1	0	100
Büyük İklim Tipleri Nüfusunu Değişimi ve Dağılışı Biyolojik Çeşitlilik ve Biyomlar	1	1	0	100
Sosyal-2	40	16	23	40
Tarih-2	11	2	9	18
İnsanlığın İlk İzleri	1	0	1	0
Bilim Medeniyeti	1	0	1	0
Türklerin İslamiyet'i Kabulü	1	1	0	100
Osmanlı-Bizans İlişkileri Anadolu Türk Siyasi Birliğini Sağlama Faaliyetleri	1	0	1	0
Karalann ve Denizlerin Hâkimi	1	0	1	0
Kuzeyden Gelen Tehlike: Rusya	1	0	1	0
Millî Mücadele'de Batı Cephesi	1	0	1	0
Türk İnkılabı ve Atatürk İlkeleri	1	0	1	0
Atatürk Dönemi Türk Dış Politikası	1	1	0	100
II. Dünya Savaşı	1	0	1	0
İki Kutuplu Dünya ve Türkiye	1	0	1	0
Coğrafya-2	11	5	5	45
Arazi Kullanımının Çevresel Etkileri	1	0	1	0
Ekonomik Faaliyetler: Üretim, Dağıtım ve Tüketim	1	1	0	100
Türkiye'de Sanayi	1	1	0	100
Doğal Afetler ve Ekstrem Doğa Olayları	1	1	0	100
Küresel Turizm	1	0	1	0
Türkiye'de Tarım	2	0	2	0
Türkiye'de Madenler	1	0	0	0
Çevre Sorunlarının Çözümüne Yönelik Politikalar	1	1	0	100
Şehirlerin Fonksiyonları ve Etki Alanları	1	0	1	0
Ekosistemler ve Madde Döngüleri	1	1	0	100
Felsefe	3	1	2	33
Doğa Felsefesi	1	0	1	0
Ahlak Felsefesi (Etik)	1	1	0	100
20. Yüzyıl Felsefesinin Temel Özellikleri ve Öne Çıkan Problemler	1	0	1	0
Felsefe Grubu	9	3	6	33
Engellenme, Çatışma ve Stres	1	1	0	100
Öğrenmeyi Etkileyen Faktörler	1	0	1	0
Algılama ve Algıyı Etkileyen Faktörler	1	1	0	100
Aile	1	1	0	100
Kültürel Süreçler ve Kavramlar	1	0	1	0
Toplumsal Tabakalaşma ve Hareketlilik	1	0	1	0
Önemler Mantığı	1	0	1	0
Mantık ve Dil	1	0	1	0
Çıkarım ve Kiyas	1	1	0	100
Din Kül. ve Ahl. Bil.	6	5	1	83
İslam ve Bilim	1	1	0	100
Güncel Dinî Meseleler	1	0	1	0
Kur'an'da Bazı Kavramlar	1	1	0	100
Hint ve Çin Dinleri	1	1	0	100
İslam Düşüncesinde İtikadi, Siyasi ve Fikhi Yorumlar	1	1	0	100
Gençlik ve Değerler	1	1	0	100

SINAV SONUÇ BELGESİ							
KAHRAMANMARAŞ / TÜRKÖĞLU / YEDİ GÜZEL ADAM ANADOLU İMAN HATİP LİSESİ							
Öğrenci		Numara		Sınıf			
ENES BAZ		0		12D			
Puan Türü	Puan	Genel Ort.	Dereceler				
			Snf	Kurum	İlçe	İl	Genel
SÖZ	▼ 201,733	202,000	11	20	20	20	609
	Puanı Hesaplanan:		28	28	28	28	1427
SAY	▼ 147,989	224,160	1	20	20	20	1568
	Puanı Hesaplanan:		33	33	33	33	2041
EA	▲ 286,003	214,840	2	5	5	5	211
	Puanı Hesaplanan:		45	45	45	45	2483
Katılımlar:			14	46	46	46	2633

Eşleşen TYT bilginiz bulunamadığı için sınav ortalaması TYT bilginiz olarak kullanılmıştır.

Ders	Soru	Doğru	Yanlış	Net	Başarı %	Sınıf Ort.	Kurum Ort.	Genel Ort.
<i>TYT Türkçe</i>	40	20	13	16,55	41			
<i>TYT Sosyal</i>	20	8	6	6,80	34			
<i>TYT Matematik</i>	40	8	4	6,97	17			
<i>TYT Fen</i>	20	6	5	4,93	25			
Edebiyat	24	17	5	15,75	66	▲10,73	▲10,98	▲7,04
Tarih-1	10	7	3	6,25	63	▲6,02	▲5,62	▲3,75
Coğrafya-1	6	5	1	4,75	79	▼4,86	▲4,74	▲3,07
Edebiyat-Sosyal-1	40	29	9	26,75	67	▲21,61	▲21,34	▲13,85
Matematik-2	40	9	3	8,25	21	▲4,11	▼9,90	▼12,83
Toplam:	280	80	40	70,24	25	▼70,72	▲65,69	▼80,66
Soru No	1234567890123456789012345678901234567890							
Edebiyat-Sosyal-1	CEBDCDEAEDEADBAEdDA beECAEBDCcCbEDeCEB							
Cevap Anahtarı	A	CEBDCDEAEDEADBBEADABBDBECAEBDCBAEDACEB						
Matematik	BDbC b DE B C a D C							
Cevap Anahtarı	A	BDCBCADEEACBDADBEACBBEDEDAAADCABADCBEA						

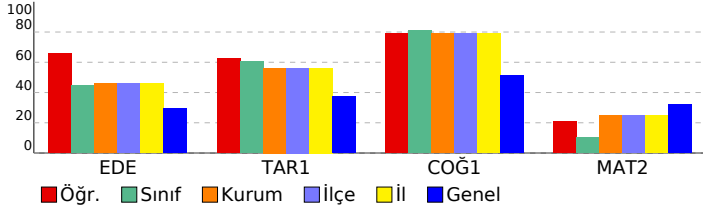

KUVARS YKS 2. OTURUM - AYT 06 (ON04-SS-32AYT06)			
HATİP LİSESİ DERSLERE GÖRE BAŞARI ANALİZİ			
	S	D	Y B%
Edebiyat-Sosyal-1	40	29	9 73
Edebiyat	24	17	5 71
Söz Öbeklerinde Anlam	1	1	0 100
Paragrafın Ana Fikri (Düşüncesi)	1	1	0 100
Cümlelerin Yorumlanması	1	1	0 100
Paragrafın Yardımcı Fikirleri (Düşünceleri)	1	1	0 100
Şiir (Nazım) / Şiirde Ahenk Öğeleri Şiire Özgü Bazı Kavramlar Konularına Göre Şiir Türleri Söz Sanatları (Edebi Sanat)	1	1	0 100
Şiir (Nazım) / Şiirde Ahenk Öğeleri Şiire Özgü Bazı Kavramlar Söz Sanatları (Edebi Sanatlar)	1	1	0 100
Şiire Özgü Bazı Kavramlar	1	1	0 100
Söz Sanatları (Edebi Sanatlar)	1	1	0 100
Şiir (Nazım) / Şiirde Ahenk Öğeleri	1	1	0 100
İslamiyet Öncesi Türk Edebiyatı	1	1	0 100
Nazım Biçimleri	2	1	1 50
Divan Edebiyatında Nesir Tanzimat Edebiyatının Oluşumu	1	1	0 100
Tanzimat Edebiyatında Türler Tanzimat Dönemi Sanatçıları	1	1	0 100
Tanzimat Dönemi Sanatçıları	1	1	0 100
Millî Edebiyat Dönemi'nde Hikâye, Roman, Tiyatro ve Yazarları	2	0	1 0
Millî Edebiyat Dönemi'nde Şiir ve Şairler	1	1	0 100
Garip Düşünde Yeniliği Sürdüren Şiir - Mavi ve Hisar Hareketleri	1	1	0 100
Cumhuriyet Dönemi'nde Toplumcu Gerçekçi Roman	1	1	0 100
Cumhuriyet Dönemi'nde Modernizmi Esas Alan Roman	1	1	0 100
İl. Yeni Sonrası Toplumcu Şiir (1960-1980)	1	0	0 0
Edebi Akımlar	1	0	1 0
Toplumcu Şiir (1923-1940)	1	0	1 0
Tarih-1	10	7	3 70
Tarih ve İnsan	1	1	0 100
İlk Çağ'da Başlıca Medeniyet Havzaları Tanımdan Ticarete Ekonomi	1	1	0 100
İslamiyet Yayılıyor	1	1	0 100
İslam Dünyası Liderliği	1	1	0 100
Fethile Gelen Dönüşüm	1	1	0 100
Padişah, Hanedan ve Kanunname-i Âli Osman	1	1	0 100
Mustafa Kemal'in Hayatı	1	1	0 100
Mudanya'dan Lozan'a	1	1	0 100
İl. Dünya Savaşı Sürecinde Türkiye	1	0	1 0
İki Kutuplu Dünya ve Türkiye 1960 Sonrası Türk Dış Politikasını Etkileyen Gelişmeler	1	0	1 0
Coğrafya-1	6	5	1 83
Türkiye'de Nüfus ve Projeksiyonlar	1	1	0 100
Arazi Kullanımının Çevresel Etkileri	1	1	0 100
Türkiye'de Ticaret	1	0	1 0
Dünyada ve Türkiye'de Doğal Kaynaklar	1	1	0 100
Şehirlerin Fonksiyonları ve Etki Alanları	1	1	0 100
Büyük İklim Tipleri Nüfusun Değişimi ve Dağılışı Biyolojik Çeşitlilik ve Biyomlar	1	1	0 100
Matematik	40	9	3 23
Matematik-2	40	9	3 23
Ondalık Sayılar	1	1	0 100
Logaritma Fonksiyonu ve Özellikleri	1	1	0 100
Fonksiyon Kavramı	1	0	1 0
Dizi Tanımı	1	1	0 100
Fonksiyon Dönüşümleri	1	0	0 0
Fonksiyon Grafikleri	1	0	1 0
Olasılık	1	0	0 0
Süreklilik	1	1	0 100
İkinci Dereceden Bir Bilinmeyenli Eşitsizlikler ve Eşitsizlik Sistemleri	2	1	0 50
Polinomlarda Bölme İşleminde Kalanı Bulma	2	0	0 0
Üç veya Daha Fazla Bilinmeyenli Denklemler	1	0	0 0
Üstel, Logaritmik Denklemler ve Eşitsizlikler	1	0	0 0
Geometrik Dizi ve Özellikleri	1	0	0 0
İkinci Dereceden Fonksiyonlar ve Grafikleri	1	0	0 0
Limit	1	0	0 0
Mutlak Değer ve Özellikleri	1	1	0 100
Çarpımlara Ayırma ve Özdeşlikler	1	0	0 0
Integral Alma Kuralları	1	0	0 0
Belirli Integral	1	0	0 0
Integral ile Alan Hesabı	1	1	0 100
Deneysel ve Teorik Olasılık	1	0	0 0
Maksimum-Minimum Problemleri	1	0	0 0
İkinci Dereceden Denklemler	1	0	0 0
Kombinasyon	1	0	0 0
Bir Fonksiyonun Ekstremum Noktaları	1	0	1 0
İki Kat Açı Formülleri	2	0	0 0
Trigonometrik Fonksiyonlar	1	0	0 0
Üçgende Merkezler	1	1	0 100
Deltoid	1	0	0 0
Yamuk	1	0	0 0
Çemberde Uzunluk	1	0	0 0
Dairede Çevre ve Alan	1	0	0 0
Noktanın Analitik İncelenmesi	1	0	0 0
Doğrunun Analitik İncelenmesi	1	1	0 100
Silindirik	1	0	0 0
Küre	1	0	0 0
Çemberin Analitik İncelenmesi	1	0	0 0

SINAV SONUÇ BELGESİ							
KAHRAMANMARAŞ / TÜRKÖĞLU / YEDİ GÜZEL ADAM ANADOLU İMAN HATİP LİSESİ							
Öğrenci				Numara		Sınıf	
HÜSNANUR ÇİÇEK				10		12D	
Puan Türü	Puan	Genel Ort.	Dereceler				
			Snf	Kurum	İlçe	İl	Genel
SÖZ	▲ 216,153	202,000	10	18	18	18	478
Puanı Hesaplanan:			28	28	28	28	1427
EA	▼ 200,541	214,840	14	27	27	27	1408
Puanı Hesaplanan:			45	45	45	45	2483
Katılımlar:			14	46	46	46	2633

Eşleşen TYT bilginiz bulunamadığı için sınav ortalaması TYT bilginiz olarak kullanılmıştır.

Ders	Soru	Doğru	Yanlış	Net	Başarı %	Sınıf Ort.	Kurum Ort.	Genel Ort.
<i>TYT Türkçe</i>	40	20	13	16,55	41			
<i>TYT Sosyal</i>	20	8	6	6,80	34			
<i>TYT Matematik</i>	40	8	4	6,97	17			
<i>TYT Fen</i>	20	6	5	4,93	25			
Edebiyat	24	7	4	6,00	25	▼10,73	▼10,98	▼7,04
Tarih-1	10	5	4	4,00	40	▼6,02	▼5,62	▲3,75
Coğrafya-1	6	4	2	3,50	58	▼4,86	▼4,74	▲3,07
Edebiyat-Sosyal-1	40	16	10	13,50	34	▼21,61	▼21,34	▼13,85
Tarih-2	11	3	6	1,50	14	▼3,28	▼4,93	▼2,74
Coğrafya-2	11	4	5	2,75	25	▼5,70	▼5,82	▼2,99
Felsefe	3	1	1	0,75	25	▲0,18	▲0,50	0,37
Felsefe Grubu	9	3	5	1,75	19	▼2,92	▼2,78	▲0,75
Din Kül. ve Ahl. Bil.	6	4	1	3,75	63	▼4,47	▼3,96	▲1,60
Sosyal-2	40	15	18	10,50	26	▼16,55	▼17,99	▲8,45
Toplam:	280	73	56	59,24	21	▼70,72	▼65,69	▼80,66

Soru No	1	2	3	4	5	6	7	8	9	10	11	12	13	14	15	16	17	18	19	20							
Edebiyat-Sosyal-1	C	c	B	b	C	d	D	A	B	E	C	d	D	B	A	E	D	C	D	B							
Cevap Anahtarı	A	CEBDCDDEAEADDABBEBADABBDBECAEBDCBAEDACEB																									
Sosyal-2	C	d	db	AB	ac	e	ac	A	e	d	B	c	E	e	C	D	c	d	A	b	c	B	D	B	B	A	E
Cevap Anahtarı	A	CBDAEABDECDCAAEBCBBEEACCEBADECBADDBCAE																									

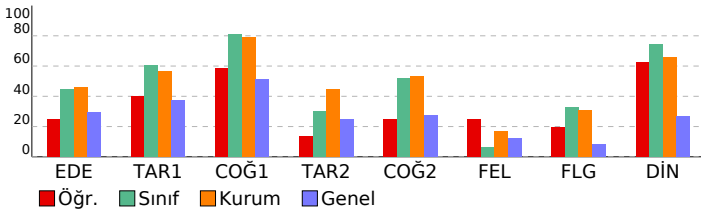

KUVARS YKS 2. OTURUM - AYT 06 (ON04-SS-32AYT06)				
HATİP LİSESİ DERSLERE GÖRE BAŞARI ANALİZİ				
S	D	Y	B%	
Edebiyat-Sosyal-1				
Edebiyat				
Söz Öbeklerinde Anlam	1	1	0	100
Paragrafın Ana Fikri (Düşüncesi)	1	0	1	0
Cümlelerin Yorumlanması	1	1	0	100
Paragrafın Yardımcı Fikirleri (Düşünceleri)	1	0	1	0
Şiir (Nazım) / Şiirde Ahenk Öğeleri Şiire Özgü Bazı Kavramlar Konularına Göre Şiir Türleri Söz Sanatları (Edebi Sanat)	1	1	0	100
Şiir (Nazım) / Şiirde Ahenk Öğeleri Şiire Özgü Bazı Kavramlar Söz Sanatları (Edebi Sanatlar)	1	0	1	0
Şiire Özgü Bazı Kavramlar	1	1	0	100
Söz Sanatları (Edebi Sanatlar)	1	0	1	0
Şiir (Nazım) / Şiirde Ahenk Öğeleri	1	0	0	0
İslamiyet Öncesi Türk Edebiyatı	1	0	0	0
Nazım Biçimleri	2	1	0	50
Divan Edebiyatında Nesir Tanzimat Edebiyatının Oluşumu	1	1	0	100
Tanzimat Edebiyatında Türler Tanzimat Dönemi Sanatçıları	1	0	0	0
Tanzimat Dönemi Sanatçıları	1	1	0	100
Millî Edebiyat Dönemi'nde Hikâye, Roman, Tiyatro ve Yazarları	2	0	0	0
Millî Edebiyat Dönemi'nde Şiir ve Şairler	1	0	0	0
Garip Dışında Yeniliği Sürdüren Şiir - Mavi ve Hisar Hareketleri	1	0	0	0
Cumhuriyet Dönemi'nde Toplumcu Gerçekçi Roman	1	0	0	0
Cumhuriyet Dönemi'nde Modernizmi Esas Alan Roman	1	0	0	0
II. Yeni Sonrası Toplumcu Şiir (1960-1980)	1	0	0	0
Edebi Akımlar	1	0	0	0
Toplumcu Şiir (1923-1940)	1	0	0	0
Tarih-1				
Tarih ve İnsan	1	1	0	100
İlk Çağ'da Başlıca Medeniyet Havzaları Tarımın Ticarete Ekonomi	1	1	0	100
İslamiyet Yayılıyor	1	0	1	0
İslam Dünyası Liderliği	1	0	0	0
Fethile Gelen Dönüşüm	1	0	1	0
Padişah, Hanedan ve Kanunname-i Âli Osman	1	1	0	100
Mustafa Kemal'in Hayatı	1	0	1	0
Mudanya'dan Lozan'a	1	1	0	100
II. Dünya Savaşı Sürecinde Türkiye	1	1	0	100
İki Kutuplu Dünya ve Türkiye 1960 Sonrası Türk Dış Politikasını Etkileyen Gelişmeler	1	0	1	0
Coğrafya-1				
Türkiye'de Nüfus ve Projeksiyonlar	1	1	0	100
Arazi Kullanımının Çevresel Etkileri	1	1	0	100
Türkiye'de Ticaret	1	0	1	0
Dünyada ve Türkiye'de Doğal Kaynaklar	1	1	0	100
Şehirlerin Fonksiyonları ve Etki Alanları	1	0	1	0
Büyük İklim Tipleri Nüfusun Değişimi ve Dağılışı Biyolojik Çeşitlilik ve Biyomlar	1	1	0	100
Sosyal-2				
Tarih-2				
İnsanlığın İlk İzleri	1	1	0	100
Bilim Medeniyeti	1	0	1	0
Türklerin İslamiyet'i Kabulü	1	0	0	0
Osmanlı-Bizans İlişkileri Anadolu Türk Siyasi Birliğini Sağlama Faaliyetleri	1	0	1	0
Karalann ve Denizlerin Hâkimi	1	0	1	0
Kuzeyden Gelen Tehlike: Rusya	1	1	0	100
Millî Mücadele'de Batı Cephesi	1	1	0	100
Türk İnkılabı ve Atatürk İlkeleri	1	0	1	0
Atatürk Dönemi Türk Dış Politikası	1	0	1	0
II. Dünya Savaşı	1	0	0	0
İki Kutuplu Dünya ve Türkiye	1	0	1	0
Coğrafya-2				
Arazi Kullanımının Çevresel Etkileri	1	0	1	0
Ekonomik Faaliyetler: Üretim, Dağıtım ve Tüketim	1	0	1	0
Türkiye'de Sanayi	1	0	0	0
Doğal Afetler ve Ekstrem Doğa Olayları	1	1	0	100
Küresel Turizm	1	1	0	100
Türkiye'de Tarım	2	0	2	0
Türkiye'de Madenler	1	0	0	0
Çevre Sorunlarının Çözümüne Yönelik Politikalar	1	0	1	0
Şehirlerin Fonksiyonları ve Etki Alanları	1	1	0	100
Ekosistemler ve Madde Döngüleri	1	1	0	100
Felsefe				
Doğa Felsefesi	1	0	0	0
Ahlak Felsefesi (Etik)	1	0	1	0
20. Yüzyıl Felsefesinin Temel Özellikleri ve Öne Çıkan Problemler	1	1	0	100
Felsefe Grubu				
Engellenme, Çatışma ve Stres	1	1	0	100
Öğrenmeyi Etkileyen Faktörler	1	0	1	0
Algılama ve Algıyı Etkileyen Faktörler	1	0	1	0
Aile	1	1	0	100
Kültürel Süreçler ve Kavramlar	1	0	1	0
Toplumsal Tabakalaşma ve Hareketlilik	1	0	1	0
Önemler Mantığı	1	0	0	0
Mantık ve Dil	1	0	1	0
Çıkarım ve Kıyas	1	1	0	100
Din Kül. ve Ahl. Bil.				
İslam ve Bilim	1	0	0	0
Güncel Dinî Meseleler	1	1	0	100
Kur'an'da Bazı Kavramlar	1	1	0	100
Hint ve Çin Dinleri	1	0	1	0
İslam Düşüncesinde İtikadi, Siyasi ve Fikhi Yorumlar	1	1	0	100
Gençlik ve Değerler	1	1	0	100

SINAV SONUÇ BELGESİ

KAHRAMANMARAŞ / TÜRKÖĞLU / YEDİ GÜZEL ADAM ANADOLU İMAN

KUVARS YKS 2. OTURUM - AYT 06

(ON04-SS-32AYT06)

HATİP LİSESİ DERSLERE GÖRE BAŞARI ANALİZİ

Öğrenci	Numara		Sınıf				
İREM KALKAN	0		12D				
Puan Türü	Puan	Genel Ort.	Dereceler				
			Snf	Kurum	İlçe	İl	Genel
SÖZ	▼ 194,803	202,000	12	22	22	22	695
Puanı Hesaplanan:			28	28	28	1427	
SAY	▼ 142,814	224,160	2	23	23	23	1654
Puanı Hesaplanan:			33	33	33	2041	
EA	▲ 269,161	214,840	4	7	7	7	352
Puanı Hesaplanan:			45	45	45	2483	
Katılımlar:			14	46	46	46	2633

Eşleşen TYT bilginiz bulunamadığı için sınav ortalaması TYT bilginiz olarak kullanılmıştır.

Ders	Soru	Doğru	Yanlış	Net	Başarı %	Sınıf Ort.	Kurum Ort.	Genel Ort.
<i>TYT Türkçe</i>	40	20	13	16,55	41			
<i>TYT Sosyal</i>	20	8	6	6,80	34			
<i>TYT Matematik</i>	40	8	4	6,97	17			
<i>TYT Fen</i>	20	6	5	4,93	25			
Edebiyat	24	15	7	13,25	55	▲10,73	▲10,98	▲7,04
Tarih-1	10	7	2	6,50	65	▲6,02	▲5,62	▲3,75
Coğrafya-1	6	5	1	4,75	79	▼4,86	▲4,74	▲3,07
Edebiyat-Sosyal-1	40	27	10	24,50	61	▲21,61	▲21,34	▲13,85
Matematik-2	40	7	5	5,75	14	▲4,11	▼9,90	▼12,83
Toplam:	280	76	43	65,49	23	▼70,72	▼65,69	▼80,66

Soru No	1234567890123456789012345678901234567890
Edebiyat-Sosyal-1	DCcBEDaeDAEbdABdDcB eAD AECDcBAeB BEEADb
Cevap Anahtarı	B DCEBEDCCDAEADABDEBBADBAECDEBADBCBEEADC
Matematik	C dDeC D Ed e CC c
Cevap Anahtarı	B ACBBDDCCDAEEEDBBADCCAAEEADDEBBABAEDCBCAD

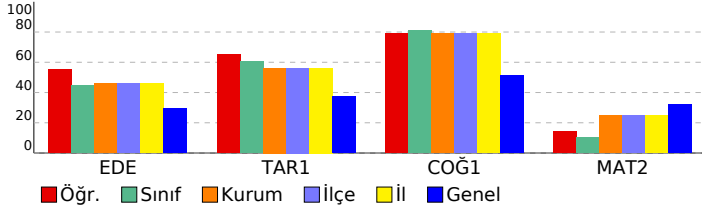

Edebiyat-Sosyal-1	S	D	Y	B%
Edebiyat	40	27	10	68
Paragrafın Yardımcı Fikirleri (Düşünceleri)	1	1	0	100
Söz Öbeklerinde Anlam	1	1	0	100
Paragrafın Ana Fikri (Düşüncesi)	1	0	1	0
Cümlelerin Yorumlanması	1	1	0	100
Söz Sanatları (Edebi Sanatlar)	1	1	0	100
Şiire Özgü Bazı Kavramlar	1	1	0	100
Şiir (Nazım) / Şiirde Ahenk Öğeleri Şiire Özgü Bazı Kavramlar Konularına Göre Şiir Türleri Söz Sanatları (Edebi Sanatlar)	1	0	1	0
Şiir (Nazım) / Şiirde Ahenk Öğeleri Şiire Özgü Bazı Kavramlar Söz Sanatları (Edebi Sanatlar)	1	0	1	0
Nazım Biçimleri	2	2	0	100
Şiir (Nazım) / Şiirde Ahenk Öğeleri	1	1	0	100
İslamiyet Öncesi Türk Edebiyatı	1	1	0	100
Divan Edebiyatında Nesir Tanzimat Edebiyatının Oluşumu	1	0	1	0
Garip Dışında Yeniliği Sürdüren Şiir - Mavi ve Hisar Hareketleri	1	1	0	100
Millî Edebiyat Dönemi'nde Hikâye, Roman, Tiyatro ve Yazarlar	2	2	0	100
Tanzimat Dönemi Sanatçıları	1	0	1	0
Tanzimat Edebiyatında Türler Tanzimat Dönemi Sanatçıları	1	1	0	100
Millî Edebiyat Dönemi'nde Şiir ve Şairler	1	0	1	0
Toplumcu Şiir (1923-1940)	1	0	0	0
Edebi Akımlar	1	0	1	0
Cumhuriyet Dönemi'nde Modernizmi Esas Alan Roman	1	1	0	100
Cumhuriyet Dönemi'nde Toplumcu Gerçekçi Roman	1	1	0	100
İl. Yeni Sonrası Toplumcu Şiir (1960-1980)	1	0	0	0
Tarih-1	10	7	2	70
İslamiyet Yayılıyor	1	1	0	100
Tarih ve İnsan	1	1	0	100
İlk Çağ'da Başlıca Medeniyet Havzaları Tanımdan Ticarete Ekonomi	1	1	0	100
Padişah, Hanedan ve Kanunname-i Âli Osman	1	1	0	100
İslam Dünyası Liderliği	1	0	1	0
Fetihle Gelen Dönüşüm	1	1	0	100
İl. Dünya Savaşı Sürecinde Türkiye	1	1	0	100
İki Kutuplu Dünya ve Türkiye 1960 Sonrası Türk Dış Politikasını Etkileyen Gelişmeler	1	0	1	0
Mudanya'dan Lozan'a	1	1	0	100
Mustafa Kemal'in Hayatı	1	0	0	0
Coğrafya-1	6	5	1	83
Büyük İklim Tipleri Nüfusun Değişimi ve Dağılışı Biyolojik Çeşitlilik ve Biyomlar	1	1	0	100
Şehirlerin Fonksiyonları ve Etki Alanları	1	1	0	100
Türkiye'de Nüfus ve Projeksiyonlar	1	1	0	100
Türkiye'de Ticaret	1	1	0	100
Arazi Kullanımının Çevresel Etkileri	1	1	0	100
Dünyada ve Türkiye'de Doğal Kaynaklar	1	0	1	0
Matematik	40	7	5	18
Matematik-2	40	7	5	18
Olasılık	1	0	0	0
Fonksiyon Grafikleri	1	1	0	100
Ondalık Sayılar	1	0	0	0
Fonksiyon Dönüşümleri	1	0	1	0
Logaritma Fonksiyonu ve Özellikleri	1	1	0	100
Fonksiyon Kavramı	1	0	1	0
Dizi Tanımı	1	1	0	100
Üç veya Daha Fazla Bilinmeyenli Denklemler	1	0	0	0
Süreklilik	1	1	0	100
Polinomlarda Bölme İşleminde Kalanı Bulma	2	0	0	0
İkinci Dereceden Bir Bilinmeyenli Eşitsizlikler ve Eşitsizlik Sistemleri	2	1	1	50
Çarpımlara Ayırma ve Özdeşlikler	1	0	0	0
Limit	1	0	0	0
Üstel, Logaritmik Denklemler ve Eşitsizlikler	1	0	1	0
Mutlak Değer ve Özellikleri	1	0	0	0
İkinci Dereceden Fonksiyonlar ve Grafikleri	1	0	0	0
Geometrik Dizi ve Özellikleri	1	0	0	0
Integral ile Alan Hesabı	1	1	0	100
Integral Alma Kuralları	1	1	0	100
Belirli Integral	1	0	0	0
Trigonometrik Fonksiyonlar	1	0	0	0
İki Kat Açılış Formülleri	2	0	0	0
Bir Fonksiyonun Ekstremum Noktaları	1	0	1	0
Kombinasyon	1	0	0	0
İkinci Dereceden Denklemler	1	0	0	0
Deneyisel ve Teorik Olasılık	1	0	0	0
Maksimum-Minimum Problemleri	1	0	0	0
Çemberin Analitik İncelenmesi	1	0	0	0
Silindirik	1	0	0	0
Dairede Çevre ve Alan	1	0	0	0
Küre	1	0	0	0
Üçgende Merkezler	1	0	0	0
Doğrunun Analitik İncelenmesi	1	0	0	0
Çemberde Uzunluk	1	0	0	0
Deltoid	1	0	0	0
Yamuk	1	0	0	0
Noktanın Analitik İncelenmesi	1	0	0	0

SINAV SONUÇ BELGESİ

KAHRAMANMARAŞ / TÜRKÖĞLU / YEDİ GÜZEL ADAM ANADOLU İMAN HATİP LİSESİ

KUVARS YKS 2. OTURUM - AYT 06

(ON04-SS-32AYT06)

DERSLERE GÖRE BAŞARI ANALİZİ

Öğrenci	Numara	Sınıf					
LEYLA	105	12D					
Puan Türü	Puan	Genel Ort.	Dereceler				
			Snf	Kurum	İlçe	İl	Genel
SÖZ	▲ 271,998	202,000	5	12	12	12	184
Puanı Hesaplanan:			28	28	28	28	1427
EA	▲ 230,038	214,840	9	18	18	18	932
Puanı Hesaplanan:			45	45	45	45	2483
Katılımlar:			14	46	46	46	2633

Eşleşen TYT bilginiz bulunamadığı için sınav ortalaması TYT bilginiz olarak kullanılmıştır.

Ders	Soru	Doğru	Yanlış	Net	Başarı %	Sınıf Ort.	Kurum Ort.	Genel Ort.
<i>TYT Türkçe</i>	40	20	13	16,55	41			
<i>TYT Sosyal</i>	20	8	6	6,80	34			
<i>TYT Matematik</i>	40	8	4	6,97	17			
<i>TYT Fen</i>	20	6	5	4,93	25			
Edebiyat	24	12	7	10,25	43	▼10,73	▼10,98	▲7,04
Tarih-1	10	5	3	4,25	43	▼6,02	▼5,62	▲3,75
Coğrafya-1	6	5	1	4,75	79	▼4,86	▲4,74	▲3,07
Edebiyat-Sosyal-1	40	22	11	19,25	48	▼21,61	▼21,34	▲13,85
Tarih-2	11	4	2	3,50	32	▲3,28	▼4,93	▲2,74
Coğrafya-2	11	7	2	6,50	59	▲5,70	▲5,82	▲2,99
Felsefe	3	0	1	-0,25	-8	▼0,18	▼0,50	▼0,37
Felsefe Grubu	9	4	3	3,25	36	▲2,92	▲2,78	▲0,75
Din Kül. ve Ahl. Bil.	6	5	1	4,75	79	▲4,47	▲3,96	▲1,60
Sosyal-2	40	20	9	17,75	44	▲16,55	▼17,99	▲8,45
Toplam:	280	84	48	72,24	26	▲70,72	▲65,69	▼80,66

Soru No	1	2	3	4	5	6	7	8	9	10	11	12	13	14	15	16	17	18	19	20							
Edebiyat-Sosyal-1	C	E	b	D	d	e	D	e	D	B	B	e	A	D	A	B	B	e	B	C	A	D	E	D	C	E	B
Cevap Anahtarı	A	CEBDCDEAEADADBBEADABBDBECAEBDCBAEDACEB																									
Sosyal-2	C	d	E	a	D	C	D	A	A	e	C	B	b	E	d	D	c	A	a	E	C	D	D	B	B	A	E
Cevap Anahtarı	A	CBDAEABDECDCAAEBCBBEEACCDEBADECBABDDBCAE																									

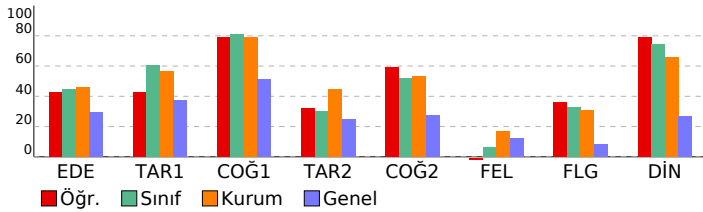

Edebiyat-Sosyal-1	S	D	Y	B%
Edebiyat	40	22	11	55
Söz Öbeklerinde Anlam	1	1	0	100
Paragrafın Ana Fikri (Düşüncesi)	1	1	0	100
Cümlelerin Yorumlanması	1	0	1	0
Paragrafın Yardımcı Fikirleri (Düşünceleri)	1	1	0	100
Şiir (Nazım) / Şiirde Ahenk Ögeleri Şiire Özgü Bazı Kavramlar Konularına Göre Şiir Türleri Söz Sanatları (Edebi Sanat)	1	1	0	100
Şiir (Nazım) / Şiirde Ahenk Ögeleri Şiire Özgü Bazı Kavramlar Söz Sanatları (Edebi Sanatlar)	1	0	1	0
Şiire Özgü Bazı Kavramlar	1	1	0	100
Söz Sanatları (Edebi Sanatlar)	1	0	1	0
Şiir (Nazım) / Şiirde Ahenk Ögeleri	1	0	1	0
İslamiyet Öncesi Türk Edebiyatı	1	0	1	0
Nazım Biçimleri	2	1	1	50
Divan Edebiyatında Nesir Tanzimat Edebiyatının Oluşumu	1	0	0	0
Tanzimat Edebiyatında Türler Tanzimat Dönemi Sanatçıları	1	1	0	100
Tanzimat Dönemi Sanatçıları	1	1	0	100
Millî Edebiyat Dönemi'nde Hikâye, Roman, Tiyatro ve Yazarları	2	1	0	50
Millî Edebiyat Dönemi'nde Şiir ve Şairler	1	0	0	0
Garip Dışında Yeniliği Sürdüren Şiir - Mavi ve Hisar Hareketleri	1	1	0	100
Cumhuriyet Dönemi'nde Toplumcu Gerçekçi Roman	1	1	0	100
Cumhuriyet Dönemi'nde Modernizmi Esas Alan Roman	1	1	0	100
II. Yeni Sonrası Toplumcu Şiir (1960-1980)	1	0	0	0
Edebi Akımlar	1	0	1	0
Toplumcu Şiir (1923-1940)	1	0	0	0
Tarih-1	10	5	3	50
Tarih ve İnsan	1	0	1	0
İlk Çağ'da Başlıca Medeniyet Havzaları Tarımdan Ticarete Ekonomi	1	1	0	100
İslamiyet Yayılıyor	1	1	0	100
İslam Dünyası Liderliği	1	0	1	0
Fethile Gelen Dönüşüm	1	0	0	0
Padişah, Hanedan ve Kanunname-i Âli Osman	1	0	1	0
Mustafa Kemal'in Hayatı	1	1	0	100
Mudanya'dan Lozan'a	1	0	0	0
II. Dünya Savaşı Sürecinde Türkiye	1	1	0	100
İki Kutuplu Dünya ve Türkiye 1960 Sonrası Türk Dış Politikasını Etkileyen Gelişmeler	1	1	0	100
Coğrafya-1	6	5	1	83
Türkiye'de Nüfus ve Projeksiyonlar	1	1	0	100
Arazi Kullanımının Çevresel Etkileri	1	1	0	100
Türkiye'de Ticaret	1	0	1	0
Dünyada ve Türkiye'de Doğal Kaynaklar	1	1	0	100
Şehirlerin Fonksiyonları ve Etki Alanları	1	1	0	100
Büyük İklim Tipleri Nüfusun Değişimi ve Dağılışı Biyolojik Çeşitlilik ve Biyomlar	1	1	0	100
Sosyal-2	40	20	9	50
Tarih-2	11	4	2	36
İnsanlığın İlk İzleri	1	1	0	100
Bilim Medeniyeti	1	0	1	0
Türklerin İslamiyet'i Kabulü	1	0	0	0
Osmanlı-Bizans İlişkileri Anadolu Türk Siyasi Birliğini Sağlama Faaliyetleri	1	0	0	0
Karalann ve Denizlerin Hâkimi	1	1	0	100
Kuzeyden Gelen Tehlike: Rusya	1	0	0	0
Millî Mücadele'de Batı Cephesi	1	0	1	0
Türk İnkılabı ve Atatürk İlkeleri	1	1	0	100
Atatürk Dönemi Türk Dış Politikası	1	0	0	0
II. Dünya Savaşı	1	1	0	100
İki Kutuplu Dünya ve Türkiye	1	0	0	0
Coğrafya-2	11	7	2	64
Arazi Kullanımının Çevresel Etkileri	1	1	0	100
Ekonomik Faaliyetler: Üretim, Dağıtım ve Tüketim	1	1	0	100
Türkiye'de Sanayi	1	1	0	100
Doğal Afetler ve Ekstrem Doğa Olayları	1	1	0	100
Küresel Turizm	1	1	0	100
Türkiye'de Tarım	2	0	2	0
Türkiye'de Madenler	1	0	0	0
Çevre Sorunlarının Çözümüne Yönelik Politikalar	1	1	0	100
Şehirlerin Fonksiyonları ve Etki Alanları	1	0	0	0
Ekosistemler ve Madde Döngüleri	1	1	0	100
Felsefe	3	0	1	0
Doğa Felsefesi	1	0	0	0
Ahlak Felsefesi (Etik)	1	0	1	0
20. Yüzyıl Felsefesinin Temel Özellikleri ve Öne Çıkan Problemler	1	0	0	0
Felsefe Grubu	9	4	3	44
Engellenme, Çatışma ve Stres	1	1	0	100
Öğrenmeyi Etkileyen Faktörler	1	0	1	0
Algılama ve Algıyı Etkileyen Faktörler	1	0	0	0
Aile	1	1	0	100
Kültürel Süreçler ve Kavramlar	1	0	1	0
Toplumsal Tabakalaşma ve Hareketlilik	1	1	0	100
Önemler Mantığı	1	1	0	100
Mantık ve Dil	1	0	1	0
Çıkarım ve Kiyas	1	0	0	0
Din Kül. ve Ahl. Bil.	6	5	1	83
İslam ve Bilim	1	1	0	100
Güncel Dinî Meseleler	1	1	0	100
Kur'an'da Bazı Kavramlar	1	1	0	100
Hint ve Çin Dinleri	1	0	1	0
İslam Düşüncesinde İtikadi, Siyasi ve Fikhi Yorumlar	1	1	0	100
Gençlik ve Değerler	1	1	0	100

SINAV SONUÇ BELGESİ							
KAHRAMANMARAŞ / TÜRKÖĞLU / YEDİ GÜZEL ADAM ANADOLU İMAN HATİP LİSESİ							
Öğrenci				Numara		Sınıf	
MÜCELLA ÇAM				92		12D	
Puan Türü	Puan	Genel Ort.	Dereceler				
			Snf	Kurum	İlçe	İl	Genel
SÖZ	▲ 293,428	202,000	3	8	8	8	117
Puanı Hesaplanan:			28	28	28	28	1427
EA	▲ 256,971	214,840	8	14	14	14	528
Puanı Hesaplanan:			45	45	45	45	2483
Katılımlar:			14	46	46	46	2633

Eşleşen TYT bilginiz bulunamadığı için sınav ortalaması TYT bilginiz olarak kullanılmıştır.

Ders	Soru	Doğru	Yanlış	Net	Başarı %	Sınıf Ort.	Kurum Ort.	Genel Ort.
<i>TYT Türkçe</i>	40	20	13	16,55	41			
<i>TYT Sosyal</i>	20	8	6	6,80	34			
<i>TYT Matematik</i>	40	8	4	6,97	17			
<i>TYT Fen</i>	20	6	5	4,93	25			
Edebiyat	24	13	5	11,75	49	▲ 10,73	▲ 10,98	▲ 7,04
Tarih-1	10	8	0	8,00	80	▲ 6,02	▲ 5,62	▲ 3,75
Coğrafya-1	6	5	1	4,75	79	▼ 4,86	▲ 4,74	▲ 3,07
Edebiyat-Sosyal-1	40	26	6	24,50	61	▲ 21,61	▲ 21,34	▲ 13,85
Tarih-2	11	6	3	5,25	48	▲ 3,28	▲ 4,93	▲ 2,74
Coğrafya-2	11	6	4	5,00	45	▼ 5,70	▼ 5,82	▲ 2,99
Felsefe	3	1	2	0,50	17	▲ 0,18	◆ 0,50	▲ 0,37
Felsefe Grubu	9	4	3	3,25	36	▲ 2,92	▲ 2,78	▲ 0,75
Din Kül. ve Ahl. Bil.	6	5	1	4,75	79	▲ 4,47	▲ 3,96	▲ 1,60
Sosyal-2	40	22	13	18,75	47	▲ 16,55	▲ 17,99	▲ 8,45
Toplam:	280	90	47	78,49	28	▲ 70,72	▲ 65,69	▼ 80,66
Soru No	1234567890123456789012345678901234567890							
Edebiyat-Sosyal-1	DCEBbDaEd A ABbDE cAe AECD ADBCBEEdc							
Cevap Anahtarı	B DCEBEDCDAAEADABbDEBBDAEACDEBADBCBEEdc							
Sosyal-2	DaBA EDEac EBbCEcA cEaeC DcaEA CcEbADBD							
Cevap Anahtarı	B DCBAAEDEBDCEBEBCADACBECACBDEDEABCAECADBD							

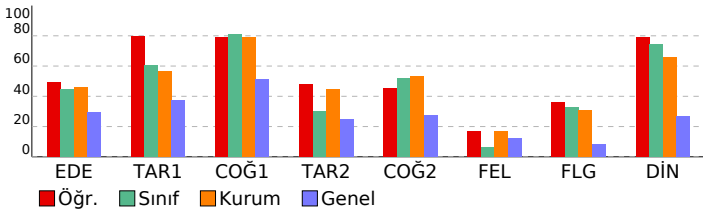

KUVARS YKS 2. OTURUM - AYT 06 (ON04-SS-32AYT06)				
DERSLERE GÖRE BAŞARI ANALİZİ				
	S	D	Y	B%
Edebiyat-Sosyal-1	40	26	6	65
Edebiyat	24	13	5	54
Paragrafın Yardımcı Fikirleri (Düşünceleri)	1	1	0	100
Söz Öbeklerinde Anlam	1	1	0	100
Paragrafın Ana Fikri (Düşüncesi)	1	1	0	100
Cümlelerin Yorumlanması	1	1	0	100
Söz Sanatları (Edebi Sanatlar)	1	0	1	0
Şiire Özgü Bazı Kavramlar	1	1	0	100
Şiir (Nazım) / Şiirde Ahenk Ogeleri Şiire Özgü Bazı Kavramlar Konularına Göre Şiir Türleri Söz Sanatları (Edebi Sanatlar)	1	0	1	0
Şiir (Nazım) / Şiirde Ahenk Ogeleri Şiire Özgü Bazı Kavramlar Söz Sanatları (Edebi Sanatlar)	1	0	1	0
Nazım Biçimleri	2	1	0	50
Şiir (Nazım) / Şiirde Ahenk Ogeleri	1	0	0	0
İslamiyet Öncesi Türk Edebiyatı	1	0	0	0
Divan Edebiyatında Nesir Tanzimat Edebiyatının Oluşumu	1	1	0	100
Garip Dışında Yeniliği Sürdüren Şiir - Mavi ve Hisar Hareketleri	1	1	0	100
Millî Edebiyat Dönemi'nde Hikâye, Roman, Tiyatro ve Yazarları	2	1	0	50
Tanzimat Dönemi Sanatçıları	1	1	0	100
Tanzimat Edebiyatında Türler Tanzimat Dönemi Sanatçıları	1	1	0	100
Millî Edebiyat Dönemi'nde Şiir ve Şairler	1	1	0	100
Toplumcu Şiir (1923-1940)	1	0	0	0
Edebi Akımlar	1	0	1	0
Cumhuriyet Dönemi'nde Modernizm Esas Alan Roman	1	1	0	100
Cumhuriyet Dönemi'nde Toplumcu Gerçekçi Roman	1	0	1	0
İl. Yeni Sonrası Toplumcu Şiir (1960-1980)	1	0	0	0
Tarih-1	10	8	0	80
İslamiyet Yayılıyor	1	1	0	100
Tarih ve İnsan	1	1	0	100
İlk Çağ'da Başlıca Medeniyet Havzaları Tanımdan Ticarete Ekonomi	1	1	0	100
Padişah, Hanedan ve Kanunname-i Âli Osman	1	1	0	100
İslam Dünyası Liderliği	1	0	0	0
Fethile Gelen Dönüşüm	1	0	0	0
İl. Dünya Savaşı Sürecinde Türkiye	1	1	0	100
İki Kutuplu Dünya ve Türkiye 1960 Sonrası Türk Dış Politikasını Etkileyen Gelişmeler	1	1	0	100
Mudanya'dan Lozan'a	1	1	0	100
Mustafa Kemal'in Hayatı	1	1	0	100
Coğrafya-1	6	5	1	83
Büyük İklim Tipleri Nüfusun Değişimi ve Dağılışı Biyolojik Çeşitlilik ve Biyomlar	1	1	0	100
Şehirlerin Fonksiyonları ve Etki Alanları	1	1	0	100
Türkiye'de Nüfus ve Projeksiyonlar	1	1	0	100
Türkiye'de Ticaret	1	0	1	0
Arazi Kullanımının Çevresel Etkileri	1	1	0	100
Dünyada ve Türkiye'de Doğal Kaynaklar	1	1	0	100
Sosyal-2	40	22	13	55
Tarih-2	11	6	3	55
Türklerin İslamiyet'i Kabulü	1	1	0	100
İnsanlığın İlk İzleri	1	0	1	0
Bilim Medeniyeti	1	1	0	100
Kuzeyden Gelen Tehlike: Rusya	1	1	0	100
Osmanlı-Bizans İlişkileri Anadolu Türk Siyasi Birliğini Sağlama Faaliyetleri	1	0	0	0
Karalann ve Denizlerin Hâkimi	1	1	0	100
Türk İnkılabı ve Atatürk İlkeleri	1	1	0	100
Atatürk Dönemi Türk Dış Politikası	1	1	0	100
Millî Mücadele'de Batı Cephesi	1	0	1	0
İki Kutuplu Dünya ve Türkiye	1	0	1	0
İl. Dünya Savaşı	1	0	0	0
Coğrafya-2	11	6	4	55
Ekosistemler ve Madde Döngüleri	1	1	0	100
Çevre Sorunlarının Çözümüne Yönelik Politikalar	1	1	0	100
Türkiye'de Tarım	2	0	2	0
Şehirlerin Fonksiyonları ve Etki Alanları	1	1	0	100
Arazi Kullanımının Çevresel Etkileri	1	1	0	100
Türkiye'de Sanayi	1	0	1	0
Ekonomik Faaliyetler: Üretim, Dağıtım ve Tüketim	1	0	1	0
Doğal Afetler ve Ekstrem Doğa Olayları	1	1	0	100
Türkiye'de Madenler	1	0	0	0
Küresel Turizm	1	1	0	100
Felsefe	3	1	2	33
20. Yüzyıl Felsefesinin Temel Özellikleri ve Öne Çıkan Problemler	1	0	1	0
Doğa Felsefesi	1	0	1	0
Ahlak Felsefesi (Etik)	1	1	0	100
Felsefe Grubu	9	4	3	44
Algılama ve Algıyı Etkileyen Faktörler	1	0	0	0
Engellenme, Çatışma ve Stres	1	1	0	100
Öğrenmeyi Etkileyen Faktörler	1	0	1	0
Kültürel Süreçler ve Kavramlar	1	0	1	0
Toplumsal Tabakalaşma ve Hareketlilik	1	1	0	100
Aile	1	1	0	100
Çıkarım ve Kıyas	1	0	0	0
Önemler Mantığı	1	1	0	100
Mantık ve Dil	1	0	1	0
Din Kül. ve Ahl. Bil.	6	5	1	83
Gençlik ve Değerler	1	1	0	100
Hint ve Çin Dinleri	1	0	1	0
İslam Düşüncesinde İtikadi, Siyasi ve Fikhi Yorumlar	1	1	0	100
Güncel Dinî Meseler	1	1	0	100
Kur'an'da Bazı Kavramlar	1	1	0	100
İslam ve Bilim	1	1	0	100

SINAV SONUÇ BELGESİ							
KAHRAMANMARAŞ / TÜRKÖĞLU / YEDİ GÜZEL ADAM ANADOLU İMAN HATİP LİSESİ							
Öğrenci		Numara		Sınıf			
NAZLI		78		12D			
Puan Türü	Puan	Genel Ort.	Dereceler				
			Snf	Kurum	İlçe	İl	Genel
SÖZ	▲ 247,523	202,000	7	14	14	14	279
Puanı Hesaplanan:			28	28	28	28	1427
EA	▼ 213,366	214,840	11	22	22	22	1189
Puanı Hesaplanan:			45	45	45	45	2483
Katılımlar:			14	46	46	46	2633

Eşleşen TYT bilginiz bulunamadığı için sınav ortalaması TYT bilginiz olarak kullanılmıştır.

Ders	Soru	Doğru	Yanlış	Net	Başarı %	Sınıf Ort.	Kurum Ort.	Genel Ort.
<i>TYT Türkçe</i>	40	20	13	16,55	41			
<i>TYT Sosyal</i>	20	8	6	6,80	34			
<i>TYT Matematik</i>	40	8	4	6,97	17			
<i>TYT Fen</i>	20	6	5	4,93	25			
Edebiyat	24	8	9	5,75	24	▼10,73	▼10,98	▼7,04
Tarih-1	10	5	3	4,25	43	▼6,02	▼5,62	▲3,75
Coğrafya-1	6	6	0	6,00	100	▲4,86	▲4,74	▲3,07
Edebiyat-Sosyal-1	40	19	12	16,00	40	▼21,61	▼21,34	▲13,85
Tarih-2	11	2	5	0,75	7	▼3,28	▼4,93	▼2,74
Coğrafya-2	11	8	3	7,25	66	▲5,70	▲5,82	▲2,99
Felsefe	3	0	3	-0,75	-25	▼0,18	▼0,50	▼0,37
Felsefe Grubu	9	4	4	3,00	33	▲2,92	▲2,78	▲0,75
Din Kül. ve Ahl. Bil.	6	5	1	4,75	79	▲4,47	▲3,96	▲1,60
Sosyal-2	40	19	16	15,00	38	▼16,55	▼17,99	▲8,45
Toplam:	280	80	56	66,24	24	▼70,72	▲65,69	▼80,66
Soru No	1234567890123456789012345678901234567890							
Edebiyat-Sosyal-1	DCcBEDaCd dce B c dc BAbCc BA BdBEEADC							
Cevap Anahtarı	B	DCEBEDCDAAEADABBDEBBDAEACDEBADCBEEDADC						
Sosyal-2	Dad eEee EBbBaADAaBEdbEbdBbcA CdECADbc							
Cevap Anahtarı	B	DCBAAEDEBDCEBEBECADACBECACBDEDEABCAECADBD						

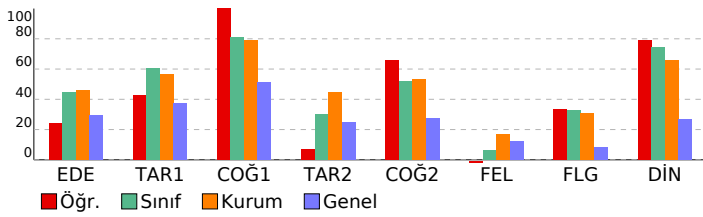

KUVARS YKS 2. OTURUM - AYT 06 (ON04-SS-32AYT06)				
DERSLERE GÖRE BAŞARI ANALİZİ				
	S	D	Y	B%
Edebiyat-Sosyal-1	40	19	12	48
Edebiyat	24	8	9	33
Paragrafın Yardımcı Fikirleri (Düşünceleri)	1	1	0	100
Söz Öbeklerinde Anlam	1	1	0	100
Paragrafın Ana Fikri (Düşüncesi)	1	0	1	0
Cümlelerin Yorumlanması	1	1	0	100
Söz Sanatları (Edebi Sanatlar)	1	1	0	100
Şiire Özgü Bazı Kavramlar	1	1	0	100
Şiir (Nazım) / Şiirde Ahenk Ogeleri Şiire Özgü Bazı Kavramlar Konularına Göre Şiir Türleri Söz Sanatları (Edebi Sanatlar)	1	0	1	0
Şiir (Nazım) / Şiirde Ahenk Ogeleri Şiire Özgü Bazı Kavramlar Söz Sanatları (Edebi Sanatlar)	1	0	1	0
Nazım Biçimleri	2	1	1	50
Şiir (Nazım) / Şiirde Ahenk Ogeleri	1	0	0	0
İslamiyet Öncesi Türk Edebiyatı	1	0	1	0
Divan Edebiyatında Nesir Tanzimat Edebiyatının Oluşumu	1	0	1	0
Garip Dışında Yeniliği Sürdüren Şiir - Mavi ve Hisar Hareketleri	1	0	0	0
Millî Edebiyat Dönemi'nde Hikâye, Roman, Tiyatro ve Yazarları	2	0	0	0
Tanzimat Dönemi Sanatçıları	1	1	0	100
Tanzimat Edebiyatında Türler Tanzimat Dönemi Sanatçıları	1	0	0	0
Millî Edebiyat Dönemi'nde Şiir ve Şairler	1	0	1	0
Toplumcu Şiir (1923-1940)	1	0	1	0
Edebi Akımlar	1	0	1	0
Cumhuriyet Dönemi'nde Modernizm Esas Alan Roman	1	0	0	0
Cumhuriyet Dönemi'nde Toplumcu Gerçekçi Roman	1	0	0	0
İl. Yeni Sonrası Toplumcu Şiir (1960-1980)	1	1	0	100
Tarih-1	10	5	3	50
İslamiyet Yayılıyor	1	1	0	100
Tarih ve İnsan	1	0	1	0
İlk Çağ'da Başlıca Medeniyet Havzaları Tanrıdan Ticarete Ekonomi	1	1	0	100
Padişah, Hanedan ve Kanunname-i Âli Osman	1	0	1	0
İslam Dünyası Liderliği	1	0	0	0
Fetihle Gelen Dönüşüm	1	1	0	100
İl. Dünya Savaşı Sürecinde Türkiye	1	1	0	100
İki Kutuplu Dünya ve Türkiye 1960 Sonrası Türk Dış Politikasını Etkileyen Gelişmeler	1	0	0	0
Mudanya'dan Lozan'a	1	1	0	100
Mustafa Kemal'in Hayatı	1	0	1	0
Coğrafya-1	6	6	0	100
Büyük İklim Tipleri Nüfus Değişimi ve Dağılışı Biyolojik Çeşitlilik ve Biyomlar	1	1	0	100
Şehirlerin Fonksiyonları ve Etki Alanları	1	1	0	100
Türkiye'de Nüfus ve Projeksiyonlar	1	1	0	100
Türkiye'de Ticaret	1	1	0	100
Arazi Kullanımının Çevresel Etkileri	1	1	0	100
Dünyada ve Türkiye'de Doğal Kaynaklar	1	1	0	100
Sosyal-2	40	19	16	48
Tarih-2	11	2	5	18
Türklerin İslamiyet'i Kabulü	1	1	0	100
İnsanlığın İlk İzleri	1	0	1	0
Bilim Medeniyeti	1	0	1	0
Kuzeyden Gelen Tehlike: Rusya	1	0	0	0
Osmanlı-Bizans İlişkileri Anadolu Türk Siyasi Birliğini Sağlama Faaliyetleri	1	0	0	0
Karalann ve Denizlerin Hâkimi	1	0	0	0
Türk İnkılabı ve Atatürk İlkeleri	1	0	1	0
Atatürk Dönemi Türk Dış Politikası	1	1	0	100
Millî Mücadele'de Batı Cephesi	1	0	1	0
İki Kutuplu Dünya ve Türkiye	1	0	1	0
İl. Dünya Savaşı	1	0	0	0
Coğrafya-2	11	8	3	73
Ekosistemler ve Madde Döngüleri	1	1	0	100
Çevre Sorunlarının Çözümüne Yönelik Politikalar	1	1	0	100
Türkiye'de Tarım	2	1	1	50
Şehirlerin Fonksiyonları ve Etki Alanları	1	1	0	100
Arazi Kullanımının Çevresel Etkileri	1	0	1	0
Türkiye'de Sanayi	1	1	0	100
Ekonomik Faaliyetler: Üretim, Dağıtım ve Tüketim	1	1	0	100
Doğal Afetler ve Ekstrem Doğa Olayları	1	1	0	100
Türkiye'de Madenler	1	0	1	0
Küresel Turizm	1	1	0	100
Felsefe	3	0	3	0
20. Yüzyıl Felsefesinin Temel Özellikleri ve Öne Çıkan Problemler	1	0	1	0
Doğa Felsefesi	1	0	1	0
Ahlak Felsefesi (Etik)	1	0	1	0
Felsefe Grubu	9	4	4	44
Algılama ve Algıyı Etkileyen Faktörler	1	1	0	100
Engellenme, Çatışma ve Stres	1	1	0	100
Öğrenmeyi Etkileyen Faktörler	1	1	0	0
Kültürel Süreçler ve Kavramlar	1	0	1	0
Toplumsal Tabakalaşma ve Hareketlilik	1	0	1	0
Aile	1	1	0	100
Çıkarım ve Kıyas	1	0	0	0
Önemler Mantığı	1	1	0	100
Mantık ve Dil	1	0	1	0
Din Kül. ve Ahl. Bil.	6	5	1	83
Gençlik ve Değerler	1	1	0	100
Hint ve Çin Dinleri	1	1	0	100
İslam Düşüncesinde İtikadi, Siyasi ve Fikhi Yorumlar	1	1	0	100
Güncel Dinî Meseler	1	1	0	100
Kur'an'da Bazı Kavramlar	1	1	0	100
İslam ve Bilim	1	0	1	0

SINAV SONUÇ BELGESİ							
KAHRAMANMARAŞ / TÜRKÖĞLU / YEDİ GÜZEL ADAM ANADOLU İMAN HATİP LİSESİ							
Öğrenci		Numara		Sınıf			
NİSA ORÇAN		77		12D			
Puan Türü	Puan	Genel Ort.	Dereceler				
			Snf	Kurum	İlçe	İl	Genel
SÖZ	▼ 194,803	202,000	12	22	22	22	695
Puanı Hesaplanan:			28	28	28	28	1427
SAY	▼ 140,744	224,160	3	25	25	25	1699
Puanı Hesaplanan:			33	33	33	33	2041
EA	▲ 267,041	214,840	6	9	9	9	387
Puanı Hesaplanan:			45	45	45	45	2483
Katılımlar:			14	46	46	46	2633

Eşleşen TYT bilginiz bulunamadığı için sınav ortalaması TYT bilginiz olarak kullanılmıştır.

Ders	Soru	Doğru	Yanlış	Net	Başarı %	Sınıf Ort.	Kurum Ort.	Genel Ort.
<i>TYT Türkçe</i>	40	20	13	16,55	41			
<i>TYT Sosyal</i>	20	8	6	6,80	34			
<i>TYT Matematik</i>	40	8	4	6,97	17			
<i>TYT Fen</i>	20	6	5	4,93	25			
Edebiyat	24	14	8	12,00	50	▲10,73	▲10,98	▲7,04
Tarih-1	10	8	1	7,75	78	▲6,02	▲5,62	▲3,75
Coğrafya-1	6	5	1	4,75	79	▼4,86	▲4,74	▲3,07
Edebiyat-Sosyal-1	40	27	10	24,50	61	▲21,61	▲21,34	▲13,85
Matematik-2	40	6	5	4,75	12	▲4,11	▼9,90	▼12,83
Toplam:	280	75	43	64,49	23	▼70,72	▼65,69	▼80,66
Soru No	1234567890123456789012345678901234567890							
Edebiyat-Sosyal-1	dbcDaeDEAEDDADdBcADAB e ECACBD BADEDAbEB							
Cevap Anahtarı	A	CEBDCDEAEDDADBBEADABDBECAEBDCBADEDACEB						
Matematik	DeC C DEd e e c c							
Cevap Anahtarı	A	BDCBCADEEEACBDADBEACACBBEDEDAAADCABADCBEA						

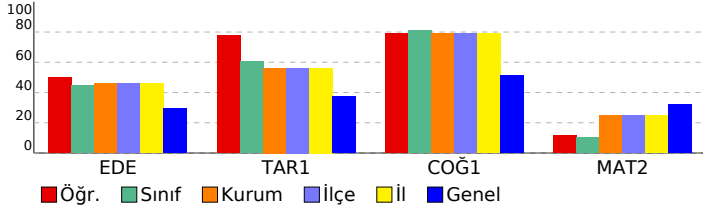

KUVARS YKS 2. OTURUM - AYT 06 (ON04-SS-32AYT06)				
HATİP LİSESİ DERSLERE GÖRE BAŞARI ANALİZİ				
	S	D	Y	B%
Edebiyat-Sosyal-1	40	27	10	68
Edebiyat	24	14	8	58
Söz Öbeklerinde Anlam	1	0	1	0
Paragrafın Ana Fikri (Düşüncesi)	1	0	1	0
Cümlelerin Yorumlanması	1	0	1	0
Paragrafın Yardımcı Fikirleri (Düşünceleri)	1	1	0	100
Şiir (Nazım) / Şiirde Ahenk Öğeleri Şiire Özgü Bazı Kavramlar Konularına Göre Şiir Türleri Söz Sanatları (Edebiyat)	1	0	1	0
Şiir (Nazım) / Şiirde Ahenk Öğeleri Şiire Özgü Bazı Kavramlar Söz Sanatları (Edebiyat)	1	0	1	0
Şiire Özgü Bazı Kavramlar	1	1	0	100
Söz Sanatları (Edebiyat)	1	1	0	100
Şiir (Nazım) / Şiirde Ahenk Öğeleri	1	1	0	100
İslamiyet Öncesi Türk Edebiyatı	1	1	0	100
Nazım Biçimleri	2	2	0	100
Divan Edebiyatında Nesir Tanzimat Edebiyatının Oluşumu	1	1	0	100
Tanzimat Edebiyatında Türler Tanzimat Dönemi Sanatçıları	1	1	0	100
Tanzimat Dönemi Sanatçıları	1	1	0	100
Millî Edebiyat Dönemi'nde Hikâye, Roman, Tiyatro ve Yazarları	2	2	0	100
Millî Edebiyat Dönemi'nde Şiir ve Şairler	1	0	1	0
Garip Düşünde Yeniliği Sürdüren Şiir - Mavi ve Hisar Hareketleri	1	1	0	100
Cumhuriyet Dönemi'nde Toplumcu Gerçekçi Roman	1	1	0	100
Cumhuriyet Dönemi'nde Modernizmi Esas Alan Roman	1	1	0	100
İl. Yeni Sonrası Toplumcu Şiir (1960-1980)	1	0	0	0
Edebi Akımlar	1	0	1	0
Toplumcu Şiir (1923-1940)	1	0	0	0
Tarih-1	10	8	1	80
Tarih ve İnsan	1	1	0	100
İlk Çağ'da Başlıca Medeniyet Havzaları Tanımdan Ticarete Ekonomi	1	1	0	100
İslamiyet Yayılıyor	1	1	0	100
İslam Dünyası Liderliği	1	0	1	0
Fethile Gelen Dönüşüm	1	1	0	100
Padişah, Hanedan ve Kanunname-i Âli Osman	1	1	0	100
Mustafa Kemal'in Hayatı	1	0	0	0
Mudanya'dan Lozan'a	1	1	0	100
İl. Dünya Savaşı Sürecinde Türkiye	1	1	0	100
İki Kutuplu Dünya ve Türkiye 1960 Sonrası Türk Dış Politikasını Etkileyen Gelişmeler	1	1	0	100
Coğrafya-1	6	5	1	83
Türkiye'de Nüfus ve Projeksiyonlar	1	1	0	100
Arazi Kullanımının Çevresel Etkileri	1	1	0	100
Türkiye'de Ticaret	1	1	0	100
Dünyada ve Türkiye'de Doğal Kaynaklar	1	0	1	0
Şehirlerin Fonksiyonları ve Etki Alanları	1	1	0	100
Büyük İklim Tipleri Nüfusun Değişimi ve Dağılışı Biyolojik Çeşitlilik ve Biyomlar	1	1	0	100
Matematik	40	6	5	15
Matematik-2	40	6	5	15
Ondalık Sayılar	1	0	0	0
Logaritma Fonksiyonu ve Özellikleri	1	1	0	100
Fonksiyon Kavramı	1	0	1	0
Dizi Tanımı	1	1	0	100
Fonksiyon Dönüşümleri	1	0	0	0
Fonksiyon Grafikleri	1	1	0	100
Olasılık	1	0	0	0
Süreklilik	1	1	0	100
İkinci Dereceden Bir Bilinmeyenli Eşitsizlikler ve Eşitsizlik Sistemleri	2	1	1	50
Polinomlarda Bölme İşleminde Kalanı Bulma	2	0	0	0
Üç veya Daha Fazla Bilinmeyenli Denklemler	1	0	0	0
Üstel, Logaritmik Denklemler ve Eşitsizlikler	1	0	1	0
Geometrik Dizi ve Özellikleri	1	0	0	0
İkinci Dereceden Fonksiyonlar ve Grafikleri	1	0	0	0
Limit	1	0	0	0
Mutlak Değer ve Özellikleri	1	0	0	0
Çarpımlara Ayırma ve Özdeşlikler	1	0	0	0
Integral Alma Kuralları	1	0	1	0
Belirli Integral	1	0	0	0
Integral ile Alan Hesabı	1	1	0	100
Deneysel ve Teorik Olasılık	1	0	0	0
Maksimum-Minimum Problemleri	1	0	0	0
İkinci Dereceden Denklemler	1	0	0	0
Kombinasyon	1	0	0	0
Bir Fonksiyonun Ekstremum Noktaları	1	0	1	0
İki Kat Açı Formülleri	2	0	0	0
Trigonometrik Fonksiyonlar	1	0	0	0
Üçgende Merkezler	1	0	0	0
Deltoid	1	0	0	0
Yamuk	1	0	0	0
Çemberde Uzunluk	1	0	0	0
Dairede Çevre ve Alan	1	0	0	0
Noktanın Analitik İncelenmesi	1	0	0	0
Doğrunun Analitik İncelenmesi	1	0	0	0
Silindirik	1	0	0	0
Küre	1	0	0	0
Çemberin Analitik İncelenmesi	1	0	0	0

SINAV SONUÇ BELGESİ							
KAHRAMANMARAŞ / TÜRKÖĞLU / YEDİ GÜZEL ADAM ANADOLU İMAN HATİP LİSESİ							
Öğrenci				Numara		Sınıf	
NURGÜNEŞ				0		12D	
Puan Türü	Puan	Genel Ort.	Dereceler				
			Snf	Kurum	İlçe	İl	Genel
SÖZ	▲ 263,953	202,000	6	13	13	13	217
Puanı Hesaplanan:			28	28	28	28	1427
SAY	▼ 136,604	224,160	5	28	28	28	1799
Puanı Hesaplanan:			33	33	33	33	2041
EA	▲ 264,083	214,840	7	11	11	11	425
Puanı Hesaplanan:			45	45	45	45	2483
Katılımlar:			14	46	46	46	2633

Eşleşen TYT bilginiz bulunamadığı için sınav ortalaması TYT bilginiz olarak kullanılmıştır.

Ders	Soru	Doğru	Yanlış	Net	Başarı %	Sınıf Ort.	Kurum Ort.	Genel Ort.
<i>TYT Türkçe</i>	40	20	13	16,55	41			
<i>TYT Sosyal</i>	20	8	6	6,80	34			
<i>TYT Matematik</i>	40	8	4	6,97	17			
<i>TYT Fen</i>	20	6	5	4,93	25			
Edebiyat	24	15	6	13,50	56	▲10,73	▲10,98	▲7,04
Tarih-1	10	7	2	6,50	65	▲6,02	▲5,62	▲3,75
Coğrafya-1	6	5	1	4,75	79	▼4,86	▲4,74	▲3,07
Edebiyat-Sosyal-1	40	27	9	24,75	62	▲21,61	▲21,34	▲13,85
Tarih-2	11	5	5	3,75	34	▲3,28	▼4,93	▲2,74
Coğrafya-2	11	4	4	3,00	27	▼5,70	▼5,82	▲2,99
Felsefe	3	1	1	0,75	25	▲0,18	▲0,50	▲0,37
Felsefe Grubu	9	3	2	2,50	28	▼2,92	▼2,78	▲0,75
Din Kül. ve Ahl. Bil.	6	3	0	3,00	50	▼4,47	▼3,96	▲1,60
Sosyal-2	40	16	12	13,00	33	▼16,55	▼17,99	▲8,45
Matematik-2	40	4	5	2,75	7	▼4,11	▼9,90	▼12,83
Toplam:	280	89	54	75,74	27	▲70,72	▲65,69	▼80,66
Soru No	1234567890123456789012345678901234567890							
Edebiyat-Sosyal-1	DCcBdDa DedADABBDEBbc D AECb BAeBCBEEcDC							
Cevap Anahtarı	B	DCEBEDCDDAEADABBDEBBDADBAECDEBADBCBEADDC						
Sosyal-2	aaB bEdbeDC BE eee CcEeA BDb aA E BD							
Cevap Anahtarı	B	DCBAEADEBDCEBEBCADACBECACBDEDEABCAECADBD						
Matematik	A DC Cc d c a a							
Cevap Anahtarı	B	ACBBDDCCDAEEEDBBADCCAAEEADDEBBABAEDCBCAD						

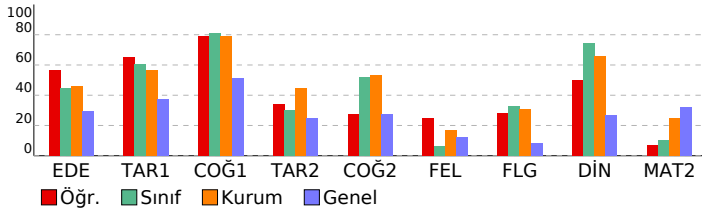

KUVARS YKS 2. OTURUM - AYT 06 (ON04-SS-32AYT06)				
HATİP LİSESİ DERSLERE GÖRE BAŞARI ANALİZİ				
	S	D	Y	B%
Edebiyat-Sosyal-1	40	27	9	68
Edebiyat	24	15	6	63
Paragrafın Yardımcı Fikirleri (Düşünceleri)	1	1	0	100
Söz Öbeklerinde Anlam	1	1	0	100
Paragrafın Ana Fikri (Düşüncesi)	1	0	1	0
Cümlelerin Yorumlanması	1	1	0	100
Söz Sanatları (Edebi Sanatlar)	1	0	1	0
Şiir Özgü Bazı Kavramlar	1	1	0	100
Şiir (Nazım) / Şiirde Ahenk Ogeleri Şiire Özgü Bazı Kavramlar Konularına Göre Şiir Türleri Söz Sanatları (Edebi Sanatlar)	1	0	1	0
Şiir (Nazım) / Şiirde Ahenk Ogeleri Şiire Özgü Bazı Kavramlar Söz Sanatları (Edebi Sanatlar)	1	0	0	0
Nazım Biçimleri	2	2	0	100
Şiir (Nazım) / Şiirde Ahenk Ogeleri	1	0	1	0
İslamiyet Öncesi Türk Edebiyatı	1	0	1	0
Divan Edebiyatında Nesir Tanzimat Edebiyatının Oluşumu	1	1	0	100
Garip Dışında Yeniliği Sürdüren Şiir - Mavi ve Hisar Hareketleri	1	1	0	100
Millî Edebiyat Dönemi'nde Hikâye, Roman, Tiyatro ve Yazarları	2	2	0	100
Tanzimat Dönemi Sanatçıları	1	1	0	100
Tanzimat Edebiyatında Türler Tanzimat Dönemi Sanatçıları	1	1	0	100
Millî Edebiyat Dönemi'nde Şiir ve Şairler	1	1	0	100
Toplumcu Şiir (1923-1940)	1	1	0	100
Edebi Akımlar	1	0	1	0
Cumhuriyet Dönemi'nde Modernizmi Esas Alan Roman	1	0	0	0
Cumhuriyet Dönemi'nde Toplumcu Gerçekçi Roman	1	1	0	100
İl. Yeni Sonrası Toplumcu Şiir (1960-1980)	1	0	0	0
Tarih-1	10	7	2	70
İslamiyet Yayılıyor	1	1	0	100
Tarih ve İnsan	1	1	0	100
İlk Çağ'da Başlıca Medeniyet Havzaları Tanınan Ticarete Ekonomi	1	1	0	100
Padişah, Hanedan ve Kanunname-i Âli Osman	1	0	1	0
İslam Dünyası Liderliği	1	0	0	0
Fetihle Gelen Dönüşüm	1	1	0	100
İl. Dünya Savaşı Sürecinde Türkiye	1	1	0	100
İki Kutuplu Dünya ve Türkiye 1960 Sonrası Türk Dış Politikasını Etkileyen Gelişmeler	1	1	0	100
Mudanya'dan Lozan'a	1	1	0	100
Mustafa Kemal'in Hayatı	1	1	0	100
Coğrafya-1	6	5	1	83
Büyük İklim Tipleri Nüfus Değişimi ve Dağılışı Biyolojik Çeşitlilik ve Biyomlar	1	1	0	100
Şehirlerin Fonksiyonları ve Etki Alanları	1	1	0	100
Türkiye'de Nüfus ve Projeksiyonlar	1	1	0	100
Türkiye'de Ticaret	1	0	1	0
Arazi Kullanımının Çevresel Etkileri	1	1	0	100
Dünyada ve Türkiye'de Doğal Kaynaklar	1	1	0	100
Sosyal-2	40	16	12	40
Tarih-2	11	5	5	45
Türklerin İslamiyet'i Kabulü	1	0	1	0
İnsanlığın İlk İzleri	1	0	1	0
Bilim Medeniyeti	1	1	0	100
Kuzeyden Gelen Tehlike: Rusya	1	0	0	0
Osmanlı-Bizans İlişkileri Anadolu Türk Siyasi Birliğini Sağlama Faaliyetleri	1	0	1	0
Karalann ve Denizlerin Hâkimi	1	1	0	100
Türk İnkılabı ve Atatürk İlkeleri	1	1	0	100
Atatürk Dönemi Türk Dış Politikası	1	0	1	0
Millî Mücadele'de Batı Cephesi	1	0	1	0
İki Kutuplu Dünya ve Türkiye	1	1	0	100
İl. Dünya Savaşı	1	1	0	100
Coğrafya-2	11	4	4	36
Ekosistemler ve Madde Döngüleri	1	0	0	0
Çevre Sorunlarının Çözümüne Yönelik Politikalar	1	1	0	100
Türkiye'de Tarım	2	1	1	50
Şehirlerin Fonksiyonları ve Etki Alanları	1	0	0	0
Arazi Kullanımının Çevresel Etkileri	1	0	1	0
Türkiye'de Sanayi	1	0	1	0
Ekonomik Faaliyetler: Üretim, Dağıtım ve Tüketim	1	0	1	0
Doğal Afetler ve Ekstrem Doğa Olayları	1	0	0	0
Türkiye'de Madenler	1	1	0	100
Küresel Turizm	1	1	0	100
Felsefe	3	1	1	33
20. Yüzyıl Felsefesinin Temel Özellikleri ve Öne Çıkan Problemler	1	0	1	0
Doğa Felsefesi	1	1	0	100
Ahlak Felsefesi (Etik)	1	0	0	0
Felsefe Grubu	9	3	2	33
Algılama ve Algıyı Etkileyen Faktörler	1	1	0	100
Engellenme, Çatışma ve Stres	1	1	0	100
Öğrenmeyi Etkileyen Faktörler	1	0	1	0
Kültürel Süreçler ve Kavramlar	1	0	0	0
Toplumsal Tabakalaşma ve Hareketlilik	1	0	1	0
Aile	1	1	0	100
Çıkarım ve Kıyas	1	0	0	0
Önermeler Mantığı	1	0	0	0
Mantık ve Dil	1	0	0	0
Din Kül. ve Ahl. Bil.	6	3	0	50
Gençlik ve Değerler	1	1	0	100
Hint ve Çin Dinleri	1	0	0	0
İslam Düşüncesinde İtikadi, Siyasi ve Fikhi Yorumlar	1	0	0	0
Güncel Dinî Meseteler	1	0	0	0
Kur'an'da Bazı Kavramlar	1	1	0	100
İslam ve Bilim	1	1	0	100
Matematik	40	4	5	10
Matematik-2	40	4	5	10
Olasılık	1	1	0	100
Fonksiyon Grafikleri	1	0	0	0
Ondalık Sayılar	1	0	0	0
Fonksiyon Dönüşümleri	1	0	0	0
Logaritma Fonksiyonu ve Özellikleri	1	1	0	100
Fonksiyon Kavramı	1	1	0	100
Dizi Tanımı	1	0	0	0
Üç veya Daha Fazla Bilinmeyenli Denklemler	1	1	0	100
Süreklilik	1	0	1	0
Polinomlarda Bölme İşleminde Kalanı Bulma	2	0	0	0
İkinci Dereceden Bir Bilinmeyenli Eşitsizlikler ve Eşitsizlik Sistemleri	2	0	1	0
Çarpanlara Ayırma ve Özdeşlikler	1	0	0	0
Limit	1	0	0	0
Üstel, Logaritmik Denklemler ve Eşitsizlikler	1	0	0	0
Mutlak Değer ve Özellikleri	1	0	0	0
İkinci Dereceden Fonksiyonlar ve Grafikleri	1	0	0	0
Geometrik Dizi ve Özellikleri	1	0	0	0

SINAV SONUÇ BELGESİ

KAHRAMANMARAŞ / TÜRKÖĞLU / YEDİ GÜZEL ADAM ANADOLU İMAN HATİP LİSESİ

KUVARS YKS 2. OTURUM - AYT 06

(ON04-SS-32AYT06)

DERSLERE GÖRE BAŞARI ANALİZİ

Öğrenci	Numara		Sınıf				
RABİA BABUÇÇU	27		12D				
Puan Türü	Puan	Genel Ort.	Dereceler				
			Snf	Kurum	İlçe	İl	Genel
SÖZ	▲ 376,343	202,000	1	1	1	1	9
Puanı Hesaplanan:			28	28	28	1427	
EA	▲ 287,751	214,840	1	4	4	4	204
Puanı Hesaplanan:			45	45	45	2483	
Katılımlar:			14	46	46	46	2633

Eşleşen TYT bilginiz bulunamadığı için sınav ortalaması TYT bilginiz olarak kullanılmıştır.

Ders	Soru	Doğru	Yanlış	Net	Başarı %	Sınıf Ort.	Kurum Ort.	Genel Ort.
<i>TYT Türkçe</i>	40	20	13	16,55	41			
<i>TYT Sosyal</i>	20	8	6	6,80	34			
<i>TYT Matematik</i>	40	8	4	6,97	17			
<i>TYT Fen</i>	20	6	5	4,93	25			
Edebiyat	24	18	4	17,00	71	▲10,73	▲10,98	▲7,04
Tarih-1	10	9	1	8,75	88	▲6,02	▲5,62	▲3,75
Coğrafya-1	6	5	1	4,75	79	▼4,86	▲4,74	▲3,07
Edebiyat-Sosyal-1	40	32	6	30,50	76	▲21,61	▲21,34	▲13,85
Tarih-2	11	9	1	8,75	80	▲3,28	▲4,93	▲2,74
Coğrafya-2	11	9	0	9,00	82	▲5,70	▲5,82	▲2,99
Felsefe	3	2	1	1,75	58	▲0,18	▲0,50	▲0,37
Felsefe Grubu	9	6	2	5,50	61	▲2,92	▲2,78	▲0,75
Din Kül. ve Ahl. Bil.	6	6	0	6,00	100	▲4,47	▲3,96	▲1,60
Sosyal-2	40	32	4	31,00	78	▲16,55	▲17,99	▲8,45
Toplam:	280	106	38	96,74	35	▲70,72	▲65,69	▲80,66

Soru No	1234567890123456789012345678901234567890
Edebiyat-Sosyal-1	DCEaEdaCdAaGAD BBDEBBAD bECDEBADBCBEEeDC
Cevap Anahtarı	B DCEBEDCDAAEADABBDEBBADBAECDEBADBCBEEADC
Sosyal-2	DCd AEDEBDCEBE CADA BECbCBDdDEA CdECADBD
Cevap Anahtarı	B DCBAAEDEBDCEBEBCADACBECACBDEDEABCAECADBD

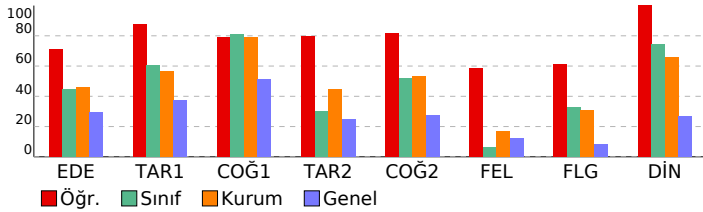

Ders	S	D	Y	B%
Edebiyat-Sosyal-1	40	32	6	80
Edebiyat	24	18	4	75
Paragrafın Yardımcı Fikirleri (Düşünceleri)	1	1	0	100
Söz Öbeklerinde Anlam	1	1	0	100
Paragrafın Ana Fikri (Düşüncesi)	1	1	0	100
Cümlelerin Yorumlanması	1	0	1	0
Söz Sanatları (Edebi Sanatlar)	1	1	0	100
Şiire Özgü Bazı Kavramlar	1	1	0	100
Şiir (Nazım) / Şiirde Ahenk Ogeleri Şiire Özgü Bazı Kavramlar Konularına Göre Şiir Türleri Söz Sanatları (Edebi Sanatlar)	1	0	1	0
Şiir (Nazım) / Şiirde Ahenk Ogeleri Şiire Özgü Bazı Kavramlar Söz Sanatları (Edebi Sanatlar)	1	0	1	0
Nazım Biçimleri	2	2	0	100
Şiir (Nazım) / Şiirde Ahenk Ogeleri	1	1	0	100
İslamiyet Öncesi Türk Edebiyatı	1	0	1	0
Divan Edebiyatında Nesir Tanzimat Edebiyatının Oluşumu	1	1	0	100
Garip Dışında Yeniliği Sürdüren Şiir - Mavi ve Hisar Hareketleri	1	0	0	0
Millî Edebiyat Dönemi'nde Hikâye, Roman, Tiyatro ve Yazarları	2	2	0	100
Tanzimat Dönemi Sanatçıları	1	1	0	100
Tanzimat Edebiyatında Türler Tanzimat Dönemi Sanatçıları	1	1	0	100
Millî Edebiyat Dönemi'nde Şiir ve Şairler	1	1	0	100
Toplumcu Şiir (1923-1940)	1	1	0	100
Edebi Akımlar	1	1	0	100
Cumhuriyet Dönemi'nde Modernizm Esas Alan Roman	1	1	0	100
Cumhuriyet Dönemi'nde Toplumcu Gerçekçi Roman	1	1	0	100
İl. Yeni Sonrası Toplumcu Şiir (1960-1980)	1	0	0	0
Tarih-1	10	9	1	90
İslamiyet Yayılıyor	1	0	1	0
Tarih ve İnsan	1	1	0	100
İlk Çağ'da Başlıca Medeniyet Havzaları Tanrıdan Ticarete Ekonomi	1	1	0	100
Padişah, Hanedan ve Kanunname-i Âli Osman	1	1	0	100
İslam Dünyası Liderliği	1	1	0	100
Fetihle Gelen Dönüşüm	1	1	0	100
İl. Dünya Savaşı Sürecinde Türkiye	1	1	0	100
İki Kutuplu Dünya ve Türkiye 1960 Sonrası Türk Dış Politikasını Etkileyen Gelişmeler	1	1	0	100
Mudanya'dan Lozan'a	1	1	0	100
Mustafa Kemal'in Hayatı	1	1	0	100
Coğrafya-1	6	5	1	83
Büyük İklim Tipleri Nüfusun Değişimi ve Dağılışı Biyolojik Çeşitlilik ve Biyomlar	1	1	0	100
Şehirlerin Fonksiyonları ve Etki Alanları	1	1	0	100
Türkiye'de Nüfus ve Projeksiyonlar	1	1	0	100
Türkiye'de Ticaret	1	0	1	0
Arazi Kullanımının Çevresel Etkileri	1	1	0	100
Dünyada ve Türkiye'de Doğal Kaynaklar	1	1	0	100
Sosyal-2	40	32	4	80
Tarih-2	11	9	1	82
Türklerin İslamiyet'i Kabulü	1	1	0	100
İnsanlığın İlk İzleri	1	1	0	100
Bilim Medeniyeti	1	0	1	0
Kuzeyden Gelen Tehlike: Rusya	1	0	0	0
Osmanlı-Bizans İlişkileri Anadolu Türk Siyasi Birliğini Sağlama Faaliyetleri	1	1	0	100
Karalann ve Denizlerin Hâkimi	1	1	0	100
Türk İnkılabı ve Atatürk İlkeleri	1	1	0	100
Atatürk Dönemi Türk Dış Politikası	1	1	0	100
Millî Mücadele'de Batı Cephesi	1	1	0	100
İki Kutuplu Dünya ve Türkiye	1	1	0	100
İl. Dünya Savaşı	1	1	0	100
Coğrafya-2	11	9	0	82
Ekosistemler ve Madde Döngüleri	1	1	0	100
Çevre Sorunlarının Çözümüne Yönelik Politikalar	1	1	0	100
Türkiye'de Tarım	2	2	0	100
Şehirlerin Fonksiyonları ve Etki Alanları	1	0	0	0
Arazi Kullanımının Çevresel Etkileri	1	1	0	100
Türkiye'de Sanayi	1	1	0	100
Ekonomik Faaliyetler: Üretim, Dağıtım ve Tüketim	1	1	0	100
Doğal Afetler ve Ekstrem Doğa Olayları	1	1	0	100
Türkiye'de Madenler	1	0	0	0
Küresel Turizm	1	1	0	100
Felsefe	3	2	1	67
20. Yüzyıl Felsefesinin Temel Özellikleri ve Öne Çıkan Problemler	1	1	0	100
Doğa Felsefesi	1	0	1	0
Ahlak Felsefesi (Etik)	1	1	0	100
Felsefe Grubu	9	6	2	67
Algılama ve Algıyı Etkileyen Faktörler	1	1	0	100
Engellenme, Çatışma ve Stres	1	1	0	100
Öğrenmeyi Etkileyen Faktörler	1	0	1	0
Kültürel Süreçler ve Kavramlar	1	1	0	100
Toplumsal Tabakalaşma ve Hareketlilik	1	1	0	100
Aile	1	1	0	100
Çıkarım ve Kıyas	1	0	0	0
Önemler Mantığı	1	1	0	100
Mantık ve Dil	1	0	1	0
Din Kül. ve Ahl. Bil.	6	6	0	100
Gençlik ve Değerler	1	1	0	100
Hint ve Çin Dinleri	1	1	0	100
İslam Düşüncesinde İtikadi, Siyasi ve Fikhi Yorumlar	1	1	0	100
Güncel Dinî Meseteler	1	1	0	100
Kur'an'da Bazı Kavramlar	1	1	0	100
İslam ve Bilim	1	1	0	100

SINAV SONUÇ BELGESİ							
KAHRAMANMARAŞ / TÜRKÖĞLU / YEDİ GÜZEL ADAM ANADOLU İMAN HATİP LİSESİ							
Öğrenci		Numara		Sınıf			
SILA GÜL		51		12D			
Puan Türü	Puan	Genel Ort.	Dereceler				
			Snf	Kurum	İlçe	İl	Genel
SÖZ	▼ 161,693	202,000	14	26	26	26	1057
Puanı Hesaplanan:			28	28	28	28	1427
SAY	▼ 131,946	224,160	7	33	33	33	1916
Puanı Hesaplanan:			33	33	33	33	2041
EA	▼ 202,883	214,840	13	26	26	26	1369
Puanı Hesaplanan:			45	45	45	45	2483
Katılımlar:			14	46	46	46	2633

Eşleşen TYT bilginiz bulunamadığı için sınav ortalaması TYT bilginiz olarak kullanılmıştır.

Ders	Soru	Doğru	Yanlış	Net	Başarı %	Sınıf Ort.	Kurum Ort.	Genel Ort.
<i>TYT Türkçe</i>	40	20	13	16,55	41			
<i>TYT Sosyal</i>	20	8	6	6,80	34			
<i>TYT Matematik</i>	40	8	4	6,97	17			
<i>TYT Fen</i>	20	6	5	4,93	25			
Edebiyat	24	7	6	5,50	23	▼10,73	▼10,98	▼7,04
Tarih-1	10	4	3	3,25	33	▼6,02	▼5,62	▼3,75
Coğrafya-1	6	5	0	5,00	83	▲4,86	▲4,74	▲3,07
Edebiyat-Sosyal-1	40	16	9	13,75	34	▼21,61	▼21,34	▼13,85
Matematik-2	40	1	2	0,50	1	▼4,11	▼9,90	▼12,83
Toplam:	280	59	39	49,49	18	▼70,72	▼65,69	▼80,66

Soru No	123456789012345678901234567890
Edebiyat-Sosyal-1	CcdDacDE dDe D A bCA Bc dA EDAC B
Cevap Anahtarı	A CEBDCDDEAEDDADBBEADABBDBECAEBDCBADEDACEB
Matematik	d Ed
Cevap Anahtarı	A BDCBCADEEACBDADBEACBBEDEDAAADCBADCBEA

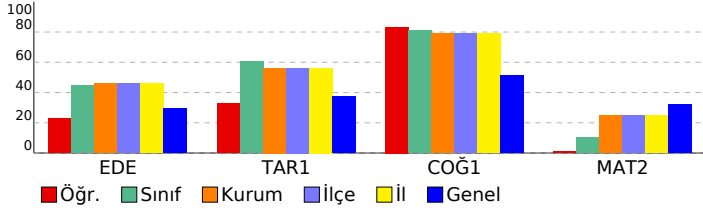

KUVARS YKS 2. OTURUM - AYT 06 (ON04-SS-32AYT06)				
DERSLERE GÖRE BAŞARI ANALİZİ				
S	D	Y	B%	
Edebiyat-Sosyal-1				
Edebiyat				
Söz Öbeklerinde Anlam				
Paragrafın Ana Fikri (Düşüncesi)				
Cümlelerin Yorumlanması				
Paragrafın Yardımcı Fikirleri (Düşünceleri)				
Şiir (Nazım) / Şiirde Ahenk Öğeleri Şiire Özgü Bazı Kavramlar Konularına Göre Şiir Türleri Söz Sanatları (Edebi Sanat)				
Şiir (Nazım) / Şiirde Ahenk Öğeleri Şiire Özgü Bazı Kavramlar Söz Sanatları (Edebi Sanatlar)				
Şiire Özgü Bazı Kavramlar				
Söz Sanatları (Edebi Sanatlar)				
Şiir (Nazım) / Şiirde Ahenk Öğeleri				
İslamiyet Öncesi Türk Edebiyatı				
Nazım Biçimleri				
Divan Edebiyatında Nesir Tanzimat Edebiyatının Oluşumu				
Tanzimat Edebiyatında Türler Tanzimat Dönemi Sanatçıları				
Tanzimat Dönemi Sanatçıları				
Millî Edebiyat Dönemi'nde Hikâye, Roman, Tiyatro ve Yazarları				
Millî Edebiyat Dönemi'nde Şiir ve Şairler				
Garip Düşünde Yeniliği Sürdüren Şiir - Mavi ve Hisar Hareketleri				
Cumhuriyet Dönemi'nde Toplumcu Gerçekçi Roman				
Cumhuriyet Dönemi'nde Modernizmi Esas Alan Roman				
İl. Yeni Sonrası Toplumcu Şiir (1960-1980)				
Edebi Akımlar				
Toplumcu Şiir (1923-1940)				
Tarih-1				
Tarih ve İnsan				
İlk Çağ'da Başlıca Medeniyet Havzaları Tanımdan Ticarete Ekonomi				
İslamiyet Yayılıyor				
İslam Dünyası Liderliği				
Fethile Gelen Dönüşüm				
Padişah, Hanedan ve Kanunname-i Âli Osman				
Mustafa Kemal'in Hayatı				
Mudanya'dan Lozan'a				
İl. Dünya Savaşı Sürecinde Türkiye				
İki Kutuplu Dünya ve Türkiye 1960 Sonrası Türk Dış Politikasını Etkileyen Gelişmeler				
Coğrafya-1				
Türkiye'de Nüfus ve Projeksiyonlar				
Arazi Kullanımının Çevresel Etkileri				
Türkiye'de Ticaret				
Dünyada ve Türkiye'de Doğal Kaynaklar				
Şehirlerin Fonksiyonları ve Etki Alanları				
Büyük İklim Tipleri Nüfusun Değişimi ve Dağılışı Biyolojik Çeşitlilik ve Biyomlar				
Matematik				
Matematik-2				
Ondalık Sayılar				
Logaritma Fonksiyonu ve Özellikleri				
Fonksiyon Kavramı				
Dizi Tanımı				
Fonksiyon Dönüşümleri				
Fonksiyon Grafikleri				
Olasılık				
Süreklilik				
İkinci Dereceden Bir Bilinmeyenli Eşitsizlikler ve Eşitsizlik Sistemleri				
Polinomlarda Bölme İşleminde Kalanı Bulma				
Üç veya Daha Fazla Bilinmeyenli Denklemler				
Üstel, Logaritmik Denklemler ve Eşitsizlikler				
Geometrik Dizi ve Özellikleri				
İkinci Dereceden Fonksiyonlar ve Grafikleri				
Limit				
Mutlak Değer ve Özellikleri				
Çarpımlara Ayırma ve Özdeşlikler				
Integral Alma Kuralları				
Belirli Integral				
Integral ile Alan Hesabı				
Deneysel ve Teorik Olasılık				
Maksimum-Minimum Problemleri				
İkinci Dereceden Denklemler				
Kombinasyon				
Bir Fonksiyonun Ekstremum Noktaları				
İki Kat Açı Formülleri				
Trigonometrik Fonksiyonlar				
Üçgende Merkezler				
Deltoid				
Yamuk				
Çemberde Uzunluk				
Dairede Çevre ve Alan				
Noktanın Analitik İncelenmesi				
Doğrunun Analitik İncelenmesi				
Silindir				
Küre				
Çemberin Analitik İncelenmesi				

SINAV SONUÇ BELGESİ

KAHRAMANMARAŞ / TÜRKÖĞLU / YEDİ GÜZEL ADAM ANADOLU İMAN HATİP LİSESİ

Öğrenci	Numara	Sınıf
YAREN POLAT	22	12D

Puan Türü	Puan	Genel Ort.	Dereceler				
			Snf	Kurum	İlçe	İl	Genel
SÖZ	▲ 275,788	202,000	4	10	10	10	167
Puanı Hesaplanan:			28	28	28	28	1427
SAY	▼ 140,744	224,160	3	25	25	25	1699
Puanı Hesaplanan:			33	33	33	33	2041
EA	▲ 268,323	214,840	5	8	8	8	369
Puanı Hesaplanan:			45	45	45	45	2483
Katılımlar:			14	46	46	46	2633

Eşleşen TYT bilginiz bulunamadığı için sınav ortalaması TYT bilginiz olarak kullanılmıştır.

Ders	Soru	Doğru	Yanlış	Net	Başarı %	Sınıf Ort.	Kurum Ort.	Genel Ort.
<i>TYT Türkçe</i>	40	20	13	16,55	41			
<i>TYT Sosyal</i>	20	8	6	6,80	34			
<i>TYT Matematik</i>	40	8	4	6,97	17			
<i>TYT Fen</i>	20	6	5	4,93	25			
Edebiyat	24	14	7	12,25	51	▲10,73	▲10,98	▲7,04
Tarih-1	10	8	1	7,75	78	▲6,02	▲5,62	▲3,75
Coğrafya-1	6	5	1	4,75	79	▼4,86	▲4,74	▲3,07
Edebiyat-Sosyal-1	40	27	9	24,75	62	▲21,61	▲21,34	▲13,85
Tarih-2	11	5	4	4,00	36	▲3,28	▼4,93	▲2,74
Coğrafya-2	11	7	2	6,50	59	▲5,70	▲5,82	▲2,99
Felsefe	3	0	1	-0,25	-8	▼0,18	▼0,50	▼0,37
Felsefe Grubu	9	1	3	0,25	3	▼2,92	▼2,78	▼0,75
Din Kül. ve Ahl. Bil.	6	5	1	4,75	79	▲4,47	▲3,96	▲1,60
Sosyal-2	40	18	11	15,25	38	▼16,55	▼17,99	▲8,45
Matematik-2	40	6	5	4,75	12	▲4,11	▼9,90	▼12,83
Toplam:	280	93	53	79,99	29	▲70,72	▲65,69	▼80,66

Soru No 1234567890123456789012345678901234567890

Edebiyat-Sosyal-1 DCcBEDCeDedAeAaB D cAD AECD BADcBEEeDC

Cevap Anahtarı B DCEBEDCDDAEADABBDEBBADBAECDEBADBCBEEADC

Sosyal-2 DCdbcEDEa EBE eADA cE ec cCcEbADBD

Cevap Anahtarı B DCBAAEDEBDCEBEBCADACBECACBDEDEABCAECADBD

Matematik A DC CD da B c c b

Cevap Anahtarı B ACBBDDCCDAEEEDBBADCCAAEEADDEBBABAEDCBCAD

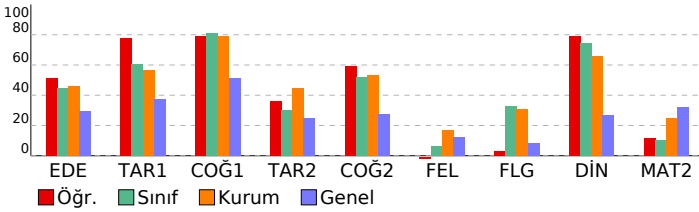

KUVARS YKS 2. OTURUM - AYT 06

(ON04-SS-32AYT06)

HATİP LİSESİ DERSLERE GÖRE BAŞARI ANALİZİ

Ders	S	D	Y	B%
Edebiyat-Sosyal-1	40	27	9	68
Edebiyat	24	14	7	58
Paragrafın Yardımcı Fikirleri (Düşünceleri)	1	1	0	100
Söz Öbeklerinde Anlam	1	1	0	100
Paragrafın Ana Fikri (Düşüncesi)	1	0	1	0
Cümlelerin Yorumlanması	1	1	0	100
Söz Sanatları (Edebi Sanatlar)	1	1	0	100
Şiir Özgü Bazı Kavramlar	1	1	0	100
Şiir (Nazım) / Şiirde Ahenk Ogeleri Şiire Özgü Bazı Kavramlar Konularına Göre Şiir Türleri Söz Sanatları (Edebi Sanatlar)	1	1	0	100
Şiir (Nazım) / Şiirde Ahenk Ogeleri Şiire Özgü Bazı Kavramlar Söz Sanatları (Edebi Sanatlar)	1	0	1	0
Nazım Biçimleri	2	1	1	50
Şiir (Nazım) / Şiirde Ahenk Ogeleri	1	0	1	0
İslamiyet Öncesi Türk Edebiyatı	1	0	1	0
Divan Edebiyatında Nesir Tanzimat Edebiyatının Oluşumu	1	1	0	100
Garip Dışında Yeniliği Sürdüren Şiir - Mavi ve Hisar Hareketleri	1	1	0	100
Millî Edebiyat Dönemi'nde Hikâye, Roman, Tiyatro ve Yazarları	2	1	1	50
Tanzimat Dönemi Sanatçıları	1	1	0	100
Tanzimat Edebiyatında Türler Tanzimat Dönemi Sanatçıları	1	1	0	100
Millî Edebiyat Dönemi'nde Şiir ve Şairler	1	0	0	0
Toplumcu Şiir (1923-1940)	1	0	0	0
Edebi Akımlar	1	0	1	0
Cumhuriyet Dönemi'nde Modernizmi Esas Alan Roman	1	1	0	100
Cumhuriyet Dönemi'nde Toplumcu Gerçekçi Roman	1	1	0	100
İl. Yeni Sonrası Toplumcu Şiir (1960-1980)	1	0	0	0
Tarih-1	10	8	1	80
İslamiyet Yayılıyor	1	1	0	100
Tarih ve İnsan	1	1	0	100
İlk Çağ'da Başlıca Medeniyet Havzaları Tanınmadık Ticarete Ekonomi	1	1	0	100
Padişah, Hanedan ve Kanunname-i Âli Osman	1	1	0	100
İslam Dünyası Liderliği	1	0	0	0
Fetihle Gelen Dönüşüm	1	1	0	100
İl. Dünya Savaşı Sürecinde Türkiye	1	1	0	100
İki Kutuplu Dünya ve Türkiye 1960 Sonrası Türk Dış Politikasını Etkileyen Gelişmeler	1	1	0	100
Mudanya'dan Lozan'a	1	0	1	0
Mustafa Kemal'in Hayatı	1	1	0	100
Coğrafya-1	6	5	1	83
Büyük İklim Tipleri Nüfusun Değişimi ve Dağılışı Biyolojik Çeşitlilik ve Biyomlar	1	1	0	100
Şehirlerin Fonksiyonları ve Etki Alanları	1	1	0	100
Türkiye'de Nüfus ve Projeksiyonlar	1	1	0	100
Türkiye'de Ticaret	1	0	1	0
Arazi Kullanımının Çevresel Etkileri	1	1	0	100
Dünyada ve Türkiye'de Doğal Kaynaklar	1	1	0	100
Sosyal-2	40	18	11	45
Tarih-2	11	5	4	45
Türklerin İslamiyet'i Kabulü	1	1	0	100
İnsanlığın İlk İzleri	1	1	0	100
Bilim Medeniyeti	1	0	1	0
Kuzeyden Gelen Tehlike: Rusya	1	0	1	0
Osmanlı-Bizans İlişkileri Anadolu Türk Siyasi Birliğini Sağlama Faaliyetleri	1	0	1	0
Karalann ve Denizlerin Hâkimi	1	1	0	100
Türk İnkılabı ve Atatürk İlkeleri	1	1	0	100
Atatürk Dönemi Türk Dış Politikası	1	1	0	100
Millî Mücadele'de Batı Cephesi	1	1	0	100
İki Kutuplu Dünya ve Türkiye	1	0	0	0
İl. Dünya Savaşı	1	0	0	0
Coğrafya-2	11	7	2	64
Ekosistemler ve Madde Döngüleri	1	1	0	100
Çevre Sorunlarının Çözümüne Yönelik Politikalar	1	1	0	100
Türkiye'de Tarım	2	1	1	50
Şehirlerin Fonksiyonları ve Etki Alanları	1	0	0	0
Arazi Kullanımının Çevresel Etkileri	1	0	1	0
Türkiye'de Sanayi	1	1	0	100
Ekonomik Faaliyetler: Üretim, Dağıtım ve Tüketim	1	1	0	100
Doğal Afetler ve Ekstrem Doğa Olayları	1	1	0	100
Türkiye'de Madenler	1	0	0	0
Küresel Turizm	1	1	0	100
Felsefe	3	0	1	0
20. Yüzyıl Felsefesinin Temel Özellikleri ve Öne Çıkan Problemler	1	0	0	0
Doğa Felsefesi	1	0	0	0
Ahlak Felsefesi (Etik)	1	0	1	0
Felsefe Grubu	9	1	3	11
Algılama ve Algıyı Etkileyen Faktörler	1	1	0	100
Engellenme, Çatışma ve Stres	1	0	0	0
Öğrenmeyi Etkileyen Faktörler	1	0	0	0
Kültürel Süreçler ve Kavramlar	1	0	0	0
Toplumsal Tabakalaşma ve Hareketlilik	1	0	0	0
Aile	1	0	0	0
Çıkarım ve Kıyas	1	0	1	0
Önermeler Mantığı	1	1	0	100
Mantık ve Dil	1	0	1	0
Din Kül. ve Ahl. Bil.	6	5	1	83
Gençlik ve Değerler	1	1	0	100
Hint ve Çin Dinleri	1	0	1	0
İslam Düşüncesinde İtikadi, Siyasi ve Fikhi Yorumlar	1	1	0	100
Güncel Dinî Meseteler	1	1	0	100
Kur'an'da Bazı Kavramlar	1	1	0	100
İslam ve Bilim	1	1	0	100
Matematik	40	6	5	15
Matematik-2	40	6	5	15
Olasılık	1	1	0	100
Fonksiyon Grafikleri	1	0	0	0
Ondalık Sayılar	1	0	0	0
Fonksiyon Dönüşümleri	1	0	0	0
Logaritma Fonksiyonu ve Özellikleri	1	1	0	100
Fonksiyon Kavramı	1	1	0	100
Dizi Tanımı	1	0	0	0
Üç veya Daha Fazla Bilinmeyenli Denklemler	1	1	0	100
Süreklilik	1	1	0	100
Polinomlarda Bölme İşleminde Kalanı Bulma	2	0	0	0
İkinci Dereceden Bir Bilinmeyenli Eşitsizlikler ve Eşitsizlik Sistemleri	2	0	1	0
Çarpanlara Ayırma ve Özdeşlikler	1	0	1	0
Limit	1	0	0	0
Üstel, Logaritmik Denklemler ve Eşitsizlikler	1	0	0	0
Mutlak Değer ve Özellikleri	1	1	0	100
İkinci Dereceden Fonksiyonlar ve Grafikleri	1	0	0	0
Geometrik Dizi ve Özellikleri	1	0	0	0