

OKUL TYT NET LİSTESİ (TYT sıralı)

															KATILIMLAR																				
															OKUL	İLÇE	İL	GENEL																	
İL	İLÇE		OKUL						SINAV ADI						OKUL	İLÇE	İL	GENEL																	
KAHRAMANMARAŞ	TÜRKOĞLU		YEDİ GÜZEL ADAM ANADOLU İMAM HATİP LİSESİ						11.SINIF 06.DENEME						39	39	68	549																	
Sıra	Ö.No	İsim	Sınıf	TYT Türkçe			TYT Sosyal						TYT Matematik			TYT Fen						Toplam			TYT										
				Türkçe			Tarih			Coğrafya-1			Felsefe			Din Kül. ve Ahl. Bil.			Matematik-1			Fizik			Kimya			Biyoloji			Puan			Genel	
				D	Y	N	D	Y	N	D	Y	N	D	Y	N	D	Y	N	D	Y	N	D	Y	N	D	Y	N	D	Y	N	D	Y	N	Puan	Genel
Genel Ortalama				12,03	6,96	10,29	2,96	1,82	2,50	4,94	1,01	4,68	4,16	1,60	3,76	3,66	0,99	3,41	14,35	4,37	13,26	5,09	2,28	4,52	4,10	2,50	3,48	4,88	2,38	4,29	56,17	23,91	50,19	251,790	
Okul Ortalaması				12,47	6,92	10,74	3,46	2,62	2,81	5,56	0,85	5,35	4,33	2,05	3,82	3,38	1,41	3,03	14,79	4,92	13,56	3,93	2,97	3,19	3,79	3,48	2,92	4,41	3,38	3,57	56,12	28,60	48,99	258,560	
1	172	ZELİHA İŞAL	11C	24	6	22,50	6	2	5,50	8	0	8,00	5	3	4,25	5	1	4,75	26	2	25,50										74	14	70,50	371,240	42
2	215	ALİ KUNCAN	11A	15	4	14,00	3	4	2,00	7	0	7,00	6	1	5,75	2	3	1,25	25	2	24,50	8	2	7,50	5	4	4,00	4	5	2,75	75	25	68,75	344,303	81
3	109	F ZEHRA YAVUZ	11C	22	4	21,00	6	1	5,75	7	0	7,00	8	0	8,00	5	1	4,75	18	2	17,50										66	8	64,00	331,105	98
4	0	MİSLİNA	11A	12	4	11,00	2	4	1,00	7	0	7,00	6	2	5,50	4	0	4,00	24	3	23,25	1	0	1,00	6	2	5,50	6	0	6,00	68	15	64,25	325,183	102
5	212	İSMAİL KILILI	11A	17	8	15,00	5	3	4,25	7	1	6,75	6	2	5,50	4	2	3,50	20	6	18,50	6	3	5,25	0	3	-0,75	4	1	3,75	69	29	61,75	315,193	120
6	180	BERAT TAŞ	11A	13	4	12,00	5	2	4,50	7	0	7,00	3	3	2,25	3	2	2,50	20	6	18,50	8	2	7,50	4	5	2,75	4	5	2,75	67	29	59,75	303,800	141
7	123	KENAN YILDIZ	11A	17	8	15,00	4	2	3,50	6	1	5,75	4	2	3,50	3	3	2,25	19	5	17,75	5	4	4,00	0	3	-0,75	4	1	3,75	62	29	54,75	298,283	151
8	175	YAŞAR TURAN AKI	11A	12	5	10,75	5	3	4,25	7	0	7,00	3	3	2,25	3	2	2,50	21	7	19,25	7	2	6,50	2	5	0,75	4	4	3,00	64	31	56,25	296,413	155
9	154	SUDE NAZ AVCU	11B	13	6	11,50	2	2	1,50	5	2	4,50	5	2	4,50	3	1	2,75	21	4	20,00	3	5	1,75	3	5	1,75	5	3	4,25	60	30	52,50	292,583	166
10	138	SEMA KARABIYIK	11C	20	8	18,00	4	3	3,25	6	2	5,50	7	1	6,75	6	0	6,00	14	8	12,00										57	22	51,50	282,250	186
11	155	TURGAY ERGÜVEN	11A	4	2	3,50	3	3	2,25	7	0	7,00	4	2	3,50	3	3	2,25	22	5	20,75	6	2	5,50	8	2	7,50	4	5	2,75	61	24	55,00	282,020	188
12	187	ŞULE NUR ORÇAN	11B	11	1	10,75				4	1	3,75							22	4	21,00	4	1	3,75	3	5	1,75	6	3	5,25	50	15	46,25	279,975	199
13	190	GÜLLÜ UMUTLU TS	11B	11	3	10,25	1	3	0,25	5	0	5,00	2	2	1,50	3	2	2,50	17	3	16,25	3	3	2,25	8	1	7,75	7	1	6,75	57	18	52,50	277,448	205
14	137	MUHARREM DEMİR	11C	16	6	14,50	2	5	0,75	7	0	7,00	6	1	5,75	2	3	1,25	16	1	15,75										49	16	45,00	271,933	216
15	194	ZEHRA PAKKAN	11C	22	8	20,00	4	4	3,00	7	1	6,75	7	1	6,75	5	1	4,75	9	4	8,00										54	19	49,25	270,015	219
16	208	ZEHR* DAŞKIRAN	11B	7	3	6,25	2	2	1,50	6	0	6,00	2	0	2,00				19	2	18,50	4	3	3,25	5	3	4,25	7	2	6,50	52	15	48,25	267,098	225
17	223	NUR SENA KOÇ	11B	12	10	9,50	4	1	3,75	5	2	4,50	5	3	4,25	4	1	3,75	14	2	13,50	4	1	3,75	3	5	1,75	6	4	5,00	57	29	49,75	263,250	232
18	211	GÖNÜL SOLMAZ	11B	8	4	7,00	3	2	2,50	3	1	2,75	7	0	7,00	4	0	4,00	16	8	14,00	6	2	5,50	5	3	4,25	4	3	3,25	56	23	50,25	260,115	237
19	147	HABİBE DOĞRU	11B	7	5	5,75	5	2	4,50	4	2	3,50	5	2	4,50	3	1	2,75	13	4	12,00	6	3	5,25	9	1	8,75	8	2	7,50	60	22	54,50	259,228	240
20	130	OSMAN BAĞCI	11A	13	11	10,25	6	0	6,00	7	0	7,00	7	1	6,75	4	1	3,75	10	6	8,50	6	3	5,25	3	4	2,00	5	3	4,25	61	29	53,75	258,723	242
21	444	RASİM KIZILASLA	11C	16	8	14,00	3	3	2,25	7	0	7,00	4	2	3,50	2	3	1,25	15	6	13,50										47	22	41,50	256,905	246
22	210	GAMZE ÇEK	11C	15	8	13,00	4	3	3,25	5	3	4,25	7	1	6,75	5	1	4,75	13	4	12,00										49	20	44,00	255,850	248
23	157	HACER ARSLAN	11C	14	7	12,25	3	3	2,25	5	1	4,75	5	2	4,50	2	3	1,25	16	5	14,75										45	21	39,75	253,150	254
24	222	AYŞEGÜLCANKATAN	11C	23	5	21,75	6	2	5,50	8	0	8,00	7	1	6,75	6	0	6,00	2	4	1,00										52	12	49,00	252,873	257
25	178	ZELİHA ÇETİN	11B	12	4	11,00	4	1	3,75				8	0	8,00	3	3	2,25	12	7	10,25	5	2	4,50	3	4	2,00	5	3	4,25	52	24	46,00	248,890	266
26	219	BEYZA KARSU	11B	10	18	5,50	4	4	3,00	4	3	3,25	3	4	2,00	3	3	2,25	18	4	17,00	4	4	3,00	2	6	0,50	4	5	2,75	52	51	39,25	243,423	277
27	169	ZEYNEP KAMALAK	11C	8	4	7,00	4	3	3,25	5	1	4,75	3	5	1,75	2	3	1,25	13	4	12,00	4	6	2,50	4	4	3,00	7	3	6,25	50	33	41,75	236,383	292
28	171	ÖKKEŞ KÜMPERLİ	11A	11	9	8,75	2	5	0,75	5	1	4,75	3	3	2,25	3	2	2,50	13	7	11,25	4	4	3,00	5	1	4,75	3	5	1,75	49	37	39,75	233,985	300
29	214	ABDULLAH	11A	7	17	2,75	2	6	0,50	6	2	5,50	3	5	1,75	4	2	3,50	20	7	18,25	1	9	-1,25	2	8	0,00	3	6	1,50	48	62	32,50	228,038	312

OKUL TYT NET LİSTESİ (TYT sıralı)

KATILIMLAR																																			
İL		İLÇE		OKUL						SINAV ADI						OKUL	İLÇE	İL	GENEL																
KAHRAMANMARAŞ		TÜRKOĞLU		YEDİ GÜZEL ADAM ANADOLU İMAM HATİP LİSESİ						11.SINIF 06.DENEME						39	39	68	549																
Sıra	Ö.No	İsim	Sınıf	TYT Türkçe			TYT Sosyal						TYT Matematik			TYT Fen						Toplam			TYT										
				Türkçe			Tarih			Coğrafya-1			Felsefe			Din Kül. ve Ahl. Bil.			Matematik-1			Fizik			Kimya			Biyoloji			D Y N			Puan	Genel
				D	Y	N	D	Y	N	D	Y	N	D	Y	N	D	Y	N	D	Y	N	D	Y	N	D	Y	N	D	Y	N	D	Y	N	D	Y
Genel Ortalama				12,03	6,96	10,29	2,96	1,82	2,50	4,94	1,01	4,68	4,16	1,60	3,76	3,66	0,99	3,41	14,35	4,37	13,26	5,09	2,28	4,52	4,10	2,50	3,48	4,88	2,38	4,29	56,17	23,91	50,19	251,790	
Okul Ortalaması				12,47	6,92	10,74	3,46	2,62	2,81	5,56	0,85	5,35	4,33	2,05	3,82	3,38	1,41	3,03	14,79	4,92	13,56	3,93	2,97	3,19	3,79	3,48	2,92	4,41	3,38	3,57	56,12	28,60	48,99	258,560	
30	136	SUDE	11B	12	6	10,50	3	4	2,00	5	3	4,25	5	3	4,25	5	0	5,00	9	5	7,75	2	4	1,00	4	5	2,75	3	6	1,50	48	36	39,00	226,695	315
31	193	RİŞAN NAZ TATLI	11B				3	4	2,00	5	1	4,75							21	9	18,75	4	5	2,75	4	4	3,00	4	5	2,75	41	28	34,00	225,433	318
32	129	MEHMET TOY	11A	6	2	5,50	2	1	1,75	5	1	4,75	0	1	-0,25	3	1	2,75	15	4	14,00	2	3	1,25	5	2	4,50	1	2	0,50	39	17	34,75	225,123	319
33	195	GİZEM İŞAL	11B	4	6	2,50	1	1	0,75										16	6	14,50	6	3	5,25	7	3	6,25	5	3	4,25	39	22	33,50	215,878	338
34	221	HATİCE ASLAN	11B	6	6	4,50	3	1	2,75	6	0	6,00	3	5	1,75	4	2	3,50	12	3	11,25	2	4	1,00	2	4	1,00	4	5	2,75	42	30	34,50	214,855	340
35	173	RUMEYSA DEMİR	11B	13	8	11,00	4	4	3,00	6	2	5,50	5	3	4,25	5	1	4,75	5	10	2,50	1	3	0,25	4	5	2,75	5	5	3,75	48	41	37,75	209,598	353
36	151	ALİ YILMAZ	11C	16	14	12,50	7	1	6,75	7	1	6,75	5	3	4,25	5	1	4,75	1	6	-0,50										41	26	34,50	198,360	378
37	141	FATMA NAR	11C	13	10	10,50	4	2	3,50	7	1	6,75	4	4	3,00	6	0	6,00	3	6	1,50	1	0	1,00							38	23	32,25	194,995	382
38	192	MUSTAFA OKUMUŞ	11A	7	3	6,25	3	1	2,75	3	0	3,00	5	1	4,75	5	0	5,00	5	5	3,75				2	3	1,25	4	1	3,75	34	14	30,50	188,195	396
39	159	CENNET KAPLAN	11B	5	18	0,50	1	5	-0,25	6	0	6,00	1	6	-0,50	3	3	2,25	2	6	0,50	1	3	0,25	2	1	1,75	2	7	0,25	23	49	10,75	125,158	521

SINAV SONUÇ BELGESİ							
KAHRAMANMARAŞ / TÜRKÖĞLU / YEDİ GÜZEL ADAM ANADOLU İMAN							
Öğrenci				Numara		Sınıf	
ABDULLAH				214		11A	
Puan Türü	Puan	Genel Ort.	Dereceler				
			Snf	Kurum	İlçe	İl	Genel
TYT	▼ 228,038	251,790	10	29	29	54	312
Puanı Hesaplanan:			39	39	68	535	
Katılımlar:			12	39	39	68	549

Ders	Soru	Doğru	Yanlış	Net	Başarı %	Sınıf Ort.	Kurum Ort.	Genel Ort.
Türkçe	30	7	17	2,75	9	▼ 9,56	▼ 10,74	▼ 10,29
Tarih	8	2	6	0,50	6	▼ 2,79	▼ 2,81	▼ 2,50
Coğrafya-1	8	6	2	5,50	69	▼ 6,04	▲ 5,35	▲ 4,68
Felsefe	8	3	5	1,75	22	▼ 3,62	▼ 3,82	▼ 3,76
Din Kül. ve Ahl. Bil.	6	4	2	3,50	58	▲ 2,98	▲ 3,03	▲ 3,41
TYT Sosyal	30	15	15	11,25	38	▼ 15,44	▼ 15,01	▼ 14,36
Matematik-1	30	20	7	18,25	61	▲ 16,52	▲ 13,56	▲ 13,26
Fizik	10	1	9	-1,25	-13	▼ 3,79	▼ 3,19	▼ 4,52
Kimya	10	2	8	0,00	0	▼ 2,62	▼ 2,92	▼ 3,48
Biyoloji	10	3	6	1,50	15	▼ 3,04	▼ 3,57	▼ 4,29
TYT Fen	30	6	23	0,25	1	▼ 9,46	▼ 9,68	▼ 12,28
Toplam:	120	48	62	32,50	27	▼ 50,98	▼ 46,24	▼ 43,91

Soru No	123456789012345678901234567890
TYT Türkçe	AcEecbAEeadeDbe a Abcaa d D
Cevap Anahtarı	A AAEDDCAEBBAACDCACCAEAEBCDBBDA
TYT Sosyal	cEdcadaBeCEbDCAEDaaEbDbdDABbAe
Cevap Anahtarı	A BECABADBCEADCAEDEBEADEEDABEAA
TYT Matematik	eDBaCbDDEABCD BB CBEA D AACAcDD
Cevap Anahtarı	A CDBCCBDEABCEBBBCBEAADAACAEBD
TYT Fen	acDbaecdbbadCadeCbbadCAdEc Cdc
Cevap Anahtarı	A DEDAEBDEDECECECACDABBACEAACBA

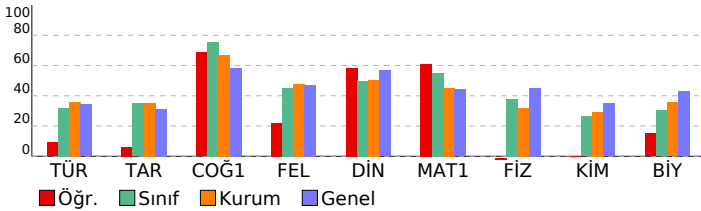

11.SINIF 06.DENEME

HATİP LİSESİ DERSLERE GÖRE BAŞARI ANALİZİ

	S	D	Y	B%
TYT Türkçe	30	7	17	23
Türkçe	30	7	17	23
Metindeki cümlelerin ögeleri bulunur.	2	2	0	100
Türün ve dönemin/akımın diğer önemli yazarlarını ve eserlerini sıralar.	5	1	1	20
OYKÜLEYİCİ (ANLATMAYA BAĞLI) EDEBİ METİNLER (Masal/Fabl, Destan, Mesnevi, Hikâye, Roman vb.)	1	0	1	0
Metinler üzerinden imla ve noktalama çalışmaları yapılır.	3	1	2	33
Metinde anlatıcı ve bakış açısının işlevini belirler.	1	0	1	0
Metindeki anlatım biçimlerini, düşünceyi geliştirme yollarını ve bunların işlevlerini belirler.	1	1	0	100
Metnin türünün ortaya çıkışı ve tarihsel dönem ile ilişkisini belirler.	1	1	0	0
Anlatım bozukluklarıyla ilgili çalışmalar yapılır.	2	0	2	0
SOHBET VE FIKRA	1	0	1	0
Türün/biçimin ve dönemin/akımın diğer önemli yazarlarını ve eserlerini sıralar.	1	0	1	0
BİLGİLENDİRİCİ (ÖĞRETİCİ) METİNLER	1	1	0	100
MAKALE	1	0	1	0
Konuşma planına uygun olarak konuşma kartları hazırlar.	1	0	0	0
TIYATRO	1	0	1	0
KONUŞMA	1	0	0	0
ŞİİR	5	1	3	20
Şiirde edebiyat, sanat ve fikir akımlarının/anlayışlarının yansımalarını değerlendirir.	1	0	1	0
GİRİŞ	1	0	1	0
TYT Sosyal	30	15	15	50
Tarih	8	2	6	25
XVII. yüzyılda değişen siyasi rekabet içerisinde Osmanlı Devleti'nin ittifak girişimlerini açıklar.	1	0	1	0
1700-1774 yılları arasındaki süreçte meydana gelen başlıca siyasi gelişmeleri tarih şerhidi ve haritalar üzerinde göst	1	0	1	0
Avrupa düşüncesinde meydana gelen değişimleri ve bunların etkilerini analiz eder.	1	0	1	0
Osmanlı devlet idaresi ve toplum düzenindeki çözümleri önleme çabalarını analiz eder.	1	0	1	0
1774-1914 yılları arasındaki süreçte meydana gelen başlıca siyasi gelişmeleri tarih şerhidi ve haritalar üzerinde göst	1	0	1	0
Osmanlı ile Rusya arasındaki rekabetin Osmanlı Devleti'nin Avrupa ve Asya siyasetindeki önemi kavrar.	1	0	1	0
Tanzimat Fermanı, Islahat Fermanı ve Kanun-ı Esasi'nin içeriklerini küresel ve yerel siyasi şartlar bağlamında değer	1	0	1	0
Osmanlı Devleti'nde modern ordu teşkilatı ve yurttaş askerliği konularındaki düzenlemelerin siyasi ve sosyal boyut	1	0	1	0
Coğrafya-1	8	2	6	25
Farklı kültürel bölgelerin yeryüzünde yayılışına etki eden faktörleri açıklar.	1	0	1	0
Türkiye'de tarım sektörünün özelliklerini açıklar.	2	0	0	100
Ülkeler arası etkileşimde turizm faaliyetlerinin rolünü açıklar.	1	1	0	100
Doğal kaynaklar ile ekonomi ilişkisini açıklar.	2	1	1	50
Türkiye'de sanayi sektörünün özelliklerini açıklar.	1	1	0	100
Türkiye sanayisini, ülke ekonomisindeki yeri açısından analiz eder.	1	1	0	100
Felsefe	8	3	5	38
Örnek felsefi metinlerden hareketle 15. yüzyıl-17. yüzyıl filozoflarının felsefi görüşlerini analiz eder.	1	0	1	0
Felsefenin ortaya çıkışı hazırlayan düşünce ortamını açıklar.	1	0	1	0
Örnek felsefi metinlerden hareketle MS 2. yüzyıl-MS 15. yüzyıl filozoflarının felsefi görüşlerini analiz eder.	2	1	1	50
MS 2. yüzyıl-MS 15. yüzyıl felsefesinin karakteristik özelliklerini açıklar.	1	1	0	100
18. yüzyıl -19. yüzyıl felsefesinin karakteristik özelliklerini açıklar.	1	0	1	0
18. yüzyıl -19. yüzyıl felsefesini hazırlayan düşünce ortamını açıklar.	1	0	1	0
15. yüzyıl-17. yüzyıl felsefesinin karakteristik özelliklerini açıklar.	1	0	1	0
Din Kül. ve Ahl. Bil.	6	4	2	67
Dünya hayatı ile ahiret hayatı arasında ilişki kurar.	1	1	0	100
Hz. Muhammed'in örnek şahsiyetini tanıtır.	1	1	0	100
Hz. Muhammed'in peygamberlikle ilgili görüşlerini açıklar.	1	1	0	100
Ahiret hayatının aşamalarını ayet ve hadislerle temellendirir.	1	0	1	0
Kur'an'ı Kerim'de geçen kavramları tanımanın İslam'ı doğru anlamadaki önemi fark eder.	1	1	0	100
İnancın ilgili yaklaşımları tartışır.	1	0	1	0
TYT Matematik	30	20	7	67
Matematik-1	30	20	7	67
Trigonometrik Fonksiyonlar	3	1	2	33
Sinüs teoremiyle ilgili problemler çözer.	2	2	0	100
Trigonometrik fonksiyonları birim çember yardımıyla açıklar.	3	2	1	67
Sinüs, kosinüs, tanjant fonksiyonlarının ters fonksiyonlarını açıklar.	2	1	1	50
Doğrunun Analitik İncelenmesi	4	3	0	75
Analitik düzlemde doğruların inceleyerek işlemler yapar.	3	2	1	67
Bir doğru parçasını belli bir oranda (içten veya dıştan) bölen noktanın koordinatlarını hesaplar.	2	2	0	100
Bir noktanın bir doğruya uzaklığını hesaplar.	1	1	0	100
Fonksiyonlarla İlgili Uygulamalar	3	1	0	33
İkinci dereceden fonksiyonlarla modellenebilen problemleri çözer.	1	1	0	100
İkinci Dereceden İki Bilinmeyenli Denklemler Sistemleri	2	2	0	100
İkinci Dereceden Fonksiyonlar ve Grafikleri	3	2	1	67
İkinci dereceden bir değişkenli fonksiyonun grafiğini çizerek yorumlar.	1	0	1	0
TYT Fen	30	6	23	20
Fizik	10	1	9	10
Tork ile ilgili hesaplamalar yapar.	2	0	2	0
ENERJİ VE HAREKET	1	0	1	0
Çizgisel momentumun korunumu ile ilgili hesaplamalar yapar.	1	1	0	100
Kütle merkezi ve ağırlık merkezi ile ilgili hesaplamalar yapar.	1	0	1	0
Net kuvvet etkisindeki cismin hareketi ile ilgili hesaplamalar yapar.	1	0	1	0
Noktasal yüklerde elektriksel kuvvet ve elektrik alanı ile ilgili hesaplamalar yapar.	1	0	1	0
Noktasal yükler için elektriksel potansiyel enerji, elektriksel potansiyel, elektriksel potansiyel farkı ve elektriksel iş	1	0	1	0
Noktasal yük için elektrik alanı açıklar	1	0	1	0
Yükü, iletken ve paralel levhalar arasında oluşan elektrik alanının bağlı olduğu değişkenleri analiz eder.	1	0	1	0
Kimya	10	2	8	20
Atomun kuantum modeliyle açıklar.	1	0	1	0
Elementlerin periyodik sistemdeki konumu ile özellikleri arasındaki ilişkileri açıklar.	1	0	1	0
Nötr atomların elektron dizilimleriyle periyodik sistemdeki yerleri arasında ilişki kurar.	1	1	0	100
Gazların sıkışma/geçişme sürecinde gerçek gaz ve ideal gaz kavramlarını karşılaştırır.	1	0	1	0
Deneyssel yoldan türetilmiş gaz yasaları ile ideal gaz yasası arasındaki ilişkiyi açıklar.	2	0	2	0
Standart oluşum entalpileri üzerinden tepkime entalpilerini hesaplar.	1	1	0	100
Farklı derişimlerde çözeltiler hazırlar.	1	0	1	0
Bağ enerjileri ile tepkime entalpisii arasındaki ilişkiyi açıklar.	1	0	1	0
Çözeltilerin koligatif özellikleri ile derişimleri arasında ilişki kurar.	1	0	1	0
Biyoloji	10	3	6	30
Sinir sisteminin yapı, görev ve işleyişini açıklar.	1	0	1	0
Destek ve hareket sisteminin yapı, görev ve işleyişini açıklar.	1	0	1	0
Endokrin bezleri ve bu bezlerin salgıladıkları hormonları açıklar.	1	1	0	100
Kalp, kan ve damarların yapı, görev ve işleyişini açıklar.	2	0	2	0
Sindirim sisteminin yapı, görev ve işleyişini açıklar.	2	2	0	100
Duyu organlarının yapısını ve işleyişini açıklar.	2	2	0	0
Solunum sisteminin yapı, görev ve işleyişini açıklar.	1	0	0	0

SINAV SONUÇ BELGESİ							
KAHRAMANMARAŞ / TÜRKÖĞLU / YEDİ GÜZEL ADAM ANADOLU İMAN							
Öğrenci				Numara		Sınıf	
ALİ KUNCAN				215		11A	
Puan Türü	Puan	Genel Ort.	Dereceler				
			Snf	Kurum	İlçe	İl	Genel
TYT	▲ 344,303	251,790	1	2	2	8	81
Puanı Hesaplanan:			39	39	68	535	
Katılımlar:			12	39	39	68	549

Ders	Soru	Doğru	Yanlış	Net	Başarı %	Sınıf Ort.	Kurum Ort.	Genel Ort.
Türkçe	30	15	4	14,00	47	▲ 9,56	▲ 10,74	▲ 10,29
Tarih	8	3	4	2,00	25	▼ 2,79	▼ 2,81	▼ 2,50
Coğrafya-1	8	7	0	7,00	88	▲ 6,04	▲ 5,35	▲ 4,68
Felsefe	8	6	1	5,75	72	▲ 3,62	▲ 3,82	▲ 3,76
Din Kült. ve Ahl. Bil.	6	2	3	1,25	21	▼ 2,98	▼ 3,03	▼ 3,41
TYT Sosyal	30	18	8	16,00	53	▲ 15,44	▲ 15,01	▲ 14,36
Matematik-1	30	25	2	24,50	82	▲ 16,52	▲ 13,56	▲ 13,26
Fizik	10	8	2	7,50	75	▲ 3,79	▲ 3,19	▲ 4,52
Kimya	10	5	4	4,00	40	▲ 2,62	▲ 2,92	▲ 3,48
Biyoloji	10	4	5	2,75	28	▼ 3,04	▼ 3,57	▼ 4,29
TYT Fen	30	17	11	14,25	48	▲ 9,46	▲ 9,68	▲ 12,28
Toplam:	120	75	25	68,75	57	▲ 50,98	▲ 46,24	▲ 43,91

Soru No	123456789012345678901234567890
TYT Türkçe	A DDbAEbBB DCA CCA A a B d
Cevap Anahtarı	A AAEDDCAEBBAACDCACCAEAEBDCBBDA
TYT Sosyal	eEbAed BBCEA CAEDA EADEEDA bee
Cevap Anahtarı	A BECABADBBCEADCAEDEBEADEEDABEAA
TYT Matematik	CDBCCBDEABCEB BCbdcADAAACA D
Cevap Anahtarı	A CDBCCBDEABCEBBCBEAADAACAEBD
TYT Fen	DaDAEBcEDEDc CAecA*dcAbEeAb A
Cevap Anahtarı	A DEDAEBDEDECECECACDABBACEAACBA

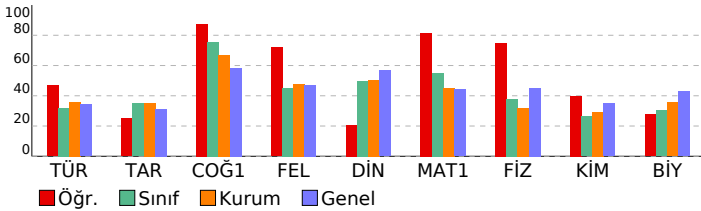

11.SINIF 06.DENEME

HATİP LİSESİ DERSLERE GÖRE BAŞARI ANALİZİ

Ders	S	D	Y	B%
TYT Türkçe	30	15	4	50
Türkçe	30	15	4	50
Metindeki cümlelerin ögeleri bulunur.	2	2	0	100
Türün ve dönemin/akımın diğer önemli yazarlarını ve eserlerini sıralar.	5	0	1	0
OYKÜLEYİCİ (ANLATMAYA BAĞLI) EDEBİ METİNLER (Masal/Fabl, Destan, Mesnevi, Hikâye, Roman vb.)	1	1	0	100
Metinler üzerinden imla ve noktalama çalışmaları yapılır.	3	2	0	67
Metinde anlatıcı ve bakış açısının işlevini belirler.	1	0	1	0
Metindeki anlatım biçimlerini, düşünceyi geliştirme yollarını ve bunların işlevlerini belirler.	1	1	0	100
Metnin türünün ortaya çıkışı ve tarihsel dönem ile ilişkisini belirler.	1	1	0	100
Anlatım bozukluklarıyla ilgili çalışmalar yapılır.	2	1	1	50
SOHBET VE FIKRA	1	0	0	0
Türün/biçimin ve dönemin/akımın diğer önemli yazarlarını ve eserlerini sıralar.	1	0	0	0
BİLGİLENDİRİCİ (ÖĞRETİCİ) METİNLER	1	1	0	100
MAKALE	1	1	0	100
Konuşma planına uygun olarak konuşma kartları hazırlar.	1	0	0	0
TIYATRO	1	1	0	100
KONUŞMA	1	1	0	100
ŞİİR	5	2	1	40
Şiirde edebiyat, sanat ve fikir akımlarının/anlayışlarının yansımalarını değerlendirir.	1	0	0	0
GİRİŞ	1	1	0	100
TYT Sosyal	30	18	8	60
Tarih	8	3	4	38
XVII. yüzyılda değişen siyasi rekabet içerisinde Osmanlı Devleti'nin ittifak girişimlerini açıklar.	1	0	1	0
1700-1774 yılları arasındaki süreçte meydana gelen başlıca siyasi gelişmeleri tarih şeridi ve haritalar üzerinde göst	1	0	1	100
Avrupa düşüncesinde meydana gelen değişimleri ve bunların etkilerini analiz eder.	1	0	1	0
Osmanlı devlet idaresi ve toplun düzenindeki çözümleri önleme çabalarını analiz eder.	1	1	0	100
1774-1914 yılları arasındaki süreçte meydana gelen başlıca siyasi gelişmeleri tarih şeridi ve haritalar üzerinde göst	1	0	1	0
Osmanlı ile Rusya arasındaki rekabetin Osmanlı Devleti'nin Avrupa ve Asya siyasetindeki önemi kavrar.	1	0	1	0
Tanzimat Fermanı, Islahat Fermanı ve Kanun-ı Esasi'nin içeriklerini küresel ve yerel siyasi şartlar bağlamında değer	1	0	0	0
Osmanlı Devleti'nde modern ordu teşkilatı ve yurttaş askerliği konularındaki düzenlemelerin siyasi ve sosyal boyut	1	1	0	100
Coğrafya-1	8	7	0	88
Farklı kültürel bölgelerin yeryüzünde yayılışına etki eden faktörleri açıklar.	1	1	0	100
Türkiye'de tarım sektörünün özelliklerini açıklar.	2	2	0	100
Ülkeler arası etkileşimde turizm faaliyetlerinin rolünü açıklar.	1	1	0	100
Doğal kaynaklar ile ekonomi ilişkisini açıklar.	2	2	0	100
Türkiye'de sanayi sektörünün özelliklerini açıklar.	1	0	0	0
Türkiye sanayisini, ülke ekonomisindeki yeri açısından analiz eder.	1	1	0	100
Felsefe	8	6	1	75
Örnek felsefi metinlerden hareketle 15. yüzyıl-17. yüzyıl filozoflarının felsefi görüşlerini analiz eder.	1	0	1	100
Felsefenin ortaya çıkışı hazırlayan düşünce ortamını açıklar.	1	0	1	0
Örnek felsefi metinlerden hareketle MS 2. yüzyıl-MS 15. yüzyıl filozoflarının felsefi görüşlerini analiz eder.	2	1	0	50
MS 2. yüzyıl-MS 15. yüzyıl felsefesinin karakteristik özelliklerini açıklar.	1	1	0	100
18. yüzyıl -19. yüzyıl felsefesinin karakteristik özelliklerini açıklar.	1	1	0	100
18. yüzyıl -19. yüzyıl felsefesini hazırlayan düşünce ortamını açıklar.	1	1	0	100
15. yüzyıl-17. yüzyıl felsefesinin karakteristik özelliklerini açıklar.	1	1	0	100
Din Kült. ve Ahl. Bil.	6	2	3	33
Dünya hayatı ile ahiret hayatı arasında ilişki kurar.	1	1	0	100
Hz. Muhammed'in örnek şahsiyetini tanıtır.	1	1	0	100
Hz. Muhammed'in peygamberlikle ilgili görevlerini açıklar.	1	0	0	0
Ahiret hayatının aşamalarını ayet ve hadislerle temellendirir.	1	0	1	0
Kur'an'ı Kerim'de geçen kavramları tanımanın İslam'ı doğru anlamadaki önemi fark eder.	1	0	1	0
İnancın ilgili yaklaşımları tartışır.	1	0	1	0
TYT Matematik	30	25	2	83
Matematik-1	30	25	2	83
Trigonometrik Fonksiyonlar	3	3	0	100
Sinüs teoremiyle ilgili problemler çözer.	2	2	0	100
Trigonometrik fonksiyonları birim çember yardımıyla açıklar.	3	3	0	100
Sinüs, kosinüs, tanjant fonksiyonlarının ters fonksiyonlarını açıklar.	2	2	0	100
Doğrunun Analitik İncelenmesi	4	3	1	75
Analitik düzlemde doğruların inceleyerek işlemler yapar.	3	3	0	100
Bir doğru parçasını belli bir oranda (içten veya dıştan) bölen noktanın koordinatlarını hesaplar.	2	1	0	50
Bir noktanın bir doğruya uzaklığını hesaplar.	1	0	1	0
Fonksiyonlarla İlgili Uygulamalar	3	3	0	100
İkinci dereceden fonksiyonlarla modellenebilen problemleri çözer.	1	1	0	100
İkinci Dereceden İki Bilinmeyenli Denklem Sistemleri	2	2	0	100
İkinci Dereceden Fonksiyonlar ve Grafikleri	3	2	0	67
İkinci dereceden bir değişkenli fonksiyonun grafiğini çizerek yorumlar.	1	0	0	0
TYT Fen	30	17	11	57
Fizik	10	8	2	80
Tork ile ilgili hesaplamalar yapar.	2	2	0	100
ENERJİ VE HAREKET	1	0	1	0
Çizgisel momentumun korunumu ile ilgili hesaplamalar yapar.	1	1	0	100
Kütle merkezi ve ağırlık merkezi ile ilgili hesaplamalar yapar.	1	1	0	100
Net kuvvet etkisindeki cismin hareketi ile ilgili hesaplamalar yapar.	1	1	0	100
Noktasal yüklerde elektriksel kuvvet ve elektrik alanı ile ilgili hesaplamalar yapar.	1	0	1	0
Noktasal yükler için elektriksel potansiyel enerji, elektriksel potansiyel, elektriksel potansiyel farkı ve elektriksel iş	1	1	0	100
Noktasal yük için elektrik alanı açıklar	1	1	0	100
Yükli, iletken ve paralel levhalar arasında oluşan elektrik alanının bağlı olduğu değişkenleri analiz eder.	1	1	0	100
Kimya	10	5	4	50
Atomun kuantum modeliyle açıklar.	1	0	1	0
Elementlerin periyodik sistemdeki konumu ile özellikleri arasındaki ilişkileri açıklar.	1	1	0	100
Nötr atomların elektron dizilimleriyle periyodik sistemdeki yerleri arasında ilişki kurar.	1	1	0	100
Gazların sıkışma/genleşme sürecinde gerçek gaz ve ideal gaz kavramlarını karşılaştırır.	1	0	0	0
Deneyssel yoldan türetilmiş gaz yasalarını ideal gaz yasası arasındaki ilişkiyi açıklar.	2	2	0	100
Standart oluşum entalpileri üzerinden tepkime entalpilerini hesaplar.	1	0	1	0
Farklı derişimlerde çözeltiler hazırlar.	1	0	1	0
Bağ enerjileri ile tepkime entalpisini arasındaki ilişkiyi açıklar.	1	1	0	100
Çözeltilerin koligatif özellikleri ile derişimleri arasında ilişki kurar.	1	0	1	0
Biyoloji	10	4	5	40
Sinir sisteminin yapı, görev ve işleyişini açıklar.	1	0	1	0
Destek ve hareket sisteminin yapı, görev ve işleyişini açıklar.	1	0	1	0
Endokrin bezleri ve bu bezlerin salgıladıkları hormonları açıklar.	1	1	0	100
Kalp, kan ve damarların yapı, görev ve işleyişini açıklar.	2	0	1	0
Sindirim sisteminin yapı, görev ve işleyişini açıklar.	2	1	1	50
Duyu organlarının yapısını ve işleyişini açıklar.	2	1	1	50
Solunum sisteminin yapı, görev ve işleyişini açıklar.	1	0	1	100

SINAV SONUÇ BELGESİ							
KAHRAMANMARAŞ / TÜRKÖĞLU / YEDİ GÜZEL ADAM ANADOLU İMAN							
Öğrenci				Numara		Sınıf	
BERAT TAŞ				180		11A	
Puan Türü	Puan	Genel Ort.	Dereceler				
			Snf	Kurum	İlçe	İl	Genel
TYT	▲ 303,800	251,790	4	6	6	20	141
Puanı Hesaplanan:			39	39	68	535	
Katılımlar:			12	39	39	68	549

Ders	Soru	Doğru	Yanlış	Net	Başarı %	Sınıf Ort.	Kurum Ort.	Genel Ort.
Türkçe	30	13	4	12,00	40	▲ 9,56	▲ 10,74	▲ 10,29
Tarih	8	5	2	4,50	56	▲ 2,79	▲ 2,81	▲ 2,50
Coğrafya-1	8	7	0	7,00	88	▲ 6,04	▲ 5,35	▲ 4,68
Felsefe	8	3	3	2,25	28	▼ 3,62	▼ 3,82	▼ 3,76
Din Kült. ve Ahl. Bil.	6	3	2	2,50	42	▼ 2,98	▼ 3,03	▼ 3,41
TYT Sosyal	30	18	7	16,25	54	▲ 15,44	▲ 15,01	▲ 14,36
Matematik-1	30	20	6	18,50	62	▲ 16,52	▲ 13,56	▲ 13,26
Fizik	10	8	2	7,50	75	▲ 3,79	▲ 3,19	▲ 4,52
Kimya	10	4	5	2,75	28	▲ 2,62	▼ 2,92	▼ 3,48
Biyoloji	10	4	5	2,75	28	▼ 3,04	▼ 3,57	▼ 4,29
TYT Fen	30	16	12	13,00	43	▲ 9,46	▲ 9,68	▲ 12,28
Toplam:	120	67	29	59,75	50	▲ 50,98	▲ 46,24	▲ 43,91

Soru No	123456789012345678901234567890
TYT Türkçe	A eD AEB be D A CCA A a B D
Cevap Anahtarı	A AAEDDCAEBBAACDCACCAEAEBDCBBDA
TYT Sosyal	eECAe DBBCEA CAE E EbDbdDAeE e
Cevap Anahtarı	A BECABADBBCEADCAEDEBEADEEDABEAA
TYT Matematik	eDBCCbdDEABCdB CBEAA* AACAC D
Cevap Anahtarı	A CDBCCBDEABCEBBBCBEAADAACAEBD
TYT Fen	D*DAEBcEDEDc C*ecAddcAbEeAb A
Cevap Anahtarı	A DEDAEBDEDECECECACDABBACEAACBA

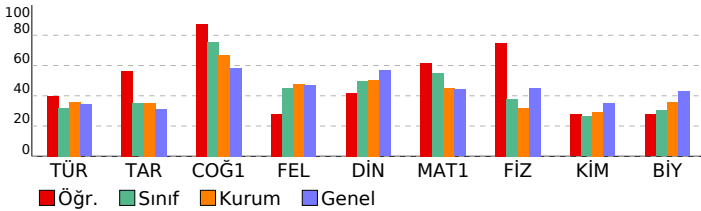

11.SINIF 06.DENEME

HATİP LİSESİ	DERSLERE GÖRE BAŞARI ANALİZİ	S	D	Y	B%
TYT Türkçe		30	13	4	43
Türkçe		30	13	4	43
Metindeki cümlelerin ögeleri bulunur.		2	2	0	100
Türün ve dönemin/akımın diğer önemli yazarlarını ve eserlerini sıralar.		5	0	0	0
OYKÜLEYİCİ (ANLATMAYA BAĞLI) EDEBİ METİNLER (Masal/Fabl, Destan, Mesnevi, Hikâye, Roman vb.)		1	0	1	0
Metinler üzerinden imla ve noktalama çalışmaları yapılır.		3	3	0	100
Metinde anlatıcı ve bakış açısının işlevini belirler.		1	0	0	0
Metindeki anlatım biçimlerini, düşünceyi geliştirme yollarını ve bunların işlevlerini belirler.		1	1	0	100
Metnin türünün ortaya çıkışı ve tarihsel dönem ile ilişkisini belirler.		1	0	0	0
Anlatım bozukluklarıyla ilgili çalışmalar yapılır.		2	0	1	0
SOHBET VE FIKRA		1	0	1	0
Türün/biçimin ve dönemin/akımın diğer önemli yazarlarını ve eserlerini sıralar.		1	0	0	0
BİLGİLENDİRİCİ (ÖĞRETİCİ) METİNLER		1	1	0	100
MAKALE		1	1	0	100
Konuşma planına uygun olarak konuşma kartları hazırlar.		1	0	0	0
TIYATRO		1	1	0	100
KONUŞMA		1	1	0	100
ŞİİR		5	2	1	40
Şiirde edebiyat, sanat ve fikir akımlarının/anlayışlarının yansımalarını değerlendirir.		1	0	0	0
GİRİŞ		1	1	0	100
TYT Sosyal		30	18	7	60
Tarih		8	5	2	63
XVII. yüzyılda değişen siyasi rekabet içerisinde Osmanlı Devleti'nin ittifak girişimlerini açıklar.		1	0	1	0
1700-1774 yılları arasındaki süreçte meydana gelen başlıca siyasi gelişmeleri tarih şerhî ve haritalar üzerinde göst		1	1	0	100
Avrupa düşüncesinde meydana gelen değişimleri ve bunların etkilerini analiz eder.		1	1	0	100
Osmanlı devlet idaresi ve toplun düzenindeki çözümleri önleme çabalarını analiz eder.		1	1	0	100
1774-1914 yılları arasındaki süreçte meydana gelen başlıca siyasi gelişmeleri tarih şerhî ve haritalar üzerinde göst		1	0	1	0
Osmanlı ile Rusya arasındaki rekabetin Osmanlı Devleti'nin Avrupa ve Asya siyasetindeki önemini kavrar.		1	0	0	0
Tanzimat Fermanı, Islahat Fermanı ve Kanun-ı Esasî'nin içeriklerini küresel ve yerel siyasi şartlar bağlamında değer		1	1	0	100
Osmanlı Devleti'nde modern ordu teşkilatı ve yurttaş askerliği konularındaki düzenlemelerin siyasi ve sosyal boyut		1	1	0	100
Coğrafya-1		8	7	0	88
Farklı kültürel bölgelerin yeryüzünde yayılışına etki eden faktörleri açıklar.		1	1	0	100
Türkiye'de tarım sektörünün özelliklerini açıklar.		2	2	0	100
Ülkeler arası etkileşimde turizm faaliyetlerinin rolünü açıklar.		1	1	0	100
Doğal kaynaklar ile ekonomi ilişkisini açıklar.		2	2	0	100
Türkiye'de sanayi sektörünün özelliklerini açıklar.		1	0	0	0
Türkiye sanayisini, ülke ekonomisindeki yeri açısından analiz eder.		1	1	0	100
Felsefe		8	3	3	38
Örnek felsefi metinlerden hareketle 15. yüzyıl-17. yüzyıl filozoflarının felsefi görüşlerini analiz eder.		1	0	0	0
Felsefenin ortaya çıkışı hazırlayan düşünce ortamını açıklar.		1	1	0	100
Örnek felsefi metinlerden hareketle MS 2. yüzyıl-MS 15. yüzyıl filozoflarının felsefi görüşlerini analiz eder.		2	1	0	50
MS 2. yüzyıl-MS 15. yüzyıl felsefesinin karakteristik özelliklerini açıklar.		1	1	0	100
18. yüzyıl -19. yüzyıl felsefesinin karakteristik özelliklerini açıklar.		1	0	1	0
18. yüzyıl -19. yüzyıl felsefesini hazırlayan düşünce ortamını açıklar.		1	0	1	0
15. yüzyıl-17. yüzyıl felsefesinin karakteristik özelliklerini açıklar.		1	0	1	0
Din Kült. ve Ahl. Bil.		6	3	2	50
Dünya hayatı ile ahiret hayatı arasında ilişki kurar.		1	1	0	100
Hz. Muhammed'in örnek şahsiyetini tanıtır.		1	1	0	100
Hz. Muhammed'in peygamberlikle ilgili görevlerini açıklar.		1	0	1	0
Ahiret hayatının aşamalarını ayet ve hadislerle temellendirir.		1	1	0	100
Kur'an'ı Kerim'de geçen kavramları tanımanın İslam'ı doğru anlamadaki önemini fark eder.		1	0	0	0
İnancın ilgili yaklaşımları tartışır.		1	0	1	0
TYT Matematik		30	20	6	67
Matematik-1		30	20	6	67
Trigonometrik Fonksiyonlar		3	2	1	67
Sinüs teoremiyle ilgili problemler çözer.		2	2	0	100
Trigonometrik fonksiyonları birim çember yardımıyla açıklar.		3	2	1	67
Sinüs, kosinüs, tanjant fonksiyonlarının ters fonksiyonlarını açıklar.		2	1	1	50
Doğrunun Analitik İncelenmesi		4	3	0	75
Analitik düzlemde doğruların inceleyerek işlemler yapar.		3	2	1	67
Bir doğru parçasını belli bir oranda (içten veya dıştan) bölen noktanın koordinatlarını hesaplar.		2	1	0	50
Bir noktanın bir doğruya uzaklığını hesaplar.		1	1	0	100
Fonksiyonlarla İlgili Uygulamalar		3	1	1	33
İkinci dereceden fonksiyonlarla modellenebilen problemleri çözer.		1	1	0	100
İkinci Dereceden İki Bilinmeyenli Denklemler Sistemleri		2	2	0	100
İkinci Dereceden Fonksiyonlar ve Grafikleri		3	2	1	67
İkinci dereceden bir değişkenli fonksiyonun grafiğini çizerek yorumlar.		1	0	0	0
TYT Fen		30	16	12	53
Fizik		10	8	2	80
Tork ile ilgili hesaplamalar yapar.		2	2	0	100
ENERJİ VE HAREKET		1	0	1	0
Çizgisel momentumun korunumu ile ilgili hesaplamalar yapar.		1	1	0	100
Kütle merkezi ve ağırlık merkezi ile ilgili hesaplamalar yapar.		1	1	0	100
Net kuvvet etkisindeki cismin hareketi ile ilgili hesaplamalar yapar.		1	1	0	100
Noktasal yüklerde elektriksel kuvvet ve elektrik alanı ile ilgili hesaplamalar yapar.		1	0	1	0
Noktasal yükler için elektriksel potansiyel enerji, elektriksel potansiyel, elektriksel potansiyel farkı ve elektriksel iş		1	1	0	100
Noktasal yük için elektrik alanı açıklar		1	1	0	100
Yükü, iletken ve paralel levhalar arasında oluşan elektrik alanının bağlı olduğu değişkenleri analiz eder.		1	1	0	100
Kimya		10	4	5	40
Atomun kuantum modeliyle açıklar.		1	0	1	0
Elementlerin periyodik sistemdeki konumu ile özellikleri arasındaki ilişkileri açıklar.		1	1	0	100
Nötr atomların elektron dizilimleriyle periyodik sistemdeki yerleri arasında ilişki kurar.		1	1	0	100
Gazların sıkışma/geleşme sürecinde gerçek gaz ve ideal gaz kavramlarını karşılaştırır.		1	0	0	0
Deneyssel yoldan türetilmiş gaz yasalarını ideal gaz yasası arasındaki ilişkiyi açıklar.		2	1	1	50
Standart oluşum entalpileri üzerinden tepkime entalpilerini hesaplar.		1	0	1	0
Farklı derişimlerde çözeltiler hazırlar.		1	0	1	0
Bağ enerjileri ile tepkime entalpisini arasındaki ilişkiyi açıklar.		1	1	0	100
Çözeltilerin koligatif özellikleri ile derişimleri arasında ilişki kurar.		1	0	1	0
Biyoloji		10	4	5	40
Sinir sisteminin yapı, görev ve işleyişini açıklar.		1	0	1	0
Destek ve hareket sisteminin yapı, görev ve işleyişini açıklar.		1	0	1	0
Endokrin bezleri ve bu bezlerin salgıladıkları hormonları açıklar.		1	1	0	100
Kalp, kan ve damarların yapı, görev ve işleyişini açıklar.		2	0	1	0
Sindirim sisteminin yapı, görev ve işleyişini açıklar.		2	1	1	50
Duyu organlarının yapısını ve işleyişini açıklar.		2	1	1	50
Solunum sisteminin yapı, görev ve işleyişini açıklar.		1	1	0	100

SINAV SONUÇ BELGESİ							
KAHRAMANMARAŞ / TÜRKÖĞLU / YEDİ GÜZEL ADAM ANADOLU İMAN							
Öğrenci				Numara	Sınıf		
İSMAİL KILILI				212	11A		
Puan Türü	Puan	Genel Ort.	Dereceler				
			Snf	Kurum	İlçe	İl	Genel
TYT	▲ 315,193	251,790	3	5	5	16	120
Puanı Hesaplanan:			39	39	68	535	
Katılımlar:			12	39	39	68	549

Ders	Soru	Doğru	Yanlış	Net	Başarı %	Sınıf Ort.	Kurum Ort.	Genel Ort.
Türkçe	30	17	8	15,00	50	▲ 9,56	▲ 10,74	▲ 10,29
Tarih	8	5	3	4,25	53	▲ 2,79	▲ 2,81	▲ 2,50
Coğrafya-1	8	7	1	6,75	84	▲ 6,04	▲ 5,35	▲ 4,68
Felsefe	8	6	2	5,50	69	▲ 3,62	▲ 3,82	▲ 3,76
Din Kült. ve Ahl. Bil.	6	4	2	3,50	58	▲ 2,98	▲ 3,03	▲ 3,41
TYT Sosyal	30	22	8	20,00	67	▲ 15,44	▲ 15,01	▲ 14,36
Matematik-1	30	20	6	18,50	62	▲ 16,52	▲ 13,56	▲ 13,26
Fizik	10	6	3	5,25	53	▲ 3,79	▲ 3,19	▲ 4,52
Kimya	10	0	3	-0,75	-8	▼ 2,62	▼ 2,92	▼ 3,48
Biyoloji	10	4	1	3,75	38	▲ 3,04	▲ 3,57	▼ 4,29
TYT Fen	30	10	7	8,25	28	▼ 9,46	▼ 9,68	▼ 12,28
Toplam:	120	69	29	61,75	51	▲ 50,98	▲ 46,24	▲ 43,91

Soru No	123456789012345678901234567890
TYT Türkçe	AAaDabAEedA DCA aCac EeC BBDA
Cevap Anahtarı	A AAEDDCAEBBAACDCACCAEAEBCDBBDA
TYT Sosyal	eECAedDBBCEbdCAEdEeDEEDAdBAA
Cevap Anahtarı	A BECABADBBCEADCAEDEBEADEEDABEAA
TYT Matematik	CcBcCEDBEABcDb cCB*AAD AACe D
Cevap Anahtarı	A CDBCCBDEABCEBBBCBEAADAACAEBD
TYT Fen	DaDAEBcEb b d d A EcA A
Cevap Anahtarı	A DEDAEBDEDECECECACDABBACEAACBA

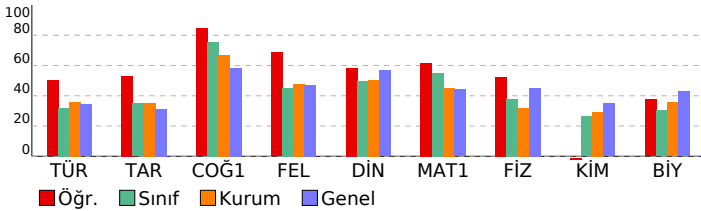

11.SINIF 06.DENEME

HATİP LİSESİ DERSLERE GÖRE BAŞARI ANALİZİ

	S	D	Y	B%
TYT Türkçe	30	17	8	57
Türkçe	30	17	8	57
Metindeki cümlelerin ögeleri bulunur.	2	2	0	100
Türün ve dönemin/akımın diğer önemli yazarlarını ve eserlerini sıralar.	5	3	1	60
OYKÜLEYİCİ (ANLATMAYA BAĞLI) EDEBİ METİNLER (Masal/Fabl, Destan, Mesnevi, Hikâye, Roman vb.)	1	1	0	100
Metinler üzerinden imla ve noktalama çalışmaları yapılır.	3	1	2	33
Metinde anlatıcı ve bakış açısının işlevini belirler.	1	0	1	0
Metindeki anlatım biçimlerini, düşünceyi geliştirme yollarını ve bunların işlevlerini belirler.	1	1	0	100
Metnin türünün ortaya çıkışı ve tarihsel dönem ile ilişkisini belirler.	1	1	0	100
Anlatım bozukluklarıyla ilgili çalışmalar yapılır.	2	2	0	100
SOHBET VE FIKRA	1	0	0	0
Türün/biçimin ve dönemin/akımın diğer önemli yazarlarını ve eserlerini sıralar.	1	0	0	0
BİLGİLENDİRİCİ (ÖĞRETİCİ) METİNLER	1	1	0	100
MAKALE	1	1	0	100
Konuşma planına uygun olarak konuşma kartları hazırlar.	1	0	0	0
TIYATRO	1	0	1	0
KONUŞMA	1	1	0	100
ŞİİR	5	3	1	60
Şiirde edebiyat, sanat ve fikir akımlarının/anlayışlarının yansımalarını değerlendirir.	1	0	1	0
GİRİŞ	1	1	0	100
TYT Sosyal	30	22	8	73
Tarih	8	5	3	63
XVII. yüzyılda değişen siyasi rekabet içerisinde Osmanlı Devleti'nin ittifak girişimlerini açıklar.	1	0	1	0
1700-1774 yılları arasındaki süreçte meydana gelen başlıca siyasi gelişmeleri tarih şerhî ve haritalar üzerinde göst	1	1	0	100
Avrupa düşüncesinde meydana gelen değişimleri ve bunların etkilerini analiz eder.	1	1	0	100
Osmanlı devlet idaresi ve toplun düzenindeki çözümleri önleme çabalarını analiz eder.	1	1	0	100
1774-1914 yılları arasındaki süreçte meydana gelen başlıca siyasi gelişmeleri tarih şerhî ve haritalar üzerinde göst	1	0	1	0
Osmanlı ile Rusya arasındaki rekabetin Osmanlı Devleti'nin Avrupa ve Asya siyasetindeki önemini kavrar.	1	0	1	0
Tanzimat Fermanı, Islahat Fermanı ve Kanun-ı Esasî'nin içeriklerini küresel ve yerel siyasi şartlar bağlamında değer	1	1	0	100
Osmanlı Devleti'nde modern ordu teşkilatı ve yurttaş askerliği konularındaki düzenlemelerin siyasi ve sosyal boyut	1	1	0	100
Coğrafya-1	8	7	1	88
Farklı kültürel bölgelerin yeryüzünde yayılışına etki eden faktörleri açıklar.	1	1	0	100
Türkiye'de tarım sektörünün özelliklerini açıklar.	2	2	0	100
Ülkeler arası etkileşimde turizm faaliyetlerinin rolünü açıklar.	1	1	0	100
Doğal kaynaklar ile ekonomi ilişkisini açıklar.	2	1	1	50
Türkiye'de sanayi sektörünün özelliklerini açıklar.	1	1	0	100
Türkiye sanayisini, ülke ekonomisindeki yeri açısından analiz eder.	1	1	0	100
Felsefe	8	6	2	75
Örnek felsefi metinlerden hareketle 15. yüzyıl-17. yüzyıl filozoflarının felsefi görüşlerini analiz eder.	1	1	0	100
Felsefenin ortaya çıkışı hazırlayan düşünce ortamını açıklar.	1	1	0	100
Örnek felsefi metinlerden hareketle MS 2. yüzyıl-MS 15. yüzyıl filozoflarının felsefi görüşlerini analiz eder.	2	1	1	50
MS 2. yüzyıl-MS 15. yüzyıl felsefesinin karakteristik özelliklerini açıklar.	1	1	0	100
18. yüzyıl -19. yüzyıl felsefesinin karakteristik özelliklerini açıklar.	1	0	1	0
18. yüzyıl -19. yüzyıl felsefesini hazırlayan düşünce ortamını açıklar.	1	1	0	100
15. yüzyıl-17. yüzyıl felsefesinin karakteristik özelliklerini açıklar.	1	1	0	100
Din Kült. ve Ahl. Bil.	6	4	2	67
Dünya hayatı ile ahiret hayatı arasında ilişki kurar.	1	1	0	100
Hz. Muhammed'in örnek şahsiyetini tanıtır.	1	1	0	100
Hz. Muhammed'in peygamberlikle ilgili görevlerini açıklar.	1	0	1	0
Ahiret hayatının aşamalarını ayet ve hadislerle temellendirir.	1	0	1	0
Kur'an'ı Kerim'de geçen kavramları tanımanın İslam'ı doğru anlamadaki önemini fark eder.	1	1	0	100
İnancılı ilgili yaklaşımları tartışır.	1	1	0	100
TYT Matematik	30	20	6	67
Matematik-1	30	20	6	67
Trigonometrik Fonksiyonlar	3	3	0	100
Sinüs teoremiyle ilgili problemler çözer.	2	1	1	50
Trigonometrik fonksiyonları birim çember yardımıyla açıklar.	3	2	1	67
Sinüs, kosinüs, tanjant fonksiyonlarının ters fonksiyonlarını açıklar.	2	2	0	100
Doğrunun Analitik İncelenmesi	4	3	1	75
Analitik düzlemde doğruların inceleyerek işlemler yapar.	3	2	1	67
Bir doğru parçasını belli bir oranda (içten veya dıştan) bölen noktanın koordinatlarını hesaplar.	2	1	0	50
Bir noktanın bir doğruya uzaklığını hesaplar.	1	0	1	0
Fonksiyonlarla ilgili Uygulamalar	3	2	0	67
İkinci dereceden fonksiyonlarla modellenebilen problemleri çözer.	1	1	0	100
İkinci Dereceden İki Bilinmeyenli Denklemler Sistemleri	2	2	0	100
İkinci Dereceden Fonksiyonlar ve Grafikleri	3	1	1	33
İkinci dereceden bir değişkenli fonksiyonun grafiğini çizerek yorumlar.	1	0	0	0
TYT Fen	30	10	7	33
Fizik	10	6	3	60
Tork ile ilgili hesaplamalar yapar.	2	2	0	100
ENERJİ VE HAREKET	1	0	1	0
Çizgisel momentumun korunumu ile ilgili hesaplamalar yapar.	1	1	0	100
Kütle merkezi ve ağırlık merkezi ile ilgili hesaplamalar yapar.	1	1	0	100
Net kuvvet etkisindeki cismin hareketi ile ilgili hesaplamalar yapar.	1	1	0	100
Noktasal yüklerde elektriksel kuvvet ve elektrik alanı ile ilgili hesaplamalar yapar.	1	0	1	0
Noktasal yükler için elektriksel potansiyel enerji, elektriksel potansiyel, elektriksel potansiyel farkı ve elektriksel iş i	1	1	0	100
Noktasal yük için elektrik alanı açıklar	1	0	1	0
Yükü, iletken ve paralel levhalar arasında oluşan elektrik alanının bağlı olduğu değişkenleri analiz eder.	1	0	0	0
Kimya	10	0	3	0
Atomun kuantum modeliyle açıklar.	1	0	0	0
Elementlerin periyodik sistemdeki konumu ile özellikleri arasındaki ilişkileri açıklar.	1	0	1	0
Nötr atomların elektron dizilimleriyle periyodik sistemdeki yerleri arasında ilişki kurar.	1	0	0	0
Gazların sıkışma/genleşme sürecinde gerçek gaz ve ideal gaz kavramlarını karşılaştırır.	1	0	0	0
Deneyssel yoldan türetilmiş gaz yasaları ile ideal gaz yasası arasındaki ilişkiyi açıklar.	2	0	1	0
Standart oluşum entalpileri üzerinden tepkime entalpilerini hesaplar.	1	0	0	0
Farklı derişimlerde çözeltiler hazırlar.	1	0	0	0
Bağ enerjileri ile tepkime entalpisini arasındaki ilişkiyi açıklar.	1	0	0	0
Çözeltilerin koligatif özellikleri ile derişimleri arasında ilişki kurar.	1	0	1	0
Biyoloji	10	4	1	40
Sinir sisteminin yapı, görev ve işleyişini açıklar.	1	0	0	0
Destek ve hareket sisteminin yapı, görev ve işleyişini açıklar.	1	0	0	0
Endokrin bezleri ve bu bezlerin salgıladıkları hormonları açıklar.	1	1	0	100
Kalp, kan ve damarların yapı, görev ve işleyişini açıklar.	2	0	0	0
Sindirim sisteminin yapı, görev ve işleyişini açıklar.	2	1	0	50
Duyu organlarının yapısını ve işleyişini açıklar.	2	1	1	50
Solunum sisteminin yapı, görev ve işleyişini açıklar.	1	1	0	100

SINAV SONUÇ BELGESİ							
KAHRAMANMARAŞ / TÜRKÖĞLU / YEDİ GÜZEL ADAM ANADOLU İMAN							
Öğrenci				Numara		Sınıf	
KENAN YILDIZ				123		11A	
Puan Türü	Puan	Genel Ort.	Dereceler				
			Snf	Kurum	İlçe	İl	Genel
TYT	▲ 298,283	251,790	5	7	7	22	151
Puanı Hesaplanan:			39	39	68	535	
Katılımlar:			12	39	39	68	549

Ders	Soru	Doğru	Yanlış	Net	Başarı %	Sınıf Ort.	Kurum Ort.	Genel Ort.
Türkçe	30	17	8	15,00	50	▲ 9,56	▲ 10,74	▲ 10,29
Tarih	8	4	2	3,50	44	▲ 2,79	▲ 2,81	▲ 2,50
Coğrafya-1	8	6	1	5,75	72	▼ 6,04	▲ 5,35	▲ 4,68
Felsefe	8	4	2	3,50	44	▼ 3,62	▼ 3,82	▼ 3,76
Din Kült. ve Ahl. Bil.	6	3	3	2,25	38	▼ 2,98	▼ 3,03	▼ 3,41
TYT Sosyal	30	17	8	15,00	50	▼ 15,44	▼ 15,01	▲ 14,36
Matematik-1	30	19	5	17,75	59	▲ 16,52	▲ 13,56	▲ 13,26
Fizik	10	5	4	4,00	40	▲ 3,79	▲ 3,19	▼ 4,52
Kimya	10	0	3	-0,75	-8	▼ 2,62	▼ 2,92	▼ 3,48
Biyoloji	10	4	1	3,75	38	▲ 3,04	▲ 3,57	▼ 4,29
TYT Fen	30	9	8	7,00	23	▼ 9,46	▼ 9,68	▼ 12,28
Toplam:	120	62	29	54,75	46	▲ 50,98	▲ 46,24	▲ 43,91

Soru No	123456789012345678901234567890
TYT Türkçe	AAaDabAEedA DCA aCAc EeC BBDA
Cevap Anahtarı	A AAEDDCAEBBAACDCACCAEAEBCDBBDA
TYT Sosyal	eE Ae DB CEAcCAE E EbDEdDaAbAd
Cevap Anahtarı	A BECABADBBCEADCAEDEBEADEEDABEAA
TYT Matematik	CcBcCeBDEABcDbd CBEAA AA e D
Cevap Anahtarı	A CDBCCBDEABCEBBBCBEAADAACAEBD
TYT Fen	DdDbEbcEb b d d A EcA A
Cevap Anahtarı	A DEDAEBDEDECECECACDABBACEACA

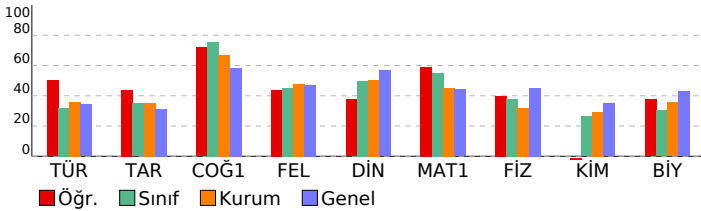

11.SINIF 06.DENEME

HATİP LİSESİ	DERSLERE GÖRE BAŞARI ANALİZİ	S	D	Y	B%
--------------	------------------------------	---	---	---	----

TYT Türkçe	30 17 8 57
Türkçe	30 17 8 57
Metindeki cümlelerin öğeleri bulunur.	2 2 0 100
Türün ve dönemin/akımın diğer önemli yazarlarını ve eserlerini sıralar.	5 3 1 60
ÖYKÜLEYİCİ (ANLATMAYA BAĞLI) EDEBİ METİNLER (Masal/Fabl, Destan, Mesnevi, Hikâye, Roman vb.)	1 1 0 100
Metinler üzerinden imla ve noktalama çalışmaları yapılır.	3 1 2 33
Metinde anlatıcı ve bakış açısının işlevini belirler.	1 0 1 0
Metindeki anlatım biçimlerini, düşünceyi geliştirme yollarını ve bunların işlevlerini belirler.	1 1 0 100
Metnin türünün ortaya çıkışı ve tarihsel dönem ile ilişkisini belirler.	1 1 0 0
Anlatım bozukluklarıyla ilgili çalışmalar yapılır.	2 2 0 100
SOHBET VE FIKRA	1 0 0 0
Türün/biçimin ve dönemin/akımın diğer önemli yazarlarını ve eserlerini sıralar.	1 0 0 0
BİLGİLENDİRİCİ (ÖĞRETİCİ) METİNLER	1 1 0 100
MAKALE	1 1 0 100
Konuşma planına uygun olarak konuşma kartları hazırlar.	1 0 0 0
TIYATRO	1 0 1 0
KONUŞMA	1 1 0 100
ŞİİR	5 3 1 60
Şiirde edebiyat, sanat ve fikir akımlarının/anlayışlarının yansımalarını değerlendirir.	1 0 1 0
GİRİŞ	1 1 0 100
TYT Sosyal	30 17 8 57
Tarih	8 4 2 50
XVII. yüzyılda değişen siyasi rekabet içerisinde Osmanlı Devleti'nin ittifak girişimlerini açıklar.	1 0 1 0
1700-1774 yılları arasındaki süreçte meydana gelen başlıca siyasi gelişmeleri tarih şerhî ve haritalar üzerinde göst	1 1 0 100
Avrupa düşüncesinde meydana gelen değişimleri ve bunların etkilerini analiz eder.	1 0 0 0
Osmanlı devlet idaresi ve toplım düzenindeki çözümleri önleme çabalarını analiz eder.	1 1 0 100
1774-1914 yılları arasındaki süreçte meydana gelen başlıca siyasi gelişmeleri tarih şerhî ve haritalar üzerinde göst	1 0 1 0
Osmanlı ile Rusya arasındaki rekabetin Osmanlı Devleti'nin Avrupa ve Asya siyasetindeki önemini kavrar.	1 0 0 0
Tanzimat Fermanı, Islahat Fermanı ve Kanun-ı Esasî'nin içeriklerini küresel ve yerel siyasi şartlar bağlamında değer	1 1 0 100
Osmanlı Devleti'nde modern ordu teşkilatı ve yurttaş askerliği konularındaki düzenlemelerin siyasi ve sosyal boyut	1 1 0 100
Coğrafya-1	8 6 1 75
Farklı kültürel bölgelerin yeryüzünde yayılışına etki eden faktörleri açıklar.	1 0 0 0
Türkiye'de tarım sektörünün özelliklerini açıklar.	2 2 0 100
Ülkeler arası etkileşimde turizm faaliyetlerinin rolünü açıklar.	1 1 0 100
Doğal kaynaklar ile ekonomi ilişkisini açıklar.	2 2 0 100
Türkiye'de sanayi sektörünün özelliklerini açıklar.	1 0 1 0
Türkiye sanayisini, ülke ekonomisindeki yeri açısından analiz eder.	1 1 0 100
Felsefe	8 4 2 50
Örnek felsefi metinlerden hareketle 15. yüzyıl-17. yüzyıl filozoflarının felsefi görüşlerini analiz eder.	1 0 0 0
Felsefenin ortaya çıkışı hazırlayan düşünce ortamını açıklar.	1 1 0 100
Örnek felsefi metinlerden hareketle MS 2. yüzyıl-MS 15. yüzyıl filozoflarının felsefi görüşlerini analiz eder.	2 1 0 50
MS 2. yüzyıl-MS 15. yüzyıl felsefesinin karakteristik özelliklerini açıklar.	1 1 0 100
18. yüzyıl -19. yüzyıl felsefesinin karakteristik özelliklerini açıklar.	1 0 1 0
18. yüzyıl -19. yüzyıl felsefesini hazırlayan düşünce ortamını açıklar.	1 1 0 100
15. yüzyıl-17. yüzyıl felsefesinin karakteristik özelliklerini açıklar.	1 0 1 0
Din Kült. ve Ahl. Bil.	6 3 3 50
Dünya hayatı ile ahiret hayatı arasında ilişki kurar.	1 1 0 100
Hz. Muhammed'in örnek şahsiyetini tanıır.	1 1 0 100
Hz. Muhammed'in peygamberlikle ilgili görevlerini açıklar.	1 0 1 0
Ahiret hayatının aşamalarını ayet ve hadislerle temellendirir.	1 0 1 0
Kur'an'ı Kerim'de geçen kavramları tanımanın İslam'ı doğru anlamadaki önemini fark eder.	1 1 0 100
İnancıla ilgili yaklaşımları tartışır.	1 0 1 0
TYT Matematik	30 19 5 63
Matematik-1	30 19 5 63
Trigonometrik Fonksiyonlar	3 3 0 100
Sinüs teoremiyle ilgili problemler çözer.	2 1 1 50
Trigonometrik fonksiyonları birim çember yardımıyla açıklar.	3 2 1 67
Sinüs, kosinüs, tanjant fonksiyonlarının ters fonksiyonlarını açıklar.	2 2 0 100
Doğrunun Analitik İncelenmesi	4 3 0 75
Analitik düzlemde doğruların inceleyerek işlemler yapar.	3 2 1 67
Bir doğru parçasını belli bir oranda (içten veya dıştan) bölen noktanın koordinatlarını hesaplar.	2 1 1 50
Bir noktanın bir doğruya uzaklığını hesaplar.	1 1 0 100
Fonksiyonlarla İlgili Uygulamalar	3 1 0 33
İkinci dereceden fonksiyonlarla modellenebilen problemleri çözer.	1 1 0 100
İkinci Dereceden İki Bilinmeyenli Denklemler Sistemleri	2 1 0 50
İkinci Dereceden Fonksiyonlar ve Grafikleri	3 1 1 33
İkinci dereceden bir değişkenli fonksiyonun grafiğini çizerek yorumlar.	1 0 0 0
TYT Fen	30 9 8 30
Fizik	10 5 4 50
Tork ile ilgili hesaplamalar yapar.	2 1 1 50
ENERJİ VE HAREKET	1 0 1 0
Çizgisel momentumun korunumu ile ilgili hesaplamalar yapar.	1 1 0 100
Kütle merkezi ve ağırlık merkezi ile ilgili hesaplamalar yapar.	1 1 0 100
Net kuvvet etkisindeki cismin hareketi ile ilgili hesaplamalar yapar.	1 1 0 100
Noktasal yüklerde elektriksel kuvvet ve elektrik alanı ile ilgili hesaplamalar yapar.	1 0 1 0
Noktasal yükler için elektriksel potansiyel enerji, elektriksel potansiyel, elektriksel potansiyel farkı ve elektriksel iş	1 1 0 100
Noktasal yük için elektrik alanı açıklar	1 0 1 0
Yükü, iletken ve paralel levhalar arasında oluşan elektrik alanının bağlı olduğu değişkenleri analiz eder.	1 0 0 0
Kimya	10 0 3 0
Atomun kuantum modeliyle açıklar.	1 0 0 0
Elementlerin periyodik sistemdeki konumu ile özellikleri arasındaki ilişkileri açıklar.	1 0 1 0
Nötr atomların elektron dizilimleriyle periyodik sistemdeki yerleri arasında ilişki kurar.	1 0 0 0
Gazların sıkışma/geçişme sürecinde gerçek gaz ve ideal gaz kavramlarını karşılaştırır.	1 0 0 0
Deneyssel yoldan türetilmiş gaz yasaları ile ideal gaz yasası arasındaki ilişkiyi açıklar.	2 0 1 0
Standart oluşum entalpileri üzerinden tepkime entalpilerini hesaplar.	1 0 0 0
Farklı derişimlerde çözeltiler hazırlar.	1 0 0 0
Bağ enerjileri ile tepkime entalpisii arasındaki ilişkiyi açıklar.	1 0 0 0
Çözeltilerin koligatif özellikleri ile derişimleri arasında ilişki kurar.	1 0 1 0
Biyoloji	10 4 1 40
Sinir sisteminin yapı, görev ve işleyişini açıklar.	1 0 0 0
Destek ve hareket sisteminin yapı, görev ve işleyişini açıklar.	1 0 0 0
Endokrin bezleri ve bu bezlerin salgıladıkları hormonları açıklar.	1 1 0 100
Kalp, kan ve damarların yapı, görev ve işleyişini açıklar.	2 0 0 0
Sindirim sisteminin yapı, görev ve işleyişini açıklar.	2 1 0 50
Duyu organlarının yapısını ve işleyişini açıklar.	2 1 1 50
Solunum sisteminin yapı, görev ve işleyişini açıklar.	1 1 0 100

SINAV SONUÇ BELGESİ							
KAHRAMANMARAŞ / TÜRKÖĞLU / YEDİ GÜZEL ADAM ANADOLU İMAN HATİP LİSESİ							
Öğrenci				Numara	Sınıf		
MEHMET TOY				129	11A		
Puan Türü	Puan	Genel Ort.	Dereceler				
			Snf	Kurum	İlçe	İl	Genel
TYT	▼ 225,123	251,790	11	32	32	58	319
Puanı Hesaplanan:			39	39	68	535	
Katılımlar:			12	39	39	68	549

Ders	Soru	Doğru	Yanlış	Net	Başarı %	Sınıf Ort.	Kurum Ort.	Genel Ort.
Türkçe	30	6	2	5,50	18	▼ 9,56	▼ 10,74	▼ 10,29
Tarih	8	2	1	1,75	22	▼ 2,79	▼ 2,81	▼ 2,50
Coğrafya-1	8	5	1	4,75	59	▼ 6,04	▼ 5,35	▲ 4,68
Felsefe	8	0	1	-0,25	-3	▼ 3,62	▼ 3,82	▼ 3,76
Din Kül. ve Ahl. Bil.	6	3	1	2,75	46	▼ 2,98	▼ 3,03	▼ 3,41
TYT Sosyal	30	10	4	9,00	30	▼ 15,44	▼ 15,01	▼ 14,36
Matematik-1	30	15	4	14,00	47	▼ 16,52	▲ 13,56	▲ 13,26
Fizik	10	2	3	1,25	13	▼ 3,79	▼ 3,19	▼ 4,52
Kimya	10	5	2	4,50	45	▲ 2,62	▲ 2,92	▲ 3,48
Biyoloji	10	1	2	0,50	5	▼ 3,04	▼ 3,57	▼ 4,29
TYT Fen	30	8	7	6,25	21	▼ 9,46	▼ 9,68	▼ 12,28
Toplam:	120	39	17	34,75	29	▼ 50,98	▼ 46,24	▼ 43,91

Soru No	123456789012345678901234567890
TYT Türkçe	c CAE D a E B
Cevap Anahtarı	A AAEDDCAEBBAACDCACCAEAEBCDBBDA
TYT Sosyal	BE e cCEAD A a DA bA
Cevap Anahtarı	A BECABADBBCEADCAEDEBEADEEDABEAA
TYT Matematik	dBCC B EA Cd c cDAAACA D
Cevap Anahtarı	A CDBCCBDEABCEBBBCBEAADAACAEBD
TYT Fen	a A B db eEC Ce AB A a d
Cevap Anahtarı	A DEDAEBDEDECECECACDABBACEAACBA

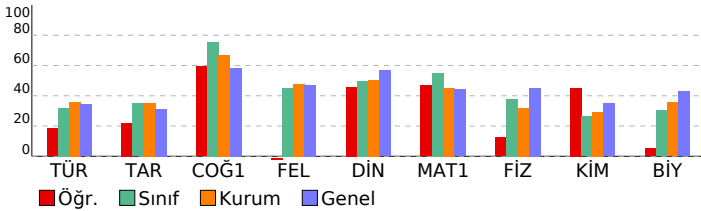

11.SINIF 06.DENEME							
HATİP LİSESİ DERSLERE GÖRE BAŞARI ANALİZİ				S	D	Y	B%
TYT Türkçe				30	6	2	20
Türkçe				30	6	2	20
Metindeki cümlelerin ögeleri bulunur.				2	1	1	50
Türün ve dönemin/akımın diğer önemli yazarlarını ve eserlerini sıralar.				5	0	0	0
ÖYKÜLEYİCİ (ANLATMAYA BAĞLI) EDEBİ METİNLER (Masal/Fabl, Destan, Mesnevi, Hikâye, Roman vb.)				1	0	0	0
Metinler üzerinden imla ve noktalama çalışmaları yapılır.				3	0	0	0
Metinde anlatıcı ve bakış açısının işlevini belirler.				1	1	0	100
Metindeki anlatım biçimlerini, düşünceyi geliştirme yollarını ve bunların işlevlerini belirler.				1	1	0	100
Metnin türünün ortaya çıkışı ve tarihsel dönem ile ilişkisini belirler.				1	0	0	0
Anlatım bozukluklarıyla ilgili çalışmalar yapılır.				2	0	0	0
SOHBET VE FIKRA				1	0	0	0
Türün/biçimin ve dönemin/akımın diğer önemli yazarlarını ve eserlerini sıralar.				1	0	0	0
BİLGİLENDİRİCİ (ÖĞRETİCİ) METİNLER				1	1	0	100
MAKALE				1	0	0	0
Konuşma planına uygun olarak konuşma kartları hazırlar.				1	0	0	0
TİYATRO				1	0	1	0
KONUŞMA				1	0	0	0
ŞİİR				5	1	0	20
Şiirde edebiyat, sanat ve fikir akımlarının/anlayışlarının yansımalarını değerlendirir.				1	0	0	0
GİRİŞ				1	1	0	100
TYT Sosyal				30	10	4	33
Tarih				8	2	1	25
XVII. yüzyılda değişen siyasi rekabet içerisinde Osmanlı Devleti'nin ittifak girişimlerini açıklar.				1	1	0	100
1700-1774 yılları arasındaki süreçte meydana gelen başlıca siyasi gelişmeleri tarih şerhî ve haritalar üzerinde göst				1	1	0	100
Avrupa düşüncesinde meydana gelen değişimleri ve bunların etkilerini analiz eder.				1	0	0	0
Osmanlı devlet idaresi ve toplun düzenindeki çözümleri önleme çabalarını analiz eder.				1	0	0	0
1774-1914 yılları arasındaki süreçte meydana gelen başlıca siyasi gelişmeleri tarih şerhî ve haritalar üzerinde göst				1	0	1	0
Osmanlı ile Rusya arasındaki rekabetin Osmanlı Devleti'nin Avrupa ve Asya siyasetindeki önemini kavrar.				1	0	0	0
Tanzimat Fermanı, Islahat Fermanı ve Kanun-ı Esasî'nin içeriklerini küresel ve yerel siyasi şartlar bağlamında değer				1	0	0	0
Osmanlı Devleti'nde modern ordu teşkilatı ve yurttaş askerliği konularındaki düzenlemelerin siyasi ve sosyal boyut				1	0	0	0
Coğrafya-1				8	5	1	63
Farklı kültürel bölgelerin yeryüzünde yayılışına etki eden faktörleri açıklar.				1	0	1	0
Türkiye'de tarım sektörünün özelliklerini açıklar.				2	1	0	50
Ülkeler arası etkileşimde turizm faaliyetlerinin rolünü açıklar.				1	1	0	100
Doğal kaynaklar ile ekonomi ilişkisini açıklar.				2	1	0	50
Türkiye'de sanayi sektörünün özelliklerini açıklar.				1	1	0	100
Türkiye sanayisini, ülke ekonomisindeki yeri açısından analiz eder.				1	1	0	100
Felsefe				8	0	1	0
Örnek felsefi metinlerden hareketle 15. yüzyıl-17. yüzyıl filozoflarının felsefi görüşlerini analiz eder.				1	0	0	0
Felsefenin ortaya çıkışı ve hazırlayan düşünce ortamını açıklar.				1	0	1	0
Örnek felsefi metinlerden hareketle MS 2. yüzyıl-MS 15. yüzyıl filozoflarının felsefi görüşlerini analiz eder.				2	0	0	0
MS 2. yüzyıl-MS 15. yüzyıl felsefesinin karakteristik özelliklerini açıklar.				1	0	0	0
18. yüzyıl -19. yüzyıl felsefesinin karakteristik özelliklerini açıklar.				1	0	0	0
18. yüzyıl -19. yüzyıl felsefesini hazırlayan düşünce ortamını açıklar.				1	0	0	0
15. yüzyıl-17. yüzyıl felsefesinin karakteristik özelliklerini açıklar.				1	0	0	0
Din Kül. ve Ahl. Bil.				6	3	1	50
Dünya hayatı ile ahiret hayatı arasında ilişki kurar.				1	1	0	100
Hz. Muhammed'in örnek şahsiyetini tanıtır.				1	1	0	100
Hz. Muhammed'in peygamberlikle ilgili görevlerini açıklar.				1	0	0	0
Ahiret hayatının aşamalarını ayet ve hadislerle temellendirir.				1	0	1	0
Kur'an'ı Kerim'de geçen kavramları tanımanın İslam'ı doğru anlamadaki önemini fark eder.				1	1	0	100
İnancın ilgili yaklaşımları tartışır.				1	0	0	0
TYT Matematik				30	15	4	50
Matematik-1				30	15	4	50
Trigonometrik Fonksiyonlar				3	2	1	67
Sinüs teoremiyle ilgili problemler çözer.				2	2	0	100
Trigonometrik fonksiyonları birim çember yardımıyla açıklar.				3	3	0	100
Sinüs, kosinüs, tanjant fonksiyonlarının ters fonksiyonlarını açıklar.				2	0	0	0
Doğrunun Analitik İncelenmesi				4	0	1	0
Analitik düzlemde doğruların inceleyerek işlemler yapar.				3	1	1	33
Bir doğru parçasını belli bir oranda (içten veya dıştan) bölen noktanın koordinatlarını hesaplar.				2	0	0	0
Bir noktanın bir doğruya uzaklığını hesaplar.				1	0	0	0
Fonksiyonlarla ilgili Uygulamalar				3	2	1	67
İkinci dereceden fonksiyonlarla modellenebilen problemleri çözer.				1	1	0	100
İkinci Dereceden İki Bilinmeyenli Denklemler Sistemleri				2	2	0	100
İkinci Dereceden Fonksiyonlar ve Grafikleri				3	2	0	67
İkinci dereceden bir değişkenli fonksiyonun grafiğini çizerek yorumlar.				1	0	0	0
TYT Fen				30	8	7	27
Fizik				10	2	3	20
Tork ile ilgili hesaplamalar yapar.				2	1	0	50
ENERJİ VE HAREKET				1	0	1	0
Çizgisel momentumun korunumu ile ilgili hesaplamalar yapar.				1	0	0	0
Kütle merkezi ve ağırlık merkezi ile ilgili hesaplamalar yapar.				1	0	0	0
Net kuvvet etkisindeki cismin hareketi ile ilgili hesaplamalar yapar.				1	1	0	100
Noktasal yüklerde elektriksel kuvvet ve elektrik alanı ile ilgili hesaplamalar yapar.				1	0	0	0
Noktasal yükler için elektriksel potansiyel enerji, elektriksel potansiyel, elektriksel potansiyel farkı ve elektriksel iş				1	0	1	0
Noktasal yük için elektrik alanı açıklar				1	0	1	0
Yükü, iletken ve paralel levhalar arasında oluşan elektrik alanının bağlı olduğu değişkenleri analiz eder.				1	0	0	0
Kimya				10	5	2	50
Atomun kuantum modeliyle açıklar.				1	0	1	0
Elementlerin periyodik sistemdeki konumu ile özellikleri arasındaki ilişkileri açıklar.				1	1	0	100
Nötr atomların elektron dizilimleriyle periyodik sistemdeki yerleri arasında ilişki kurar.				1	1	0	100
Gazların sıkışma/genleşme sürecinde gerçek gaz ve ideal gaz kavramlarını karşılaştırır.				1	0	0	0
Deneyssel yoldan türetilmiş gaz yasaları ile ideal gaz yasası arasındaki ilişkiyi açıklar.				2	1	1	50
Standart oluşum entalpileri üzerinden tepkime entalpilerini hesaplar.				1	0	0	0
Farklı derişimlerde çözeltiler hazırlar.				1	0	0	0
Bağ enerjileri ile tepkime entalpisini arasındaki ilişkiyi açıklar.				1	1	0	100
Çözeltilerin koligatif özellikleri ile derişimleri arasında ilişki kurar.				1	1	0	100
Biyoloji				10	1	2	10
Sinir sisteminin yapı, görev ve işleyişini açıklar.				1	0	0	0
Destek ve hareket sisteminin yapı, görev ve işleyişini açıklar.				1	0	0	0
Endokrin bezleri ve bu bezlerin salgıladıkları hormonları açıklar.				1	1	0	100
Kalp, kan ve damarların yapı, görev ve işleyişini açıklar.				2	0	0	0
Sindirim sisteminin yapı, görev ve işleyişini açıklar.				2	0	1	0
Duyu organlarının yapısını ve işleyişini açıklar.				2	0	1	0
Solunum sisteminin yapı, görev ve işleyişini açıklar.				1	0	0	0

SINAV SONUÇ BELGESİ							
KAHRAMANMARAŞ / TÜRKÖĞLU / YEDİ GÜZEL ADAM ANADOLU İMAN HATİP LİSESİ							
Öğrenci		Numara		Sınıf			
MİSLİNA		0		11A			
Puan Türü	Puan	Genel Ort.	Dereceler				
			Snf	Kurum	İlçe	İl	Genel
TYT	325,183	251,790	2	4	4	14	102
Puanı Hesaplanan:			39	39	68	535	
Katılımlar:			12	39	39	68	549

Ders	Soru	Doğru	Yanlış	Net	Başarı %	Sınıf Ort.	Kurum Ort.	Genel Ort.
Türkçe	30	12	4	11,00	37	▲ 9,56	▲ 10,74	▲ 10,29
Tarih	8	2	4	1,00	13	▼ 2,79	▼ 2,81	▼ 2,50
Coğrafya-1	8	7	0	7,00	88	▲ 6,04	▲ 5,35	▲ 4,68
Felsefe	8	6	2	5,50	69	▲ 3,62	▲ 3,82	▲ 3,76
Din Kült. ve Ahl. Bil.	6	4	0	4,00	67	▲ 2,98	▲ 3,03	▲ 3,41
TYT Sosyal	30	19	6	17,50	58	▲ 15,44	▲ 15,01	▲ 14,36
Matematik-1	30	24	3	23,25	78	▲ 16,52	▲ 13,56	▲ 13,26
Fizik	10	1	0	1,00	10	▼ 3,79	▼ 3,19	▼ 4,52
Kimya	10	6	2	5,50	55	▲ 2,62	▲ 2,92	▲ 3,48
Biyoloji	10	6	0	6,00	60	▲ 3,04	▲ 3,57	▲ 4,29
TYT Fen	30	13	2	12,50	42	▲ 9,46	▲ 9,68	▲ 12,28
Toplam:	120	68	15	64,25	54	▲ 50,98	▲ 46,24	▲ 43,91

Soru No	123456789012345678901234567890
TYT Türkçe	AA DD AEB b D CAd aa B A
Cevap Anahtarı	A AAEDDCAEBBAACDCACCAEAEBDCBBDA
TYT Sosyal	bAcdaBBCEA CAEDeEbDEEDA EA
Cevap Anahtarı	A BECABADBBCEADCAEDEBEADEEDABEAA
TYT Matematik	CDBCC BDEABCdB BCBEcADcAACAE D
Cevap Anahtarı	A CDBCCBDEABCEBBBCBEAADAACAEBD
TYT Fen	B Cbc CACD cB ACEA A
Cevap Anahtarı	A DEDAEBDEDECECECACDABBACEAACBA

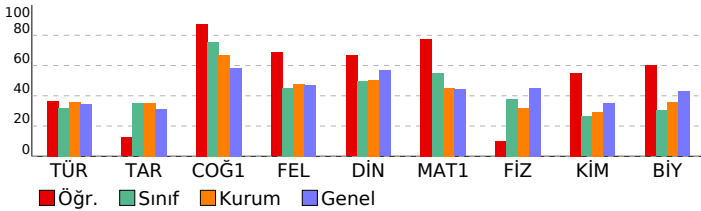

11. SINIF 06. DENEME				
HATİP LİSESİ			DERSLERE GÖRE BAŞARI ANALİZİ	
	S	D	Y	B%
TYT Türkçe	30	12	4	40
Türkçe	30	12	4	40
Metindeki cümlelerin ögeleri bulunur.	2	2	0	100
Türün ve dönemin/akımın diğer önemli yazarlarını ve eserlerini sıralar.	5	2	0	40
ÖYKÜLEYİCİ (ANLATMAYA BAĞLI) EDEBİ METİNLER (Masal/Fabl, Destan, Mesnevi, Hikâye, Roman vb.)	1	1	0	100
Metinler üzerinden imla ve noktalama çalışmalarını yapar.	3	2	0	67
Metinde anlatıcı ve bakış açısının işlevini belirler.	1	0	0	0
Metindeki anlatım biçimlerini, düşünceyi geliştirme yollarını ve bunların işlevlerini belirler.	1	1	0	100
Metnin türünün irtibat ve tarihsel dönem ile ilişkisini belirler.	1	0	0	0
Anlatım bozukluklarıyla ilgili çalışmalar yapar.	2	0	1	0
SOHBET VE FIKRA	1	0	0	0
Türün/biçimin ve dönemin/akımın diğer önemli yazarlarını ve eserlerini sıralar.	1	0	0	0
BİLGİLENDİRİCİ (ÖĞRETİCİ) METİNLER	1	1	0	100
MAKALE	1	0	0	0
Konuşma planına uygun olarak konuşma kartları hazırlar.	1	0	0	0
TIYATRO	1	0	0	0
KONUŞMA	1	1	0	100
ŞİİR	5	1	2	20
Şiirde edebiyat, sanat ve fikir akımlarının/anlayışlarının yansımalarını değerlendirir.	1	0	1	0
GİRİŞ	1	1	0	100
TYT Sosyal	30	19	6	63
Tarih	8	2	4	25
XVII. yüzyılda değişen siyasi rekabet içerisinde Osmanlı Devleti'nin ittifak girişimlerini açıklar.	1	0	0	0
1700-1774 yılları arasındaki süreçte meydana gelen başlıca siyasi gelişmeleri tarih şerhî ve haritalar üzerinde göst	1	0	0	0
Avrupa düşüncesinde meydana gelen değişimleri ve bunların etkilerini analiz eder.	1	0	1	0
Osmanlı devlet idaresi ve toplum düzenindeki çözümleri önleme çabalarını analiz eder.	1	1	0	100
1774-1914 yılları arasındaki süreçte meydana gelen başlıca siyasi gelişmeleri tarih şerhî ve haritalar üzerinde göst	1	0	1	0
Osmanlı ile Rusya arasındaki rekabetin Osmanlı Devleti'nin Avrupa ve Asya siyasetindeki önemi kavrar.	1	0	1	0
Tanzimat Fermanı, Islahat Fermanı ve Kanun-ı Esasî'nin içeriklerini küresel ve yerel siyasi şartlar bağlamında değer	1	0	1	0
Osmanlı Devleti'nde modern ordu teşkilatı ve yurttaş askerliği konularındaki düzenlemelerin siyasi ve sosyal boyut	1	1	0	100
Coğrafya-1	8	7	0	88
Farklı kültürel bölgelerin yeryüzünde yayılışına etki eden faktörleri açıklar.	1	1	0	100
Türkiye'de tarım sektörünün özelliklerini açıklar.	2	2	0	100
Ülkeler arası etkileşimde turizm faaliyetlerinin rolünü açıklar.	1	1	0	100
Doğal kaynaklar ile ekonomi ilişkisini açıklar.	2	2	0	100
Türkiye'de sanayi sektörünün özelliklerini açıklar.	1	0	0	0
Türkiye sanayisini, ülke ekonomisindeki yeri açısından analiz eder.	1	1	0	100
Felsefe	8	6	2	75
Örnek felsefi metinlerden hareketle 15. yüzyıl-17. yüzyıl filozoflarının felsefi görüşlerini analiz eder.	1	1	0	100
Felsefenin ortaya çıkışı hazırlayan düşünce ortamını açıklar.	1	1	0	100
Örnek felsefi metinlerden hareketle MS 2. yüzyıl-MS 15. yüzyıl filozoflarının felsefi görüşlerini analiz eder.	2	1	1	50
MS 2. yüzyıl-MS 15. yüzyıl felsefesinin karakteristik özelliklerini açıklar.	1	1	0	100
18. yüzyıl -19. yüzyıl felsefesinin karakteristik özelliklerini açıklar.	1	0	1	0
18. yüzyıl -19. yüzyıl felsefesini hazırlayan düşünce ortamını açıklar.	1	1	0	100
15. yüzyıl-17. yüzyıl felsefesinin karakteristik özelliklerini açıklar.	1	1	0	100
Din Kült. ve Ahl. Bil.	6	4	0	67
Dünya hayatı ile ahiret hayatı arasında ilişki kurar.	1	1	0	100
Hz. Muhammed'in örnek şahsiyetini tanıtır.	1	1	0	100
Hz. Muhammed'in peygamberlikle ilgili görevlerini açıklar.	1	0	0	0
Ahiret hayatının aşamalarını ayet ve hadislerle temellendirir.	1	1	0	100
Kur'an'ı Kerim'de geçen kavramları tanımanın İslam'ın doğru anlamadaki önemi fark eder.	1	1	0	100
İnanca ilgili yaklaşımları tartışır.	1	0	0	0
TYT Matematik	30	24	3	80
Matematik-1	30	24	3	80
Trigonometrik Fonksiyonlar	3	3	0	100
Sinüs teoremiyle ilgili problemler çözer.	2	2	0	100
Trigonometrik fonksiyonları birim çember yardımıyla açıklar.	3	3	0	100
Sinüs, kosinüs, tanjant fonksiyonlarının ters fonksiyonlarını açıklar.	2	1	0	50
Doğrunun Analitik İncelenmesi	4	3	1	75
Analitik düzlemde doğruların incelenerek işlemler yapar.	3	2	1	67
Bir doğru parçasının belli bir oranda (içten veya dıştan) bölünme noktasının koordinatlarını hesaplar.	2	1	0	50
Bir noktanın bir doğruya uzaklığını hesaplar.	1	1	0	100
Fonksiyonlarla İlgili Uygulamalar	3	2	1	67
İkinci dereceden fonksiyonlarla modellenebilen problemleri çözer.	1	1	0	100
İkinci Dereceden İki Bilinmeyenli Denklemler Sistemleri	2	2	0	100
İkinci Dereceden Fonksiyonlar ve Grafikleri	3	3	0	100
İkinci dereceden bir değişkenli fonksiyonun grafiğini çizerek yorumlar.	1	0	0	0
TYT Fen	30	13	2	43
Fizik	10	1	0	10
Tork ile ilgili hesaplamalar yapar.	2	0	0	0
ENERJİ VE HAREKET	1	0	0	0
Çizgisel momentumunun korunumu ile ilgili hesaplamalar yapar.	1	0	0	0
Kütle merkezi ve ağırlık merkezi ile ilgili hesaplamalar yapar.	1	0	0	0
Net kuvvet etkisindeki cismin hareketi ile ilgili hesaplamalar yapar.	1	1	0	100
Noktasal yüklerde elektriksel kuvvet ve elektrik alanı ile ilgili hesaplamalar yapar.	1	0	0	0
Noktasal yükler için elektriksel potansiyel enerji, elektriksel potansiyel, elektriksel potansiyel farkı ve elektriksel iş	1	0	0	0
Noktasal yük için elektrik alanı açıklar	1	0	0	0
Yükü, iletken ve paralel levhalar arasında oluşan elektrik alanının bağlı olduğu değişkenleri analiz eder.	1	0	0	0
Kimya	10	6	2	60
Atomu kuantum modeliyle açıklar.	1	1	0	100
Elementlerin periyodik sistemdeki konumu ile özellikleri arasındaki ilişkileri açıklar.	1	0	1	0
Nötr atomların elektron dizilimleriyle periyodik sistemdeki yerleri arasında ilişki kurar.	1	1	0	100
Gazların sıkışma/genleşme sürecinde gerçek gaz ve ideal gaz kavramlarını karşılaştırır.	1	0	0	0
Deneyssel yoldan türetilmiş gaz yasaları ile ideal gaz yasası arasındaki ilişkiyi açıklar.	2	2	0	100
Standart oluşum entalpileri üzerinden tepkime entalpilerini hesaplar.	1	1	0	100
Farklı derişimlerde çözeltiler hazırlar.	1	1	0	100
Bağ enerjileri ile tepkime entalpisii arasındaki ilişkiyi açıklar.	1	0	0	0
Çözeltilerin koligatif özellikleri ile derişimleri arasında ilişki kurar.	1	0	1	0
Biyoloji	10	6	0	60
Sinir sisteminin yapı, görev ve işleyişini açıklar.	1	1	0	100
Destek ve hareket sisteminin yapı, görev ve işleyişini açıklar.	1	0	0	0
Endokrin bezleri ve bu bezlerin salgıladıkları hormonları açıklar.	1	1	0	100
Kalp, kan ve damarların yapı, görev ve işleyişini açıklar.	2	1	0	50
Sindirim sisteminin yapı, görev ve işleyişini açıklar.	2	1	0	50
Duyu organlarının yapısını ve işleyişini açıklar.	2	2	0	100
Solunum sisteminin yapı, görev ve işleyişini açıklar.	1	0	0	0

SINAV SONUÇ BELGESİ							
KAHRAMANMARAŞ / TÜRKÖĞLU / YEDİ GÜZEL ADAM ANADOLU İMAN HATİP LİSESİ							
Öğrenci				Numara	Sınıf		
MUSTAFA OKUMUŞ				192	11A		
Puan Türü	Puan	Genel Ort.	Dereceler				
			Snf	Kurum	İlçe	İl	Genel
TYT	▼ 188,195	251,790	12	38	38	65	396
	Puanı Hesaplanan:			39	39	68	535
Katılımlar:			12	39	39	68	549

Ders	Soru	Doğru	Yanlış	Net	Başarı %	Sınıf Ort.	Kurum Ort.	Genel Ort.
Türkçe	30	7	3	6,25	21	▼ 9,56	▼ 10,74	▼ 10,29
Tarih	8	3	1	2,75	34	▼ 2,79	▼ 2,81	▲ 2,50
Coğrafya-1	8	3	0	3,00	38	▼ 6,04	▼ 5,35	▼ 4,68
Felsefe	8	5	1	4,75	59	▲ 3,62	▲ 3,82	▲ 3,76
Din Kül. ve Ahl. Bil.	6	5	0	5,00	83	▲ 2,98	▲ 3,03	▲ 3,41
TYT Sosyal	30	16	2	15,50	52	▲ 15,44	▲ 15,01	▲ 14,36
Matematik-1	30	5	5	3,75	13	▼ 16,52	▼ 13,56	▼ 13,26
Fizik	10	0	0	0,00	0	▼ 3,79	▼ 3,19	▼ 4,52
Kimya	10	2	3	1,25	13	▼ 2,62	▼ 2,92	▼ 3,48
Biyoloji	10	4	1	3,75	38	▲ 3,04	▲ 3,57	▼ 4,29
TYT Fen	30	6	4	5,00	17	▼ 9,46	▼ 9,68	▼ 12,28
Toplam:	120	34	14	30,50	25	▼ 50,98	▼ 46,24	▼ 43,91

Soru No	123456789012345678901234567890
TYT Türkçe	B c D AEe A C A d
Cevap Anahtarı	B BDDAAAEEDDCAEBBAACDCACCCAEAEBCD
TYT Sosyal	B BeE E CE EDEaEEAADA
Cevap Anahtarı	B BADBECADCAEBCEAADEDEBEAADAB
TYT Matematik	C b A D a e d A d B
Cevap Anahtarı	B BCBEAADAACAEBDCDBCCBDEABCEBB
TYT Fen	e dEcD A A EAb
Cevap Anahtarı	B BDEDEDEDAEACDABCECECAACBABEACE

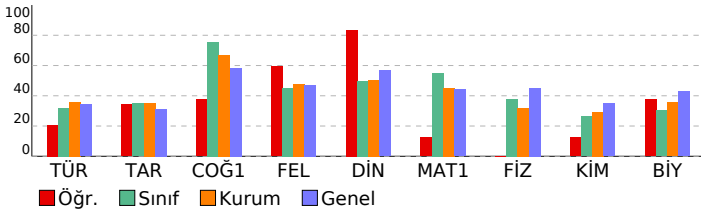

11. SINIF 06. DENEME							
HATİP LİSESİ DERSLERE GÖRE BAŞARI ANALİZİ				S	D	Y	B%
TYT Türkçe				30 7 3 23			
Türkçe				30 7 3 23			
GİRİŞ				1	1	0	100
Türün ve dönemin/akımın diğer önemli yazarlarını ve eserlerini sıralar.				5	0	0	0
Metinler üzerinden imla ve noktalama çalışmaları yapılır.				3	1	1	33
Metindeki cümlelerin öğeleri bulunur.				2	1	1	50
ÖYKÜLEYİCİ (ANLATMAYA BAĞLI) EDEBİ METİNLER (Masal/Fabl, Destan, Mesnevi, Hikâye, Roman vb.)				1	0	0	0
Metinde anlatıcı ve bakış açısının işlevini belirler.				1	0	0	0
Metindeki anlatım biçimlerini, düşünceyi geliştirme yollarını ve bunların işlevlerini belirler.				1	1	0	100
Metnin türünün ortaya çıkışı ve tarihsel dönem ile ilişkisini belirler.				1	0	0	0
Anlatım bozukluklarıyla ilgili çalışmalar yapılır.				2	2	0	100
SOHBET VE FIKRA				1	0	0	0
Türün/biçimin ve dönemin/akımın diğer önemli yazarlarını ve eserlerini sıralar.				1	0	0	0
BİLGİLENDİRİCİ (ÖĞRETİCİ) METİNLER				1	0	0	0
MAKALE				1	0	0	0
Konuşma planına uygun olarak konuşma kartları hazırlar.				1	0	0	0
TİYATRO				1	0	0	0
KONUŞMA				1	0	0	0
ŞİİR				5	1	1	20
Şiirde edebiyat, sanat ve fikir akımlarının/anlayışlarının yansımalarını değerlendirir.				1	0	0	0
TYT Sosyal				30 16 2 53			
Tarih				8 3 1 38			
1774-1914 yılları arasındaki süreçte meydana gelen başlıca siyasi gelişmeleri tarih şeridi ve haritalar üzerinde göst				1	1	0	100
Osmanlı ile Rusya arasındaki rekabetin Osmanlı Devleti'nin Avrupa ve Asya siyasetindeki önemini kavrar.				1	0	0	0
Tanzimat Fermanı, Islahat Fermanı ve Kanun-ı Esasî'nin içeriklerini küresel ve yerel siyasi şartlar bağlamında değer				1	0	0	0
Osmanlı Devleti'nde modern ordu teşkilatı ve yurttaş askerliği konularındaki düzenlemelerin siyasi ve sosyal boyutu				1	1	0	100
XVII. yüzyılda değişen siyasi rekabet içerisinde Osmanlı Devleti'nin ittifak girişimlerini açıklar.				1	0	1	0
1700-1774 yılları arasındaki süreçte meydana gelen başlıca siyasi gelişmeleri tarih şeridi ve haritalar üzerinde göst				1	1	0	100
Avrupa düşüncesinde meydana gelen değişimleri ve bunların etkilerini analiz eder.				1	0	0	0
Osmanlı devlet idaresi ve toplum düzenindeki çözümleri önleme çabalarını analiz eder.				1	0	0	0
Coğrafya-1				8 3 0 38			
Türkiye'de sanayi sektörünün özelliklerini açıklar.				1	0	0	0
Doğal kaynaklar ile ekonomi ilişkisini açıklar.				2	0	0	0
Türkiye sanayisini, ülke ekonomisindeki yeri açısından analiz eder.				1	0	0	0
Türkiye'de tarım sektörünün özelliklerini açıklar.				2	2	0	100
Farklı kültürel bölgelerin yeriyüzünde yayılışına etki eden faktörleri açıklar.				1	0	0	0
Ülkeler arası etkileşimde turizm faaliyetlerinin rolünü açıklar.				1	1	0	100
Felsefe				8 5 1 63			
18. yüzyıl -19. yüzyıl felsefesinin karakteristik özelliklerini açıklar.				1	0	0	0
Örnek felsefi metinlerden hareketle MS 2. yüzyıl-MS 15. yüzyıl filozoflarının felsefi görüşlerini analiz eder.				2	0	1	0
18. yüzyıl -19. yüzyıl felsefesini hazırlayan düşünce ortamını açıklar.				1	1	0	100
15. yüzyıl-17. yüzyıl felsefesinin karakteristik özelliklerini açıklar.				1	1	0	100
Örnek felsefi metinlerden hareketle 15. yüzyıl-17. yüzyıl filozoflarının felsefi görüşlerini analiz eder.				1	1	0	100
Felsefenin ortaya çıkışına hazırlayan düşünce ortamını açıklar.				1	1	0	100
MS 2. yüzyıl-MS 15. yüzyıl felsefesinin karakteristik özelliklerini açıklar.				1	1	0	100
Din Kül. ve Ahl. Bil.				6 5 0 83			
Ahiret hayatının aşamalarını ayet ve hadislerle temellendirir.				1	1	0	100
Kur'an'ı Kerim'de geçen kavramları tanımanın İslam'ı doğru anlamadaki önemini fark eder.				1	1	0	100
İnancın ilgili yaklaşımları tartışır.				1	1	0	100
Dünya hayatı ile ahiret hayatı arasında ilişki kurar.				1	1	0	100
Hz. Muhammed'in örnek şahsiyetini tanıır.				1	1	0	100
Hz. Muhammed'in peygamberlikle ilgili görevlerini açıklar.				1	0	0	0
TYT Matematik				30 5 5 17			
Matematik-1				30 5 5 17			
Doğrunun Analitik İncelenmesi				4	0	0	0
Analitik düzlemde doğruların inceleyerek işlemler yapar.				3	1	1	33
Bir noktanın bir doğruya uzaklığını hesaplar.				1	0	0	0
Fonksiyonlarla ilgili Uygulamalar				3	0	1	0
İkinci dereceden fonksiyonlarla modellenen problemleri çözer.				1	0	0	0
İkinci Dereceden İki Bilinmeyenli Denklemler Sistemleri				2	0	0	0
İkinci Dereceden Fonksiyonlar ve Grafikleri				3	2	0	67
İkinci dereceden bir değişkenli fonksiyonun grafiğini çizerek yorumlar.				1	0	0	0
Trigonometrik Fonksiyonlar				3	1	0	33
Sinüs teoremiyle ilgili problemler çözer.				2	0	0	0
Trigonometrik fonksiyonları birim çember yardımıyla açıklar.				3	0	3	0
Sinüs, kosinüs, tanjant fonksiyonlarının ters fonksiyonlarını açıklar.				2	0	0	0
Bir doğru parçasını belli bir oranda (çiftten veya diştan) bölen noktanın koordinatlarını hesaplar.				2	1	0	50
TYT Fen				30 6 4 20			
Fizik				10 0 0 0			
Net kuvvet etkisindeki cismin hareketi ile ilgili hesaplamalar yapar.				1	0	0	0
Noktasal yüklerde elektriksel kuvvet ve elektrik alanı ile ilgili hesaplamalar yapar.				1	0	0	0
Noktasal yükler için elektriksel potansiyel enerji, elektriksel potansiyel, elektriksel potansiyel farkı ve elektriksel iş i				1	0	0	0
Noktasal yük için elektrik alanı açıklar				1	0	0	0
Yükü, iletken ve paralel levhalar arasında oluşan elektrik alanının bağlı olduğu değişkenleri analiz eder.				1	0	0	0
Tork ile ilgili hesaplamalar yapar.				2	0	0	0
ENERJİ VE HAREKET				1	0	0	0
Çizgisel momentumun korunumu ile ilgili hesaplamalar yapar.				1	0	0	0
Kütle merkezi ve ağırlık merkezi ile ilgili hesaplamalar yapar.				1	0	0	0
Kimya				10 2 3 20			
Deneysel yoldan türetilmiş gaz yasaları ile ideal gaz yasası arasındaki ilişkiyi açıklar.				2	0	1	0
Standart oluşum entalpileri üzerinden tepkime entalpilerini hesaplar.				1	0	0	0
Farklı derişimlerde çözümler hazırlar.				1	0	0	0
Bağ enerjileri ile tepkime entalpisii arasındaki ilişkiyi açıklar.				1	0	0	0
Çözümlerin koligatif özellikleri ile derişimleri arasında ilişki kurar.				1	0	0	0
Atomu kuantum modeliyle açıklar.				1	0	1	0
Elementlerin periyodik sistemdeki konumu ile özellikleri arasındaki ilişkileri açıklar.				1	1	0	100
Nötr atomların elektron dizilimleriyle periyodik sistemdeki yerleri arasında ilişki kurar.				1	1	0	100
Gazların sıkışma/genleşme sürecinde gerçek gaz ve ideal gaz kavramlarını karşılaştırır.				1	0	1	0
Biyoloji				10 4 1 40			
Duyu organlarının yapısını ve işleyişini açıklar.				2	1	0	50
Solunum sisteminin yapı, görev ve işleyişini açıklar.				1	1	0	100
Sindirim sisteminin yapı, görev ve işleyişini açıklar.				2	0	0	0
Kalp, kan ve damarların yapı, görev ve işleyişini açıklar.				2	0	1	0
Sinir sisteminin yapı, görev ve işleyişini açıklar.				1	0	0	0
Destek ve hareket sisteminin yapı, görev ve işleyişini açıklar.				1	1	0	100
Endokrin bezleri ve bu bezlerin salgıladıkları hormonları açıklar.				1	1	0	100

SINAV SONUÇ BELGESİ							
KAHRAMANMARAŞ / TÜRKÖĞLU / YEDİ GÜZEL ADAM ANADOLU İMAN							
Öğrenci				Numara		Sınıf	
ÖKKEŞ KÜMPERLİ				171		11A	
Puan Türü	Puan	Genel Ort.	Dereceler				
			Snf	Kurum	İlçe	İl	Genel
TYT	▼ 233,985	251,790	9	28	28	53	300
Puanı Hesaplanan:			39	39	68	535	
Katılımlar:			12	39	39	68	549

Ders	Soru	Doğru	Yanlış	Net	Başarı %	Sınıf Ort.	Kurum Ort.	Genel Ort.
Türkçe	30	11	9	8,75	29	▼ 9,56	▼ 10,74	▼ 10,29
Tarih	8	2	5	0,75	9	▼ 2,79	▼ 2,81	▼ 2,50
Coğrafya-1	8	5	1	4,75	59	▼ 6,04	▼ 5,35	▲ 4,68
Felsefe	8	3	3	2,25	28	▼ 3,62	▼ 3,82	▼ 3,76
Din Kül. ve Ahl. Bil.	6	3	2	2,50	42	▼ 2,98	▼ 3,03	▼ 3,41
TYT Sosyal	30	13	11	10,25	34	▼ 15,44	▼ 15,01	▼ 14,36
Matematik-1	30	13	7	11,25	38	▼ 16,52	▼ 13,56	▼ 13,26
Fizik	10	4	4	3,00	30	▼ 3,79	▼ 3,19	▼ 4,52
Kimya	10	5	1	4,75	48	▲ 2,62	▲ 2,92	▲ 3,48
Biyoloji	10	3	5	1,75	18	▼ 3,04	▼ 3,57	▼ 4,29
TYT Fen	30	12	10	9,50	32	▲ 9,46	▼ 9,68	▼ 12,28
Toplam:	120	49	37	39,75	33	▼ 50,98	▼ 46,24	▼ 43,91

Soru No	123456789012345678901234567890
TYT Türkçe	eAbeeCeE B e DeA e E a BBDA
Cevap Anahtarı	A AAEDDCAEBBAACDCACCAEAEBCDBBDA
TYT Sosyal	Bbdea eBBCEA Aa c dBDEEDA bAd
Cevap Anahtarı	A BECABADBCEADCAEDEBEADEEDABEAA
TYT Matematik	CDBCeCBDE CdBd B c Adde D
Cevap Anahtarı	A CDBCCBDEABCEBBBCBEAADAACAEBD
TYT Fen	DdDaD B bb C CAe Abd AbEcAb d
Cevap Anahtarı	A DEDAEBDEDECECECACDABBACEAACBA

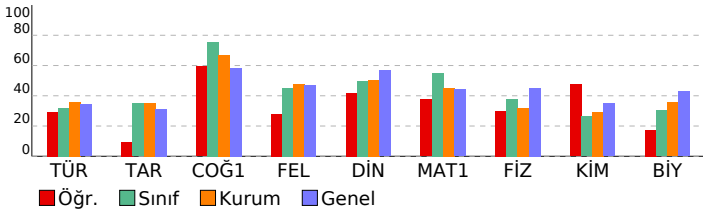

11.SINIF 06.DENEME

HATİP LİSESİ	DERSLERE GÖRE BAŞARI ANALİZİ	S	D	Y	B%
TYT Türkçe		30	11	9	37
Türkçe		30	11	9	37
Metindeki cümlelerin ögeleri bulunur.		2	0	2	0
Türün ve dönemin/akımın diğer önemli yazarlarını ve eserlerini sıralar.		5	3	1	60
ÖYKÜLEYİCİ (ANLATMAYA BAĞLI) EDEBİ METİNLER (Masal/Fabl, Destan, Mesnevi, Hikâye, Roman vb.)		1	0	1	0
Metinler üzerinden imla ve noktalama çalışmalar yapılır.		3	1	1	33
Metinde anlatıcı ve bakış açısının işlevini belirler.		1	1	0	100
Metindeki anlatım biçimlerini, düşünceyi geliştirme yollarını ve bunların işlevlerini belirler.		1	1	0	100
Metnin türünün ortaya çıkışı ve tarihsel dönem ile ilişkisini belirler.		1	1	0	100
Anlatım bozukluklarıyla ilgili çalışmalar yapılır.		2	0	1	0
SOHBET VE FIKRA		1	0	1	0
Türün/biçimin ve dönemin/akımın diğer önemli yazarlarını ve eserlerini sıralar.		1	0	0	0
BİLGİLENDİRİCİ (ÖĞRETİCİ) METİNLER		1	1	0	100
MAKALE		1	1	0	100
Konuşma planına uygun olarak konuşma kartları hazırlar.		1	0	0	0
TIYATRO		1	0	1	0
KONUŞMA		1	0	0	0
ŞİİR		5	0	1	0
Şiirde edebiyat, sanat ve fikir akımlarının/anlayışlarının yansımalarını değerlendirir.		1	1	0	100
GİRİŞ		1	1	0	100
TYT Sosyal		30	13	11	43
Tarih		8	2	5	25
XVII. yüzyılda değişen siyasi rekabet içerisinde Osmanlı Devleti'nin ittifak girişimlerini açıklar.		1	1	0	100
1700-1774 yılları arasındaki süreçte meydana gelen başlıca siyasi gelişmeleri tarih şeridi ve haritalar üzerinde göst		1	0	1	0
Avrupa düşüncesinde meydana gelen değişimleri ve bunların etkilerini analiz eder.		1	0	1	0
Osmanlı devlet idaresi ve toplım düzenindeki çözümleri önleme çabalarını analiz eder.		1	0	1	0
1774-1914 yılları arasındaki süreçte meydana gelen başlıca siyasi gelişmeleri tarih şeridi ve haritalar üzerinde göst		1	0	1	0
Osmanlı ile Rusya arasındaki rekabetin Osmanlı Devleti'nin Avrupa ve Asya siyasetindeki önemini kavrar.		1	0	0	0
Tanzimat Fermanı, Islahat Fermanı ve Kanun-ı Esasi'nin içeriklerini küresel ve yerel siyasi şartlar bağlamında değer		1	0	1	0
Osmanlı Devleti'nde modern ordu teşkilatı ve yurttaş askerliği konularındaki düzenlemelerin siyasi ve sosyal boyut		1	1	0	100
Coğrafya-1		8	5	1	63
Farklı kültürel bölgelerin yeryüzünde yayılışına etki eden faktörleri açıklar.		1	1	0	100
Türkiye'de tarım sektörünün özelliklerini açıklar.		2	1	1	50
Ülkeler arası etkileşimde turizm faaliyetlerinin rolünü açıklar.		1	1	0	100
Doğal kaynaklar ile ekonomi ilişkisini açıklar.		2	1	0	50
Türkiye'de sanayi sektörünün özelliklerini açıklar.		1	0	0	0
Türkiye sanayisini, ülke ekonomisindeki yeri açısından analiz eder.		1	1	0	100
Felsefe		8	3	3	38
Örnek felsefi metinlerden hareketle 15. yüzyıl-17. yüzyıl filozoflarının felsefi görüşlerini analiz eder.		1	0	0	0
Felsefenin ortaya çıkışı hazırlayan düşünce ortamını açıklar.		1	0	1	0
Örnek felsefi metinlerden hareketle MS 2. yüzyıl-MS 15. yüzyıl filozoflarının felsefi görüşlerini analiz eder.		2	1	0	50
MS 2. yüzyıl-MS 15. yüzyıl felsefesinin karakteristik özelliklerini açıklar.		1	0	1	0
18. yüzyıl -19. yüzyıl felsefesinin karakteristik özelliklerini açıklar.		1	0	1	0
18. yüzyıl -19. yüzyıl felsefesini hazırlayan düşünce ortamını açıklar.		1	1	0	100
15. yüzyıl-17. yüzyıl felsefesinin karakteristik özelliklerini açıklar.		1	1	0	100
Din Kül. ve Ahl. Bil.		6	3	2	50
Dünya hayatı ile ahiret hayatı arasında ilişki kurar.		1	1	0	100
Hz. Muhammed'in örnek şahsiyetini tanıtır.		1	1	0	100
Hz. Muhammed'in peygamberlikle ilgili görevlerini açıklar.		1	0	0	0
Ahiret hayatının aşamalarını ayet ve hadislerle temellendirir.		1	0	1	0
Kur'an'ı Kerim'de geçen kavramları tanımanın İslam'ı doğru anlamadaki önemini fark eder.		1	1	0	100
İnancıla ilgili yaklaşımları tartışır.		1	0	1	0
TYT Matematik		30	13	7	43
Matematik-1		30	13	7	43
Trigonometrik Fonksiyonlar		3	2	0	67
Sinüs teoremiyle ilgili problemler çözer.		2	2	0	100
Trigonometrik fonksiyonları birim çember yardımıyla açıklar.		3	2	1	67
Sinüs, kosinüs, tanjant fonksiyonlarının ters fonksiyonlarını açıklar.		2	2	0	100
Doğrunun Analitik İncelenmesi		4	1	0	25
Analitik düzlemde doğruların inceleyerek işlemler yapar.		3	1	1	33
Bir doğru parçasını belli bir oranda (içten veya dıştan) bölen noktanın koordinatlarını hesaplar.		2	1	1	50
Bir noktanın bir doğruya uzaklığını hesaplar.		1	0	0	0
Fonksiyonlarla ilgili Uygulamalar		3	0	1	0
İkinci dereceden fonksiyonlarla modellenebilen problemleri çözer.		1	1	0	100
İkinci Dereceden İki Bilinmeyenli Denklem Sistemleri		2	0	2	0
İkinci Dereceden Fonksiyonlar ve Grafikleri		3	1	1	33
İkinci dereceden bir değişkenli fonksiyonun grafiğini çizerek yorumlar.		1	0	0	0
TYT Fen		30	12	10	40
Fizik		10	4	4	40
Tork ile ilgili hesaplamalar yapar.		2	2	0	100
ENERJİ VE HAREKET		1	0	1	0
Çizgisel momentumun korunumu ile ilgili hesaplamalar yapar.		1	1	0	100
Kütle merkezi ve ağırlık merkezi ile ilgili hesaplamalar yapar.		1	0	1	0
Net kuvvet etkisindeki cismin hareketi ile ilgili hesaplamalar yapar.		1	1	0	100
Noktasal yüklerde elektriksel kuvvet ve elektrik alanı ile ilgili hesaplamalar yapar.		1	0	0	0
Noktasal yükler için elektriksel potansiyel enerji, elektriksel potansiyel, elektriksel potansiyel farkı ve elektriksel iş		1	0	1	0
Noktasal yük için elektrik alanı açıklar		1	0	1	0
Yükü, iletken ve paralel levhalar arasında oluşan elektrik alanının bağlı olduğu değişkenleri analiz eder.		1	0	0	0
Kimya		10	5	1	50
Atomun kuantum modeliyle açıklar.		1	0	0	0
Elementlerin periyodik sistemdeki konumu ile özellikleri arasındaki ilişkileri açıklar.		1	0	0	0
Nötr atomların elektron dizilimleriyle periyodik sistemdeki yerleri arasında ilişki kurar.		1	1	0	100
Gazların sıkışma/genleşme sürecinde gerçek gaz ve ideal gaz kavramlarını karşılaştırır.		1	0	0	0
Deneyssel yoldan türetilmiş gaz yasalarını ve ideal gaz yasası arasındaki ilişkiyi açıklar.		2	2	0	100
Standart oluşum entalpileri üzerinden tepkime entalpilerini hesaplar.		1	0	1	0
Farklı derişimlerde çözeltiler hazırlar.		1	0	0	0
Bağ enerjileri ile tepkime entalpileri arasındaki ilişkiyi açıklar.		1	1	0	100
Çözeltilerin koligatif özellikleri ile derişimleri arasında ilişki kurar.		1	1	0	100
Biyoloji		10	3	5	30
Sinir sisteminin yapı, görev ve işleyişini açıklar.		1	0	1	0
Destek ve hareket sisteminin yapı, görev ve işleyişini açıklar.		1	0	0	0
Endokrin bezleri ve bu bezlerin salgıladıkları hormonları açıklar.		1	1	0	100
Kalp, kan ve damarların yapı, görev ve işleyişini açıklar.		2	0	1	0
Sindirim sisteminin yapı, görev ve işleyişini açıklar.		2	1	1	50
Duyu organlarının yapısını ve işleyişini açıklar.		2	0	2	0
Solunum sisteminin yapı, görev ve işleyişini açıklar.		1	1	0	100

SINAV SONUÇ BELGESİ							
KAHRAMANMARAŞ / TÜRKÖĞLU / YEDİ GÜZEL ADAM ANADOLU İMAN HATİP LİSESİ							
Öğrenci		Numara		Sınıf			
OSMAN BAĞCI		130		11A			
Puan Türü	Puan	Genel Ort.	Dereceler				
			Snf	Kurum	İlçe	İl	Genel
TYT	▲ 258,723	251,790	8	20	20	42	242
	Puanı Hesaplanan:		39	39	68	535	
Katılımlar:			12	39	39	68	549

Ders	Soru	Doğru	Yanlış	Net	Başarı %	Sınıf Ort.	Kurum Ort.	Genel Ort.
Türkçe	30	13	11	10,25	34	▲ 9,56	▼ 10,74	▼ 10,29
Tarih	8	6	0	6,00	75	▲ 2,79	▲ 2,81	▲ 2,50
Coğrafya-1	8	7	0	7,00	88	▲ 6,04	▲ 5,35	▲ 4,68
Felsefe	8	7	1	6,75	84	▲ 3,62	▲ 3,82	▲ 3,76
Din Kült. ve Ahl. Bil.	6	4	1	3,75	63	▲ 2,98	▲ 3,03	▲ 3,41
TYT Sosyal	30	24	2	23,50	78	▲ 15,44	▲ 15,01	▲ 14,36
Matematik-1	30	10	6	8,50	28	▼ 16,52	▼ 13,56	▼ 13,26
Fizik	10	6	3	5,25	53	▲ 3,79	▲ 3,19	▲ 4,52
Kimya	10	3	4	2,00	20	▼ 2,62	▼ 2,92	▼ 3,48
Biyoloji	10	5	3	4,25	43	▲ 3,04	▲ 3,57	▼ 4,29
TYT Fen	30	14	10	11,50	38	▲ 9,46	▲ 9,68	▼ 12,28
Toplam:	120	61	29	53,75	45	▲ 50,98	▲ 46,24	▲ 43,91

Soru No	123456789012345678901234567890
TYT Türkçe	B D AAdDa AddcDa DC eaCaaAEaa
Cevap Anahtarı	B BDDAAAEEDDCAEBBAACDCACCCAEAEBCD
TYT Sosyal	B DBBEC CAEBCEAADEEdeEaEa DAB
Cevap Anahtarı	B BADBBECADCAEBCEAADEEdeEaEaDAB
TYT Matematik	B ccD AACd De a B E CdB
Cevap Anahtarı	B BCBEAADAACAEBDCDBCCBDEABCEBB
TYT Fen	BDEbcDaD EAAd C Cd AAaBa cA d
Cevap Anahtarı	B DEDEDEDAEACDABCECECAACBABEACE

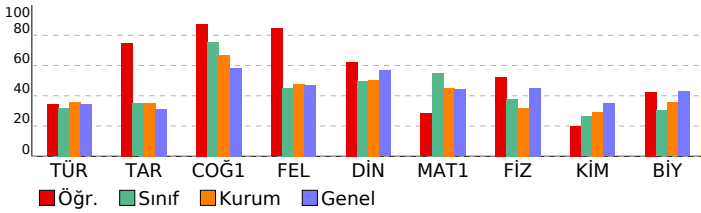

11.SINIF 06.DENEME							
HATİP LİSESİ DERSLERE GÖRE BAŞARI ANALİZİ				S	D	Y	B%
TYT Türkçe				30 13 11 43			
Türkçe				30 13 11 43			
GİRİŞ				1 1 0 100			
Türün ve dönemin/akımın diğer önemli yazarlarını ve eserlerini sıralar.				5 1 1 20			
Metinler üzerinden imla ve noktalama çalışmaları yapılır.				3 1 2 33			
Metindeki cümlelerin öğeleri bulunur.				2 2 0 100			
ÖYKÜLEYİCİ (ANLATMAYA BAĞLI) EDEBİ METİNLER (Masal/Fabl, Destan, Mesnevi, Hikâye, Roman vb.)				1 1 0 100			
Metinde anlatıcı ve bakış açısının işlevini belirler.				1 0 0 0			
Metindeki anlatım biçimlerini, düşüncüyü geliştirme yollarını ve bunların işlevlerini belirler.				1 0 1 0			
Metnin türünün ortaya çıkışı ve tarihsel dönem ile ilişkisini belirler.				1 0 1 0			
Anlatım bozukluklarıyla ilgili çalışmalar yapılır.				2 1 1 50			
SOHBET VE FIKRA				1 1 0 100			
Türün/biçimin ve dönemin/akımın diğer önemli yazarlarını ve eserlerini sıralar.				1 0 0 0			
BİLGİLENDİRİCİ (ÖĞRETİCİ) METİNLER				1 1 0 100			
MAKALE				1 0 0 0			
Konuşma planına uygun olarak konuşma kartları hazırlar.				1 0 1 0			
TİYATRO				1 0 1 0			
KONUŞMA				1 1 0 100			
ŞİİR				5 3 2 60			
Şiirde edebiyat, sanat ve fikir akımlarının/anlayışlarının yansımalarını değerlendirir.				1 0 1 0			
TYT Sosyal				30 24 2 80			
Tarih				8 6 0 75			
1774-1914 yılları arasındaki süreçte meydana gelen başlıca siyasi gelişmeleri tarih şeridi ve haritalar üzerinde göst				1 1 0 100			
Osmanlı ile Rusya arasındaki rekabetin Osmanlı Devleti'nin Avrupa ve Asya siyasetindeki önemini kavrar.				1 0 0 0			
Tanzimat Fermanı, Islahat Fermanı ve Kanun-ı Esasî'nin içeriklerini küresel ve yerel siyasi şartlar bağlamında değer				1 1 0 100			
Osmanlı Devleti'nde modern ordu teşkilatı ve yurttaş askerliği konularındaki düzenlemelerin siyasi ve sosyal boyut				1 1 0 100			
XVII. yüzyılda değişen siyasi rekabet içerisinde Osmanlı Devleti'nin ittifak girişimlerini açıklar.				1 1 0 100			
1700-1774 yılları arasındaki süreçte meydana gelen başlıca siyasi gelişmeleri tarih şeridi ve haritalar üzerinde göst				1 1 0 100			
Avrupa düşüncesinde meydana gelen değişimleri ve bunların etkilerini analiz eder.				1 1 0 100			
Osmanlı devlet idaresi ve toplum düzenindeki çözümleri önleme çabalarını analiz eder.				1 0 0 0			
Coğrafya-1				8 7 1 88			
Türkiye'de sanayi sektörünün özelliklerini açıklar.				1 0 0 0			
Doğal kaynaklar ile ekonomi ilişkisini açıklar.				2 2 0 100			
Türkiye sanayisini, ülke ekonomisindeki yeri açısından analiz eder.				1 1 0 100			
Türkiye'de tarım sektörünün özelliklerini açıklar.				2 2 0 100			
Farklı kültürel bölgelerin yer yüzünde yayılışına etki eden faktörleri açıklar.				1 1 0 100			
Ülkeler arası etkileşimde turizm faaliyetlerinin rolünü açıklar.				1 1 0 100			
Felsefe				8 7 1 88			
18. yüzyıl -19. yüzyıl felsefesinin karakteristik özelliklerini açıklar.				1 1 0 100			
Örnek felsefi metinlerden hareketle MS 2. yüzyıl-MS 15. yüzyıl filozoflarının felsefi görüşlerini analiz eder.				2 1 1 50			
18. yüzyıl -19. yüzyıl felsefesini hazırlayan düşünce ortamını açıklar.				1 1 0 100			
15. yüzyıl-17. yüzyıl felsefesinin karakteristik özelliklerini açıklar.				1 1 0 100			
Örnek felsefi metinlerden hareketle 15. yüzyıl-17. yüzyıl filozoflarının felsefi görüşlerini analiz eder.				1 1 0 100			
Felsefenin ortaya çıkışını hazırlayan düşünce ortamını açıklar.				1 1 0 100			
MS 2. yüzyıl-MS 15. yüzyıl felsefesinin karakteristik özelliklerini açıklar.				1 1 0 100			
Din Kült. ve Ahl. Bil.				6 4 1 67			
Ahiret hayatının aşamalarını ayet ve hadislerle temellendirir.				1 0 1 0			
Kur'an'ı Kerim'de geçen kavramları tanımanın İslam'ı doğru anlamadaki önemini fark eder.				1 1 0 100			
İnançla ilgili yaklaşımları tartışır.				1 0 0 0			
Dünya hayatı ile ahiret hayatı arasında ilişki kurar.				1 1 0 100			
Hz. Muhammed'in örnek şahsiyetini tanıır.				1 1 0 100			
Hz. Muhammed'in peygamberlikle ilgili görevlerini açıklar.				1 1 0 100			
TYT Matematik				30 10 6 33			
Matematik-1				30 10 6 33			
Doğrunun Analitik İncelenmesi				4 1 1 25			
Analitik düzlemde doğruların inceleyerek işlemler yapar.				3 1 1 33			
Bir noktanın bir doğruya uzaklığını hesaplar.				1 0 0 0			
Fonksiyonlarla İlgili Uygulamalar				3 1 1 33			
İkinci dereceden fonksiyonlarla modellenen problemleri çözer.				1 1 0 100			
İkinci Dereceden İki Bilinmeyenli Denklem Sistemleri				2 2 0 100			
İkinci Dereceden Fonksiyonlar ve Grafikleri				3 1 1 33			
İkinci dereceden bir değişkenli fonksiyonun grafiğini çizerek yorumlar.				1 0 0 0			
Trigonometrik Fonksiyonlar				3 0 1 0			
Sinüs teoremiyle ilgili problemler çözer.				2 1 0 50			
Trigonometrik fonksiyonları birim çember yardımıyla açıklar.				3 1 1 33			
Sinüs, kosinüs, tanjant fonksiyonlarının ters fonksiyonlarını açıklar.				2 0 0 0			
Bir doğru parçasını belli bir oranda (içten veya dıştan) bölen noktanın koordinatlarını hesaplar.				2 1 0 50			
TYT Fen				30 14 10 47			
Fizik				10 6 3 60			
Net kuvvet etkisindeki cismin hareketi ile ilgili hesaplamalar yapar.				1 1 0 100			
Noktasal yüklerde elektriksel kuvvet ve elektrik alanı ile ilgili hesaplamalar yapar.				1 1 0 100			
Noktasal yükler için elektriksel potansiyel enerji, elektriksel potansiyel, elektriksel potansiyel farkı ve elektriksel iş				1 1 0 100			
Noktasal yük için elektrik alanı açıklar				1 0 1 0			
Yükü, iletken ve paralel levhalar arasında oluşan elektrik alanının bağlı olduğu değişkenleri analiz eder.				1 0 1 0			
Tork ile ilgili hesaplamalar yapar.				2 1 0 50			
ENERJİ VE HAREKET				1 0 1 0			
Çizgisel momentumun korunumu ile ilgili hesaplamalar yapar.				1 1 0 100			
Kütle merkezi ve ağırlık merkezi ile ilgili hesaplamalar yapar.				1 1 0 100			
Kimya				10 3 4 30			
Deneysel yoldan türetilmiş gaz yasaları ile ideal gaz yasası arasındaki ilişkiyi açıklar.				2 1 0 50			
Standart oluşum entalpileri üzerinden tepkime entalpilerini hesaplar.				1 0 1 0			
Farklı derişimlerde çözeltiler hazırlar.				1 0 1 0			
Bağ enerjileri ile tepkime entalpisini arasındaki ilişkiyi açıklar.				1 0 1 0			
Çözeltilerin koligatif özellikleri ile derişimleri arasında ilişki kurar.				1 0 0 0			
Atomu kuantum modeliyle açıklar.				1 1 0 100			
Elementlerin periyodik sistemdeki konumu ile özellikleri arasındaki ilişkiyi açıklar.				1 0 0 0			
Nötr atomların elektron dizilimleriyle periyodik sistemdeki yerleri arasında ilişki kurar.				1 1 0 100			
Gazların sıkışma/genleşme sürecinde gerçek gaz ve ideal gaz kavramlarını karşılaştırır.				1 0 1 0			
Biyoloji				10 5 3 50			
Duyu organlarının yapısını ve işleyişini açıklar.				2 2 0 100			
Solunum sisteminin yapı, görev ve işleyişini açıklar.				1 1 0 100			
Sindirim sisteminin yapı, görev ve işleyişini açıklar.				2 0 2 0			
Kalp, kan ve damarların yapı, görev ve işleyişini açıklar.				2 1 0 50			
Sinir sisteminin yapı, görev ve işleyişini açıklar.				1 0 0 0			
Destek ve hareket sisteminin yapı, görev ve işleyişini açıklar.				1 0 1 0			
Endokrin bezleri ve bu bezlerin salgıladıkları hormonları açıklar.				1 1 0 100			

SINAV SONUÇ BELGESİ							
KAHRAMANMARAŞ / TÜRKÖĞLU / YEDİ GÜZEL ADAM ANADOLU İMAN							
Öğrenci				Numara		Sınıf	
TURGAY ERGÜVEN				155		11A	
Puan Türü	Puan	Genel Ort.	Dereceler				
			Snf	Kurum	İlçe	İl	Genel
TYT	▲ 282,020	251,790	7	11	11	29	188
Puanı Hesaplanan:			39	39	68	535	
Katılımlar:			12	39	39	68	549

Ders	Soru	Doğru	Yanlış	Net	Başarı %	Sınıf Ort.	Kurum Ort.	Genel Ort.
Türkçe	30	4	2	3,50	12	▼ 9,56	▼ 10,74	▼ 10,29
Tarih	8	3	3	2,25	28	▼ 2,79	▼ 2,81	▼ 2,50
Coğrafya-1	8	7	0	7,00	88	▲ 6,04	▲ 5,35	▲ 4,68
Felsefe	8	4	2	3,50	44	▼ 3,62	▼ 3,82	▼ 3,76
Din Kült. ve Ahl. Bil.	6	3	3	2,25	38	▼ 2,98	▼ 3,03	▼ 3,41
TYT Sosyal	30	17	8	15,00	50	▼ 15,44	▼ 15,01	▲ 14,36
Matematik-1	30	22	5	20,75	69	▲ 16,52	▲ 13,56	▲ 13,26
Fizik	10	6	2	5,50	55	▲ 3,79	▲ 3,19	▲ 4,52
Kimya	10	8	2	7,50	75	▲ 2,62	▲ 2,92	▲ 3,48
Biyoloji	10	4	5	2,75	28	▼ 3,04	▼ 3,57	▼ 4,29
TYT Fen	30	18	9	15,75	53	▲ 9,46	▲ 9,68	▲ 12,28
Toplam:	120	61	24	55,00	46	▲ 50,98	▲ 46,24	▲ 43,91

Soru No	123456789012345678901234567890
TYT Türkçe	A a AEE D
Cevap Anahtarı	B BDDAAAEEDDCAEBBAACDCACCCAEAEBCD
TYT Sosyal	e BeEbA CAEBCEABDeD E EbAdDaa
Cevap Anahtarı	B BADBCEADCAEBCEAADEDEBEEAADAB
TYT Matematik	BCBEcAD AACAc DeBCCbdDEABCEB
Cevap Anahtarı	B BCBEAADAACAEBDCDBCCBDEABCEBB
TYT Fen	B ED caDAEAcABeECECeAb AdcAbE
Cevap Anahtarı	B BDEDEDEDAEACDABCECECAACBABEACE

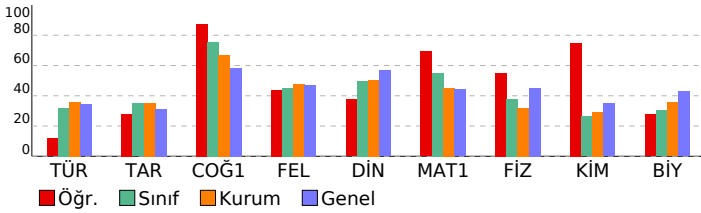

11.SINIF 06.DENEME

HATİP LİSESİ DERSLERE GÖRE BAŞARI ANALİZİ

Ders	S D Y B %
TYT Türkçe	30 4 2 13
Türkçe	30 4 2 13
GİRİŞ	1 0 0 0
Türün ve dönemin/akımın diğer önemli yazarlarını ve eserlerini sıralar.	5 0 0 0
Metinler üzerinden imla ve noktalama çalışmaları yapılır.	3 0 2 0
Metindeki cümlelerin öğeleri bulunur.	2 2 0 100
ÖYKÜLEYİCİ (ANLATMAYA BAĞLI) EDEBİ METİNLER (Masal/Fabl, Destan, Mesnevi, Hikâye, Roman vb.)	1 0 0 0
Metinde anlatıcı ve bakış açısının işlevini belirler.	1 0 0 0
Metindeki anlatım biçimlerini, düşüncüyü geliştirme yollarını ve bunların işlevlerini belirler.	1 1 0 100
Metnin türünün ortaya çıkışı ve tarihsel dönem ile ilişkisini belirler.	1 0 0 0
Anlatım bozukluklarıyla ilgili çalışmalar yapılır.	2 0 0 0
SOHBET VE FIKRA	1 0 0 0
Türün/biçimin ve dönemin/akımın diğer önemli yazarlarını ve eserlerini sıralar.	1 0 0 0
BİLGİLENDİRİCİ (ÖĞRETİCİ) METİNLER	1 1 0 100
MAKALE	1 0 0 0
Konuşma planına uygun olarak konuşma kartları hazırlar.	1 0 0 0
TIYATRO	1 0 0 0
KONUŞMA	1 0 0 0
ŞİİR	5 0 0 0
Şiirde edebiyat, sanat ve fikir akımlarının/anlayışlarının yansımalarını değerlendirir.	1 0 0 0
TYT Sosyal	30 17 8 57
Tarih	8 3 3 38
1774-1914 yılları arasındaki süreçte meydana gelen başlıca siyasi gelişmeleri tarih şeridi ve haritalar üzerinde göst	1 0 1 0
Osmanlı ile Rusya arasındaki rekabetin Osmanlı Devleti'nin Avrupa ve Asya siyasetindeki önemini kavrar.	1 0 0 0
Tanzimat Fermanı, Islahat Fermanı ve Kanun-ı Esasî'nin içeriklerini küresel ve yerel siyasi şartlar bağlamında değer	1 0 0 0
Osmanlı Devleti'nde modern ordu teşkilatı ve yurttaş askerliği konularındaki düzenlemelerin siyasi ve sosyal boyut	1 0 1 0
XVII. yüzyılda değişen siyasi rekabet içerisinde Osmanlı Devleti'nin ittifak girişimlerini açıklar.	1 0 1 0
1700-1774 yılları arasındaki süreçte meydana gelen başlıca siyasi gelişmeleri tarih şeridi ve haritalar üzerinde göst	1 1 0 100
Avrupa düşüncesinde meydana gelen değişimleri ve bunların etkilerini analiz eder.	1 1 0 0
Osmanlı devlet idaresi ve toplum düzenindeki çözümleri önleme çabalarını analiz eder.	1 1 0 100
Coğrafya-1	8 7 0 88
Türkiye'de sanayi sektörünün özelliklerini açıklar.	1 0 0 0
Doğal kaynaklar ile ekonomi ilişkisini açıklar.	2 2 0 100
Türkiye sanayisini, ülke ekonomisindeki yeri açısından analiz eder.	1 1 0 100
Türkiye'de tarım sektörünün özelliklerini açıklar.	2 2 0 100
Farklı kültürel bölgelerin yer yüzünde yayılışına etki eden faktörleri açıklar.	1 1 0 100
Ülkeler arası etkileşimde turizm faaliyetlerinin rolünü açıklar.	1 1 0 100
Felsefe	8 4 2 50
18. yüzyıl -19. yüzyıl felsefesinin karakteristik özelliklerini açıklar.	1 0 1 0
Örnek felsefi metinlerden hareketle MS 2. yüzyıl-MS 15. yüzyıl filozoflarının felsefi görüşlerini analiz eder.	2 1 0 50
18. yüzyıl -19. yüzyıl felsefesini hazırlayan düşünce ortamını açıklar.	1 1 0 100
15. yüzyıl-17. yüzyıl felsefesinin karakteristik özelliklerini açıklar.	1 0 1 0
Örnek felsefi metinlerden hareketle 15. yüzyıl-17. yüzyıl filozoflarının felsefi görüşlerini analiz eder.	1 0 0 0
Felsefenin ortaya çıkışını hazırlayan düşünce ortamını açıklar.	1 1 0 100
MS 2. yüzyıl-MS 15. yüzyıl felsefesinin karakteristik özelliklerini açıklar.	1 1 0 100
Din Kült. ve Ahl. Bil.	6 3 3 50
Ahiret hayatının aşamalarını ayet ve hadislerle temellendirir.	1 0 1 0
Kur'an'ı Kerim'de geçen kavramları tanımanın İslam'ı doğru anlamadaki önemini fark eder.	1 1 0 100
İnançla ilgili yaklaşımları tartışır.	1 0 1 0
Dünya hayatı ile ahiret hayatı arasında ilişki kurar.	1 1 0 100
Hz. Muhammed'in örnek şahsiyetini tanıır.	1 1 0 100
Hz. Muhammed'in peygamberlikle ilgili görevlerini açıklar.	1 0 1 0
TYT Matematik	30 22 5 73
Matematik-1	30 22 5 73
Doğrunun Analitik İncelenmesi	4 3 1 75
Analitik düzlemde doğruların inceleyerek işlemler yapar.	3 3 0 100
Bir noktanın bir doğruya uzaklığını hesaplar.	1 1 0 100
Fonksiyonlarla ilgili Uygulamalar	3 2 0 67
İkinci dereceden fonksiyonlarla modellenen problemleri çözer.	1 1 0 100
İkinci Dereceden İki Bilinmeyenli Denklemler Sistemleri	2 2 0 100
İkinci Dereceden Fonksiyonlar ve Grafikleri	3 2 1 67
İkinci dereceden bir değişkenli fonksiyonun grafiğini çizerek yorumlar.	1 0 0 0
Trigonometrik Fonksiyonlar	3 2 1 67
Sinüs teoremiyle ilgili problemler çözer.	2 2 0 100
Trigonometrik fonksiyonları birim çember yardımıyla açıklar.	3 2 1 67
Sinüs, kosinüs, tanjant fonksiyonlarının ters fonksiyonlarını açıklar.	2 1 1 50
Bir doğru parçasını belli bir oranda (içten veya dıştan) bölen noktanın koordinatlarını hesaplar.	2 1 0 50
TYT Fen	30 18 9 60
Fizik	10 6 2 60
Net kuvvet etkisindeki cismin hareketi ile ilgili hesaplamalar yapar.	1 1 0 100
Noktasal yüklerde elektriksel kuvvet ve elektrik alanı ile ilgili hesaplamalar yapar.	1 0 0 0
Noktasal yükler için elektriksel potansiyel enerji, elektriksel potansiyel, elektriksel potansiyel farkı ve elektriksel iş i	1 1 0 100
Noktasal yük için elektrik alanı açıklar	1 1 0 100
Yükü, iletken ve paralel levhalar arasında oluşan elektrik alanının bağlı olduğu değişkenleri analiz eder.	1 0 0 0
Tork ile ilgili hesaplamalar yapar.	2 1 1 50
ENERJİ VE HAREKET	1 0 1 0
Çizgisel momentumun korunumu ile ilgili hesaplamalar yapar.	1 1 0 100
Kütle merkezi ve ağırlık merkezi ile ilgili hesaplamalar yapar.	1 1 0 100
Kimya	10 8 2 80
Deneyssel yoldan türetilmiş gaz yasaları ile ideal gaz yasası arasındaki ilişkiyi açıklar.	2 2 0 100
Standart oluşum entalpileri üzerinden tepkime entalpilerini hesaplar.	1 1 0 100
Farklı derişimlerde çözeltiler hazırlar.	1 0 1 0
Bağ enerjileri ile tepkime entalpisini arasındaki ilişkiyi açıklar.	1 1 0 100
Çözeltilerin koligatif özellikleri ile derişimleri arasında ilişki kurar.	1 1 0 100
Atomu kuantum modeliyle açıklar.	1 0 1 0
Elementlerin periyodik sistemdeki konumu ile özellikleri arasındaki ilişkiyi açıklar.	1 1 0 100
Nötr atomların elektron dizilimleriyle periyodik sistemdeki yerleri arasında ilişki kurar.	1 1 0 100
Gazların sıkışma/genleşme sürecinde gerçek gaz ve ideal gaz kavramlarını karşılaştırır.	1 1 0 100
Biyoloji	10 4 5 40
Duyu organlarının yapısını ve işleyişini açıklar.	2 1 1 50
Solunum sisteminin yapı, görev ve işleyişini açıklar.	1 1 0 100
Sindirim sisteminin yapı, görev ve işleyişini açıklar.	2 1 1 50
Kalp, kan ve damarların yapı, görev ve işleyişini açıklar.	2 0 1 0
Sinir sisteminin yapı, görev ve işleyişini açıklar.	1 0 1 0
Destek ve hareket sisteminin yapı, görev ve işleyişini açıklar.	1 0 1 0
Endokrin bezleri ve bu bezlerin salgıladıkları hormonları açıklar.	1 1 0 100

SINAV SONUÇ BELGESİ								11.SINIF 06.DENEME				
KAHRAMANMARAŞ / TÜRKÖĞLU / YEDİ GÜZEL ADAM ANADOLU İMAN								HATİP LİSESİ				
Öğrenci								DERSLERE GÖRE BAŞARI ANALİZİ				
YAŞAR TURAN AKI								S D Y B%				
Numara												
175												
Sınıf												
11A												
Puan Türü	Puan	Genel Ort.	Dereceler					Genel				
			Snf	Kurum	İlçe	İl	Genel					
TYT	▲ 296,413	251.790	6	8	8	24	155					
Puanı Hesaplanan:			39	39	68	535						
Katılımlar:			12	39	39	68	549					

Ders	Soru	Doğru	Yanlış	Net	Başarı %	Sınıf Ort.	Kurum Ort.	Genel Ort.
Türkçe	30	12	5	10,75	36	▲ 9,56	▲ 10,74	▲ 10,29
Tarih	8	5	3	4,25	53	▲ 2,79	▲ 2,81	▲ 2,50
Coğrafya-1	8	7	0	7,00	88	▲ 6,04	▲ 5,35	▲ 4,68
Felsefe	8	3	3	2,25	28	▼ 3,62	▼ 3,82	▼ 3,76
Din Kül. ve Ahl. Bil.	6	3	2	2,50	42	▼ 2,98	▼ 3,03	▼ 3,41
TYT Sosyal	30	18	8	16,00	53	▲ 15,44	▲ 15,01	▲ 14,36
Matematik-1	30	21	7	19,25	64	▲ 16,52	▲ 13,56	▲ 13,26
Fizik	10	7	2	6,50	65	▲ 3,79	▲ 3,19	▲ 4,52
Kimya	10	2	5	0,75	8	▼ 2,62	▼ 2,92	▼ 3,48
Biyoloji	10	4	4	3,00	30	▼ 3,04	▼ 3,57	▼ 4,29
TYT Fen	30	13	11	10,25	34	▲ 9,46	▲ 9,68	▼ 12,28
Toplam:	120	64	31	56,25	47	▲ 50,98	▲ 46,24	▲ 43,91
Soru No	123456789012345678901234567890							
TYT Türkçe	a D A eD AEB be D A CCA A a							
Cevap Anahtarı	B	BBDAAAEDDCAEBBAACDCACCCAEAEBCD						
TYT Sosyal	edDBeCA CAEBCEABDbd E EE eDAe							
Cevap Anahtarı	B	BADBBEACDCAEBCEAADEDEBEFEAADAB						
TYT Matematik	CBEAAD AACAcDDeDBCCbDDEABCdBe							
Cevap Anahtarı	B	BCBEAADAACAEBDCDBCCBDEABCEBB						
TYT Fen	Bced DdDAE*e *daEC eAb Ad AbE							
Cevap Anahtarı	B	BDEDEDEDAEACDABCECECAACBABAEC						

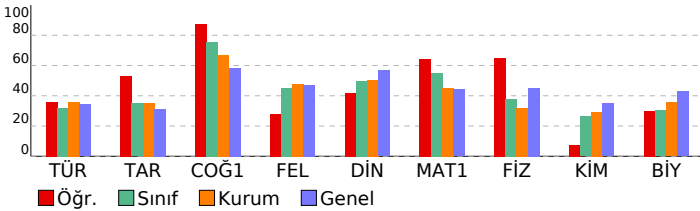

TYT Türkçe					30	12	5	40
Türkçe					30	12	5	40
GİRİŞ					1	0	1	0
Türün ve dönemin/akımın diğer önemli yazarlarını ve eserlerini sıralar.					5	0	0	0
Metinler üzerinden imla ve noktalama çalışmaları yapılır.					3	3	0	100
Metindeki cümlelerin ögeleri bulunur.					2	2	0	100
ÖYKÜLEYİCİ (ANLATMAYA BAĞLI) EDEBİ METİNLER (Masal/Fabl, Destan, Mesnevi, Hikâye, Roman vb.)					1	0	1	0
Metinde anlatıcı ve bakış açısının işlevini belirler.					1	0	0	0
Metindeki anlatım biçimlerini, düşünceyi geliştirme yollarını ve bunların işlevlerini belirler.					1	1	0	100
Metnin türünün ortaya çıkışı ve tarihsel dönem ile ilişkisini belirler.					1	0	0	0
Anlatım bozukluklarıyla ilgili çalışmalar yapılır.					2	0	1	0
SOHBET VE FIKRA					1	0	1	0
Türün/biçimin ve dönemin/akımın diğer önemli yazarlarını ve eserlerini sıralar.					1	0	0	0
BİLGİLENDİRİCİ (ÖĞRETİCİ) METİNLER					1	1	0	100
MAKALE					1	1	0	100
Konuşma planına uygun olarak konuşma kartları hazırlar.					1	0	0	0
TİYATRO					1	1	0	100
KONUŞMA					1	1	0	100
ŞİİR					5	2	1	40
Şiirde edebiyat, sanat ve fikir akımlarının/anlayışlarının yansımalarını değerlendirir.					1	0	0	0
TYT Sosyal					30	18	8	60
Tarih					8	5	3	63
1774-1914 yılları arasındaki süreçte meydana gelen başlıca siyasi gelişmeleri tarih şeridi ve haritalar üzerinde göst					1	0	1	0
Osmanlı ile Rusya arasındaki rekabetin Osmanlı Devleti'nin Avrupa ve Asya siyasetindeki önemini kavrar.					1	0	1	0
Tanzimat Fermanı, Islahat Fermanı ve Kanun-ı Esasî'nin içeriklerini küresel ve yerel siyasi şartlar bağlamında değer					1	1	0	100
Osmanlı Devleti'nde modern ordu teşkilatı ve yurttaş askerliği konularındaki düzenlemelerin siyasi ve sosyal boyut					1	1	0	100
XVII. yüzyılda değişen siyasi rekabet içerisinde Osmanlı Devleti'nin ittifak girişimlerini açıklar.					1	0	1	0
1700-1774 yılları arasındaki süreçte meydana gelen başlıca siyasi gelişmeleri tarih şeridi ve haritalar üzerinde göst					1	1	0	100
Avrupa düşüncesinde meydana gelen değişimleri ve bunların etkilerini analiz eder.					1	1	0	100
Osmanlı devlet idaresi ve toplum düzenindeki çözümleri önleme çabalarını analiz eder.					1	1	0	100
Coğrafya-1					8	7	0	88
Türkiye'de sanayi sektörünün özelliklerini açıklar.					1	0	0	0
Doğal kaynaklar ile ekonomi ilişkisini açıklar.					2	2	0	100
Türkiye sanayisini, ülke ekonomisindeki yeri açısından analiz eder.					1	1	0	100
Türkiye'de tarım sektörünün özelliklerini açıklar.					2	2	0	100
Farklı kültürel bölgelerin yer yüzünde yayılışına etki eden faktörleri açıklar.					1	1	0	100
Ülkeler arası etkileşimde turizm faaliyetlerinin rolünü açıklar.					1	1	0	100
Felsefe					8	3	3	38
18. yüzyıl -19. yüzyıl felsefesinin karakteristik özelliklerini açıklar.					1	0	1	0
Örnek felsefi metinlerden hareketle MS 2. yüzyıl-MS 15. yüzyıl filozoflarının felsefi görüşlerini analiz eder.					2	1	0	50
18. yüzyıl -19. yüzyıl felsefesini hazırlayan düşünce ortamını açıklar.					1	0	1	0
15. yüzyıl-17. yüzyıl felsefesinin karakteristik özelliklerini açıklar.					1	0	1	0
Örnek felsefi metinlerden hareketle 15. yüzyıl-17. yüzyıl filozoflarının felsefi görüşlerini analiz eder.					1	0	0	0
Felsefenin ortaya çıkışı hazırlayan düşünce ortamını açıklar.					1	1	0	100
MS 2. yüzyıl-MS 15. yüzyıl felsefesinin karakteristik özelliklerini açıklar.					1	1	0	100
Din Kül. ve Ahl. Bil.					6	3	2	50
Ahiret hayatının aşamalarını ayet ve hadislerle temellendirir.					1	1	0	100
Kur'an'ı Kerim'de geçen kavramları tanımanın İslam'ı doğru anlamadaki önemini fark eder.					1	0	0	0
İnançla ilgili yaklaşımları tartışır.					1	0	1	0
Dünya hayatı ile ahiret hayatı arasında ilişki kurar.					1	1	0	100
Hz. Muhammed'in örnek şahsiyetini tanıır.					1	1	0	100
Hz. Muhammed'in peygamberlikle ilgili görevlerini açıklar.					1	0	1	0
TYT Matematik					30	21	7	70
Matematik-1					30	21	7	70
Doğrunun Analitik İncelenmesi					4	3	0	75
Analitik düzlemde doğruları inceleyerek işlemler yapar.					3	2	1	67
Bir noktanın bir doğruya uzaklığını hesaplar.					1	1	0	100
Fonksiyonlarla ilgili Uygulamalar					3	2	0	67
İkinci dereceden fonksiyonlarla modellenen problemleri çözer.					1	1	0	100
İkinci Dereceden İki Bilinmeyenli Denklem Sistemleri					2	2	0	100
İkinci Dereceden Fonksiyonlar ve Grafikleri					3	2	1	67
İkinci dereceden bir değişkenli fonksiyonun grafiğini çizerek yorumlar.					1	0	1	0
Trigonometrik Fonksiyonlar					3	2	1	67
Sinüs teoremiyle ilgili problemler çözer.					2	2	0	100
Trigonometrik fonksiyonları birim çember yardımıyla açıklar.					3	2	1	67
Sinüs, kosinüs, tanjant fonksiyonlarının ters fonksiyonlarını açıklar.					2	1	1	50
Bir doğru parçasını belli bir oranda (içten veya dıştan) bölen noktanın koordinatlarını hesaplar.					2	1	1	50
TYT Fen					30	13	11	43
Fizik					10	7	2	70
Net kuvvet etkisindeki cismin hareketi ile ilgili hesaplamalar yapar.					1	1	0	100
Noktasal yüklerde elektriksel kuvvet ve elektrik alanı ile ilgili hesaplamalar yapar.					1	0	1	0
Noktasal yükler için elektriksel potansiyel enerji, elektriksel potansiyel, elektriksel potansiyel farkı ve elektriksel iş i					1	1	0	100
Noktasal yük için elektrik alanı açıklar					1	1	0	100
Yükü, iletken ve paralel levhalar arasında oluşan elektrik alanının bağlı olduğu değişkenleri analiz eder.					1	0	0	0
Tork ile ilgili hesaplamalar yapar.					2	2	0	100
ENERJİ VE HAREKET					1	0	1	0
Çizgisel momentumun korunumu ile ilgili hesaplamalar yapar.					1	1	0	100
Kütle merkezi ve ağırlık merkezi ile ilgili hesaplamalar yapar.					1	1	0	100
Kimya					10	2	5	20
Deneysel yoldan türetilmiş gaz yasaları ile ideal gaz yasası arasındaki ilişkiyi açıklar.					2	0	1	0
Standart oluşum entalpileri üzerinden tepkime entalpilerini hesaplar.					1	0	1	0
Farklı derişimlerde çözeltiler hazırlar.					1	0	0	0
Bağ enerjileri ile tepkime entalpisii arasındaki ilişkiyi açıklar.					1	0	1	0
Çözeltilerin koligatif özellikleri ile derişimleri arasında ilişki kurar.					1	0	1	0
Atomu kuantum modeliyile açıklar.					1	0	1	0
Elementlerin periyodik sistemdeki konumu ile özellikleri arasındaki ilişkileri açıklar.					1	1	0	100
Nötr atomların elektron dizilimleriyle periyodik sistemdeki yerleri arasında ilişki kurar.					1	1	0	100
Gazların sıkışma/genleşme sürecinde gerçek gaz ve ideal gaz kavramlarını karşılaştırır.					1	0	0	0
Biyoloji					10	4	4	40
Duyu organlarının yapısını ve işleyişini açıklar.					2	1	1	50
Solunum sisteminin yapı, görev ve işleyişini açıklar.					1	1	0	100
Sindirim sisteminin yapı, görev ve işleyişini açıklar.					2	1	1	50
Kalp, kan ve damarların yapı, görev ve işleyişini açıklar.					2	0	1	0
Sinir sisteminin yapı, görev ve işleyişini açıklar.					1	0	1	0
Destek ve hareket sisteminin yapı, görev ve işleyişini açıklar.					1	0	0	0
Endokrin bezleri ve bu bezlerin salgıladıkları hormonları açıklar.					1	1	0	100

SINAV SONUÇ BELGESİ							
KAHRAMANMARAŞ / TÜRKÖĞLU / YEDİ GÜZEL ADAM ANADOLU İMAN HATİP LİSESİ							
Öğrenci		Numara		Sınıf			
BEYZA KARSU		219		11B			
Puan Türü	Puan	Genel Ort.	Dereceler				
			Snf	Kurum	İlçe	İl	Genel
TYT	▼ 243,423	251,790	9	26	26	51	277
Puanı Hesaplanan:			39	39	68	535	
Katılımlar:			15	39	39	68	549

Ders	Soru	Doğru	Yanlış	Net	Başarı %	Sınıf Ort.	Kurum Ort.	Genel Ort.
Türkçe	30	10	18	5,50	18	▼ 7,61	▼ 10,74	▼ 10,29
Tarih	8	4	4	3,00	38	▲ 2,07	▲ 2,81	▲ 2,50
Coğrafya-1	8	4	3	3,25	41	▼ 3,98	▼ 5,35	▼ 4,68
Felsefe	8	3	4	2,00	25	▼ 2,90	▼ 3,82	▼ 3,76
Din Kül. ve Ahl. Bil.	6	3	3	2,25	38	▼ 2,38	▼ 3,03	▼ 3,41
TYT Sosyal	30	14	14	10,50	35	▼ 11,33	▼ 15,01	▼ 14,36
Matematik-1	30	18	4	17,00	57	▲ 13,18	▲ 13,56	▲ 13,26
Fizik	10	4	4	3,00	30	▲ 2,90	▼ 3,19	▼ 4,52
Kimya	10	2	6	0,50	5	▼ 3,35	▼ 2,92	▼ 3,48
Biyoloji	10	4	5	2,75	28	▼ 4,05	▼ 3,57	▼ 4,29
TYT Fen	30	10	15	6,25	21	▼ 10,30	▼ 9,68	▼ 12,28
Toplam:	120	52	51	39,25	33	▼ 41,92	▼ 46,24	▼ 43,91

Soru No	123456789012345678901234567890
TYT Türkçe	BcDeA aDceAcBdeceDeAbeCAdebaa
Cevap Anahtarı	B BDDAAAEEDDCAEBBAACDCACCCAEAEBCD
TYT Sosyal	BdaBeEbAc AcBCEbb bEDaaEbAdDae
Cevap Anahtarı	B BABBECADCAEBCEAADEDEBEEAADAB
TYT Matematik	B AaaAcAC eDBCC aDEABCEBB
Cevap Anahtarı	B BCBEAADAACAEBDCDBCCBDEABCEBB
TYT Fen	B ED aaaAdee dcCaa e c bBecdACE
Cevap Anahtarı	B BDEDEDEDAEACDABCECECAACBABEACE

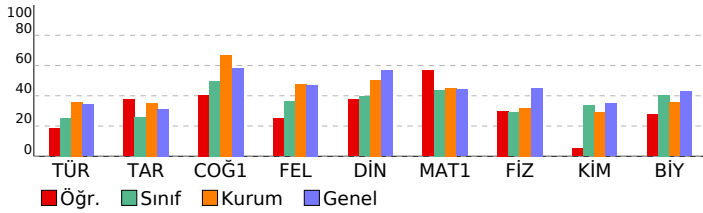

11.SINIF 06.DENEME							
HATİP LİSESİ DERSLERE GÖRE BAŞARI ANALİZİ				S	D	Y	B%
TYT Türkçe				30	10	18	33
Türkçe				30	10	18	33
GİRİŞ				1	1	0	100
Türün ve dönemin/akımın diğer önemli yazarlarını ve eserlerini sıralar.				5	0	3	0
Metinler üzerinden imla ve noktalama çalışmaları yapılır.				3	2	1	67
Metindeki cümlelerin öğeleri bulunur.				2	2	0	100
ÖYKÜLEYİCİ (ANLATMAYA BAĞLI) EDEBİ METİNLER (Masal/Fabl, Destan, Mesnevi, Hikâye, Roman vb.)				1	1	0	100
Metinde anlatıcı ve bakış açısının işlevini belirler.				1	0	1	0
Metindeki anlatım biçimlerini, düşüncüsel gelişime yollarını ve bunların işlevlerini belirler.				1	0	1	0
Metnin türünün ortaya çıkışı ve tarihsel dönem ile ilişkisini belirler.				1	0	1	0
Anlatım bozukluklarıyla ilgili çalışmalar yapılır.				2	0	2	0
SOHBET VE FIKRA				1	0	1	0
Türün/biçimin ve dönemin/akımın diğer önemli yazarlarını ve eserlerini sıralar.				1	0	1	0
BİLGİLENDİRİCİ (ÖĞRETİCİ) METİNLER				1	1	0	100
MAKALE				1	1	0	100
Konuşma planına uygun olarak konuşma kartları hazırlar.				1	0	1	0
TİYATRO				1	0	1	0
KONUŞMA				1	1	0	100
ŞİİR				5	1	4	20
Şiirde edebiyat, sanat ve fikir akımlarının/anlayışlarının yansımalarını değerlendirir.				1	0	1	0
TYT Sosyal				30	14	14	47
Tarih				8	4	4	50
1774-1914 yılları arasındaki süreçte meydana gelen başlıca siyasi gelişmeleri tarih şeridi ve haritalar üzerinde göst				1	1	0	100
Osmanlı ile Rusya arasındaki rekabetin Osmanlı Devleti'nin Avrupa ve Asya siyasetindeki önemini kavrar.				1	0	1	0
Tanzimat Fermanı, Islahat Fermanı ve Kanun-ı Esasî'nin içeriklerini küresel ve yerel siyasi şartlar bağlamında değer				1	0	1	0
Osmanlı Devleti'nde modern ordu teşkilatı ve yurttaş askerliği konularındaki düzenlemelerin siyasi ve sosyal boyut				1	0	1	0
XVII. yüzyılda değişen siyasi rekabet içerisinde Osmanlı Devleti'nin ittifak girişimlerini açıklar.				1	0	1	0
1700-1774 yılları arasındaki süreçte meydana gelen başlıca siyasi gelişmeleri tarih şeridi ve haritalar üzerinde göst				1	1	0	100
Avrupa düşüncesinde meydana gelen değişimleri ve bunların etkilerini analiz eder.				1	0	1	0
Osmanlı devlet idaresi ve toplum düzenindeki çözümleri önleme çabalarını analiz eder.				1	1	0	100
Coğrafya-1				8	4	3	50
Türkiye'de sanayi sektörünün özelliklerini açıklar.				1	0	1	0
Doğal kaynaklar ile ekonomi ilişkisini açıklar.				2	0	1	0
Türkiye sanayisini, ülke ekonomisindeki yeri açısından analiz eder.				1	0	1	0
Türkiye'de tarım sektörünün özelliklerini açıklar.				2	1	5	50
Farklı kültürel bölgelerin yeriyüzünde yayılışına etki eden faktörleri açıklar.				1	1	0	100
Ülkeler arası etkileşimde turizm faaliyetlerinin rolünü açıklar.				1	0	1	0
Felsefe				8	3	4	38
18. yüzyıl -19. yüzyıl felsefesinin karakteristik özelliklerini açıklar.				1	0	1	0
Örnek felsefi metinlerden hareketle MS 2. yüzyıl-MS 15. yüzyıl filozoflarının felsefi görüşlerini analiz eder.				2	0	1	0
18. yüzyıl -19. yüzyıl felsefesini hazırlayan düşünce ortamını açıklar.				1	0	1	0
15. yüzyıl-17. yüzyıl felsefesinin karakteristik özelliklerini açıklar.				1	1	0	100
Örnek felsefi metinlerden hareketle 15. yüzyıl-17. yüzyıl filozoflarının felsefi görüşlerini analiz eder.				1	1	0	100
Felsefenin ortaya çıkışı hazırlayan düşünce ortamını açıklar.				1	0	1	0
MS 2. yüzyıl-MS 15. yüzyıl felsefesinin karakteristik özelliklerini açıklar.				1	1	0	100
Din Kül. ve Ahl. Bil.				6	3	3	50
Ahiret hayatının aşamalarını ayet ve hadislerle temellendirir.				1	0	1	0
Kur'an'ı Kerim'de geçen kavramları tanımanın İslam'ı doğru anlamadaki önemini fark eder.				1	1	0	100
İnançla ilgili yaklaşımları tartışır.				1	0	1	0
Dünya hayatı ile ahiret hayatı arasında ilişki kurar.				1	1	0	100
Hz. Muhammed'in örnek şahsiyetini tanıır.				1	1	0	100
Hz. Muhammed'in peygamberlikle ilgili görevlerini açıklar.				1	0	1	0
TYT Matematik				30	18	4	60
Matematik-1				30	18	4	60
Doğrunun Analitik İncelenmesi				4	3	0	75
Analitik düzlemde doğruların inceleyerek işlemler yapar.				3	2	0	67
Bir noktanın bir doğruya uzaklığını hesaplar.				1	0	0	0
Fonksiyonlarla İlgili Uygulamalar				3	2	1	67
İkinci dereceden fonksiyonlarla modellenen problemleri çözer.				1	0	1	0
İkinci Dereceden İki Bilinmeyenli Denklem Sistemleri				2	2	0	100
İkinci Dereceden Fonksiyonlar ve Grafikleri				3	0	0	0
İkinci dereceden bir değişkenli fonksiyonun grafiğini çizerek yorumlar.				1	0	0	0
Trigonometrik Fonksiyonlar				3	2	1	67
Sinüs teoremiyle ilgili problemler çözer.				2	2	0	100
Trigonometrik fonksiyonları birim çember yardımıyla açıklar.				3	2	1	67
Sinüs, kosinüs, tanjant fonksiyonlarının ters fonksiyonlarını açıklar.				2	1	0	50
Bir doğru parçasını belli bir oranda (içten veya dıştan) bölen noktanın koordinatlarını hesaplar.				2	2	0	100
TYT Fen				30	10	15	33
Fizik				10	4	4	40
Net kuvvet etkisindeki cismin hareketi ile ilgili hesaplamalar yapar.				1	1	0	100
Noktasal yüklerde elektriksel kuvvet ve elektrik alanı ile ilgili hesaplamalar yapar.				1	0	0	0
Noktasal yükler için elektriksel potansiyel enerji, elektriksel potansiyel, elektriksel potansiyel farkı ve elektriksel iş				1	1	0	100
Noktasal yük için elektrik alanı açıklar				1	1	0	100
Yükü, iletken ve paralel levhalar arasında oluşan elektrik alanının bağlı olduğu değişkenleri analiz eder.				1	0	0	0
Tork ile ilgili hesaplamalar yapar.				2	1	1	50
ENERJİ VE HAREKET				1	0	1	0
Çizgisel momentumun korunumu ile ilgili hesaplamalar yapar.				1	0	1	0
Kütle merkezi ve ağırlık merkezi ile ilgili hesaplamalar yapar.				1	0	1	0
Kimya				10	2	6	20
Deneyssel yoldan türetilmiş gaz yasaları ile ideal gaz yasası arasındaki ilişkiyi açıklar.				2	0	1	0
Standart oluşum entalpileri üzerinden tepkime entalpilerini hesaplar.				1	0	1	0
Farklı derişimlerde çözeltiler hazırlar.				1	0	0	0
Bağ enerjileri ile tepkime entalpisini arasındaki ilişkiyi açıklar.				1	0	1	0
Çözeltilerin koligatif özellikleri ile derişimleri arasında ilişki kurar.				1	0	1	0
Atomu kuantum modeliyle açıklar.				1	1	0	100
Elementlerin periyodik sistemdeki konumu ile özellikleri arasındaki ilişkiyi açıklar.				1	0	1	0
Nötr atomların elektron dizilimleriyle periyodik sistemdeki yerleri arasında ilişki kurar.				1	0	1	0
Gazların sıkışma/genleşme sürecinde gerçek gaz ve ideal gaz kavramlarını karşılaştırır.				1	1	0	100
Biyoloji				10	4	5	40
Duyu organlarının yapısını ve işleyişini açıklar.				2	0	2	0
Solunum sisteminin yapı, görev ve işleyişini açıklar.				1	0	0	0
Sindirim sisteminin yapı, görev ve işleyişini açıklar.				2	1	5	50
Kalp, kan ve damarların yapı, görev ve işleyişini açıklar.				2	2	0	100
Sinir sisteminin yapı, görev ve işleyişini açıklar.				1	0	1	0
Destek ve hareket sisteminin yapı, görev ve işleyişini açıklar.				1	0	1	0
Endokrin bezleri ve bu bezlerin salgıladıkları hormonları açıklar.				1	1	0	100

SINAV SONUÇ BELGESİ							
KAHRAMANMARAŞ / TÜRKÖĞLU / YEDİ GÜZEL ADAM ANADOLU İMAN HATİP LİSESİ							
Öğrenci				Numara		Sınıf	
CENNET KAPLAN				159		11B	
Puan Türü	Puan	Genel Ort.	Dereceler				
			Snf	Kurum	İlçe	İl	Genel
TYT	▼ 125,158	251,790	15	39	39	67	521
Puanı Hesaplanan:			39	39	68	535	
Katılımlar:			15	39	39	68	549

Ders	Soru	Doğru	Yanlış	Net	Başarı %	Sınıf Ort.	Kurum Ort.	Genel Ort.
Türkçe	30	5	18	0,50	2	▼ 7,61	▼ 10,74	▼ 10,29
Tarih	8	1	5	-0,25	-3	▼ 2,07	▼ 2,81	▼ 2,50
Coğrafya-1	8	6	0	6,00	75	▲ 3,98	▲ 5,35	▲ 4,68
Felsefe	8	1	6	-0,50	-6	▼ 2,90	▼ 3,82	▼ 3,76
Din Kül. ve Ahl. Bil.	6	3	3	2,25	38	▼ 2,38	▼ 3,03	▼ 3,41
TYT Sosyal	30	11	14	7,50	25	▼ 11,33	▼ 15,01	▼ 14,36
Matematik-1	30	2	6	0,50	2	▼ 13,18	▼ 13,56	▼ 13,26
Fizik	10	1	3	0,25	3	▼ 2,90	▼ 3,19	▼ 4,52
Kimya	10	2	1	1,75	18	▼ 3,35	▼ 2,92	▼ 3,48
Biyoloji	10	2	7	0,25	3	▼ 4,05	▼ 3,57	▼ 4,29
TYT Fen	30	5	11	2,25	8	▼ 10,30	▼ 9,68	▼ 12,28
Toplam:	120	23	49	10,75	9	▼ 41,92	▼ 46,24	▼ 43,91

Soru No	123456789012345678901234567890
TYT Türkçe	B c d DaecEadee bC ebCddccad
Cevap Anahtarı	B BDDAAAEEDDCAEBBAACDCACCCAEAEBCD
TYT Sosyal	ab B debDC E CEaecaDa abAeDAe
Cevap Anahtarı	B BABBECADCAEBCEAADEDEBEEAADAB
TYT Matematik	bca e A B cc
Cevap Anahtarı	B BCBEAADAACAEBDCDBCCBDEABCEBB
TYT Fen	B b dd d CE eAacd Abd
Cevap Anahtarı	B BDEDEDEDAEACDABCECECAACBABEACE

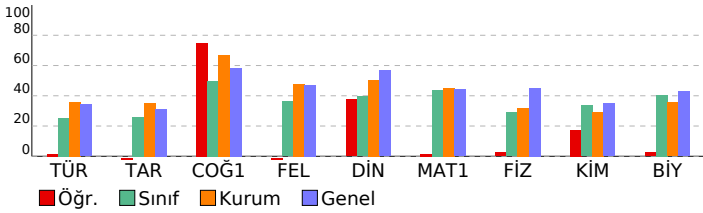

11.SINIF 06.DENEME			
HATİP LİSESİ		DERSLERE GÖRE BAŞARI ANALİZİ	
S	D	Y	B%
TYT Türkçe			
Türkçe			
GİRİŞ			
Türün ve dönemin/akımın diğer önemli yazarlarını ve eserlerini sıralar.			
Metinler üzerinden imla ve noktalama çalışmaları yapılır.			
Metindeki cümlelerin öğeleri bulunur.			
ÖYKÜLEYİCİ (ANLATMAYA BAĞLI) EDEBİ METİNLER (Masal/Fabl, Destan, Mesnevi, Hikâye, Roman vb.)			
Metinde anlatıcı ve bakış açısının işlevini belirler.			
Metindeki anlatım biçimlerini, düşüncüyü geliştirme yollarını ve bunların işlevlerini belirler.			
Metnin türünün ortaya çıkışı ve tarihsel dönem ile ilişkisini belirler.			
Anlatım bozukluklarıyla ilgili çalışmalar yapılır.			
SOHBET VE FIKRA			
Türün/biçimin ve dönemin/akımın diğer önemli yazarlarını ve eserlerini sıralar.			
BİLGİLENDİRİCİ (ÖĞRETİCİ) METİNLER			
MAKALE			
Konuşma planına uygun olarak konuşma kartları hazırlar.			
TİYATRO			
KONUŞMA			
ŞİİR			
Şiirde edebiyat, sanat ve fikir akımlarının/anlayışlarının yansımalarını değerlendirir.			
TYT Sosyal			
Tarih			
1774-1914 yılları arasındaki süreçte meydana gelen başlıca siyasi gelişmeleri tarih şeridi ve haritalar üzerinde göst			
Osmanlı ile Rusya arasındaki rekabetin Osmanlı Devleti'nin Avrupa ve Asya siyasetindeki önemini kavrar.			
Tanzimat Fermanı, Islahat Fermanı ve Kanun-ı Esasî'nin içeriklerini küresel ve yerel siyasi şartlar bağlamında değer			
Osmanlı Devleti'nde modern ordu teşkilatı ve yurttaş askerliği konularındaki düzenlemelerin siyasi ve sosyal boyut			
XVII. yüzyılda değişen siyasi rekabet içerisinde Osmanlı Devleti'nin ittifak girişimlerini açıklar.			
1700-1774 yılları arasındaki süreçte meydana gelen başlıca siyasi gelişmeleri tarih şeridi ve haritalar üzerinde göst			
Avrupa düşüncesinde meydana gelen değişimleri ve bunların etkilerini analiz eder.			
Osmanlı devlet idaresi ve toplum düzenindeki çözümleri önleme çabalarını analiz eder.			
Coğrafya-1			
Türkiye'de sanayi sektörünün özelliklerini açıklar.			
Doğal kaynaklar ile ekonomi ilişkisini açıklar.			
Türkiye sanayisini, ülke ekonomisindeki yeri açısından analiz eder.			
Türkiye'de tarım sektörünün özelliklerini açıklar.			
Farklı kültürel bölgelerin yeriyüzünde yayılışına etki eden faktörleri açıklar.			
Ülkeler arası etkileşimde turizm faaliyetlerinin rolünü açıklar.			
Felsefe			
18. yüzyıl -19. yüzyıl felsefesinin karakteristik özelliklerini açıklar.			
Örnek felsefi metinlerden hareketle MS 2. yüzyıl-MS 15. yüzyıl filozoflarının felsefi görüşlerini analiz eder.			
18. yüzyıl -19. yüzyıl felsefesini hazırlayan düşünce ortamını açıklar.			
15. yüzyıl-17. yüzyıl felsefesinin karakteristik özelliklerini açıklar.			
Örnek felsefi metinlerden hareketle 15. yüzyıl-17. yüzyıl filozoflarının felsefi görüşlerini analiz eder.			
Felsefenin ortaya çıkışı hazırlayan düşünce ortamını açıklar.			
MS 2. yüzyıl-MS 15. yüzyıl felsefesinin karakteristik özelliklerini açıklar.			
Din Kül. ve Ahl. Bil.			
Ahiret hayatının aşamalarını ayet ve hadislerle temellendirir.			
Kur'an'ı Kerim'de geçen kavramları tanımanın İslam'ı doğru anlamadaki önemini fark eder.			
İnançla ilgili yaklaşımları tartışır.			
Dünya hayatı ile ahiret hayatı arasında ilişki kurar.			
Hz. Muhammed'in örnek şahsiyetini tanıtır.			
Hz. Muhammed'in peygamberlikle ilgili görevlerini açıklar.			
TYT Matematik			
Matematik-1			
Doğrunun Analitik İncelenmesi			
Analitik düzlemde doğruların inceleyerek işlemler yapar.			
Bir noktanın bir doğruya uzaklığını hesaplar.			
Fonksiyonlarla İlgili Uygulamalar			
İkinci dereceden fonksiyonlarla modellenen problemleri çözer.			
İkinci Dereceden İki Bilinmeyenli Denklemler Sistemleri			
İkinci Dereceden Fonksiyonlar ve Grafikleri			
İkinci dereceden bir değişkenli fonksiyonun grafiğini çizerek yorumlar.			
Trigonometrik Fonksiyonlar			
Sinüs teoremiyle ilgili problemler çözer.			
Trigonometrik fonksiyonları birim çember yardımıyla açıklar.			
Sinüs, kosinüs, tanjant fonksiyonlarının ters fonksiyonlarını açıklar.			
Bir doğru parçasını belli bir oranda (içten veya dıştan) bölen noktanın koordinatlarını hesaplar.			
TYT Fen			
Fizik			
Net kuvvet etkisindeki cismin hareketi ile ilgili hesaplamalar yapar.			
Noktasal yüklerde elektriksel kuvvet ve elektrik alanı ile ilgili hesaplamalar yapar.			
Noktasal yükler için elektriksel potansiyel enerji, elektriksel potansiyel, elektriksel potansiyel farkı ve elektriksel iş			
Noktasal yük için elektrik alanı açıklar			
Yükü, iletken ve paralel levhalar arasında oluşan elektrik alanının bağlı olduğu değişkenleri analiz eder.			
Tork ile ilgili hesaplamalar yapar.			
ENERJİ VE HAREKET			
Çizgisel momentumun korunumu ile ilgili hesaplamalar yapar.			
Kütle merkezi ve ağırlık merkezi ile ilgili hesaplamalar yapar.			
Kimya			
Deneyssel yoldan türetilmiş gaz yasaları ile ideal gaz yasası arasındaki ilişkiyi açıklar.			
Standart oluşum entalpileri üzerinden tepkime entalpilerini hesaplar.			
Farklı derişimlerde çözeltiler hazırlar.			
Bağ enerjileri ile tepkime entalpisini arasındaki ilişkiyi açıklar.			
Çözeltilerin koligatif özellikleri ile derişimleri arasında ilişki kurar.			
Atomu kuantum modeliyle açıklar.			
Elementlerin periyodik sistemdeki konumu ile özellikleri arasındaki ilişkileri açıklar.			
Nötr atomların elektron dizilimleriyle periyodik sistemdeki yerleri arasında ilişki kurar.			
Gazların sıkışma/genleşme sürecinde gerçek gaz ve ideal gaz kavramlarını karşılaştırır.			
Biyoloji			
Duyu organlarının yapısını ve işleyişini açıklar.			
Solunum sisteminin yapı, görev ve işleyişini açıklar.			
Sindirim sisteminin yapı, görev ve işleyişini açıklar.			
Kalp, kan ve damarların yapı, görev ve işleyişini açıklar.			
Sinir sisteminin yapı, görev ve işleyişini açıklar.			
Destek ve hareket sisteminin yapı, görev ve işleyişini açıklar.			
Endokrin bezleri ve bu bezlerin salgıladıkları hormonları açıklar.			

SINAV SONUÇ BELGESİ							
KAHRAMANMARAŞ / TÜRKÖĞLU / YEDİ GÜZEL ADAM ANADOLU İMAN							
Öğrenci				Numara	Sınıf		
GİZEM İŞAL				195	11B		
Puan Türü	Puan	Genel Ort.	Dereceler				
			Snf	Kurum	İlçe	İl	Genel
TYT	▼ 215,878	251,790	12	33	33	60	338
Puanı Hesaplanan:			39	39	68	535	
Katılımlar:			15	39	39	68	549

Ders	Soru	Doğru	Yanlış	Net	Başarı %	Sınıf Ort.	Kurum Ort.	Genel Ort.
Türkçe	30	4	6	2,50	8	▼ 7,61	▼ 10,74	▼ 10,29
Tarih	8	1	1	0,75	9	▼ 2,07	▼ 2,81	▼ 2,50
Coğrafya-1	8	0	0	0,00	0	▼ 3,98	▼ 5,35	▼ 4,68
Felsefe	8	0	0	0,00	0	▼ 2,90	▼ 3,82	▼ 3,76
Din Kül. ve Ahl. Bil.	6	0	0	0,00	0	▼ 2,38	▼ 3,03	▼ 3,41
TYT Sosyal	30	1	1	0,75	3	▼ 11,33	▼ 15,01	▼ 14,36
Matematik-1	30	16	6	14,50	48	▲ 13,18	▲ 13,56	▲ 13,26
Fizik	10	6	3	5,25	53	▲ 2,90	▲ 3,19	▲ 4,52
Kimya	10	7	3	6,25	63	▲ 3,35	▲ 2,92	▲ 3,48
Biyoloji	10	5	3	4,25	43	▲ 4,05	▲ 3,57	▼ 4,29
TYT Fen	30	18	9	15,75	53	▲ 10,30	▲ 9,68	▲ 12,28
Toplam:	120	39	22	33,50	28	▼ 41,92	▼ 46,24	▼ 43,91

Soru No	123456789012345678901234567890
TYT Türkçe	B Dd c eD Ee b a
Cevap Anahtarı	B BDDAAAEDDCAEBBAACDCAACCCEAEBCD
TYT Sosyal	Bc
Cevap Anahtarı	B BDBBECADCAEBCEAADEDEBEEAADAB
TYT Matematik	B EAd eAeAa DdDB C BDEABCdB
Cevap Anahtarı	B BCBEAADAACAEBDCDBCCBDEABCEBB
TYT Fen	BbED DaDAdACDdeCECdB B cEACE
Cevap Anahtarı	B BDEDEDEDAEACDABCECECAACBABAACE

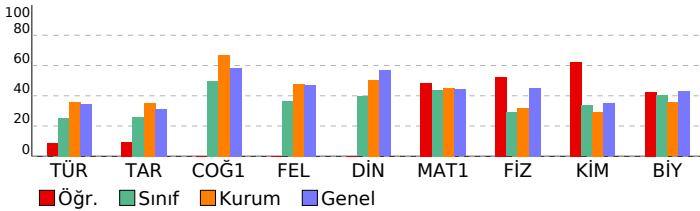

11. SINIF 06. DENEME

HATİP LİSESİ DERSLERE GÖRE BAŞARI ANALİZİ

	S	D	Y	B%
TYT Türkçe	30	4	6	13
Türkçe	30	4	6	13
GİRİŞ	1	1	0	100
Türün ve dönemin/akımın diğer önemli yazarlarını ve eserlerini sıralar.	5	0	2	0
Metinler üzerinden imla ve noktalama çalışmaları yapılır.	3	2	1	67
Metindeki cümlelerin öğeleri bulunur.	2	0	0	0
ÖYKÜLEYİCİ (ANLATMAYA BAĞLI) EDEBİ METİNLER (Masal/Fabl, Destan, Mesnevi, Hikâye, Roman vb.)	1	0	1	0
Metinde anlatıcı ve bakış açısının işlevini belirler.	1	0	0	0
Metindeki anlatım biçimlerini, düşüncüyü geliştirme yollarını ve bunların işlevlerini belirler.	1	1	0	100
Metnin türünün ortaya çıkışı ve tarihsel dönem ile ilişkisini belirler.	1	0	0	0
Anlatım bozukluklarıyla ilgili çalışmalar yapılır.	2	0	0	0
SOHBET VE FIKRA	1	0	0	0
Türün/biçimin ve dönemin/akımın diğer önemli yazarlarını ve eserlerini sıralar.	1	0	0	0
BİLGİLENDİRİCİ (ÖĞRETİCİ) METİNLER	1	0	0	0
MAKALE	1	0	0	0
Konuşma planına uygun olarak konuşma kartları hazırlar.	1	0	0	0
TIYATRO	1	0	0	0
KONUŞMA	1	0	0	0
ŞİİR	5	0	1	0
Şiirde edebiyat, sanat ve fikir akımlarının/anlayışlarının yansımalarını değerlendirir.	1	0	1	0
TYT Sosyal	30	1	1	3
Tarih	8	1	1	13
1774-1914 yılları arasındaki süreçte meydana gelen başlıca siyasi gelişmeleri tarih şeridi ve haritalar üzerinde göst	1	0	0	0
Osmanlı ile Rusya arasındaki rekabetin Osmanlı Devleti'nin Avrupa ve Asya siyasetindeki önemini kavrar.	1	0	0	0
Tanzimat Fermanı, Islahat Fermanı ve Kanun-ı Esasî'nin içeriklerini küresel ve yerel siyasi şartlar bağlamında değer	1	0	0	0
Osmanlı Devleti'nde modern ordu teşkilatı ve yurttaş askerliği konularındaki düzenlemelerin siyasi ve sosyal boyutu	1	1	0	100
XVII. yüzyılda değişen siyasi rekabet içerisinde Osmanlı Devleti'nin ittifak girişimlerini açıklar.	1	0	1	0
1700-1774 yılları arasındaki süreçte meydana gelen başlıca siyasi gelişmeleri tarih şeridi ve haritalar üzerinde göst	1	0	0	0
Avrupa düşüncesinde meydana gelen değişimleri ve bunların etkilerini analiz eder.	1	0	0	0
Osmanlı devlet idaresi ve toplum düzenindeki çözümleri önleme çabalarını analiz eder.	1	0	0	0
Coğrafya-1	8	0	0	0
Türkiye'de sanayi sektörünün özelliklerini açıklar.	1	0	0	0
Doğal kaynaklar ile ekonomi ilişkisini açıklar.	2	0	0	0
Türkiye sanayisini, ülke ekonomisindeki yeri açısından analiz eder.	1	0	0	0
Türkiye'de tarım sektörünün özelliklerini açıklar.	2	0	0	0
Farklı kültürel bölgelerin yer yüzünde yayılışına etki eden faktörleri açıklar.	1	0	0	0
Ülkeler arası etkileşimde turizm faaliyetlerinin rolünü açıklar.	1	0	0	0
Felsefe	8	0	0	0
18. yüzyıl -19. yüzyıl felsefesinin karakteristik özelliklerini açıklar.	1	0	0	0
Örnek felsefi metinlerden hareketle MS 2. yüzyıl-MS 15. yüzyıl filozoflarının felsefi görüşlerini analiz eder.	2	0	0	0
18. yüzyıl -19. yüzyıl felsefesini hazırlayan düşünce ortamını açıklar.	1	0	0	0
15. yüzyıl-17. yüzyıl felsefesinin karakteristik özelliklerini açıklar.	1	0	0	0
Örnek felsefi metinlerden hareketle 15. yüzyıl-17. yüzyıl filozoflarının felsefi görüşlerini analiz eder.	1	0	0	0
Felsefenin ortaya çıkışını hazırlayan düşünce ortamını açıklar.	1	0	0	0
MS 2. yüzyıl-MS 15. yüzyıl felsefesinin karakteristik özelliklerini açıklar.	1	0	0	0
Din Kül. ve Ahl. Bil.	6	0	0	0
Ahret hayatının aşamalarını ayet ve hadislerle temellendirir.	1	0	0	0
Kur'an'ı Kerim'de geçen kavramları tanımlayan İslam'ı doğru anlamadaki önemini fark eder.	1	0	0	0
İnançla ilgili yaklaşımları tartışır.	1	0	0	0
Dünya hayatı ile ahiret hayatı arasında ilişki kurar.	1	0	0	0
Hz. Muhammed'in örnek şahsiyetini tanıtır.	1	0	0	0
Hz. Muhammed'in peygamberlikle ilgili görevlerini açıklar.	1	0	0	0
TYT Matematik	30	16	6	53
Matematik-1	30	16	6	53
Doğrunun Analitik İncelenmesi	4	3	0	75
Analitik düzlemde doğruların inceleyerek işlemler yapar.	3	1	1	33
Bir noktanın bir doğruya uzaklığını hesaplar.	1	1	0	100
Fonksiyonlarla İlgili Uygulamalar	3	0	1	0
İkinci dereceden fonksiyonlarla modellenen problemleri çözer.	1	0	1	0
İkinci Dereceden İki Bilinmeyenli Denklemler Sistemleri	2	1	1	50
İkinci Dereceden Fonksiyonlar ve Grafikleri	3	2	1	67
İkinci dereceden bir değişkenli fonksiyonun grafiğini çizerek yorumlar.	1	0	0	0
Trigonometrik Fonksiyonlar	3	1	1	33
Sinüs teoremiyle ilgili problemler çözer.	2	2	0	100
Trigonometrik fonksiyonları birim çember yardımıyla açıklar.	3	3	0	100
Sinüs, kosinüs, tanjant fonksiyonlarının ters fonksiyonlarını açıklar.	2	1	0	50
Bir doğru parçasını belli bir oranda (içten veya dıştan) bölen noktanın koordinatlarını hesaplar.	2	1	0	50
TYT Fen	30	18	9	60
Fizik	10	6	3	60
Net kuvvet etkisindeki cismin hareketi ile ilgili hesaplamalar yapar.	1	1	0	100
Noktasal yüklerde elektriksel kuvvet ve elektrik alanı ile ilgili hesaplamalar yapar.	1	0	1	0
Noktasal yükler için elektriksel potansiyel enerji, elektriksel potansiyel, elektriksel potansiyel farkı ve elektriksel iş i	1	1	0	100
Noktasal yük için elektrik alanı açıklar	1	1	0	100
Yükü, iletken ve paralel levhalar arasında oluşan elektrik alanının bağlı olduğu değişkenleri analiz eder.	1	0	0	0
Tork ile ilgili hesaplamalar yapar.	2	2	0	100
ENERJİ VE HAREKET	1	0	1	0
Çizgisel momentumun korunumu ile ilgili hesaplamalar yapar.	1	1	0	100
Kütle merkezi ve ağırlık merkezi ile ilgili hesaplamalar yapar.	1	0	1	0
Kimya	10	7	3	70
Deneyssel yoldan türetilmiş gaz yasaları ile ideal gaz yasası arasındaki ilişkiyi açıklar.	2	2	0	100
Standart oluşum entalpileri üzerinden tepkime entalpilerini hesaplar.	1	1	0	100
Farklı derişimlerde çözümler hazırlar.	1	1	0	100
Bağ enerjileri ile tepkime entalpisi arasındaki ilişkiyi açıklar.	1	0	1	0
Çözümlerin koligatif özellikleri ile derişimleri arasında ilişki kurar.	1	0	1	0
Atomu kuantum modeliyle açıklar.	1	1	0	100
Elementlerin periyodik sistemdeki konumu ile özellikleri arasındaki ilişkileri açıklar.	1	1	0	100
Nötr atomların elektron dizilimleriyle periyodik sistemdeki yerleri arasında ilişki kurar.	1	1	0	100
Gazların sıkışma/genleşme sürecinde gerçek gaz ve ideal gaz kavramlarını karşılaştırır.	1	0	1	0
Biyoloji	10	5	3	50
Duyu organlarının yapısını ve işleyişini açıklar.	2	0	1	0
Solunum sisteminin yapı, görev ve işleyişini açıklar.	1	0	1	0
Sindirimin yapı, görev ve işleyişini açıklar.	2	1	0	50
Kalp, kan ve damarların yapı, görev ve işleyişini açıklar.	2	2	0	100
Sinir sisteminin yapı, görev ve işleyişini açıklar.	1	0	1	0
Destek ve hareket sisteminin yapı, görev ve işleyişini açıklar.	1	1	0	100
Endokrin bezleri ve bu bezlerin salgıladıkları hormonları açıklar.	1	1	0	100

SINAV SONUÇ BELGESİ							
KAHRAMANMARAŞ / TÜRKÖĞLU / YEDİ GÜZEL ADAM ANADOLU İMAN HATİP LİSESİ							
Öğrenci				Numara		Sınıf	
GÖNÜL SOLMAZ				211		11B	
Puan Türü	Puan	Genel Ort.	Dereceler				
			Snf	Kurum	İlçe	İl	Genel
TYT	▲ 260,115	251,790	6	18	18	40	237
Puanı Hesaplanan:			39	39	68	535	
Katılımlar:			15	39	39	68	549

Ders	Soru	Doğru	Yanlış	Net	Başarı %	Sınıf Ort.	Kurum Ort.	Genel Ort.
Türkçe	30	8	4	7,00	23	▼ 7,61	▼ 10,74	▼ 10,29
Tarih	8	3	2	2,50	31	▲ 2,07	▼ 2,81	◆ 2,50
Coğrafya-1	8	3	1	2,75	34	▼ 3,98	▼ 5,35	▼ 4,68
Felsefe	8	7	0	7,00	88	▲ 2,90	▲ 3,82	▲ 3,76
Din Kült. ve Ahl. Bil.	6	4	0	4,00	67	▲ 2,38	▲ 3,03	▲ 3,41
TYT Sosyal	30	17	3	16,25	54	▲ 11,33	▲ 15,01	▲ 14,36
Matematik-1	30	16	8	14,00	47	▲ 13,18	▲ 13,56	▲ 13,26
Fizik	10	6	2	5,50	55	▲ 2,90	▲ 3,19	▲ 4,52
Kimya	10	5	3	4,25	43	▲ 3,35	▲ 2,92	▲ 3,48
Biyoloji	10	4	3	3,25	33	▼ 4,05	▼ 3,57	▼ 4,29
TYT Fen	30	15	8	13,00	43	▲ 10,30	▲ 9,68	▲ 12,28
Toplam:	120	56	23	50,25	42	▲ 41,92	▲ 46,24	▲ 43,91

Soru No	123456789012345678901234567890
TYT Türkçe	B D A dDabAeE A D
Cevap Anahtarı	B BDDAAAEEDDCAEBBAACDACCCEAEBCD
TYT Sosyal	a BBbC A c EAADDEDE E A DAB
Cevap Anahtarı	B BADBECADCAEBCEAADEDEBEEAADAB
TYT Matematik	B AcAAAdAb DdBCb BdAaCEBc
Cevap Anahtarı	B BCBEAADAACAEBDCDBCCBDEABCEBB
TYT Fen	BDE EDd dA Dca ECdCcc bBEA E
Cevap Anahtarı	B BDEDEDEDAEACDABCECECAACBACEACE

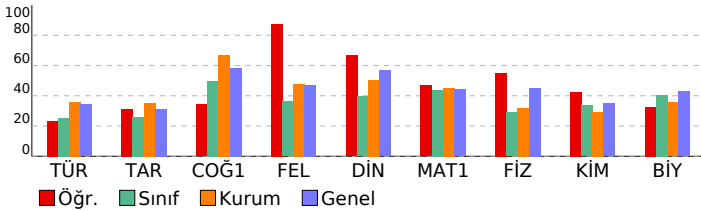

11.SINIF 06.DENEME			
HATİP LİSESİ		DERSLERE GÖRE BAŞARI ANALİZİ	
	S	D	Y B%
TYT Türkçe	30	8	4 27
Türkçe	30	8	4 27
GİRİŞ	1	1	0 100
Türün ve dönemin/akımın diğer önemli yazarlarını ve eserlerini sıralar.	5	0	1 0
Metinler üzerinden imla ve noktalama çalışmaları yapılır.	3	1	2 33
Metindeki cümlelerin öğeleri bulunur.	2	2	0 100
ÖYKÜLEYİCİ (ANLATMAYA BAĞLI) EDEBİ METİNLER (Masal/Fabl, Destan, Mesnevi, Hikâye, Roman vb.)	1	1	0 100
Metinde anlatıcı ve bakış açısının işlevini belirler.	1	0	1 0
Metindeki anlatım biçimlerini, düşüncüyü geliştirme yollarını ve bunların işlevlerini belirler.	1	1	0 100
Metnin türünün ortaya çıkışı ve tarihsel dönem ile ilişkisini belirler.	1	0	0 0
Anlatım bozukluklarıyla ilgili çalışmalar yapılır.	2	1	0 50
SOHBET VE FIKRA	1	0	0 0
Türün/biçimin ve dönemin/akımın diğer önemli yazarlarını ve eserlerini sıralar.	1	0	0 0
BİLGİLENDİRİCİ (ÖĞRETİCİ) METİNLER	1	1	0 100
MAKALE	1	0	0 0
Konuşma planına uygun olarak konuşma kartları hazırlar.	1	0	0 0
TIYATRO	1	0	0 0
KONUŞMA	1	0	0 0
ŞİİR	5	0	0 0
Şiirde edebiyat, sanat ve fikir akımlarının/anlayışlarının yansımalarını değerlendirir.	1	0	0 0
TYT Sosyal	30	17	3 57
Tarih	8	3	2 38
1774-1914 yılları arasındaki süreçte meydana gelen başlıca siyasi gelişmeleri tarih şeridi ve haritalar üzerinde göst	1	0	1 0
Osmanlı ile Rusya arasındaki rekabetin Osmanlı Devleti'nin Avrupa ve Asya siyasetindeki önemini kavrar.	1	0	0 0
Tanzimat Fermanı, Islahat Fermanı ve Kanun-ı Esasî'nin içeriklerini küresel ve yerel siyasi şartlar bağlamında değer	1	0	0 0
Osmanlı Devleti'nde modern ordu teşkilatı ve yurttaş askerliği konularındaki düzenlemelerin siyasi ve sosyal boyut	1	1	0 100
XVII. yüzyılda değişen siyasi rekabet içerisinde Osmanlı Devleti'nin ittifak girişimlerini açıklar.	1	1	0 100
1700-1774 yılları arasındaki süreçte meydana gelen başlıca siyasi gelişmeleri tarih şeridi ve haritalar üzerinde göst	1	0	1 0
Avrupa düşüncesinde meydana gelen değişimleri ve bunların etkilerini analiz eder.	1	1	0 100
Osmanlı devlet idaresi ve toplum düzenindeki çözümleri önleme çabalarını analiz eder.	1	0	0 0
Coğrafya-1	8	3	1 38
Türkiye'de sanayi sektörünün özelliklerini açıklar.	1	0	0 0
Doğal kaynaklar ile ekonomi ilişkisini açıklar.	2	1	0 50
Türkiye sanayisini, ülke ekonomisindeki yeri açısından analiz eder.	1	1	0 100
Türkiye'de tarım sektörünün özelliklerini açıklar.	2	0	0 0
Farklı kültürel bölgelerin yeriyüzünde yayılışına etki eden faktörleri açıklar.	1	0	1 0
Ülkeler arası etkileşimde turizm faaliyetlerinin rolünü açıklar.	1	1	0 100
Felsefe	8	7	0 88
18. yüzyıl -19. yüzyıl felsefesinin karakteristik özelliklerini açıklar.	1	1	0 100
Örnek felsefi metinlerden hareketle MS 2. yüzyıl-MS 15. yüzyıl filozoflarının felsefi görüşlerini analiz eder.	2	1	0 50
18. yüzyıl -19. yüzyıl felsefesini hazırlayan düşünce ortamını açıklar.	1	1	0 100
15. yüzyıl-17. yüzyıl felsefesinin karakteristik özelliklerini açıklar.	1	1	0 100
Örnek felsefi metinlerden hareketle 15. yüzyıl-17. yüzyıl filozoflarının felsefi görüşlerini analiz eder.	1	1	0 100
Felsefenin ortaya çıkışını hazırlayan düşünce ortamını açıklar.	1	1	0 100
MS 2. yüzyıl-MS 15. yüzyıl felsefesinin karakteristik özelliklerini açıklar.	1	1	0 100
Din Kült. ve Ahl. Bil.	6	4	0 67
Ahret hayatının aşamalarını ayet ve hadislerle temellendirir.	1	0	0 0
Kur'an'ı Kerim'de geçen kavramları tanımanın İslam'ı doğru anlamadaki önemini fark eder.	1	1	0 100
İnançla ilgili yaklaşımları tartışır.	1	0	0 0
Dünya hayatı ile ahiret hayatı arasında ilişki kurar.	1	1	0 100
Hz. Muhammed'in örnek şahsiyetini tanıır.	1	1	0 100
Hz. Muhammed'in peygamberlikle ilgili görevlerini açıklar.	1	1	0 100
TYT Matematik	30	16	8 53
Matematik-1	30	16	8 53
Doğrunun Analitik İncelenmesi	4	1	1 25
Analitik düzlemde doğruların inceleyerek işlemler yapar.	3	2	0 67
Bir noktanın bir doğruya uzaklığını hesaplar.	1	0	0 0
Fonksiyonlarla İlgili Uygulamalar	3	2	1 67
İkinci dereceden fonksiyonlarla modellenen problemleri çözer.	1	1	0 100
İkinci Dereceden İki Bilinmeyenli Denklem Sistemleri	2	1	1 50
İkinci Dereceden Fonksiyonlar ve Grafikleri	3	2	1 67
İkinci dereceden bir değişkenli fonksiyonun grafiğini çizerek yorumlar.	1	0	0 0
Trigonometrik Fonksiyonlar	3	2	1 67
Sinüs teoremiyle ilgili problemler çözer.	2	1	1 50
Trigonometrik fonksiyonları birim çember yardımıyla açıklar.	3	2	1 67
Sinüs, kosinüs, tanjant fonksiyonlarının ters fonksiyonlarını açıklar.	2	1	0 50
Bir doğru parçasını belli bir oranda (içten veya dıştan) bölen noktanın koordinatlarını hesaplar.	2	1	1 50
TYT Fen	30	15	8 50
Fizik	10	6	2 60
Net kuvvet etkisindeki cismin hareketi ile ilgili hesaplamalar yapar.	1	1	0 100
Noktasal yüklerde elektriksel kuvvet ve elektrik alanı ile ilgili hesaplamalar yapar.	1	1	0 100
Noktasal yükler için elektriksel potansiyel enerji, elektriksel potansiyel, elektriksel potansiyel farkı ve elektriksel iş i	1	1	0 100
Noktasal yük için elektrik alanı açıklar	1	0	0 0
Yükü, iletken ve paralel levhalar arasında oluşan elektrik alanının bağlı olduğu değişkenleri analiz eder.	1	1	0 100
Tork ile ilgili hesaplamalar yapar.	2	1	0 50
ENERJİ VE HAREKET	1	0	1 0
Çizgisel momentumun korunumu ile ilgili hesaplamalar yapar.	1	1	0 100
Kütle merkezi ve ağırlık merkezi ile ilgili hesaplamalar yapar.	1	0	1 0
Kimya	10	5	3 50
Deneyssel yoldan türetilmiş gaz yasaları ile ideal gaz yasası arasındaki ilişkiyi açıklar.	2	2	0 100
Standart oluşum entalpileri üzerinden tepkime entalpilerini hesaplar.	1	0	0 0
Farklı derişimlerde çözeltiler hazırlar.	1	1	0 100
Bağ enerjileri ile tepkime entalpisii arasındaki ilişkiyi açıklar.	1	0	1 0
Çözeltilerin koligatif özellikleri ile derişimleri arasında ilişki kurar.	1	0	1 0
Atomu kuantum modeliyle açıklar.	1	0	0 0
Elementlerin periyodik sistemdeki konumu ile özellikleri arasındaki ilişkiyi açıklar.	1	1	0 100
Nötr atomların elektron dizilimleriyle periyodik sistemdeki yerleri arasında ilişki kurar.	1	1	0 100
Gazların sıkışma/genleşme sürecinde gerçek gaz ve ideal gaz kavramlarını karşılaştırır.	1	0	1 0
Biyoloji	10	4	3 40
Duyu organlarının yapısını ve işleyişini açıklar.	2	0	2 0
Solunum sisteminin yapı, görev ve işleyişini açıklar.	1	0	1 0
Sindirim sisteminin yapı, görev ve işleyişini açıklar.	2	1	0 50
Kalp, kan ve damarların yapı, görev ve işleyişini açıklar.	2	0	0 0
Sinir sisteminin yapı, görev ve işleyişini açıklar.	1	1	0 100
Destek ve hareket sisteminin yapı, görev ve işleyişini açıklar.	1	1	0 100
Endokrin bezleri ve bu bezlerin salgıladıkları hormonları açıklar.	1	1	0 100

SINAV SONUÇ BELGESİ

KAHRAMANMARAŞ / TÜRKÖĞLÜ / YEDİ GÜZEL ADAM ANADOLU İMAN HATİP LİSESİ

Öğrenci		Numara	Sınıf
GÜLLÜ UMUTLU TS		190	11B

Puan Türü	Puan	Genel Ort.	Dereceler				
			Snf	Kurum	İlçe	İl	Genel
TYT	▲ 277,448	251.790	3	13	13	32	205
Puanı Hesaplanan:			39	39	68	535	
Katılımlar:			15	39	39	68	549

Ders	Soru	Doğru	Yanlış	Net	Başarı %	Sınıf Ort.	Kurum Ort.	Genel Ort.
Türkçe	30	11	3	10,25	34	▲ 7,61	▼ 10,74	▼ 10,29
Tarih	8	1	3	0,25	3	▼ 2,07	▼ 2,81	▼ 2,50
Coğrafya-1	8	5	0	5,00	63	▲ 3,98	▼ 5,35	▲ 4,68
Felsefe	8	2	2	1,50	19	▼ 2,90	▼ 3,82	▼ 3,76
Din Kül. ve Ahl. Bil.	6	3	2	2,50	42	▲ 2,38	▼ 3,03	▼ 3,41
TYT Sosyal	30	11	7	9,25	31	▼ 11,33	▼ 15,01	▼ 14,36
Matematik-1	30	17	3	16,25	54	▲ 13,18	▲ 13,56	▲ 13,26
Fizik	10	3	3	2,25	23	▼ 2,90	▼ 3,19	▼ 4,52
Kimya	10	8	1	7,75	78	▲ 3,35	▲ 2,92	▲ 3,48
Biyoloji	10	7	1	6,75	68	▲ 4,05	▲ 3,57	▲ 4,29
TYT Fen	30	18	5	16,75	56	▲ 10,30	▲ 9,68	▲ 12,28
Toplam:	120	57	18	52,50	44	▲ 41,92	▲ 46,24	▲ 43,91

Soru No	123456789012345678901234567890
TYT Türkçe	B A DDbAEeBb D A CA
Cevap Anahtarı	B BDDAAAEEDDCAEBBAACDCAACCCAEAEBCD
TYT Sosyal	Bedb CA B EAde b bAdDA
Cevap Anahtarı	B BADBECADCAEBCEAADEDEBEEAADAB
TYT Matematik	B Bb AD AA AE DeDBCe B E B EB
Cevap Anahtarı	B BCBEAADAACAEBDCDBCCBDEABCEBB
TYT Fen	Be D Dd d CDdBCECECA ABAeEAC
Cevap Anahtarı	B BDEDEDEDAEACDABCECECAACBABAEE

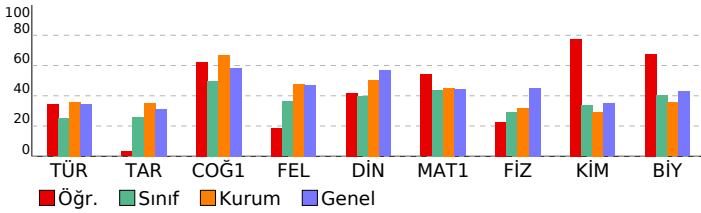

11.SINIF 06.DENEME

HATİP LİSESİ DERSLERE GÖRE BAŞARI ANALİZİ

	S	D	Y	B%
TYT Türkçe	30	11	3	37
Türkçe	30	11	3	37
GİRİŞ	1	1	0	100
Türün ve dönemin/akımın diğer önemli yazarlarını ve eserlerini sıralar.	5	0	0	0
Metinler üzerinden imla ve noktalama çalışmaları yapılır.	3	1	1	33
Metindeki cümlelerin ögeleri bulunur.	2	2	0	100
ÖYKÜLEYİCİ (ANLATMAYA BAĞLI) EDEBİ METİNLER (Masal/Fabl, Destan, Mesnevi, Hikâye, Roman vb.)	1	1	0	100
Metinde anlatıcı ve bakış açısının işlevini belirler.	1	0	1	0
Metindeki anlatım biçimlerini, düşüncüsel gelişime yollarını ve bunların işlevlerini belirler.	1	1	0	100
Metnin türünün ortaya çıkışı ve tarihsel dönem ile ilişkisini belirler.	1	1	0	100
Anlatım bozukluklarıyla ilgili çalışmalar yapılır.	2	0	1	0
SOHBET VE FIKRA	1	0	0	0
Türün/biçimin ve dönemin/akımın diğer önemli yazarlarını ve eserlerini sıralar.	1	0	0	0
BİLGİLENDİRİCİ (ÖĞRETİCİ) METİNLER	1	1	0	100
MAKALE	1	1	0	100
Konuşma planına uygun olarak konuşma kartları hazırlar.	1	0	0	0
TIYATRO	1	0	0	0
KONUŞMA	1	1	0	100
ŞİİR	5	1	0	20
Şiirde edebiyat, sanat ve fikir akımlarının/anlayışlarının yansımalarını değerlendirir.	1	0	0	0
TYT Sosyal	30	11	7	37
Tarih	8	1	3	13
1774-1914 yılları arasındaki süreçte meydana gelen başlıca siyasi gelişmeleri tarih şeridi ve haritalar üzerinde göst	1	0	0	0
Osmanlı ile Rusya arasındaki rekabetin Osmanlı Devleti'nin Avrupa ve Asya siyasetindeki önemini kavrar.	1	0	0	0
Tanzimat Fermanı, Islahat Fermanı ve Kanun-ı Esasi'nin içeriklerini küresel ve yerel siyasi şartlar bağlamında değer	1	0	0	0
Osmanlı Devleti'nde modern ordu teşkilatı ve yurttaş askerliği konularındaki düzenlemelerin siyasi ve sosyal boyut	1	0	1	00
XVII. yüzyılda değişen siyasi rekabet içerisinde Osmanlı Devleti'nin ittifak girişimlerini açıklar.	1	0	1	0
1700-1774 yılları arasındaki süreçte meydana gelen başlıca siyasi gelişmeleri tarih şeridi ve haritalar üzerinde göst	1	0	1	0
Avrupa düşüncesinde meydana gelen değişimleri ve bunların etkilerini analiz eder.	1	0	1	0
Osmanlı devlet idaresi ve toplum düzenindeki çözümleri önleme çabalarını analiz eder.	1	0	0	0
Coğrafya-1	8	5	0	63
Türkiye'de sanayi sektörünün özelliklerini açıklar.	1	0	0	0
Doğal kaynaklar ile ekonomi ilişkisini açıklar.	2	2	0	100
Türkiye sanayisini, ülke ekonomisindeki yeri açısından analiz eder.	1	1	0	100
Türkiye'de tarım sektörünün özelliklerini açıklar.	2	0	0	0
Farklı kültürel bölgelerin yer yüzünde yayılışına etki eden faktörleri açıklar.	1	1	0	100
Ülkeler arası etkileşimde turizm faaliyetlerinin rolünü açıklar.	1	1	0	100
Felsefe	8	2	2	25
18. yüzyıl -19. yüzyıl felsefesinin karakteristik özelliklerini açıklar.	1	0	1	0
Örnek felsefi metinlerden hareketle MS 2. yüzyıl-MS 15. yüzyıl filozoflarının felsefi görüşlerini analiz eder.	2	1	0	50
18. yüzyıl -19. yüzyıl felsefesini hazırlayan düşünce ortamını açıklar.	1	1	0	100
15. yüzyıl-17. yüzyıl felsefesinin karakteristik özelliklerini açıklar.	1	0	0	0
Örnek felsefi metinlerden hareketle 15. yüzyıl-17. yüzyıl filozoflarının felsefi görüşlerini analiz eder.	1	0	1	0
Felsefenin ortaya çıkışını hazırlayan düşünce ortamını açıklar.	1	0	0	0
MS 2. yüzyıl-MS 15. yüzyıl felsefesinin karakteristik özelliklerini açıklar.	1	0	0	0
Din Kül. ve Ahl. Bil.	6	3	2	50
Ahret hayatının aşamalarını ayet ve hadislerle temellendirir.	1	0	1	0
Kur'an'ı Kerim'de geçen kavramları tanımanın İslam'ı doğru anlamadaki önemini fark eder.	1	1	0	100
İnançla ilgili yaklaşımları tartışır.	1	0	1	0
Dünya hayatı ile ahret hayatı arasında ilişki kurar.	1	1	0	100
Hz. Muhammed'in örnek şahsiyetini tanıtır.	1	1	0	100
Hz. Muhammed'in peygamberlikle ilgili görevlerini açıklar.	1	0	0	0
TYT Matematik	30	17	3	57
Matematik-1	30	17	3	57
Doğrunun Analitik İncelenmesi	4	3	0	75
Analitik düzlemde doğruların inceleyerek işlemler yapar.	3	1	0	33
Bir noktanın bir doğruya uzaklığını hesaplar.	3	1	0	0
Fonksiyonlarla ilgili Uygulamalar	3	2	0	67
İkinci dereceden fonksiyonlarla modellenen problemleri çözer.	1	1	0	100
İkinci Dereceden İki Bilinmeyenli Denklemler Sistemleri	2	1	0	50
İkinci Dereceden Fonksiyonlar ve Grafikleri	3	3	0	100
İkinci dereceden bir değişkenli fonksiyonun grafiğini çizerek yorumlar.	1	0	0	0
Trigonometrik Fonksiyonlar	3	1	1	33
Sinüs teoremiyle ilgili problemler çözer.	2	2	0	100
Trigonometrik fonksiyonları birim çember yardımıyla açıklar.	3	2	1	67
Sinüs, kosinüs, tanjant fonksiyonlarının ters fonksiyonlarını açıklar.	2	0	0	0
Bir doğru parçasını belli bir oranda (içten veya dıştan) bölen noktanın koordinatlarını hesaplar.	2	1	0	50
TYT Fen	30	18	5	60
Fizik	10	3	3	30
Net kuvvet etkisindeki cismin hareketi ile ilgili hesaplamalar yapar.	1	1	0	100
Noktasal yüklerde elektriksel kuvvet ve elektrik alanı ile ilgili hesaplamalar yapar.	1	0	1	0
Noktasal yükler için elektriksel potansiyel enerji, elektriksel potansiyel, elektriksel potansiyel farkı ve elektriksel iş i	1	0	0	0
Noktasal yük için elektrik alanı açıklar	1	1	0	100
Yükü, iletken ve paralel levhalar arasında oluşan elektrik alanının bağlı olduğu değişkenleri analiz eder.	1	0	0	0
Tork ile ilgili hesaplamalar yapar.	2	1	0	50
ENERJİ VE HAREKET	1	0	1	0
Çizgisel momentumun korunumu ile ilgili hesaplamalar yapar.	1	0	0	0
Kütle merkezi ve ağırlık merkezi ile ilgili hesaplamalar yapar.	1	0	1	0
Kimya	10	8	1	80
Deneyssel yoldan türetilmiş gaz yasaları ile ideal gaz yasası arasındaki ilişkiyi açıklar.	2	1	0	50
Standart oluşum entalpileri üzerinden tepkime entalpilerini hesaplar.	1	1	0	100
Farklı derişimlerde çözeltiler hazırlar.	1	1	0	100
Bağ enerjileri ile tepkime entalpisii arasındaki ilişkiyi açıklar.	1	0	1	0
Çözeltilerin koligatif özellikleri ile derişimleri arasında ilişki kurar.	1	1	0	100
Atomu kuantum modeliyle açıklar.	1	1	0	100
Elementlerin periyodik sistemdeki konumu ile özellikleri arasındaki ilişkileri açıklar.	1	1	0	100
Nötr atomların elektron dizilimleriyle periyodik sistemdeki yerleri arasında ilişki kurar.	1	1	0	100
Gazların sıkışma/genleşme sürecinde gerçek gaz ve ideal gaz kavramlarını karşılaştırır.	1	1	0	100
Biyoloji	10	7	1	70
Duyu organlarının yapısını ve işleyişini açıklar.	2	2	0	100
Solonum sisteminin yapı, görev ve işleyişini açıklar.	1	1	0	100
Sindirim sisteminin yapı, görev ve işleyişini açıklar.	2	0	0	0
Kalp, kan ve damarların yapı, görev ve işleyişini açıklar.	2	2	0	100
Sinir sisteminin yapı, görev ve işleyişini açıklar.	1	0	1	0
Destek ve hareket sisteminin yapı, görev ve işleyişini açıklar.	1	1	0	100
Endokrin bezleri ve bu bezlerin salgıladıkları hormonları açıklar.	1	1	0	100

SINAV SONUÇ BELGESİ							
KAHRAMANMARAŞ / TÜRKÖĞLU / YEDİ GÜZEL ADAM ANADOLU İMAN HATİP LİSESİ							
Öğrenci			Numara		Sınıf		
HABİBE DOĞRU			147		11B		
Puan Türü	Puan	Genel Ort.	Dereceler				
			Snf	Kurum	İlçe	İl	Genel
TYT	▲ 259,228	251,790	7	19	19	41	240
			Puanı Hesaplanan:		39	39	68
Katılımlar:			15	39	39	68	549

Ders	Soru	Doğru	Yanlış	Net	Başarı %	Sınıf Ort.	Kurum Ort.	Genel Ort.
Türkçe	30	7	5	5,75	19	▼ 7,61	▼ 10,74	▼ 10,29
Tarih	8	5	2	4,50	56	▲ 2,07	▲ 2,81	▲ 2,50
Coğrafya-1	8	4	2	3,50	44	▼ 3,98	▼ 5,35	▼ 4,68
Felsefe	8	5	2	4,50	56	▲ 2,90	▲ 3,82	▲ 3,76
Din Kült. ve Ahl. Bil.	6	3	1	2,75	46	▲ 2,38	▼ 3,03	▼ 3,41
TYT Sosyal	30	17	7	15,25	51	▲ 11,33	▲ 15,01	▲ 14,36
Matematik-1	30	13	4	12,00	40	▼ 13,18	▼ 13,56	▼ 13,26
Fizik	10	6	3	5,25	53	▲ 2,90	▲ 3,19	▲ 4,52
Kimya	10	9	1	8,75	88	▲ 3,35	▲ 2,92	▲ 3,48
Biyoloji	10	8	2	7,50	75	▲ 4,05	▲ 3,57	▲ 4,29
TYT Fen	30	23	6	21,50	72	▲ 10,30	▲ 9,68	▲ 12,28
Toplam:	120	60	22	54,50	45	▲ 41,92	▲ 46,24	▲ 43,91

Soru No	123456789012345678901234567890
TYT Türkçe	Bd A DcCAEe D e d
Cevap Anahtarı	B BDDAAAEEDDCAEBBAACDCACCCAEAEBBCD
TYT Sosyal	dDBBEbA AEcaEAADE bEaEbA DA
Cevap Anahtarı	B BADBBECADCAEBCEAADEDEBEEAADAB
TYT Matematik	Abc ACAE De BCe B BCEB
Cevap Anahtarı	B BCBEAADAACAEBDCDBCCBDEABCEBB
TYT Fen	Ba DcDdDAEAbdBACECECAABABEACa
Cevap Anahtarı	B BDEDEDEDAEACDABCECECAACBABEACE

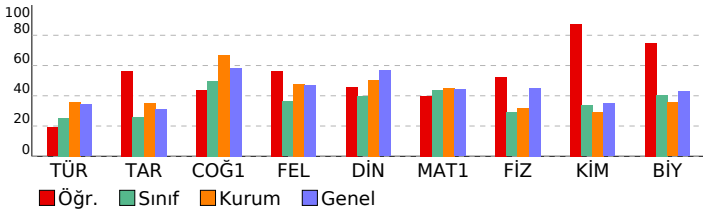

11.SINIF 06.DENEME								
HATİP LİSESİ				DERSLERE GÖRE BAŞARI ANALİZİ				
					S	D	Y	B%
TYT Türkçe					30 7 5 23			
Türkçe					30 7 5 23			
GİRİŞ					1	1	0	100
Türün ve dönemin/akımın diğer önemli yazarlarını ve eserlerini sıralar.					5	0	1	0
Metinler üzerinden imla ve noktalama çalışmaları yapılır.					3	0	2	0
Metindeki cümlelerin öğeleri bulunur.					2	2	0	100
ÖYKÜLEYİCİ (ANLATMAYA BAĞLI) EDEBİ METİNLER (Masal/Fabl, Destan, Mesnevi, Hikâye, Roman vb.)					1	1	0	100
Metinde anlatıcı ve bakış açısının işlevini belirler.					1	1	0	100
Metindeki anlatım biçimlerini, düşüncüsel gelişime yollarını ve bunların işlevlerini belirler.					1	1	0	100
Metnin türünün ortaya çıkışı ve tarihsel dönem ile ilişkisini belirler.					1	0	0	0
Anlatım bozukluklarıyla ilgili çalışmalar yapılır.					2	0	0	0
SOHBET VE FIKRA					1	0	0	0
Türün/biçimin ve dönemin/akımın diğer önemli yazarlarını ve eserlerini sıralar.					1	0	0	0
BİLGİLENDİRİCİ (ÖĞRETİCİ) METİNLER					1	1	0	100
MAKALE					1	0	0	0
Konuşma planına uygun olarak konuşma kartları hazırlar.					1	0	0	0
TİYATRO					1	0	1	0
KONUŞMA					1	0	0	0
ŞİİR					5	0	0	0
Şiirde edebiyat, sanat ve fikir akımlarının/anlayışlarının yansımalarını değerlendirir.					1	0	1	0
TYT Sosyal					30 17 7 57			
Tarih					8 5 2 63			
1774-1914 yılları arasındaki süreçte meydana gelen başlıca siyasi gelişmeleri tarih şeridi ve haritalar üzerinde göst					1	0	0	0
Osmanlı ile Rusya arasındaki rekabetin Osmanlı Devleti'nin Avrupa ve Asya siyasetindeki önemini kavrar.					1	0	1	0
Tanzimat Fermanı, Islahat Fermanı ve Kanun-ı Esasî'nin içeriklerini küresel ve yerel siyasi şartlar bağlamında değer					1	1	0	100
Osmanlı Devleti'nde modern ordu teşkilatı ve yurttaş askerliği konularındaki düzenlemelerin siyasi ve sosyal boyut					1	1	0	100
XVII. yüzyıldaki değişen siyasi rekabet içerisinde Osmanlı Devleti'nin ittifak girişimlerini açıklar.					1	1	0	100
1700-1774 yılları arasındaki süreçte meydana gelen başlıca siyasi gelişmeleri tarih şeridi ve haritalar üzerinde göst					1	1	0	100
Avrupa düşüncesinde meydana gelen değişimleri ve bunların etkilerini analiz eder.					1	1	0	0
Osmanlı devlet idaresi ve toplum düzenindeki çözümleri önleme çabalarını analiz eder.					1	1	0	100
Coğrafya-1					8 4 2 50			
Türkiye'de sanayi sektörünün özelliklerini açıklar.					1	0	0	0
Doğal kaynaklar ile ekonomi ilişkisini açıklar.					2	1	0	50
Türkiye sanayisini, ülke ekonomisindeki yeri açısından analiz eder.					1	1	0	100
Türkiye'de tarım sektörünün özelliklerini açıklar.					2	1	1	50
Farklı kültürel bölgelerin yeriyüzünde yayılışına etki eden faktörleri açıklar.					1	0	1	0
Ülkeler arası etkileşimde turizm faaliyetlerinin rolünü açıklar.					1	1	0	100
Felsefe					8 5 2 63			
18. yüzyıl -19. yüzyıl felsefesinin karakteristik özelliklerini açıklar.					1	1	0	100
Örnek felsefi metinlerden hareketle MS 2. yüzyıl-MS 15. yüzyıl filozoflarının felsefi görüşlerini analiz eder.					2	1	1	50
18. yüzyıl -19. yüzyıl felsefesini hazırlayan düşünce ortamını açıklar.					1	1	0	100
15. yüzyıl-17. yüzyıl felsefesinin karakteristik özelliklerini açıklar.					1	0	0	0
Örnek felsefi metinlerden hareketle 15. yüzyıl-17. yüzyıl filozoflarının felsefi görüşlerini analiz eder.					1	0	1	0
Felsefenin ortaya çıkışına hazırlayan düşünce ortamını açıklar.					1	1	0	100
MS 2. yüzyıl-MS 15. yüzyıl felsefesinin karakteristik özelliklerini açıklar.					1	1	0	100
Din Kült. ve Ahl. Bil.					6 3 1 50			
Ahiret hayatının aşamalarını ayet ve hadislerle temellendirir.					1	0	1	0
Kur'an'ı Kerim'de geçen kavramları tanımanın İslam'ı doğru anlamadaki önemini fark eder.					1	1	0	100
İnançla ilgili yaklaşımları tartışır.					1	0	0	0
Dünya hayatı ile ahiret hayatı arasında ilişki kurar.					1	1	0	100
Hz. Muhammed'in örnek şahsiyetini tanıır.					1	1	0	100
Hz. Muhammed'in peygamberlikle ilgili görevlerini açıklar.					1	0	0	0
TYT Matematik					30 13 4 43			
Matematik-1					30 13 4 43			
Doğrunun Analitik İncelenmesi					4	2	0	50
Analitik düzlemde doğruların inceleyerek işlemler yapar.					3	2	0	67
Bir noktanın bir doğruya uzaklığını hesaplar.					1	0	0	0
Fonksiyonlarla İlgili Uygulamalar					3	0	2	0
İkinci dereceden fonksiyonlarla modellenen problemleri çözer.					1	0	0	0
İkinci Dereceden İki Bilinmeyenli Denklem Sistemleri					2	2	0	100
İkinci Dereceden Fonksiyonlar ve Grafikleri					3	3	0	100
İkinci dereceden bir değişkenli fonksiyonun grafiğini çizerek yorumlar.					1	0	0	0
Trigonometrik Fonksiyonlar					3	1	1	33
Sinüs teoremiyle ilgili problemler çözer.					2	0	0	0
Trigonometrik fonksiyonları birim çember yardımıyla açıklar.					3	2	1	67
Sinüs, kosinüs, tanjant fonksiyonlarının ters fonksiyonlarını açıklar.					2	0	0	0
Bir doğru parçasını belli bir oranda (çiftten veya çifttan) bölen noktanın koordinatlarını hesaplar.					2	1	0	50
TYT Fen					30 23 6 77			
Fizik					10 6 3 60			
Net kuvvet etkisindeki cismin hareketi ile ilgili hesaplamalar yapar.					1	1	0	100
Noktasal yüklerde elektriksel kuvvet ve elektrik alanı ile ilgili hesaplamalar yapar.					1	0	1	0
Noktasal yükler için elektriksel potansiyel enerji, elektriksel potansiyel, elektriksel potansiyel farkı ve elektriksel iş i					1	0	0	0
Noktasal yük için elektrik alanı açıklar					1	1	0	100
Yükü, iletken ve paralel levhalar arasında oluşan elektrik alanının bağlı olduğu değişkenleri analiz eder.					1	0	1	0
Tork ile ilgili hesaplamalar yapar.					2	2	0	100
ENERJİ VE HAREKET					1	0	1	0
Çizgisel momentumun korunumu ile ilgili hesaplamalar yapar.					1	1	0	100
Kütle merkezi ve ağırlık merkezi ile ilgili hesaplamalar yapar.					1	1	0	100
Kimya					10 9 1 90			
DeneySEL yoldan türetilmiş gaz yasaları ile ideal gaz yasası arasındaki ilişkiyi açıklar.					2	2	0	100
Standart oluşum entalpileri üzerinden tepkime entalpilerini hesaplar.					1	0	1	0
Farklı derişimlerde çözeltiler hazırlar.					1	1	0	100
Bağ enerjileri ile tepkime entalpisii arasındaki ilişkiyi açıklar.					1	1	0	100
Çözeltilerin koligatif özellikleri ile derişimleri arasında ilişki kurar.					1	1	0	100
Atomu kuantum modeliyle açıklar.					1	1	0	100
Elementlerin periyodik sistemdeki konumu ile özellikleri arasındaki ilişkileri açıklar.					1	1	0	100
Nötr atomların elektron dizilimleriyle periyodik sistemdeki yerleri arasında ilişki kurar.					1	1	0	100
Gazların sıkışma/genleşme sürecinde gerçek gaz ve ideal gaz kavramlarını karşılaştırır.					1	1	0	100
Biyoloji					10 8 2 80			
Duyu organlarının yapısını ve işleyişini açıklar.					2	2	0	100
Solunum sisteminin yapı, görev ve işleyişini açıklar.					1	1	0	100
Sindirim sisteminin yapı, görev ve işleyişini açıklar.					2	0	2	0
Kalp, kan ve damarların yapı, görev ve işleyişini açıklar.					2	2	0	100
Sinir sisteminin yapı, görev ve işleyişini açıklar.					1	1	0	100
Destek ve hareket sisteminin yapı, görev ve işleyişini açıklar.					1	1	0	100
Endokrin bezleri ve bu bezlerin salgıladıkları hormonları açıklar.					1	1	0	100

SINAV SONUÇ BELGESİ							
KAHRAMANMARAŞ / TÜRKÖĞLU / YEDİ GÜZEL ADAM ANADOLU İMAN HATİP LİSESİ							
Öğrenci				Numara	Sınıf		
HATİCE ASLAN				221	11B		
Puan Türü	Puan	Genel Ort.	Dereceler				
			Snf	Kurum	İlçe	İl	Genel
TYT	▼ 214,855	251,790	13	34	34	61	340
Puanı Hesaplanan:			39	39	68	535	
Katılımlar:			15	39	39	68	549

Ders	Soru	Doğru	Yanlış	Net	Başarı %	Sınıf Ort.	Kurum Ort.	Genel Ort.
Türkçe	30	6	6	4,50	15	▼ 7,61	▼ 10,74	▼ 10,29
Tarih	8	3	1	2,75	34	▲ 2,07	▼ 2,81	▲ 2,50
Coğrafya-1	8	6	0	6,00	75	▲ 3,98	▲ 5,35	▲ 4,68
Felsefe	8	3	5	1,75	22	▼ 2,90	▼ 3,82	▼ 3,76
Din Kül. ve Ahl. Bil.	6	4	2	3,50	58	▲ 2,38	▲ 3,03	▲ 3,41
TYT Sosyal	30	16	8	14,00	47	▲ 11,33	▼ 15,01	▼ 14,36
Matematik-1	30	12	3	11,25	38	▼ 13,18	▼ 13,56	▼ 13,26
Fizik	10	2	4	1,00	10	▼ 2,90	▼ 3,19	▼ 4,52
Kimya	10	2	4	1,00	10	▼ 3,35	▼ 2,92	▼ 3,48
Biyoloji	10	4	5	2,75	28	▼ 4,05	▼ 3,57	▼ 4,29
TYT Fen	30	8	13	4,75	16	▼ 10,30	▼ 9,68	▼ 12,28
Toplam:	120	42	30	34,50	29	▼ 41,92	▼ 46,24	▼ 43,91

Soru No	123456789012345678901234567890
TYT Türkçe	B D A D a D a E e b c a
Cevap Anahtarı	B B D A A A E D D C A E B B A A C D C A C C C A E A E B C D
TYT Sosyal	B B d C D A B C E A A D a E b b a c E a C D a D
Cevap Anahtarı	B B A D B B E C A D C A E B C E A A D E D E B E E A A D A B
TYT Matematik	b D A E D B b C B D E B C d B
Cevap Anahtarı	B B C B E A A D A A C A E B D C D B C C B D E A B C E B B
TYT Fen	B e D b c b c d b C a c c B A d d A b E
Cevap Anahtarı	B B D E D E D E D A E A C D A B C E C E C A C B A B E A C E

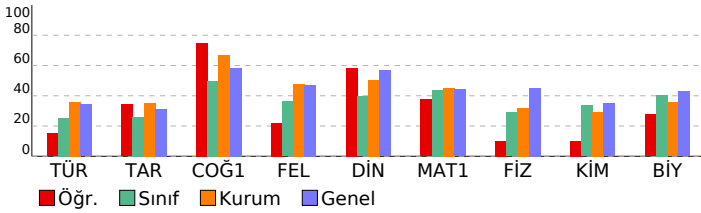

11.SINIF 06.DENEME			
HATİP LİSESİ			DERSLERE GÖRE BAŞARI ANALİZİ
S	D	Y	B%
TYT Türkçe			
Türkçe			30 6 6 20
GİRİŞ	1	1	0 100
Türün ve dönemin/akımın diğer önemli yazarlarını ve eserlerini sıralar.	5	0	0 0
Metinler üzerinden imla ve noktalama çalışmaları yapılır.	3	1	2 33
Metindeki cümlelerin öğeleri bulunur.	2	2	0 100
ÖYKÜLEYİCİ (ANLATMAYA BAĞLI) EDEBİ METİNLER (Masal/Fabl, Destan, Mesnevi, Hikâye, Roman vb.)	1	1	0 100
Metinde anlatıcı ve bakış açısının işlevini belirler.	1	0	1 0
Metindeki anlatım biçimlerini, düşünceyi geliştirme yollarını ve bunların işlevlerini belirler.	1	1	0 100
Metnin türünün ortaya çıkışı ve tarihsel dönem ile ilişkisini belirler.	1	0	0 0
Anlatım bozukluklarıyla ilgili çalışmalar yapılır.	2	0	1 0
SOHBET VE FIKRA	1	0	0 0
Türün/biçimin ve dönemin/akımın diğer önemli yazarlarını ve eserlerini sıralar.	1	0	0 0
BİLGİLENDİRİCİ (ÖĞRETİCİ) METİNLER	1	0	0 0
MAKALE	1	0	0 0
Konuşma planına uygun olarak konuşma kartları hazırlar.	1	0	0 0
TIYATRO	1	0	0 0
KONUŞMA	1	0	0 0
ŞİİR	5	0	1 0
Şiirde edebiyat, sanat ve fikir akımlarının/anlayışlarının yansımalarını değerlendirir.	1	0	1 0
TYT Sosyal	30	16	8 53
Tarih			
1774-1914 yılları arasındaki süreçte meydana gelen başlıca siyasi gelişmeleri tarih şeridi ve haritalar üzerinde göst			1 0 0 0
Osmanlı ile Rusya arasındaki rekabetin Osmanlı Devleti'nin Avrupa ve Asya siyasetindeki önemini kavrar.			1 0 0 0
Tanzimat Fermanı, Islahat Fermanı ve Kanun-ı Esasî'nin içeriklerini küresel ve yerel siyasi şartlar bağlamında değer			1 0 0 0
Osmanlı Devleti'nde modern ordu teşkilatı ve yurttaş askerliği konularındaki düzenlemelerin siyasi ve sosyal boyut			1 1 0 100
XVII. yüzyılda değişen siyasi rekabet içerisinde Osmanlı Devleti'nin ittifak girişimlerini açıklar.			1 1 0 100
1700-1774 yılları arasındaki süreçte meydana gelen başlıca siyasi gelişmeleri tarih şeridi ve haritalar üzerinde göst			1 0 1 0
Avrupa düşüncesinde meydana gelen değişimleri ve bunların etkilerini analiz eder.			1 1 0 100
Osmanlı devlet idaresi ve toplum düzenindeki çözümleri önleme çabalarını analiz eder.			1 0 0 0
Coğrafya-1			
Türkiye'de sanayi sektörünün özelliklerini açıklar.			1 1 0 100
Doğal kaynaklar ile ekonomi ilişkisini açıklar.			2 1 0 50
Türkiye sanayisini, ülke ekonomisindeki yeri açısından analiz eder.			1 1 0 100
Türkiye'de tarım sektörünün özelliklerini açıklar.			2 1 0 50
Farklı kültürel bölgelerin yer yüzünde yayılışını etki eden faktörleri açıklar.			1 1 0 100
Ülkeler arası etkileşimde turizm faaliyetlerinin rolünü açıklar.			1 1 0 100
Felsefe			
18. yüzyıl -19. yüzyıl felsefesinin karakteristik özelliklerini açıklar.			1 0 1 100
Örnek felsefi metinlerden hareketle MS 2. yüzyıl-MS 15. yüzyıl filozoflarının felsefi görüşlerini analiz eder.			2 1 1 50
18. yüzyıl -19. yüzyıl felsefesini hazırlayan düşünce ortamını açıklar.			1 0 1 0
15. yüzyıl-17. yüzyıl felsefesinin karakteristik özelliklerini açıklar.			1 1 0 100
Örnek felsefi metinlerden hareketle 15. yüzyıl-17. yüzyıl filozoflarının felsefi görüşlerini analiz eder.			1 0 1 0
Felsefenin ortaya çıkışını hazırlayan düşünce ortamını açıklar.			1 0 1 0
MS 2. yüzyıl-MS 15. yüzyıl felsefesinin karakteristik özelliklerini açıklar.			1 0 1 0
Din Kül. ve Ahl. Bil.			
Ahret hayatının aşamalarını ayet ve hadislerle temellendirir.			1 1 0 100
Kur'an'ı Kerim'de geçen kavramları tanımanın İslam'ı doğru anlamadaki önemini fark eder.			1 1 0 100
İnançla ilgili yaklaşımları tartışır.			1 0 1 0
Dünya hayatı ile ahret hayatı arasında ilişki kurar.			1 1 0 100
Hz. Muhammed'in örnek şahsiyetini tanıtır.			1 1 0 100
Hz. Muhammed'in peygamberlikle ilgili görevlerini açıklar.			1 0 1 0
TYT Matematik			
Matematik-1			30 12 3 40
Doğrunun Analitik İncelenmesi			
Doğrunun Analitik İncelenmesi			4 1 0 25
Analitik düzlemde doğruların inceleyerek işlemler yapar.			3 1 1 33
Bir noktanın bir doğruya uzaklığını hesaplar.			1 0 0 0
Fonksiyonlarla ilgili Uygulamalar			3 1 1 33
İkinci dereceden fonksiyonlarla modellenen problemleri çözer.			1 1 0 100
İkinci Dereceden İki Bilinmeyenli Denklem Sistemleri			2 0 0 0
İkinci Dereceden Fonksiyonlar ve Grafikleri			3 2 0 67
İkinci dereceden bir değişkenli fonksiyonun grafiğini çizerek yorumlar.			1 0 0 0
Trigonometrik Fonksiyonlar			
Sinüs teoremiyle ilgili problemler çözer.			3 0 1 0
Trigonometrik fonksiyonları birim çember yardımıyla açıklar.			2 1 0 50
Sinüs, kosinüs, tanjant fonksiyonlarının ters fonksiyonlarını açıklar.			3 3 0 100
Bir doğru parçasını belli bir oranda (içten veya dıştan) bölen noktanın koordinatlarını hesaplar.			2 1 0 50
TYT Fen			
Fizik			10 2 4 20
Net kuvvet etkisindeki cismin hareketi ile ilgili hesaplamalar yapar.			1 1 0 100
Noktasal yüklerde elektriksel kuvvet ve elektrik alanı ile ilgili hesaplamalar yapar.			1 0 0 0
Noktasal yükler için elektriksel potansiyel enerji, elektriksel potansiyel, elektriksel potansiyel farkı ve elektriksel iş			1 0 0 0
Noktasal yük için elektrik alanı açıklar			1 0 1 0
Yükü, iletken ve paralel levhalar arasında oluşan elektrik alanının bağlı olduğu değişkenleri analiz eder.			1 0 0 0
Tork ile ilgili hesaplamalar yapar.			2 1 1 50
ENERJİ VE HAREKET			
Çizgisel momentum korunumu ile ilgili hesaplamalar yapar.			1 0 1 0
Kütle merkezi ve ağırlık merkezi ile ilgili hesaplamalar yapar.			1 0 1 0
Kimya			
DeneySEL yoldan türetilmiş gaz yasaları ile ideal gaz yasası arasındaki ilişkiyi açıklar.			10 2 4 20
Standart oluşum entalpileri üzerinden tepkime entalpilerini hesaplar.			2 0 1 0
Farklı derişimlerde çözeltiler hazırlar.			1 0 0 0
Bağ enerjileri ile tepkime entalpisini arasındaki ilişkiyi açıklar.			1 0 1 0
Çözeltilerin koligatif özellikleri ile derişimleri arasında ilişki kurar.			1 0 0 0
Atomu kuantum modeliyle açıklar.			1 0 0 0
Elementlerin periyodik sistemdeki konumu ile özellikleri arasındaki ilişkileri açıklar.			1 0 1 0
Nötr atomların elektron dizilimleriyle periyodik sistemdeki yerleri arasında ilişki kurar.			1 1 0 100
Gazların sıkışma/genleşme sürecinde gerçek gaz ve ideal gaz kavramlarını karşılaştırır.			1 0 1 0
Biyoloji			
Duyu organlarının yapısını ve işleyişini açıklar.			10 4 5 40
Solunum sisteminin yapı, görev ve işleyişini açıklar.			2 1 1 50
Sindirim sisteminin yapı, görev ve işleyişini açıklar.			1 0 1 0
Kalp, kan ve damarların yapı, görev ve işleyişini açıklar.			2 1 1 50
Sinir sisteminin yapı, görev ve işleyişini açıklar.			1 0 1 0
Destek ve hareket sisteminin yapı, görev ve işleyişini açıklar.			1 0 1 0
Endokrin bezleri ve bu bezlerin salgıladıkları hormonları açıklar.			1 1 0 100

SINAV SONUÇ BELGESİ							
KAHRAMANMARAŞ / TÜRKÖĞLU / YEDİ GÜZEL ADAM ANADOLU İMAN							
Öğrenci			Numara		Sınıf		
NUR SENA KOÇ			223		11B		
Puan Türü	Puan	Genel Ort.	Dereceler				
			Snf	Kurum	İlçe	İl	Genel
TYT	▲ 263,250	251.790	5	17	17	39	232
Puanı Hesaplanan:			39	39	68	535	
Katılımlar:			15	39	39	68	549

Ders	Soru	Doğru	Yanlış	Net	Başarı %	Sınıf Ort.	Kurum Ort.	Genel Ort.
Türkçe	30	12	10	9,50	32	▲ 7,61	▼ 10,74	▼ 10,29
Tarih	8	4	1	3,75	47	▲ 2,07	▲ 2,81	▲ 2,50
Coğrafya-1	8	5	2	4,50	56	▲ 3,98	▼ 5,35	▼ 4,68
Felsefe	8	5	3	4,25	53	▲ 2,90	▲ 3,82	▲ 3,76
Din Kül. ve Ahl. Bil.	6	4	1	3,75	63	▲ 2,38	▲ 3,03	▲ 3,41
TYT Sosyal	30	18	7	16,25	54	▲ 11,33	▲ 15,01	▲ 14,36
Matematik-1	30	14	2	13,50	45	▲ 13,18	▼ 13,56	▲ 13,26
Fizik	10	4	1	3,75	38	▲ 2,90	▲ 3,19	▼ 4,52
Kimya	10	3	5	1,75	18	▼ 3,35	▼ 2,92	▼ 3,48
Biyoloji	10	6	4	5,00	50	▲ 4,05	▲ 3,57	▲ 4,29
TYT Fen	30	13	10	10,50	35	▲ 10,30	▲ 9,68	▼ 12,28
Toplam:	120	57	29	49,75	41	▲ 41,92	▲ 46,24	▲ 43,91

Soru No	123456789012345678901234567890
TYT Türkçe	A DDbAEedbe bCe bCAdAE BcD
Cevap Anahtarı	A AAEDDCAEBBAACDCACCAEAEBCCDBDA
TYT Sosyal	BEC e BBC*A CAdBaeEeDEEDABBa
Cevap Anahtarı	A BECABADBCEADCAEDEBEADEEDABEA
TYT Matematik	D B A CEBcBdBEA AA A D
Cevap Anahtarı	A CDBCCBDEABCEBBBCBEAADAACAEBD
TYT Fen	DdD B D ECE dbccaeEACdeAaBa
Cevap Anahtarı	A DEDAEBDEDECECECACDABBCEACEACBA

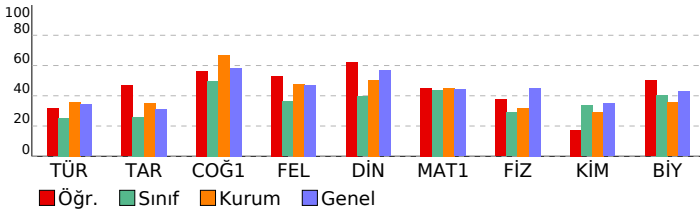

11.SINIF 06.DENEME

HATİP LİSESİ		DERSLERE GÖRE BAŞARI ANALİZİ			
		S	D	Y	B%
TYT Türkçe		30 12 10 40			
Türkçe		30 12 10 40			
Metindeki cümlelerin ögeleri bulunur.		2	2	0	100
Türün ve dönemin/akımın diğer önemli yazarlarını ve eserlerini sıralar.		5	0	1	0
ÖYKÜLEYİCİ (ANLATMAYA BAĞLI) EDEBİ METİNLER (Masal/Fabl, Destan, Mesnevi, Hikâye, Roman vb.)		1	1	0	100
Metinler üzerinden imla ve noktalama çalışmaları yapılır.		3	2	1	67
Metinde anlatıcı ve bakış açısının işlevini belirler.		1	0	1	0
Metindeki anlatım biçimlerini, düşünceyi geliştirme yollarını ve bunların işlevlerini belirler.		1	1	0	100
Metnin türünün ortaya çıkışı ve tarihsel dönem ile ilişkisini belirler.		1	0	1	0
Anlatım bozukluklarıyla ilgili çalışmalar yapılır.		2	1	1	50
SOHBET VE FIKRA		1	0	1	0
Türün/biçimin ve dönemin/akımın diğer önemli yazarlarını ve eserlerini sıralar.		1	0	0	0
BİLGİLENDİRİCİ (ÖĞRETİCİ) METİNLER					
MAKALE		1	0	1	0
Konuşma planına uygun olarak konuşma kartları hazırlar.		1	0	0	0
TİYATRO		1	0	1	0
KONUŞMA		1	1	0	100
ŞİİR		5	3	0	60
Şiirde edebiyat, sanat ve fikir akımlarının/anlayışlarının yansımalarını değerlendirir.		1	0	1	0
GİRİŞ		1	1	0	100
TYT Sosyal		30 18 7 60			
Tarih		8 4 1 50			
XVII. yüzyılda değişen siyasi rekabet içerisinde Osmanlı Devleti'nin ittifak girişimlerini açıklar.		1	1	0	100
1700-1774 yılları arasındaki süreçte meydana gelen başlıca siyasi gelişmeleri tarih şerhî ve haritalar üzerinde göst		1	1	0	100
Avrupa düşüncesinde meydana gelen değişimleri ve bunların etkilerini analiz eder.		1	1	0	100
Osmanlı devlet idaresi ve toplun düzenindeki çözümleri önleme çabalarını analiz eder.		1	0	0	0
1774-1914 yılları arasındaki süreçte meydana gelen başlıca siyasi gelişmeleri tarih şerhî ve haritalar üzerinde göst		1	0	1	0
Osmanlı ile Rusya arasındaki rekabetin Osmanlı Devleti'nin Avrupa ve Asya siyasetindeki önemi kavrar.		1	0	0	0
Tanzimat Fermanı, Islahat Fermanı ve Kanun-ı Esasi'nin içeriklerini küresel ve yerel siyasi şartlar bağlamında değer		1	0	0	0
Osmanlı Devleti'nde modern ordu teşkilatı ve yurttaş askerliği konularındaki düzenlemelerin siyasi ve sosyal boyut		1	1	0	100
Coğrafya-1		8 5 2 63			
Farklı kültürel bölgelerin yeryüzünde yayılışına etki eden faktörleri açıklar.		1	1	0	100
Türkiye'de tarım sektörünün özelliklerini açıklar.		2	1	1	50
Ülkeler arası etkileşimde turizm faaliyetlerinin rolünü açıklar.		1	0	1	0
Doğal kaynaklar ile ekonomi ilişkisini açıklar.		2	2	0	100
Türkiye'de sanayi sektörünün özelliklerini açıklar.		1	0	0	0
Türkiye sanayisini, ülke ekonomisindeki yeri açısından analiz eder.		1	1	0	100
Felsefe		8 5 3 63			
Örnek felsefi metinlerden hareketle 15. yüzyıl-17. yüzyıl filozoflarının felsefi görüşlerini analiz eder.		1	0	1	0
Felsefenin ortaya çıkışı hazırlayan düşünce ortamını açıklar.		1	1	0	100
Örnek felsefi metinlerden hareketle MS 2. yüzyıl-MS 15. yüzyıl filozoflarının felsefi görüşlerini analiz eder.		2	1	1	50
MS 2. yüzyıl-MS 15. yüzyıl felsefesinin karakteristik özelliklerini açıklar.		1	1	0	100
18. yüzyıl -19. yüzyıl felsefesinin karakteristik özelliklerini açıklar.		1	0	1	0
18. yüzyıl -19. yüzyıl felsefesini hazırlayan düşünce ortamını açıklar.		1	1	0	100
15. yüzyıl-17. yüzyıl felsefesinin karakteristik özelliklerini açıklar.		1	1	0	100
Din Kül. ve Ahl. Bil.		6 4 1 67			
Dünya hayatı ile ahiret hayatı arasında ilişki kurar.		1	1	0	100
Hz. Muhammed'in örnek şahsiyetini tanıtır.		1	1	0	100
Hz. Muhammed'in peygamberlikle ilgili görevlerini açıklar.		1	1	0	100
Ahiret hayatının aşamalarını ayet ve hadislerle temellendirir.		1	0	1	0
Kur'an'ı Kerim'de geçen kavramları tanımanın İslam'ı doğru anlamadaki önemi fark eder.		1	1	0	100
İnancılı ilgili yaklaşımları tartışır.		1	0	0	0
TYT Matematik		30 14 2 47			
Matematik-1		30 14 2 47			
Trigonometrik Fonksiyonlar		3	1	0	33
Sinüs teoremiyle ilgili problemler çözer.		2	1	0	50
Trigonometrik fonksiyonları birim çember yardımıyla açıklar.		3	1	0	33
Sinüs, kosinüs, tanjant fonksiyonlarının ters fonksiyonlarını açıklar.		2	0	0	0
Doğrunun Analitik İncelenmesi		4	3	0	75
Analitik düzlemde doğruların inceleyerek işlemler yapar.		3	2	1	67
Bir doğru parçasını belli bir oranda (içten veya dıştan) bölen noktanın koordinatlarını hesaplar.		2	1	1	50
Bir noktanın bir doğruya uzaklığını hesaplar.		1	1	0	100
Fonksiyonlarla ilgili Uygulamalar		3	0	0	0
İkinci dereceden fonksiyonlarla modellenebilen problemleri çözer.		1	1	0	100
İkinci Dereceden İki Bilinmeyenli Denklemler Sistemleri		2	1	0	50
İkinci Dereceden Fonksiyonlar ve Grafikleri		3	2	0	67
İkinci dereceden bir değişkenli fonksiyonun grafiğini çizerek yorumlar.		1	0	0	0
TYT Fen		30 13 10 43			
Fizik		10 4 1 40			
Tork ile ilgili hesaplamalar yapar.		2	1	0	50
ENERJİ VE HAREKET		1	0	1	0
Çizgisel momentumun korunumu ile ilgili hesaplamalar yapar.		1	1	0	100
Kütle merkezi ve ağırlık merkezi ile ilgili hesaplamalar yapar.		1	0	0	0
Net kuvvet etkisindeki cismin hareketi ile ilgili hesaplamalar yapar.		1	1	0	100
Noktasal yüklerde elektriksel kuvvet ve elektrik alanı ile ilgili hesaplamalar yapar.		1	0	0	0
Noktasal yükler için elektriksel potansiyel enerji, elektriksel potansiyel, elektriksel potansiyel farkı ve elektriksel iş		1	0	0	0
Noktasal yük için elektrik alanı açıklar		1	1	0	100
Yükü, iletken ve paralel levhalar arasında oluşan elektrik alanının bağlı olduğu değişkenleri analiz eder.		1	0	0	0
Kimya		10 3 5 30			
Atomun kuantum modeliyle açıklar.		1	0	0	0
Elementlerin periyodik sistemdeki konumu ile özellikleri arasındaki ilişkileri açıklar.		1	1	0	100
Nötr atomların elektron dizilimleriyle periyodik sistemdeki yerleri arasında ilişki kurar.		1	1	0	100
Gazların sıkışma/geçişme sürecinde gerçek gaz ve ideal gaz kavramlarını karşılaştırır.		1	1	0	100
Deneyssel yoldan türetilmiş gaz yasaları ile ideal gaz yasası arasındaki ilişkiyi açıklar.		2	0	1	0
Standart oluşum entalpileri üzerinden tepkime entalpilerini hesaplar.		1	0	1	0
Farklı derişimlerde çözeltiler hazırlar.		1	0	1	0
Bağ enerjileri ile tepkime entalpisini arasındaki ilişkiyi açıklar.		1	0	1	0
Çözeltilerin koligatif özellikleri ile derişimleri arasında ilişki kurar.		1	0	1	0
Biyoloji		10 6 4 60			
Sinir sisteminin yapı, görev ve işleyişini açıklar.		1	0	1	0
Destek ve hareket sisteminin yapı, görev ve işleyişini açıklar.		1	1	0	100
Endokrin bezleri ve bu bezlerin salgıladıkları hormonları açıklar.		1	1	0	100
Kalp, kan ve damarların yapı, görev ve işleyişini açıklar.		2	2	0	100
Sindirim sisteminin yapı, görev ve işleyişini açıklar.		2	0	2	0
Duyu organlarının yapısını ve işleyişini açıklar.		2	1	1	50
Solunum sisteminin yapı, görev ve işleyişini açıklar.		1	1	0	100

SINAV SONUÇ BELGESİ							
KAHRAMANMARAŞ / TÜRKÖĞLU / YEDİ GÜZEL ADAM ANADOLU İMAN							
Öğrenci				Numara		Sınıf	
RİŞAN NAZ TATLI				193		11B	
Puan Türü	Puan	Genel Ort.	Dereceler				
			Snf	Kurum	İlçe	İl	Genel
TYT	▼ 225,433	251.790	11	31	31	57	318
Puanı Hesaplanan:			39	39	68	535	
Katılımlar:			15	39	39	68	549

Ders	Soru	Doğru	Yanlış	Net	Başarı %	Sınıf Ort.	Kurum Ort.	Genel Ort.
Tarih	8	3	4	2,00	25	▼ 2,07	▼ 2,81	▼ 2,50
Coğrafya-1	8	5	1	4,75	59	▲ 3,98	▼ 5,35	▲ 4,68
Felsefe	8	0	0	0,00	0	▼ 2,90	▼ 3,82	▼ 3,76
Din Kül. ve Ahl. Bil.	6	0	0	0,00	0	▼ 2,38	▼ 3,03	▼ 3,41
TYT Sosyal	30	8	5	6,75	23	▼ 11,33	▼ 15,01	▼ 14,36
Matematik-1	30	21	9	18,75	63	▲ 13,18	▲ 13,56	▲ 13,26
Fizik	10	4	5	2,75	28	▼ 2,90	▼ 3,19	▼ 4,52
Kimya	10	4	4	3,00	30	▼ 3,35	▲ 2,92	▼ 3,48
Biyoloji	10	4	5	2,75	28	▼ 4,05	▼ 3,57	▼ 4,29
TYT Fen	30	12	14	8,50	28	▼ 10,30	▼ 9,68	▼ 12,28
Toplam:	120	41	28	34,00	28	▼ 41,92	▼ 46,24	▼ 43,91

Soru No	123456789012345678901234567890
TYT Sosyal	edCAa eBcCEAD E
Cevap Anahtarı	A BECABADBBCEADCAEDEBEAEDABEAA
TYT Matematik	eDBCeb*DEABcdBBBCdEAAbAAACAbcd
Cevap Anahtarı	A CDBCCBDEABCEBBBCBEAADAACAEBD
TYT Fen	aaaAdBdbd dEC CAe ead AddcACBd
Cevap Anahtarı	A DEDAEBDEDECECECACDABBEACEAACBA

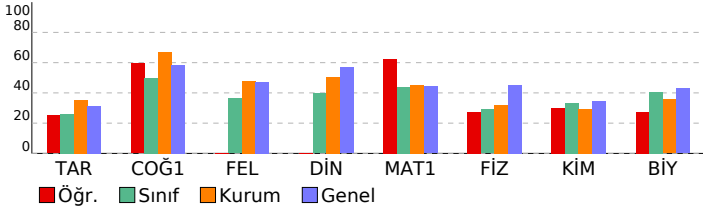

11.SINIF 06.DENEME			
HATİP LİSESİ		DERSLERE GÖRE BAŞARI ANALİZİ	
	S	D	Y B%
TYT Sosyal	30	8	5 27
Tarih	8	3	4 38
XVII. yüzyılda değişen siyasi rekabet içerisinde Osmanlı Devleti'nin ittifak girişimlerini açıklar.	1	0	1 0
1700-1774 yılları arasındaki süreçte meydana gelen başlıca siyasi gelişmeleri tarih şeridi ve haritalar üzerinde göst	1	0	1 0
Avrupa düşüncesinde meydana gelen değişimleri ve bunların etkilerini analiz eder.	1	1	0 100
Osmanlı devlet idaresi ve toplum düzenindeki çözümleri önleme çabalarını analiz eder.	1	1	0 100
1774-1914 yılları arasındaki süreçte meydana gelen başlıca siyasi gelişmeleri tarih şeridi ve haritalar üzerinde göst	1	0	1 0
Osmanlı ile Rusya arasındaki rekabetin Osmanlı Devleti'nin Avrupa ve Asya siyasetindeki önemini kavrar.	1	0	0 0
Tanzimat Fermanı, Islahat Fermanı ve Kanun-ı Esasi'nin içeriklerini küresel ve yerel siyasi şartlar bağlamında değer	1	0	1 0
Osmanlı Devleti'nde modern ordu teşkilatı ve yurttaş askerliği konularındaki düzenlemelerin siyasi ve sosyal boyut	1	1	0 100
Coğrafya-1	8	5	1 63
Farklı kültürel bölgelerin yeryüzünde yayılışına etki eden faktörleri açıklar.	1	0	1 0
Türkiye'de tarım sektörünün özelliklerini açıklar.	2	2	0 100
Ülkeler arası etkileşimde turizm faaliyetlerinin rolünü açıklar.	1	1	0 100
Doğal kaynaklar ile ekonomi ilişkisini açıklar.	2	1	0 50
Türkiye'de sanayi sektörünün özelliklerini açıklar.	1	1	0 100
Türkiye sanayisini, ülke ekonomisindeki yeri açısından analiz eder.	1	0	0 0
Felsefe	8	0	0 0
Örnek felsefi metinlerden hareketle 15. yüzyıl-17. yüzyıl filozoflarının felsefi görüşlerini analiz eder.	1	0	0 0
Felsefenin ortaya çıkışını hazırlayan düşünce ortamını açıklar.	1	0	0 0
Örnek felsefi metinlerden hareketle MS 2. yüzyıl-MS 15. yüzyıl filozoflarının felsefi görüşlerini analiz eder.	2	0	0 0
MS 2. yüzyıl-MS 15. yüzyıl felsefesinin karakteristik özelliklerini açıklar.	1	0	0 0
18. yüzyıl -19. yüzyıl felsefesinin karakteristik özelliklerini açıklar.	1	0	0 0
18. yüzyıl -19. yüzyıl felsefesini hazırlayan düşünce ortamını açıklar.	1	0	0 0
15. yüzyıl-17. yüzyıl felsefesinin karakteristik özelliklerini açıklar.	1	0	0 0
Din Kül. ve Ahl. Bil.	6	0	0 0
Dünya hayatı ile ahiret hayatı arasında ilişki kurar.	1	0	0 0
Hz. Muhammed'in örnek şahsiyetini tanıır.	1	0	0 0
Hz. Muhammed'in peygamberlikle ilgili görevlerini açıklar.	1	0	0 0
Ahiret hayatının aşamalarını ayet ve hadislerle temellendirir.	1	0	0 0
Kur'an'ı Kerim'de geçen kavramları tanımanın İslam'ı doğru anlamadaki önemini fark eder.	1	0	0 0
İnançla ilgili yaklaşımları tartışır.	1	0	0 0
TYT Matematik	30	21	9 70
Matematik-1	30	21	9 70
Trigonometrik Fonksiyonlar	3	2	1 67
Sinüs teoremiyle ilgili problemler çözer.	2	2	0 100
Trigonometrik fonksiyonları birim çember yardımıyla açıklar.	3	1	2 33
Sinüs, kosinüs, tanjant fonksiyonlarının ters fonksiyonlarını açıklar.	2	1	1 50
Doğrunun Analitik İncelenmesi	4	3	1 75
Analitik düzlemde doğruları inceleyerek işlemler yapar.	3	2	1 67
Bir doğru parçasını belli bir oranda (içten veya dıştan) bölen noktaların koordinatlarını hesaplar.	2	2	0 100
Bir noktanın bir doğruya uzaklığını hesaplar.	1	1	0 100
Fonksiyonlarla İlgili Uygulamalar	3	2	1 67
İkinci dereceden fonksiyonlarla modellenebilen problemleri çözer.	1	1	0 100
İkinci Dereceden İki Bilinmeyenli Denklemler Sistemleri	2	2	0 100
İkinci Dereceden Fonksiyonlar ve Grafikleri	3	2	1 67
İkinci dereceden bir değişkenli fonksiyonun grafiğini çizerek yorumlar.	1	0	1 0
TYT Fen	30	12	14 40
Fizik	10	4	5 40
Tork ile ilgili hesaplamalar yapar.	2	1	1 50
ENERJİ VE HAREKET	1	0	1 0
Çizgisel momentumun korunumu ile ilgili hesaplamalar yapar.	1	0	1 0
Kütle merkezi ve ağırlık merkezi ile ilgili hesaplamalar yapar.	1	0	1 0
Net kuvvet etkisindeki cismin hareketi ile ilgili hesaplamalar yapar.	1	1	0 100
Noktasal yüklerde elektriksel kuvvet ve elektrik alanı ile ilgili hesaplamalar yapar.	1	1	0 100
Noktasal yükler için elektriksel potansiyel enerji, elektriksel potansiyel, elektriksel potansiyel farkı ve elektriksel iş	1	0	1 0
Noktasal yük için elektrik alanı açıklar	1	1	0 100
Yükü, iletken ve paralel levhalar arasında oluşan elektrik alanının bağlı olduğu değişkenleri analiz eder.	1	0	0 0
Kimya	10	4	4 40
Atomu kuantum modeliyle açıklar.	1	0	1 0
Elementlerin periyodik sistemdeki konumu ile özellikleri arasındaki ilişkileri açıklar.	1	1	0 100
Nötr atomların elektron dizilimleriyle periyodik sistemdeki yerleri arasında ilişki kurar.	1	1	0 100
Gazların sıkışma/genleşme sürecinde gerçek gaz ve ideal gaz kavramlarını karşılaştırır.	1	0	0 0
Deneyel yoldan türetilmiş gaz yasaları ile ideal gaz yasası arasındaki ilişkiyi açıklar.	2	2	0 100
Standart oluşum entalpileri üzerinden tepkime entalpilerini hesaplar.	1	0	0 0
Farklı derişimlerde çözeltiler hazırlar.	1	0	0 0
Bağ enerjileri ile tepkime entalpisi arasındaki ilişkiyi açıklar.	1	0	1 0
Çözeltilerin koligatif özellikleri ile derişimleri arasında ilişki kurar.	1	0	1 0
Biyoloji	10	4	5 40
Sinir sisteminin yapı, görev ve işleyişini açıklar.	1	0	1 0
Destek ve hareket sisteminin yapı, görev ve işleyişini açıklar.	1	0	0 0
Endokrin bezleri ve bu bezlerin salgıladıkları hormonları açıklar.	1	1	0 100
Kalp, kan ve damarların yapı, görev ve işleyişini açıklar.	2	1	1 50
Sindirim sisteminin yapı, görev ve işleyişini açıklar.	2	1	1 50
Duyu organlarının yapısını ve işleyişini açıklar.	2	0	2 0
Solunum sisteminin yapı, görev ve işleyişini açıklar.	1	1	0 100

SINAV SONUÇ BELGESİ							
KAHRAMANMARAŞ / TÜRKÖĞLU / YEDİ GÜZEL ADAM ANADOLU İMAN HATİP LİSESİ							
Öğrenci		Numara		Sınıf			
RUMEYSA DEMİR		173		11B			
Puan Türü	Puan	Genel Ort.	Dereceler				
			Snf	Kurum	İlçe	İl	Genel
TYT	▼ 209,598	251,790	14	35	35	62	353
	Puanı Hesaplanan:		39	39	68	535	
Katılımlar:			15	39	39	68	549

Ders	Soru	Doğru	Yanlış	Net	Başarı %	Sınıf Ort.	Kurum Ort.	Genel Ort.
Türkçe	30	13	8	11,00	37	▲ 7,61	▲ 10,74	▲ 10,29
Tarih	8	4	4	3,00	38	▲ 2,07	▲ 2,81	▲ 2,50
Coğrafya-1	8	6	2	5,50	69	▲ 3,98	▲ 5,35	▲ 4,68
Felsefe	8	5	3	4,25	53	▲ 2,90	▲ 3,82	▲ 3,76
Din Kül. ve Ahl. Bil.	6	5	1	4,75	79	▲ 2,38	▲ 3,03	▲ 3,41
TYT Sosyal	30	20	10	17,50	58	▲ 11,33	▲ 15,01	▲ 14,36
Matematik-1	30	5	10	2,50	8	▼ 13,18	▼ 13,56	▼ 13,26
Fizik	10	1	3	0,25	3	▼ 2,90	▼ 3,19	▼ 4,52
Kimya	10	4	5	2,75	28	▼ 3,35	▼ 2,92	▼ 3,48
Biyoloji	10	5	5	3,75	38	▼ 4,05	▲ 3,57	▼ 4,29
TYT Fen	30	10	13	6,75	23	▼ 10,30	▼ 9,68	▼ 12,28
Toplam:	120	48	41	37,75	31	▼ 41,92	▼ 46,24	▼ 43,91

Soru No	123456789012345678901234567890
TYT Türkçe	cAEdaCAEBBc eCA C a d BBce
Cevap Anahtarı	A AAEDDCAEBBAACDCACCAEAEBCCBDBDA
TYT Sosyal	BEcbedDaeCEAcCAEDaEbDEEDABEAb
Cevap Anahtarı	A BECABADBCEADCAEDEBEADEEDABEAA
TYT Matematik	ada e A CEc d a bAbc D
Cevap Anahtarı	A CDBCCBDEABCEBBBCBEAADAACAEBD
TYT Fen	Ece b CEcbed dBccAbEAeCBe
Cevap Anahtarı	A DEDAEBDEDECECECACDABBCEACEACBA

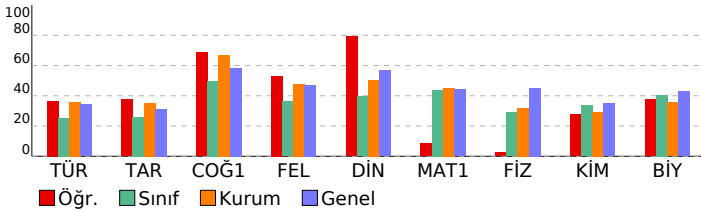

11.SINIF 06.DENEME			
HATİP LİSESİ		DERSLERE GÖRE BAŞARI ANALİZİ	
	S	D	Y B%
TYT Türkçe	30	13	8 43
Türkçe	30	13	8 43
Metindeki cümlelerin ögeleri bulunur.	2	1	1 50
Türün ve dönemin/akımın diğer önemli yazarlarını ve eserlerini sıralar.	5	3	1 60
OYKÜLEYİCİ (ANLATMAYA BAĞLI) EDEBİ METİNLER (Masal/Fabl, Destan, Mesnevi, Hikâye, Roman vb.)	1	1	0 100
Metinler üzerinden imla ve noktalama çalışmaları yapılır.	3	1	2 33
Metinde anlatıcı ve bakış açısının işlevini belirler.	1	1	0 100
Metindeki anlatım biçimlerini, düşünceyi geliştirme yollarını ve bunların işlevlerini belirler.	1	1	0 100
Metnin türünün ortaya çıkışı ve tarihsel dönem ile ilişkisini belirler.	1	1	0 100
Anlatım bozukluklarıyla ilgili çalışmalar yapılır.	2	1	1 50
SOHBET VE FIKRA	1	0	0 0
Türün/biçimin ve dönemin/akımın diğer önemli yazarlarını ve eserlerini sıralar.	1	0	0 0
BİLGİLENDİRİCİ (ÖĞRETİCİ) METİNLER	1	0	1 0
MAKALE	1	1	0 100
Konuşma planına uygun olarak konuşma kartları hazırlar.	1	0	0 0
TIYATRO	1	0	0 0
KONUŞMA	1	1	0 100
ŞİİR	5	0	1 0
Şiirde edebiyat, sanat ve fikir akımlarının/anlayışlarının yansımalarını değerlendirir.	1	0	1 0
GİRİŞ	1	1	0 100
TYT Sosyal	30	20	10 67
Tarih	8	4	4 50
XVII. yüzyılda değişen siyasi rekabet içerisinde Osmanlı Devleti'nin ittifak girişimlerini açıklar.	1	1	0 100
1700-1774 yılları arasındaki süreçte meydana gelen başlıca siyasi gelişmeleri tarih şeridi ve haritalar üzerinde göst	1	1	0 100
Avrupa düşüncesinde meydana gelen değişimleri ve bunların etkilerini analiz eder.	1	1	0 100
Osmanlı devlet idaresi ve toplum düzenindeki çözümleri önleme çabalarını analiz eder.	1	0	1 0
1774-1914 yılları arasındaki süreçte meydana gelen başlıca siyasi gelişmeleri tarih şeridi ve haritalar üzerinde göst	1	0	1 0
Osmanlı ile Rusya arasındaki rekabetin Osmanlı Devleti'nin Avrupa ve Asya siyasetindeki önemi kavrar.	1	0	1 0
Tanzimat Fermanı, Islahat Fermanı ve Kanun-ı Esasi'nin içeriklerini küresel ve yerel siyasi şartlar bağlamında değer	1	1	0 100
Osmanlı Devleti'nde modern ordu teşkilatı ve yurttaş askerliği konularındaki düzenlemelerin siyasi ve sosyal boyut	1	0	1 0
Coğrafya-1	8	6	2 75
Farklı kültürel bölgelerin yeryüzünde yayılışına etki eden faktörleri açıklar.	1	0	1 0
Türkiye'de tarım sektörünün özelliklerini açıklar.	2	2	0 100
Ülkeler arası etkileşimde turizm faaliyetlerinin rolünü açıklar.	1	1	0 100
Doğal kaynaklar ile ekonomi ilişkisini açıklar.	2	2	0 100
Türkiye'de sanayi sektörünün özelliklerini açıklar.	1	0	1 0
Türkiye sanayisini, ülke ekonomisindeki yeri açısından analiz eder.	1	1	0 100
Felsefe	8	5	3 63
Örnek felsefi metinlerden hareketle 15. yüzyıl-17. yüzyıl filozoflarının felsefi görüşlerini analiz eder.	1	0	1 00
Felsefenin ortaya çıkışı hazırlayan düşünce ortamını açıklar.	1	0	1 0
Örnek felsefi metinlerden hareketle MS 2. yüzyıl-MS 15. yüzyıl filozoflarının felsefi görüşlerini analiz eder.	2	1	1 50
MS 2. yüzyıl-MS 15. yüzyıl felsefesinin karakteristik özelliklerini açıklar.	1	1	0 100
18. yüzyıl -19. yüzyıl felsefesinin karakteristik özelliklerini açıklar.	1	0	1 0
18. yüzyıl -19. yüzyıl felsefesini hazırlayan düşünce ortamını açıklar.	1	1	0 100
15. yüzyıl-17. yüzyıl felsefesinin karakteristik özelliklerini açıklar.	1	1	0 100
Din Kül. ve Ahl. Bil.	6	5	1 83
Dünya hayatı ile ahiret hayatı arasında ilişki kurar.	1	1	0 100
Hz. Muhammed'in örnek şahsiyetini tanıtır.	1	1	0 100
Hz. Muhammed'in peygamberlikle ilgili görevlerini açıklar.	1	1	0 100
Ahiret hayatının aşamalarını ayet ve hadislerle temellendirir.	1	1	0 100
Kur'an'ı Kerim'de geçen kavramları tanımanın İslam'ı doğru anlamadaki önemi fark eder.	1	1	0 100
İnancıla ilgili yaklaşımları tartışır.	1	0	1 0
TYT Matematik	30	5	10 17
Matematik-1	30	5	10 17
Trigonometrik Fonksiyonlar	3	1	1 33
Sinüs teoremiyle ilgili problemler çözer.	2	0	0 0
Trigonometrik fonksiyonları birim çember yardımıyla açıklar.	3	0	3 0
Sinüs, kosinüs, tanjant fonksiyonlarının ters fonksiyonlarını açıklar.	2	0	0 0
Doğrunun Analitik İncelenmesi	4	0	1 0
Analitik düzlemde doğruların inceleyerek işlemler yapar.	3	2	0 67
Bir doğru parçasını belli bir oranda (içten veya dıştan) bölen noktanın koordinatlarını hesaplar.	2	0	1 0
Bir noktanın bir doğruya uzaklığını hesaplar.	1	0	0 0
Fonksiyonlarla İlgili Uygulamalar	3	0	1 0
İkinci dereceden fonksiyonlarla modellenebilen problemleri çözer.	1	0	1 0
İkinci Dereceden İki Bilinmeyenli Denklemler Sistemleri	2	1	1 50
İkinci Dereceden Fonksiyonlar ve Grafikleri	3	1	1 33
İkinci dereceden bir değişkenli fonksiyonun grafiğini çizerek yorumlar.	1	0	0 0
TYT Fen	30	10	13 33
Fizik	10	1	3 10
Tork ile ilgili hesaplamalar yapar.	2	0	0 0
ENERJİ VE HAREKET	1	0	0 0
Çizgisel momentumun korunumu ile ilgili hesaplamalar yapar.	1	0	0 0
Kütle merkezi ve ağırlık merkezi ile ilgili hesaplamalar yapar.	1	1	0 100
Net kuvvet etkisindeki cismin hareketi ile ilgili hesaplamalar yapar.	1	0	1 0
Noktasal yüklerde elektriksel kuvvet ve elektrik alanı ile ilgili hesaplamalar yapar.	1	0	1 0
Noktasal yükler için elektriksel potansiyel enerji, elektriksel potansiyel, elektriksel potansiyel farkı ve elektriksel iş	1	0	0 0
Noktasal yük için elektrik alanı açıklar	1	0	1 0
Yükü, iletken ve paralel levhalar arasında oluşan elektrik alanının bağlı olduğu değişkenleri analiz eder.	1	0	0 0
Kimya	10	4	5 40
Atomun kuantum modeliyle açıklar.	1	1	0 100
Elementlerin periyodik sistemdeki konumu ile özellikleri arasındaki ilişkileri açıklar.	1	1	0 100
Nötr atomların elektron dizilimleriyle periyodik sistemdeki yerleri arasında ilişki kurar.	1	1	0 100
Gazların sıkışma/genleşme sürecinde gerçek gaz ve ideal gaz kavramlarını karşılaştırır.	1	0	1 0
Deneyssel yoldan türetilmiş gaz yasaları ile ideal gaz yasası arasındaki ilişkiyi açıklar.	2	0	2 0
Standart oluşum entalpileri üzerinden tepkime entalpilerini hesaplar.	1	0	1 0
Farklı derişimlerde çözeltiler hazırlar.	1	0	0 0
Bağ enerjileri ile tepkime entalpisini arasındaki ilişkiyi açıklar.	1	0	1 0
Çözeltilerin koligatif özellikleri ile derişimleri arasında ilişki kurar.	1	1	0 100
Biyoloji	10	5	5 50
Sinir sisteminin yapı, görev ve işleyişini açıklar.	1	0	1 0
Destek ve hareket sisteminin yapı, görev ve işleyişini açıklar.	1	0	1 0
Endokrin bezleri ve bu bezlerin salgıladıkları hormonları açıklar.	1	1	0 100
Kalp, kan ve damarların yapı, görev ve işleyişini açıklar.	2	1	1 50
Sindirim sisteminin yapı, görev ve işleyişini açıklar.	2	2	0 100
Duyu organlarının yapısını ve işleyişini açıklar.	2	1	1 50
Solunum sisteminin yapı, görev ve işleyişini açıklar.	1	0	1 0

SINAV SONUÇ BELGESİ							
KAHRAMANMARAŞ / TÜRKÖĞLU / YEDİ GÜZEL ADAM ANADOLU İMAN HATİP LİSESİ							
Öğrenci		Numara		Sınıf			
SUDE		136		11B			
Puan Türü	Puan	Genel Ort.	Dereceler				
			Snf	Kurum	İlçe	İl	Genel
TYT	▼ 226,695	251,790	10	30	30	56	315
Puanı Hesaplanan:			39	39	68	535	
Katılımlar:			15	39	39	68	549

Ders	Soru	Doğru	Yanlış	Net	Başarı %	Sınıf Ort.	Kurum Ort.	Genel Ort.
Türkçe	30	12	6	10,50	35	▲ 7,61	▼ 10,74	▲ 10,29
Tarih	8	3	4	2,00	25	▼ 2,07	▼ 2,81	▼ 2,50
Coğrafya-1	8	5	3	4,25	53	▲ 3,98	▼ 5,35	▼ 4,68
Felsefe	8	5	3	4,25	53	▲ 2,90	▲ 3,82	▲ 3,76
Din Kül. ve Ahl. Bil.	6	5	0	5,00	83	▲ 2,38	▲ 3,03	▲ 3,41
TYT Sosyal	30	18	10	15,50	52	▲ 11,33	▲ 15,01	▲ 14,36
Matematik-1	30	9	5	7,75	26	▼ 13,18	▼ 13,56	▼ 13,26
Fizik	10	2	4	1,00	10	▼ 2,90	▼ 3,19	▼ 4,52
Kimya	10	4	5	2,75	28	▼ 3,35	▼ 2,92	▼ 3,48
Biyoloji	10	3	6	1,50	15	▼ 4,05	▼ 3,57	▼ 4,29
TYT Fen	30	9	15	5,25	18	▼ 10,30	▼ 9,68	▼ 12,28
Toplam:	120	48	36	39,00	33	▼ 41,92	▼ 46,24	▼ 43,91

Soru No	123456789012345678901234567890
TYT Türkçe	A DaCAEBBb a C AaA ad B D
Cevap Anahtarı	A AAEDDCAEBBAACDCACCAEAEBCDBBDA
TYT Sosyal	eECb bbCCEbDCaCDeaEbDeaDABEA
Cevap Anahtarı	A BECABADBCEADCAEDEBEADEEDABEAA
TYT Matematik	cBbC BDE BC B bc b D
Cevap Anahtarı	A CDBCCBDEABCEBBBCBEAADAACAEBD
TYT Fen	Db cbB e dECabec dBddAbdccc BA
Cevap Anahtarı	A DEDAEBDEDECECECACDABBACEAACBA

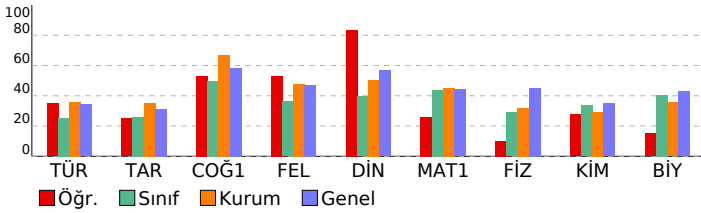

11.SINIF 06.DENEME			
HATİP LİSESİ		DERSLERE GÖRE BAŞARI ANALİZİ	
	S	D	B%
TYT Türkçe	30	12	6 40
Türkçe	30	12	6 40
Metindeki cümlelerin ögeleri bulunur.	2	2	0 100
Türün ve dönemin/akımın diğer önemli yazarlarını ve eserlerini sıralar.	5	0	0 0
ÖYKÜLEYİCİ (ANLATMAYA BAĞLI) EDEBİ METİNLER (Masal/Fabl, Destan, Mesnevi, Hikâye, Roman vb.)	1	1	0 100
Metinler üzerinden imla ve noktalama çalışmaları yapılır.	3	2	1 67
Metinde anlatıcı ve bakış açısının işlevini belirler.	1	1	0 100
Metindeki anlatım biçimlerini, düşünceyi geliştirme yollarını ve bunların işlevlerini belirler.	1	1	0 100
Metnin türünün ortaya çıkışı ve tarihsel dönem ile ilişkisini belirler.	1	1	0 100
Anlatım bozukluklarıyla ilgili çalışmalar yapılır.	2	0	1 0
SOHBET VE FIKRA	1	0	0 0
Türün/biçimin ve dönemin/akımın diğer önemli yazarlarını ve eserlerini sıralar.	1	0	0 0
BİLGİLENDİRİCİ (ÖĞRETİCİ) METİNLER	1	0	1 0
MAKALE	1	0	0 0
Konuşma planına uygun olarak konuşma kartları hazırlar.	1	0	0 0
TIYATRO	1	1	0 100
KONUŞMA	1	0	0 0
ŞİİR	5	2	2 40
Şiirde edebiyat, sanat ve fikir akımlarının/anlayışlarının yansımalarını değerlendirir.	1	0	1 0
GİRİŞ	1	1	0 100
TYT Sosyal	30	18	10 60
Tarih	8	3	4 38
XVII. yüzyılda değişen siyasi rekabet içerisinde Osmanlı Devleti'nin ittifak girişimlerini açıklar.	1	0	1 0
1700-1774 yılları arasındaki süreçte meydana gelen başlıca siyasi gelişmeleri tarih şeridi ve haritalar üzerinde göst	1	0	0 100
Avrupa düşüncesinde meydana gelen değişimleri ve bunların etkilerini analiz eder.	1	1	0 100
Osmanlı devlet idaresi ve toplun düzenindeki çözümleri önleme çabalarını analiz eder.	1	0	1 0
1774-1914 yılları arasındaki süreçte meydana gelen başlıca siyasi gelişmeleri tarih şeridi ve haritalar üzerinde göst	1	0	0 0
Osmanlı ile Rusya arasındaki rekabetin Osmanlı Devleti'nin Avrupa ve Asya siyasetindeki önemi kavrar.	1	0	1 0
Tanzimat Fermanı, Islahat Fermanı ve Kanun-ı Esasi'nin içeriklerini küresel ve yerel siyasi şartlar bağlamında değer	1	0	1 0
Osmanlı Devleti'nde modern ordu teşkilatı ve yurttaş askerliği konularındaki düzenlemelerin siyasi ve sosyal boyut	1	1	0 100
Coğrafya-1	8	5	3 63
Farklı kültürel bölgelerin yeryüzünde yayılışına etki eden faktörleri açıklar.	1	0	1 0
Türkiye'de tarım sektörünün özelliklerini açıklar.	2	1	1 50
Ülkeler arası etkileşimde turizm faaliyetlerinin rolünü açıklar.	1	1	0 100
Doğal kaynaklar ile ekonomi ilişkisini açıklar.	2	1	1 50
Türkiye'de sanayi sektörünün özelliklerini açıklar.	1	1	0 100
Türkiye sanayisini, ülke ekonomisindeki yeri açısından analiz eder.	1	1	0 100
Felsefe	8	5	3 63
Örnek felsefi metinlerden hareketle 15. yüzyıl-17. yüzyıl filozoflarının felsefi görüşlerini analiz eder.	1	0	1 100
Felsefenin ortaya çıkışı hazırlayan düşünce ortamını açıklar.	1	1	0 100
Örnek felsefi metinlerden hareketle MS 2. yüzyıl-MS 15. yüzyıl filozoflarının felsefi görüşlerini analiz eder.	2	1	1 50
MS 2. yüzyıl-MS 15. yüzyıl felsefesinin karakteristik özelliklerini açıklar.	1	1	0 100
18. yüzyıl -19. yüzyıl felsefesinin karakteristik özelliklerini açıklar.	1	0	1 0
18. yüzyıl -19. yüzyıl felsefesini hazırlayan düşünce ortamını açıklar.	1	1	0 100
15. yüzyıl-17. yüzyıl felsefesinin karakteristik özelliklerini açıklar.	1	0	1 0
Din Kül. ve Ahl. Bil.	6	5	0 83
Dünya hayatı ile ahiret hayatı arasında ilişki kurar.	1	1	0 100
Hz. Muhammed'in örnek şahsiyetini tanıtır.	1	1	0 100
Hz. Muhammed'in peygamberlikle ilgili görevlerini açıklar.	1	1	0 100
Ahiret hayatının aşamalarını ayet ve hadislerle temellendirir.	1	1	0 100
Kur'an'ı Kerim'de geçen kavramları tanımanın İslam'ı doğru anlamadaki önemi fark eder.	1	1	0 100
İnancın ilgili yaklaşımları tartışır.	1	0	0 0
TYT Matematik	30	9	5 30
Matematik-1	30	9	5 30
Trigonometrik Fonksiyonlar	3	0	1 0
Sinüs teoremiyle ilgili problemler çözer.	2	1	1 50
Trigonometrik fonksiyonları birim çember yardımıyla açıklar.	3	0	100
Sinüs, kosinüs, tanjant fonksiyonlarının ters fonksiyonlarını açıklar.	2	1	0 50
Doğrunun Analitik İncelenmesi	4	1	0 25
Analitik düzlemde doğruların inceleyerek işlemler yapar.	3	1	0 33
Bir doğru parçasını belli bir oranda (içten veya dıştan) bölen noktanın koordinatlarını hesaplar.	2	1	0 50
Bir noktanın bir doğruya uzaklığını hesaplar.	1	0	0 0
Fonksiyonlarla İlgili Uygulamalar	3	0	2 0
İkinci dereceden fonksiyonlarla modellenebilen problemleri çözer.	1	0	0 0
İkinci Dereceden İki Bilinmeyenli Denklemler Sistemleri	2	0	1 0
İkinci Dereceden Fonksiyonlar ve Grafikleri	3	1	0 33
İkinci dereceden bir değişkenli fonksiyonun grafiğini çizerek yorumlar.	1	0	0 0
TYT Fen	30	9	15 30
Fizik	10	2	4 20
Tork ile ilgili hesaplamalar yapar.	2	1	1 50
ENERJİ VE HAREKET	1	0	1 0
Çizgisel momentumun korunumu ile ilgili hesaplamalar yapar.	1	0	0 0
Kütle merkezi ve ağırlık merkezi ile ilgili hesaplamalar yapar.	1	0	1 0
Net kuvvet etkisindeki cismin hareketi ile ilgili hesaplamalar yapar.	1	1	0 100
Noktasal yüklerde elektriksel kuvvet ve elektrik alanı ile ilgili hesaplamalar yapar.	1	0	0 0
Noktasal yükler için elektriksel potansiyel enerji, elektriksel potansiyel, elektriksel potansiyel farkı ve elektriksel iş	1	0	0 0
Noktasal yük için elektrik alanı açıklar	1	0	1 0
Yükü, iletken ve paralel levhalar arasında oluşan elektrik alanının bağlı olduğu değişkenleri analiz eder.	1	0	0 0
Kimya	10	4	5 40
Atomun kuantum modeliyle açıklar.	1	0	1 0
Elementlerin periyodik sistemdeki konumu ile özellikleri arasındaki ilişkileri açıklar.	1	1	0 100
Nötr atomların elektron dizilimleriyle periyodik sistemdeki yerleri arasında ilişki kurar.	1	1	0 100
Gazların sıkışma/genleşme sürecinde gerçek gaz ve ideal gaz kavramlarını karşılaştırır.	1	0	1 0
Deneyssel yoldan türetilmiş gaz yasaları ile ideal gaz yasası arasındaki ilişkiyi açıklar.	2	0	2 0
Standart oluşum entalpileri üzerinden tepkime entalpilerini hesaplar.	1	1	0 100
Farklı derişimlerde çözeltiler hazırlar.	1	0	0 0
Bağ enerjileri ile tepkime entalpisini arasındaki ilişkiyi açıklar.	1	0	1 0
Çözeltilerin koligatif özellikleri ile derişimleri arasında ilişki kurar.	1	1	0 100
Biyoloji	10	3	6 30
Sinir sisteminin yapı, görev ve işleyişini açıklar.	1	0	1 0
Destek ve hareket sisteminin yapı, görev ve işleyişini açıklar.	1	0	1 0
Endokrin bezleri ve bu bezlerin salgıladıkları hormonları açıklar.	1	1	0 100
Kalp, kan ve damarların yapı, görev ve işleyişini açıklar.	2	1	1 50
Sindirim sisteminin yapı, görev ve işleyişini açıklar.	2	0	1 0
Duyu organlarının yapısını ve işleyişini açıklar.	2	1	1 50
Solunum sisteminin yapı, görev ve işleyişini açıklar.	1	0	1 0

SINAV SONUÇ BELGESİ							
KAHRAMANMARAŞ / TÜRKÖĞLU / YEDİ GÜZEL ADAM ANADOLU İMAN							
Öğrenci				Numara		Sınıf	
SUDE NAZ AVCU				154		11B	
Puan Türü	Puan	Genel Ort.	Dereceler				
			Snf	Kurum	İlçe	İl	Genel
TYT	▲ 292,583	251,790	1	9	9	25	166
Puanı Hesaplanan:			39	39	68	535	
Katılımlar:			15	39	39	68	549

Ders	Soru	Doğru	Yanlış	Net	Başarı %	Sınıf Ort.	Kurum Ort.	Genel Ort.
Türkçe	30	13	6	11,50	38	▲ 7,61	▲ 10,74	▲ 10,29
Tarih	8	2	2	1,50	19	▼ 2,07	▼ 2,81	▼ 2,50
Coğrafya-1	8	5	2	4,50	56	▲ 3,98	▼ 5,35	▼ 4,68
Felsefe	8	5	2	4,50	56	▲ 2,90	▲ 3,82	▲ 3,76
Din Kült. ve Ahl. Bil.	6	3	1	2,75	46	▲ 2,38	▼ 3,03	▼ 3,41
TYT Sosyal	30	15	7	13,25	44	▲ 11,33	▼ 15,01	▼ 14,36
Matematik-1	30	21	4	20,00	67	▲ 13,18	▲ 13,56	▲ 13,26
Fizik	10	3	5	1,75	18	▼ 2,90	▼ 3,19	▼ 4,52
Kimya	10	3	5	1,75	18	▼ 3,35	▼ 2,92	▼ 3,48
Biyoloji	10	5	3	4,25	43	▲ 4,05	▲ 3,57	▼ 4,29
TYT Fen	30	11	13	7,75	26	▼ 10,30	▼ 9,68	▼ 12,28
Toplam:	120	60	30	52,50	44	▲ 41,92	▲ 46,24	▲ 43,91

Soru No	123456789012345678901234567890
TYT Türkçe	A aD CAEBc e D A bCAE E a B c
Cevap Anahtarı	A AAEDDCAEBBAACDCACCAEAEBCDBBDA
TYT Sosyal	b B aBBaEAcCA DaaE DEEDA E d
Cevap Anahtarı	A BECABADBCEADCAEDEBEADEEDABEAA
TYT Matematik	eDBCC aDE BCEa BCBcAADAACA D
Cevap Anahtarı	A CDBCCBDEABCEBBBCBEAADAACAEBD
TYT Fen	aaaAdBe D CEaE ee dc DACEb bBA
Cevap Anahtarı	A DEDAEBDEDECECECACDABBACEAACBA

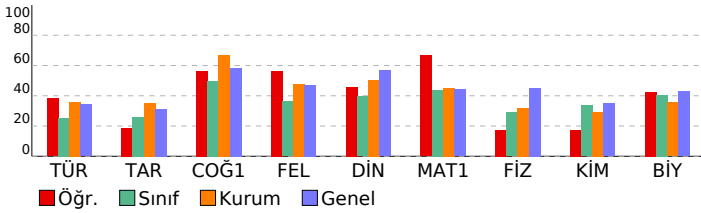

11.SINIF 06.DENEME

HATİP LİSESİ DERSLERE GÖRE BAŞARI ANALİZİ

	S	D	Y	B%
TYT Türkçe	30	13	6	43
Türkçe	30	13	6	43
Metindeki cümlelerin ögeleri bulunur.	2	2	0	100
Türün ve dönemin/akımın diğer önemli yazarlarını ve eserlerini sıralar.	5	0	1	0
OYKÜLEYİCİ (ANLATMAYA BAĞLI) EDEBİ METİNLER (Masal/Fabl, Destan, Mesnevi, Hikâye, Roman vb.)	1	1	0	100
Metinler üzerinden imla ve noktalama çalışmaları yapılır.	3	1	1	33
Metinde anlatıcı ve bakış açısının işlevini belirler.	1	1	0	100
Metindeki anlatım biçimlerini, düşünceyi geliştirme yollarını ve bunların işlevlerini belirler.	1	1	0	100
Metnin türünün ortaya çıkışı ve tarihsel dönem ile ilişkisini belirler.	1	0	1	0
Anlatım bozukluklarıyla ilgili çalışmalar yapılır.	2	0	0	0
SOHBET VE FIKRA	1	0	1	0
Türün/biçimin ve dönemin/akımın diğer önemli yazarlarını ve eserlerini sıralar.	1	0	0	0
BİLGİLENDİRİCİ (ÖĞRETİCİ) METİNLER	1	1	0	100
MAKALE	1	1	0	100
Konuşma planına uygun olarak konuşma kartları hazırlar.	1	0	0	0
TIYATRO	1	0	1	0
KONUŞMA	1	1	0	100
ŞİİR	5	2	1	40
Şiirde edebiyat, sanat ve fikir akımlarının/anlayışlarının yansımalarını değerlendirir.	1	1	0	100
GİRİŞ	1	1	0	100
TYT Sosyal	30	15	7	50
Tarih	8	2	2	25
XVII. yüzyılda değişen siyasi rekabet içerisinde Osmanlı Devleti'nin ittifak girişimlerini açıklar.	1	0	0	0
1700-1774 yılları arasındaki süreçte meydana gelen başlıca siyasi gelişmeleri tarih şeridi ve haritalar üzerinde göst	1	0	0	0
Avrupa düşüncesinde meydana gelen değişimleri ve bunların etkilerini analiz eder.	1	0	1	0
Osmanlı devlet idaresi ve toplum düzenindeki çözümleri önleme çabalarını analiz eder.	1	0	0	0
1774-1914 yılları arasındaki süreçte meydana gelen başlıca siyasi gelişmeleri tarih şeridi ve haritalar üzerinde göst	1	1	0	100
Osmanlı ile Rusya arasındaki rekabetin Osmanlı Devleti'nin Avrupa ve Asya siyasetindeki önemi kavrar.	1	0	0	0
Tanzimat Fermanı, Islahat Fermanı ve Kanun-ı Esasi'nin içeriklerini küresel ve yerel siyasi şartlar bağlamında değer	1	0	1	0
Osmanlı Devleti'nde modern ordu teşkilatı ve yurttaş askerliği konularındaki düzenlemelerin siyasi ve sosyal boyut	1	1	0	100
Coğrafya-1	8	5	2	63
Farklı kültürel bölgelerin yeryüzünde yayılışına etki eden faktörleri açıklar.	1	1	0	100
Türkiye'de tarım sektörünün özelliklerini açıklar.	2	0	1	0
Ülkeler arası etkileşimde turizm faaliyetlerinin rolünü açıklar.	1	0	1	00
Doğal kaynaklar ile ekonomi ilişkisini açıklar.	2	2	0	100
Türkiye'de sanayi sektörünün özelliklerini açıklar.	1	0	1	0
Türkiye sanayisini, ülke ekonomisindeki yeri açısından analiz eder.	1	1	0	100
Felsefe	8	5	2	63
Örnek felsefi metinlerden hareketle 15. yüzyıl-17. yüzyıl filozoflarının felsefi görüşlerini analiz eder.	1	1	0	100
Felsefenin ortaya çıkışı hazırlayan düşünce ortamını açıklar.	1	0	1	0
Örnek felsefi metinlerden hareketle MS 2. yüzyıl-MS 15. yüzyıl filozoflarının felsefi görüşlerini analiz eder.	2	1	1	50
MS 2. yüzyıl-MS 15. yüzyıl felsefesinin karakteristik özelliklerini açıklar.	1	1	0	100
18. yüzyıl -19. yüzyıl felsefesinin karakteristik özelliklerini açıklar.	1	0	0	0
18. yüzyıl -19. yüzyıl felsefesini hazırlayan düşünce ortamını açıklar.	1	1	0	100
15. yüzyıl-17. yüzyıl felsefesinin karakteristik özelliklerini açıklar.	1	1	0	100
Din Kült. ve Ahl. Bil.	6	3	1	50
Dünya hayatı ile ahiret hayatı arasında ilişki kurar.	1	1	0	100
Hz. Muhammed'in örnek şahsiyetini tanıtır.	1	1	0	100
Hz. Muhammed'in peygamberlikle ilgili görevlerini açıklar.	1	0	0	0
Ahiret hayatının aşamalarını ayet ve hadislerle temellendirir.	1	1	0	100
Kur'an'ı Kerim'de geçen kavramları tanımanın İslam'ı doğru anlamadaki önemi fark eder.	1	0	0	0
İnancın ilgili yaklaşımları tartışır.	1	0	1	0
TYT Matematik	30	21	4	70
Matematik-1	30	21	4	70
Trigonometrik Fonksiyonlar	3	1	1	33
Sinüs teoremiyle ilgili problemler çözer.	2	2	0	100
Trigonometrik fonksiyonları birim çember yardımıyla açıklar.	3	2	1	67
Sinüs, kosinüs, tanjant fonksiyonlarının ters fonksiyonlarını açıklar.	2	1	0	50
Doğrunun Analitik İncelenmesi	4	4	0	100
Analitik düzlemde doğruların inceleyerek işlemler yapar.	3	3	0	100
Bir doğru parçasını belli bir oranda (içten veya dıştan) bölen noktanın koordinatlarını hesaplar.	2	0	1	0
Bir noktanın bir doğruya uzaklığını hesaplar.	1	0	1	0
Fonksiyonlarla İlgili Uygulamalar	3	3	0	100
İkinci dereceden fonksiyonlarla modellenebilen problemleri çözer.	1	1	0	100
İkinci Dereceden İki Bilinmeyenli Denklemler Sistemleri	2	2	0	100
İkinci Dereceden Fonksiyonlar ve Grafikleri	3	2	0	67
İkinci dereceden bir değişkenli fonksiyonun grafiğini çizerek yorumlar.	1	0	0	0
TYT Fen	30	11	13	37
Fizik	10	3	5	30
Tork ile ilgili hesaplamalar yapar.	2	1	1	50
ENERJİ VE HAREKET	1	0	1	0
Çizgisel momentumun korunumu ile ilgili hesaplamalar yapar.	1	0	1	0
Kütle merkezi ve ağırlık merkezi ile ilgili hesaplamalar yapar.	1	0	1	0
Net kuvvet etkisindeki cismin hareketi ile ilgili hesaplamalar yapar.	1	1	0	100
Noktasal yüklerde elektriksel kuvvet ve elektrik alanı ile ilgili hesaplamalar yapar.	1	0	1	0
Noktasal yükler için elektriksel potansiyel enerji, elektriksel potansiyel, elektriksel potansiyel farkı ve elektriksel iş	1	0	0	0
Noktasal yük için elektrik alanı açıklar	1	1	0	100
Yükü, iletken ve paralel levhalar arasında oluşan elektrik alanının bağlı olduğu değişkenleri analiz eder.	1	0	0	0
Kimya	10	3	5	30
Atomun kuantum modeliyle açıklar.	1	1	0	100
Elementlerin periyodik sistemdeki konumu ile özellikleri arasındaki ilişkileri açıklar.	1	1	0	100
Nötr atomların elektron dizilimleriyle periyodik sistemdeki yerleri arasında ilişki kurar.	1	0	1	0
Gazların sıkışma/genleşme sürecinde gerçek gaz ve ideal gaz kavramlarını karşılaştırır.	1	1	0	100
Deneyssel yoldan türetilmiş gaz yasaları ile ideal gaz yasası arasındaki ilişkiyi açıklar.	2	0	1	0
Standart oluşum entalpileri üzerinden tepkime entalpilerini hesaplar.	1	0	1	0
Farklı derişimlerde çözeltiler hazırlar.	1	0	0	0
Bağ enerjileri ile tepkime entalpi arasında ilişkiyi açıklar.	1	0	1	0
Çözeltilerin koligatif özellikleri ile derişimleri arasında ilişki kurar.	1	0	1	0
Biyoloji	10	5	3	50
Sinir sisteminin yapı, görev ve işleyişini açıklar.	1	0	0	0
Destek ve hareket sisteminin yapı, görev ve işleyişini açıklar.	1	0	1	0
Endokrin bezleri ve bu bezlerin salgıladıkları hormonları açıklar.	1	1	0	100
Kalp, kan ve damarların yapı, görev ve işleyişini açıklar.	2	2	0	100
Sindirim sisteminin yapı, görev ve işleyişini açıklar.	2	1	1	50
Duyu organlarının yapısını ve işleyişini açıklar.	2	1	1	50
Solunum sisteminin yapı, görev ve işleyişini açıklar.	1	0	0	0

SINAV SONUÇ BELGESİ							
KAHRAMANMARAŞ / TÜRKÖĞLU / YEDİ GÜZEL ADAM ANADOLU İMAN HATİP LİSESİ							
Öğrenci				Numara	Sınıf		
ŞULE NUR ORÇAN				187	11B		
Puan Türü	Puan	Genel Ort.	Dereceler				
			Snf	Kurum	İlçe	İl	Genel
TYT	▲ 279,975	251,790	2	12	12	31	199
Puanı Hesaplanan:			39	39	68	535	
Katılımlar:			15	39	39	68	549

Ders	Soru	Doğru	Yanlış	Net	Başarı %	Sınıf Ort.	Kurum Ort.	Genel Ort.
Türkçe	30	11	1	10,75	36	▲ 7,61	▲ 10,74	▲ 10,29
Tarih	8	0	0	0,00	0	▼ 2,07	▼ 2,81	▼ 2,50
Coğrafya-1	8	4	1	3,75	47	▼ 3,98	▼ 5,35	▼ 4,68
Felsefe	8	0	0	0,00	0	▼ 2,90	▼ 3,82	▼ 3,76
Din Kül. ve Ahl. Bil.	6	0	0	0,00	0	▼ 2,38	▼ 3,03	▼ 3,41
TYT Sosyal	30	4	1	3,75	13	▼ 11,33	▼ 15,01	▼ 14,36
Matematik-1	30	22	4	21,00	70	▲ 13,18	▲ 13,56	▲ 13,26
Fizik	10	4	1	3,75	38	▲ 2,90	▲ 3,19	▼ 4,52
Kimya	10	3	5	1,75	18	▼ 3,35	▼ 2,92	▼ 3,48
Biyoloji	10	6	3	5,25	53	▲ 4,05	▲ 3,57	▲ 4,29
TYT Fen	30	13	9	10,75	36	▲ 10,30	▲ 9,68	▼ 12,28
Toplam:	120	50	15	46,25	39	▲ 41,92	▲ 46,24	▲ 43,91

Soru No	123456789012345678901234567890
TYT Türkçe	B D b DDCAEB A D A
Cevap Anahtarı	B BDDAAEDDCAEBBAACDCACCCAEAEBCD
TYT Sosyal	EeCEA
Cevap Anahtarı	B BADBBECADCAEBCEAADEDEBEEAADAB
TYT Matematik	BdBEAAcA ACAEBD BaC BDEABCEBc
Cevap Anahtarı	B BCBEAADAACAEBDCDBCCBDEABCEBB
TYT Fen	B D Da EAb bdec EcB aBABcACE
Cevap Anahtarı	B BDEDEDEDAEACDABCECECAACBABEACE

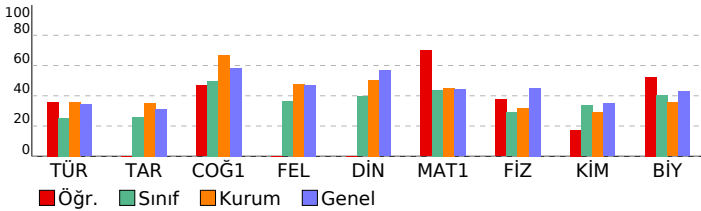

11.SINIF 06.DENEME			
HATİP LİSESİ			DERSLERE GÖRE BAŞARI ANALİZİ
S	D	Y	B%
TYT Türkçe			
Türkçe			30 11 1 37
GİRİŞ	1	1	0 100
Türün ve dönemin/akımın diğer önemli yazarlarını ve eserlerini sıralar.	5	0	0 0
Metinler üzerinden imla ve noktalama çalışmaları yapılır.	3	3	0 100
Metindeki cümlelerin öğeleri bulunur.	2	1	1 50
ÖYKÜLEYİCİ (ANLATMAYA BAĞLI) EDEBİ METİNLER (Masal/Fabl, Destan, Mesnevi, Hikâye, Roman vb.)	1	1	0 100
Metinde anlatıcı ve bakış açısının işlevini belirler.	1	1	0 100
Metindeki anlatım biçimlerini, düşünceyi geliştirme yollarını ve bunların işlevlerini belirler.	1	1	0 100
Metnin türünün ortaya çıkışı ve tarihsel dönem ile ilişkisini belirler.	1	0	0 0
Anlatım bozukluklarıyla ilgili çalışmalar yapılır.	2	1	0 50
SOHBET VE FIKRA	1	0	0 0
Türün/biçimin ve dönemin/akımın diğer önemli yazarlarını ve eserlerini sıralar.	1	0	0 0
BİLGİLENDİRİCİ (ÖĞRETİCİ) METİNLER	1	1	0 100
MAKALE	1	1	0 100
Konuşma planına uygun olarak konuşma kartları hazırlar.	1	0	0 0
TIYATRO	1	0	0 0
KONUŞMA	1	0	0 0
ŞİİR	5	0	0 0
Şiirde edebiyat, sanat ve fikir akımlarının/anlayışlarının yansımalarını değerlendirir.	1	0	0 0
TYT Sosyal	30	4	1 13
Tarih	8	0	0 0
1774-1914 yılları arasındaki süreçte meydana gelen başlıca siyasi gelişmeleri tarih şeridi ve haritalar üzerinde göst	1	0	0 0
Osmanlı ile Rusya arasındaki rekabetin Osmanlı Devleti'nin Avrupa ve Asya siyasetindeki önemini kavrar.	1	0	0 0
Tanzimat Fermanı, Islahat Fermanı ve Kanun-ı Esasî'nin içeriklerini küresel ve yerel siyasi şartlar bağlamında değer	1	0	0 0
Osmanlı Devleti'nde modern ordu teşkilatı ve yurttaş askerliği konularındaki düzenlemelerin siyasi ve sosyal boyut	1	0	0 0
XVII. yüzyılda değişen siyasi rekabet içerisinde Osmanlı Devleti'nin ittifak girişimlerini açıklar.	1	0	0 0
1700-1774 yılları arasındaki süreçte meydana gelen başlıca siyasi gelişmeleri tarih şeridi ve haritalar üzerinde göst	1	0	0 0
Avrupa düşüncesinde meydana gelen değişimleri ve bunların etkilerini analiz eder.	1	0	0 0
Osmanlı devlet idaresi ve toplum düzenindeki çözümleri önleme çabalarını analiz eder.	1	0	0 0
Coğrafya-1	8	4	1 50
Türkiye'de sanayi sektörünün özelliklerini açıklar.	1	0	0 0
Doğal kaynaklar ile ekonomi ilişkisini açıklar.	2	1	0 50
Türkiye sanayisini, ülke ekonomisindeki yeri açısından analiz eder.	1	0	0 0
Türkiye'de tarım sektörünün özelliklerini açıklar.	2	2	0 100
Farklı kültürel bölgelerin yeriyüzünde yayılışına etki eden faktörleri açıklar.	1	1	0 100
Ülkeler arası etkileşimde turizm faaliyetlerinin rolünü açıklar.	1	1	0 100
Felsefe	8	0	0 0
18. yüzyıl -19. yüzyıl felsefesinin karakteristik özelliklerini açıklar.	1	0	0 0
Örnek felsefi metinlerden hareketle MS 2. yüzyıl-MS 15. yüzyıl filozoflarının felsefi görüşlerini analiz eder.	2	0	0 0
18. yüzyıl -19. yüzyıl felsefesini hazırlayan düşünce ortamını açıklar.	1	0	0 0
15. yüzyıl-17. yüzyıl felsefesinin karakteristik özelliklerini açıklar.	1	0	0 0
Örnek felsefi metinlerden hareketle 15. yüzyıl-17. yüzyıl filozoflarının felsefi görüşlerini analiz eder.	1	0	0 0
Felsefenin ortaya çıkışını hazırlayan düşünce ortamını açıklar.	1	0	0 0
MS 2. yüzyıl-MS 15. yüzyıl felsefesinin karakteristik özelliklerini açıklar.	1	0	0 0
Din Kül. ve Ahl. Bil.	6	0	0 0
Ahret hayatının aşamalarını ayet ve hadislerle temellendirir.	1	0	0 0
Kur'an'ı Kerim'de geçen kavramları tanımanın İslam'ı doğru anlamadaki önemini fark eder.	1	0	0 0
İnançla ilgili yaklaşımları tartışır.	1	0	0 0
Dünya hayatı ile ahret hayatı arasında ilişki kurar.	1	0	0 0
Hz. Muhammed'in örnek şahsiyetini tanıır.	1	0	0 0
Hz. Muhammed'in peygamberlikle ilgili görevlerini açıklar.	1	0	0 0
TYT Matematik	30	22	4 73
Matematik-1	30	22	4 73
Doğrunun Analitik İncelenmesi	4	4	0 100
Analitik düzlemde doğruların inceleyerek işlemler yapar.	3	2	1 67
Bir noktanın bir doğruya uzaklığını hesaplar.	1	1	0 100
Fonksiyonlarla İlgili Uygulamalar	3	2	1 67
İkinci dereceden fonksiyonlarla modellenen problemleri çözer.	1	0	0 0
İkinci Dereceden İki Bilinmeyenli Denklemler Sistemleri	2	2	0 100
İkinci Dereceden Fonksiyonlar ve Grafikleri	3	3	0 100
İkinci dereceden bir değişkenli fonksiyonun grafiğini çizerek yorumlar.	1	1	0 100
Trigonometrik Fonksiyonlar	3	1	1 33
Sinüs teoremiyle ilgili problemler çözer.	2	1	0 50
Trigonometrik fonksiyonları birim çember yardımıyla açıklar.	3	3	0 100
Sinüs, kosinüs, tanjant fonksiyonlarının ters fonksiyonlarını açıklar.	2	1	0 50
Bir doğru parçasını belli bir oranda (içten veya dıştan) bölen noktanın koordinatlarını hesaplar.	2	1	1 50
TYT Fen	30	13	9 43
Fizik	10	4	1 40
Net kuvvet etkisindeki cismin hareketi ile ilgili hesaplamalar yapar.	1	1	0 100
Noktasal yüklerde elektriksel kuvvet ve elektrik alanı ile ilgili hesaplamalar yapar.	1	0	0 0
Noktasal yükler için elektriksel potansiyel enerji, elektriksel potansiyel, elektriksel potansiyel farkı ve elektriksel iş i	1	0	0 0
Noktasal yük için elektrik alanı açıklar	1	1	0 100
Yükü, iletken ve paralel levhalar arasında oluşan elektrik alanının bağlı olduğu değişkenleri analiz eder.	1	0	0 0
Tork ile ilgili hesaplamalar yapar.	2	1	0 50
ENERJİ VE HAREKET	1	0	1 0
Çizgisel momentumun korunumu ile ilgili hesaplamalar yapar.	1	0	0 0
Kütle merkezi ve ağırlık merkezi ile ilgili hesaplamalar yapar.	1	1	0 100
Kimya	10	3	5 30
Deneyssel yoldan türetilmiş gaz yasaları ile ideal gaz yasası arasındaki ilişkiyi açıklar.	2	2	0 100
Standart oluşum entalpileri üzerinden tepkime entalpilerini hesaplar.	1	0	1 0
Farklı derişimlerde çözeltiler hazırlar.	1	0	0 0
Bağ enerjileri ile tepkime entalpisini arasındaki ilişkiyi açıklar.	1	0	1 0
Çözeltilerin koligatif özellikleri ile derişimleri arasında ilişki kurar.	1	0	1 0
Atomu kuantum modeliyle açıklar.	1	0	1 0
Elementlerin periyodik sistemdeki konumu ile özellikleri arasındaki ilişkileri açıklar.	1	0	1 0
Nötr atomların elektron dizilimleriyle periyodik sistemdeki yerleri arasında ilişki kurar.	1	0	0 0
Gazların sıkışma/genleşme sürecinde gerçek gaz ve ideal gaz kavramlarını karşılaştırır.	1	1	0 100
Biyoloji	10	6	3 60
Duyu organlarının yapısını ve işleyişini açıklar.	2	1	1 50
Solunum sisteminin yapı, görev ve işleyişini açıklar.	1	0	0 0
Sindirim sisteminin yapı, görev ve işleyişini açıklar.	2	1	1 50
Kalp, kan ve damarların yapı, görev ve işleyişini açıklar.	2	2	0 100
Sinir sisteminin yapı, görev ve işleyişini açıklar.	1	1	0 100
Destek ve hareket sisteminin yapı, görev ve işleyişini açıklar.	1	0	1 0
Endokrin bezleri ve bu bezlerin salgıladıkları hormonları açıklar.	1	1	0 100

SINAV SONUÇ BELGESİ							
KAHRAMANMARAŞ / TÜRKÖĞLU / YEDİ GÜZEL ADAM ANADOLU İMAN							
Öğrenci				Numara		Sınıf	
ZEHR* DAŞKIRAN				208		11B	
Puan Türü	Puan	Genel Ort.	Dereceler				
			Snf	Kurum	İlçe	İl	Genel
TYT	▲ 267,098	251,790	4	16	16	37	225
Puanı Hesaplanan:			39	39	68	535	
Katılımlar:			15	39	39	68	549

Ders	Soru	Doğru	Yanlış	Net	Başarı %	Sınıf Ort.	Kurum Ort.	Genel Ort.
Türkçe	30	7	3	6,25	21	▼ 7,61	▼ 10,74	▼ 10,29
Tarih	8	2	2	1,50	19	▼ 2,07	▼ 2,81	▼ 2,50
Coğrafya-1	8	6	0	6,00	75	▲ 3,98	▲ 5,35	▲ 4,68
Felsefe	8	2	0	2,00	25	▼ 2,90	▼ 3,82	▼ 3,76
Din Kül. ve Ahl. Bil.	6	0	0	0,00	0	▼ 2,38	▼ 3,03	▼ 3,41
TYT Sosyal	30	10	2	9,50	32	▼ 11,33	▼ 15,01	▼ 14,36
Matematik-1	30	19	2	18,50	62	▲ 13,18	▲ 13,56	▲ 13,26
Fizik	10	4	3	3,25	33	▲ 2,90	▲ 3,19	▼ 4,52
Kimya	10	5	3	4,25	43	▲ 3,35	▲ 2,92	▲ 3,48
Biyoloji	10	7	2	6,50	65	▲ 4,05	▲ 3,57	▲ 4,29
TYT Fen	30	16	8	14,00	47	▲ 10,30	▲ 9,68	▲ 12,28
Toplam:	120	52	15	48,25	40	▲ 41,92	▲ 46,24	▲ 43,91

Soru No	123456789012345678901234567890
TYT Türkçe	A DDCAEB be c
Cevap Anahtarı	A AAEDDCAEBBAACDCACCCAEAEBCDBBDA
TYT Sosyal	e dA BBCEA CA DE
Cevap Anahtarı	A BECABADBBCEADCAEDEBEADEEDABEAA
TYT Matematik	eDBCC B EABCEBcB AAD A AE D
Cevap Anahtarı	A CDBCCBDEABCEBBBCBEAADAACAEBD
TYT Fen	Dd AdBe D dEC Cc dBBEAbEAc BA
Cevap Anahtarı	A DEDAEBDEDECECECACDABBACEAACBA

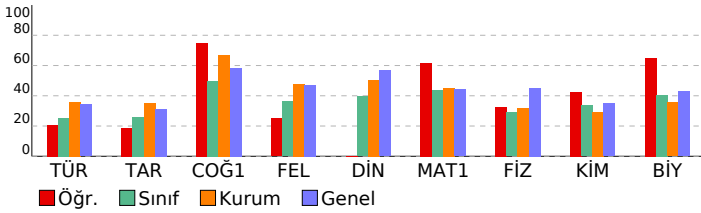

11.SINIF 06.DENEME

HATİP LİSESİ DERSLERE GÖRE BAŞARI ANALİZİ

	S	D	Y	B%
TYT Türkçe	30	7	3	23
Türkçe	30	7	3	23
Metindeki cümlelerin ögeleri bulunur.	2	2	0	100
Türün ve dönemin/akımın diğer önemli yazarlarını ve eserlerini sıralar.	5	0	1	0
OYKÜLEYİCİ (ANLATMAYA BAĞLI) EDEBİ METİNLER (Masal/Fabl, Destan, Mesnevi, Hikâye, Roman vb.)	1	1	0	100
Metinler üzerinden imla ve noktalama çalışmaları yapılır.	3	2	0	67
Metinde anlatıcı ve bakış açısının işlevini belirler.	1	1	0	100
Metindeki anlatım biçimlerini, düşünceyi geliştirme yollarını ve bunların işlevlerini belirler.	1	1	0	100
Metnin türünün ortaya çıkışı ve tarihsel dönem ile ilişkisini belirler.	1	0	0	0
Anlatım bozukluklarıyla ilgili çalışmalar yapılır.	2	0	1	0
SOHBET VE FIKRA	1	0	1	0
Türün/biçimin ve dönemin/akımın diğer önemli yazarlarını ve eserlerini sıralar.	1	0	0	0
BİLGİLENDİRİCİ (ÖĞRETİCİ) METİNLER	1	0	0	0
MAKALE	1	0	0	0
Konuşma planına uygun olarak konuşma kartları hazırlar.	1	0	0	0
TIYATRO	1	0	0	0
KONUŞMA	1	0	0	0
ŞİİR	5	0	0	0
Şiirde edebiyat, sanat ve fikir akımlarının/anlayışlarının yansımalarını değerlendirir.	1	0	0	0
GİRİŞ	1	0	0	0
TYT Sosyal	30	10	2	33
Tarih	8	2	2	25
XVII. yüzyılda değişen siyasi rekabet içerisinde Osmanlı Devleti'nin ittifak girişimlerini açıklar.	1	0	1	0
1700-1774 yılları arasındaki süreçte meydana gelen başlıca siyasi gelişmeleri tarih şerhî ve haritalar üzerinde göst	1	0	0	0
Avrupa düşüncesinde meydana gelen değişimleri ve bunların etkilerini analiz eder.	1	0	1	0
Osmanlı devlet idaresi ve toplum düzenindeki çözümleri önleme çabalarını analiz eder.	1	1	0	100
1774-1914 yılları arasındaki süreçte meydana gelen başlıca siyasi gelişmeleri tarih şerhî ve haritalar üzerinde göst	1	0	0	0
Osmanlı ile Rusya arasındaki rekabetin Osmanlı Devleti'nin Avrupa ve Asya siyasetindeki önemi kavrar.	1	0	0	0
Tanzimat Fermanı, Islahat Fermanı ve Kanun-ı Esasî'nin içeriklerini küresel ve yerel siyasi şartlar bağlamında değer	1	0	0	0
Osmanlı Devleti'nde modern ordu teşkilatı ve yurttaş askerliği konularındaki düzenlemelerin siyasi ve sosyal boyut	1	1	0	100
Coğrafya-1	8	6	0	75
Farklı kültürel bölgelerin yeryüzünde yayılışına etki eden faktörleri açıklar.	1	1	0	100
Türkiye'de tarım sektörünün özelliklerini açıklar.	2	1	0	50
Ülkeler arası etkileşimde turizm faaliyetlerinin rolünü açıklar.	1	1	0	100
Doğal kaynaklar ile ekonomi ilişkisini açıklar.	2	2	0	100
Türkiye'de sanayi sektörünün özelliklerini açıklar.	1	0	0	0
Türkiye sanayisini, ülke ekonomisindeki yeri açısından analiz eder.	1	1	0	100
Felsefe	8	2	0	25
Örnek felsefi metinlerden hareketle 15. yüzyıl-17. yüzyıl filozoflarının felsefi görüşlerini analiz eder.	1	1	0	100
Felsefenin ortaya çıkışı hazırlayan düşünce ortamını açıklar.	1	1	0	100
Örnek felsefi metinlerden hareketle MS 2. yüzyıl-MS 15. yüzyıl filozoflarının felsefi görüşlerini analiz eder.	2	0	0	0
MS 2. yüzyıl-MS 15. yüzyıl felsefesinin karakteristik özelliklerini açıklar.	1	0	0	0
18. yüzyıl -19. yüzyıl felsefesinin karakteristik özelliklerini açıklar.	1	0	0	0
18. yüzyıl -19. yüzyıl felsefesini hazırlayan düşünce ortamını açıklar.	1	0	0	0
15. yüzyıl-17. yüzyıl felsefesinin karakteristik özelliklerini açıklar.	1	0	0	0
Din Kül. ve Ahl. Bil.	6	0	0	0
Dünya hayatı ile ahiret hayatı arasında ilişki kurar.	1	0	0	0
Hz. Muhammed'in örnek şahsiyetini tanıtır.	1	0	0	0
Hz. Muhammed'in peygamberlikle ilgili görevlerini açıklar.	1	0	0	0
Ahiret hayatının aşamalarını ayet ve hadislerle temellendirir.	1	0	0	0
Kur'an'ı Kerim'de geçen kavramları tanımanın İslam'ı doğru anlamadaki önemi fark eder.	1	0	0	0
İnancın ilgili yaklaşımları tartışır.	1	0	0	0
TYT Matematik	30	19	2	63
Matematik-1	30	19	2	63
Trigonometrik Fonksiyonlar	3	2	1	67
Sinüs teoremiyle ilgili problemler çözer.	2	2	0	100
Trigonometrik fonksiyonları birim çember yardımıyla açıklar.	3	3	0	100
Sinüs, kosinüs, tanjant fonksiyonlarının ters fonksiyonlarını açıklar.	2	0	0	0
Doğrunun Analitik İncelenmesi	4	3	0	75
Analitik düzlemde doğruların inceleyerek işlemler yapar.	3	2	0	67
Bir doğru parçasını belli bir oranda (içten veya dıştan) bölen noktanın koordinatlarını hesaplar.	2	1	1	50
Bir noktanın bir doğruya uzaklığını hesaplar.	1	0	0	0
Fonksiyonlarla İlgili Uygulamalar	3	2	0	67
İkinci dereceden fonksiyonlarla modellenebilen problemleri çözer.	1	0	0	0
İkinci Dereceden İki Bilinmeyenli Denklemler Sistemleri	2	1	0	50
İkinci Dereceden Fonksiyonlar ve Grafikleri	3	3	0	100
İkinci dereceden bir değişkenli fonksiyonun grafiğini çizerek yorumlar.	1	0	0	0
TYT Fen	30	16	8	53
Fizik	10	4	3	40
Tork ile ilgili hesaplamalar yapar.	2	2	0	100
ENERJİ VE HAREKET	1	0	1	0
Çizgisel momentumun korunumu ile ilgili hesaplamalar yapar.	1	0	0	0
Kütle merkezi ve ağırlık merkezi ile ilgili hesaplamalar yapar.	1	0	1	0
Net kuvvet etkisindeki cismin hareketi ile ilgili hesaplamalar yapar.	1	1	0	100
Noktasal yüklerde elektriksel kuvvet ve elektrik alanı ile ilgili hesaplamalar yapar.	1	0	1	0
Noktasal yükler için elektriksel potansiyel enerji, elektriksel potansiyel, elektriksel potansiyel farkı ve elektriksel iş	1	0	0	0
Noktasal yük için elektrik alanı açıklar	1	1	0	100
Yükü, iletken ve paralel levhalar arasında oluşan elektrik alanının bağlı olduğu değişkenleri analiz eder.	1	0	0	0
Kimya	10	5	3	50
Atomun kuantum modeliyle açıklar.	1	0	1	0
Elementlerin periyodik sistemdeki konumu ile özellikleri arasındaki ilişkileri açıklar.	1	1	0	100
Nötr atomların elektron dizilimleriyle periyodik sistemdeki yerleri arasında ilişki kurar.	1	1	0	100
Gazların sıkışma/genleşme sürecinde gerçek gaz ve ideal gaz kavramlarını karşılaştırır.	1	0	0	0
Deneyssel yoldan türetilmiş gaz yasaları ile ideal gaz yasası arasındaki ilişkiyi açıklar.	2	1	1	50
Standart oluşum entalpileri üzerinden tepkime entalpilerini hesaplar.	1	1	0	100
Farklı derişimlerde çözeltiler hazırlar.	1	0	0	0
Bağ enerjileri ile tepkime entalpisini arasındaki ilişkiyi açıklar.	1	0	1	0
Çözeltilerin koligatif özellikleri ile derişimleri arasında ilişki kurar.	1	1	0	100
Biyoloji	10	7	2	70
Sinir sisteminin yapı, görev ve işleyişini açıklar.	1	1	0	100
Destek ve hareket sisteminin yapı, görev ve işleyişini açıklar.	1	1	0	100
Endokrin bezleri ve bu bezlerin salgıladıkları hormonları açıklar.	1	1	0	100
Kalp, kan ve damarların yapı, görev ve işleyişini açıklar.	2	1	1	50
Sindirim sisteminin yapı, görev ve işleyişini açıklar.	2	1	0	50
Duyu organlarının yapısını ve işleyişini açıklar.	2	2	0	100
Solunum sisteminin yapı, görev ve işleyişini açıklar.	1	0	1	0

SINAV SONUÇ BELGESİ

KAHRAMANMARAŞ / TÜRKÖĞLU / YEDİ GÜZEL ADAM ANADOLU İMAN HATİP LİSESİ

Öğrenci	Numara	Sınıf
ZELİHA ÇETİN	178	11B

Puan Türü	Puan	Genel Ort.	Dereceler				
			Snf	Kurum	İlçe	İl	Genel
TYT	▼ 248,890	251,790	8	25	25	49	266
Puanı Hesaplanan:			39	39	68	535	
Katılımlar:			15	39	39	68	549

Ders	Soru	Doğru	Yanlış	Net	Başarı %	Sınıf Ort.	Kurum Ort.	Genel Ort.
Türkçe	30	12	4	11,00	37	▲ 7,61	▲ 10,74	▲ 10,29
Tarih	8	4	1	3,75	47	▲ 2,07	▲ 2,81	▲ 2,50
Coğrafya-1	8	0	0	0,00	0	▼ 3,98	▼ 5,35	▼ 4,68
Felsefe	8	8	0	8,00	100	▲ 2,90	▲ 3,82	▲ 3,76
Din Kül. ve Ahl. Bil.	6	3	3	2,25	38	▼ 2,38	▼ 3,03	▼ 3,41
TYT Sosyal	30	15	4	14,00	47	▲ 11,33	▼ 15,01	▼ 14,36
Matematik-1	30	12	7	10,25	34	▼ 13,18	▼ 13,56	▼ 13,26
Fizik	10	5	2	4,50	45	▲ 2,90	▲ 3,19	▼ 4,52
Kimya	10	3	4	2,00	20	▼ 3,35	▼ 2,92	▼ 3,48
Biyoloji	10	5	3	4,25	43	▲ 4,05	▲ 3,57	▼ 4,29
TYT Fen	30	13	9	10,75	36	▲ 10,30	▲ 9,68	▼ 12,28
Toplam:	120	52	24	46,00	38	▲ 41,92	▼ 46,24	▲ 43,91

Soru No 123456789012345678901234567890

TYT Türkçe B D AAEDDCAEa b A C aa

Cevap Anahtarı B BBDAEAEDDCAEBBAACDACCCEAEBCD

TYT Sosyal d B ECA ADEEBEBEAdDAd

Cevap Anahtarı B BABBECADCAEBCEAADEEBEBEAAADAB

TYT Matematik BC b D cA Aa Dc da B ABCdB

Cevap Anahtarı B BCBEAADAACAEBDCDBCCBDEABCEBB

TYT Fen BD DE a AdAd d ba CA dABaAbE

Cevap Anahtarı B BDEDEDEDAEACDABCECECAACBABEACE

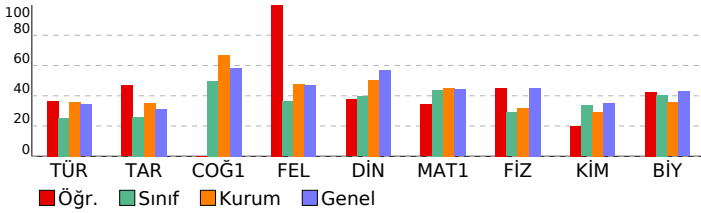

11. SINIF 06. DENEME

HATİP LİSESİ DERSLERE GÖRE BAŞARI ANALİZİ

TYT Türkçe	S	D	Y	B%
Türkçe	30	12	4	40
GİRİŞ	1	1	0	100
Türün ve dönemin/akımın diğer önemli yazarlarını ve eserlerini sıralar.	5	2	0	40
Metinler üzerinden imla ve noktalama çalışmaları yapılır.	3	2	1	67
Metindeki cümlelerin öğeleri bulunur.	2	2	0	100
ÖYKÜLEYİCİ (ANLATMAYA BAĞLI) EDEBİ METİNLER (Masal/Fabl, Destan, Mesnevi, Hikâye, Roman vb.)	1	1	0	100
Metinde anlatıcı ve bakış açısının işlevini belirler.	1	1	0	100
Metindeki anlatım biçimlerini, düşüncüyü geliştirme yollarını ve bunların işlevlerini belirler.	1	1	0	100
Metnin türünün ortaya çıkışı ve tarihsel dönem ile ilişkisini belirler.	1	0	0	0
Anlatım bozukluklarıyla ilgili çalışmalar yapılır.	2	0	1	0
SOHBET VE FIKRA	1	0	0	0
Türün/biçimin ve dönemin/akımın diğer önemli yazarlarını ve eserlerini sıralar.	1	0	0	0
BİLGİLENDİRİCİ (ÖĞRETİCİ) METİNLER	1	0	0	0
MAKALE	1	1	0	100
Konuşma planına uygun olarak konuşma kartları hazırlar.	1	0	0	0
TYATRO	1	1	0	100
KONUŞMA	1	0	0	0
ŞİİR	5	0	2	0
Şiirde edebiyat, sanat ve fikir akımlarının/anlayışlarının yansımalarını değerlendirir.	1	0	0	0

TYT Sosyal 30 15 4 50

Tarih	S	D	Y	B%
Tarih	8	4	1	50
1774-1914 yılları arasındaki süreçte meydana gelen başlıca siyasi gelişmeleri tarih şeridi ve haritalar üzerinde göst	1	0	0	0
Osmanlı ile Rusya arasındaki rekabetin Osmanlı Devleti'nin Avrupa ve Asya siyasetindeki önemini kavrar.	1	0	1	0
Tanzimat Fermanı, Islahat Fermanı ve Kanun-ı Esasî'nin içeriklerini küresel ve yerel siyasi şartlar bağlamında değer	1	0	0	0
Osmanlı Devleti'nde modern ordu teşkilatı ve yurttış askerliği konularındaki düzenlemelerin siyasi ve sosyal boyutu	1	0	0	100
XVII. yüzyılda değişen siyasi rekabet içerisinde Osmanlı Devleti'nin ittifak girişimlerini açıklar.	1	0	0	0
1700-1774 yılları arasındaki süreçte meydana gelen başlıca siyasi gelişmeleri tarih şeridi ve haritalar üzerinde göst	1	1	0	100
Avrupa düşüncesinde meydana gelen değişimleri ve bunların etkilerini analiz eder.	1	1	0	100
Osmanlı devlet idaresi ve toplum düzenindeki çözümleri önleme çabalarını analiz eder.	1	1	0	100

Coğrafya-1	S	D	Y	B%
Coğrafya-1	8	0	0	0
Türkiye'de sanayi sektörünün özelliklerini açıklar.	1	0	0	0
Doğal kaynaklar ile ekonomi ilişkisini açıklar.	2	0	0	0
Türkiye sanayisini, ülke ekonomisindeki yeri açısından analiz eder.	1	0	0	0
Türkiye'de tarım sektörünün özelliklerini açıklar.	2	0	0	0
Farklı kültürel bölgelerin yer yüzünde yayılışına etki eden faktörleri açıklar.	1	0	0	0
Ülkeler arası etkileşimde turizm faaliyetlerinin rolünü açıklar.	1	0	0	0

Felsefe	S	D	Y	B%
Felsefe	8	0	0	100
18. yüzyıl -19. yüzyıl felsefesinin karakteristik özelliklerini açıklar.	1	1	0	100
Örnek felsefi metinlerden hareketle MS 2. yüzyıl-MS 15. yüzyıl filozoflarının felsefi görüşlerini analiz eder.	2	2	0	100
18. yüzyıl -19. yüzyıl felsefesini hazırlayan düşünce ortamını açıklar.	1	1	0	100
15. yüzyıl-17. yüzyıl felsefesinin karakteristik özelliklerini açıklar.	1	1	0	100
Örnek felsefi metinlerden hareketle 15. yüzyıl-17. yüzyıl filozoflarının felsefi görüşlerini analiz eder.	1	1	0	100
Felsefenin ortaya çıkışı hazırlayan düşünce ortamını açıklar.	1	1	0	100
MS 2. yüzyıl-MS 15. yüzyıl felsefesinin karakteristik özelliklerini açıklar.	1	1	0	100

Din Kül. ve Ahl. Bil.	S	D	Y	B%
Din Kül. ve Ahl. Bil.	6	3	3	50
Ahret hayatının aşamalarını ayet ve hadislerle temellendirir.	1	0	1	0
Kur'an'ı Kerim'de geçen kavramları tanımanın İslam'ı doğru anlamadaki önemini fark eder.	1	1	0	100
İnançla ilgili yaklaşımları tartışır.	1	0	1	0
Dünya hayatı ile ahret hayatı arasında ilişki kurar.	1	1	0	100
Hz. Muhammed'in örnek şahsiyetini tanıır.	1	1	0	100
Hz. Muhammed'in peygamberlikle ilgili görevlerini açıklar.	1	0	1	0

TYT Matematik 30 12 7 40

Matematik-1	S	D	Y	B%
Matematik-1	30	12	7	40
Doğrunun Analitik İncelenmesi	4	2	0	50
Analitik düzlemde doğruların inceleyerek işlemler yapar.	3	2	1	67
Bir noktanın bir doğruya uzaklığını hesaplar.	1	0	1	0
Fonksiyonlarla İlgili Uygulamalar	3	1	0	33
İkinci dereceden fonksiyonlarla modellenen problemleri çözer.	1	0	1	0
İkinci Dereceden İki Bilinmeyenli Denklem Sistemleri	2	1	0	50
İkinci Dereceden Fonksiyonlar ve Grafikleri	3	2	1	67
İkinci dereceden bir değişkenli fonksiyonun grafiğini çizerek yorumlar.	1	0	0	0
Trigonometrik Fonksiyonlar	3	2	1	67
Sinüs teoremiyle ilgili problemler çözer.	2	0	1	0
Trigonometrik fonksiyonları birim çember yardımıyla açıklar.	3	1	1	33
Sinüs, kosinüs, tanjant fonksiyonlarının ters fonksiyonlarını açıklar.	2	0	0	0
Bir doğru parçasını belli bir oranda (içten veya dıştan) bölen noktanın koordinatlarını hesaplar.	2	1	0	50

TYT Fen 30 13 9 43

Fizik	S	D	Y	B%
Fizik	10	5	2	50
Net kuvvet etkisindeki cismin hareketi ile ilgili hesaplamalar yapar.	1	1	0	100
Noktasal yüklerde elektriksel kuvvet ve elektrik alanı ile ilgili hesaplamalar yapar.	1	1	0	100
Noktasal yükler için elektriksel potansiyel enerji, elektriksel potansiyel, elektriksel potansiyel farkı ve elektriksel işi	1	0	0	0
Noktasal yük için elektrik alanı açıklar	1	1	0	100
Yükü, iletken ve paralel levhalar arasında oluşan elektrik alanının bağlı olduğu değişkenleri analiz eder.	1	1	0	100
Tork ile ilgili hesaplamalar yapar.	2	1	0	50
ENERJİ VE HAREKET	1	0	1	0
Çizgisel momentumun korunumu ile ilgili hesaplamalar yapar.	1	0	0	0
Kütle merkezi ve ağırlık merkezi ile ilgili hesaplamalar yapar.	1	0	1	0

Kimya	S	D	Y	B%
Kimya	10	3	4	30
Deneysel yoldan türetilmiş gaz yasaları ile ideal gaz yasası arasındaki ilişkiyi açıklar.	2	2	0	100
Standart oluşum entalpileri üzerinden tepkime entalpilerini hesaplar.	1	0	1	0
Farklı derişimlerde çözeltiler hazırlar.	1	1	0	100
Bağ enerjileri ile tepkime entalpisi arasındaki ilişkiyi açıklar.	1	0	0	0
Çözeltilerin koligatif özellikleri ile derişimleri arasında ilişki kurar.	1	0	1	0
Atomu kuantum modeliyle açıklar.	1	0	0	0
Elementlerin periyodik sistemdeki konumu ile özellikleri arasındaki ilişkileri açıklar.	1	0	1	0
Nötr atomların elektron dizilimleriyle periyodik sistemdeki yerleri arasında ilişki kurar.	1	0	1	0
Gazların sıkışma/genleşme sürecinde gerçek gaz ve ideal gaz kavramlarını karşılaştırır.	1	0	0	0

Biyoloji	S	D	Y	B%
Biyoloji	10	5	3	50
Duyu organlarının yapısını ve işleyişini açıklar.	2	2	0	100
Solunum sisteminin yapı, görev ve işleyişini açıklar.	1	0	0	0
Sindirim sisteminin yapı, görev ve işleyişini açıklar.	2	1	0	50
Kalp, kan ve damarların yapı, görev ve işleyişini açıklar.	2	0	2	0
Sinir sisteminin yapı, görev ve işleyişini açıklar.	1	1	0	100
Destek ve hareket sisteminin yapı, görev ve işleyişini açıklar.	1	0	1	0
Endokrin bezleri ve bu bezlerin salgıladıkları hormonları açıklar.	1	1	0	100

SINAV SONUÇ BELGESİ							
KAHRAMANMARAŞ / TÜRKÖĞLU / YEDİ GÜZEL ADAM ANADOLU İMAN							
Öğrenci			Numara	Sınıf			
ALİ YILMAZ			151	11C			
Puan Türü	Puan	Genel Ort.	Dereceler				
			Snf	Kurum	İlçe	İl	Genel
TYT	▼ 198,360	251,790	11	36	36	63	378
Puanı Hesaplanan:			39	39	68	535	
Katılımlar:			12	39	39	68	549

Ders	Soru	Doğru	Yanlış	Net	Başarı %	Sınıf Ort.	Kurum Ort.	Genel Ort.
Türkçe	30	16	14	12,50	42	▼ 15,58	▲ 10,74	▲ 10,29
Tarih	8	7	1	6,75	84	▲ 3,75	▲ 2,81	▲ 2,50
Coğrafya-1	8	7	1	6,75	84	▲ 6,38	▲ 5,35	▲ 4,68
Felsefe	8	5	3	4,25	53	▼ 5,17	▲ 3,82	▲ 3,76
Din Kül. ve Ahl. Bil.	6	5	1	4,75	79	▲ 3,90	▲ 3,03	▲ 3,41
TYT Sosyal	30	24	6	22,50	75	▲ 19,19	▲ 15,01	▲ 14,36
Matematik-1	30	1	6	-0,50	-2	▼ 11,08	▼ 13,56	▼ 13,26
Toplam:	120	41	26	34,50	29	▼ 46,92	▼ 46,24	▼ 43,91

Soru No	123456789012345678901234567890
TYT Türkçe	AAbEaCAEdAeaDabCbCAaAdcaDBBDA
Cevap Anahtarı	A AAEDDCAEBBAACDCCCAEAEBDCBBDA
TYT Sosyal	BdCABADBBCEADCAabEaEADaEDABEAe
Cevap Anahtarı	A BECABADBBCEADCAEDEBEAEDABEA
TYT Matematik	bb cA d ea
Cevap Anahtarı	A CDBCCBDEABCEBBBCBEAADAACAEBD

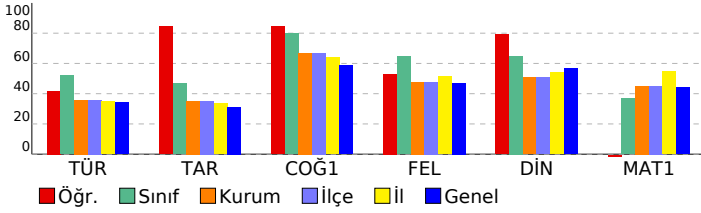

11.SINIF 06.DENEME		S	D	Y	B%
HATİP LİSESİ		DERSLERE GÖRE BAŞARI ANALİZİ			
TYT Türkçe		30 16 14 53			
Türkçe		30 16 14 53			
Metindeki cümlelerin ögeleri bulunur.		2	2	0	100
Türün ve dönemin/akımın diğer önemli yazarlarını ve eserlerini sıralar.		5	4	1	80
ÖYKÜLEYİCİ (ANLATMAYA BAĞLI) EDEBİ METİNLER (Masal/Fabl, Destan, Mesnevi, Hikâye, Roman vb.)		1	0	1	0
Metinler üzerinden imla ve noktalama çalışmaları yapılır.		3	1	2	33
Metinde anlatıcı ve bakış açısının işlevini belirler.		1	1	0	100
Metindeki anlatım biçimlerini, düşünceyi geliştirme yollarını ve bunların işlevlerini belirler.		1	1	0	100
Metnin türünün ortaya çıkışı ve tarihsel dönem ile ilişkisini belirler.		1	0	1	0
Anlatım bozukluklarıyla ilgili çalışmalar yapılır.		2	1	1	50
SOHBET VE FIKRA		1	0	1	0
Türün/biçimin ve dönemin/akımın diğer önemli yazarlarını ve eserlerini sıralar.		1	0	1	0
BİLGİLENDİRİCİ (ÖĞRETİCİ) METİNLER		1	1	0	100
MAKALE		1	0	1	0
Konuşma planına uygun olarak konuşma kartları hazırlar.		1	1	0	100
TİYATRO		1	0	1	0
KONUŞMA		1	1	0	100
ŞİİR		5	2	3	40
Şiirde edebiyat, sanat ve fikir akımlarının/anlayışlarının yansımalarını değerlendirir.		1	0	1	0
GİRİŞ		1	1	0	100
TYT Sosyal		30 24 6 80			
Tarih		8 7 1 88			
XVII. yüzyılda değişen siyasi rekabet içerisinde Osmanlı Devleti'nin ittifak girişimlerini açıklar.		1	1	0	100
1700-1774 yılları arasındaki süreçte meydana gelen başlıca siyasi gelişmeleri tarih şeridi ve haritalar üzerinde göst		1	0	1	0
Avrupa düşüncesinde meydana gelen değişimleri ve bunların etkilerini analiz eder.		1	1	0	100
Osmanlı devlet idaresi ve toplım düzenindeki çözümleri önleme çabalarını analiz eder.		1	1	0	100
1774-1914 yılları arasındaki süreçte meydana gelen başlıca siyasi gelişmeleri tarih şeridi ve haritalar üzerinde göst		1	1	0	100
Osmanlı ile Rusya arasındaki rekabetin Osmanlı Devleti'nin Avrupa ve Asya siyasetindeki önemini kavrar.		1	1	0	100
Tanzimat Fermanı, Islahat Fermanı ve Kanun-ı Esasi'nin içeriklerini küresel ve yerel siyasi şartlar bağlamında değer		1	1	0	100
Osmanlı Devleti'nde modern ordu teşkilatı ve yurttaş askerliği konularındaki düzenlemelerin siyasi ve sosyal boyut		1	1	0	100
Coğrafya-1		8 7 1 88			
Farklı kültürel bölgelerin yeryüzünde yayılışına etki eden faktörleri açıklar.		1	1	0	100
Türkiye'de tarım sektörünün özelliklerini açıklar.		2	1	1	50
Ülkeler arası etkileşimde turizm faaliyetlerinin rolünü açıklar.		1	1	0	100
Doğal kaynaklar ile ekonomi ilişkisini açıklar.		2	2	0	100
Türkiye'de sanayi sektörünün özelliklerini açıklar.		1	1	0	100
Türkiye sanayisini, ülke ekonomisindeki yeri açısından analiz eder.		1	1	0	100
Felsefe		8 5 3 63			
Örnek felsefi metinlerden hareketle 15. yüzyıl-17. yüzyıl filozoflarının felsefi görüşlerini analiz eder.		1	0	1	0
Felsefenin ortaya çıkışı hazırlayan düşünce ortamını açıklar.		1	1	0	100
Örnek felsefi metinlerden hareketle MS 2. yüzyıl-MS 15. yüzyıl filozoflarının felsefi görüşlerini analiz eder.		2	1	1	50
MS 2. yüzyıl-MS 15. yüzyıl felsefesinin karakteristik özelliklerini açıklar.		1	1	0	100
18. yüzyıl -19. yüzyıl felsefesinin karakteristik özelliklerini açıklar.		1	1	0	100
18. yüzyıl -19. yüzyıl felsefesini hazırlayan düşünce ortamını açıklar.		1	0	1	0
15. yüzyıl-17. yüzyıl felsefesinin karakteristik özelliklerini açıklar.		1	1	0	100
Din Kül. ve Ahl. Bil.		6 5 1 83			
Dünya hayatı ile ahiret hayatı arasında ilişki kurar.		1	1	0	100
Hz. Muhammed'in örnek şahsiyetini tanıır.		1	1	0	100
Hz. Muhammed'in peygamberlikle ilgili görevlerini açıklar.		1	1	0	100
Ahiret hayatının aşamalarını ayet ve hadislerle temellendirir.		1	1	0	100
Kur'an'ı Kerim'de geçen kavramları tanımanın İslam'ı doğru anlamadaki önemini fark eder.		1	1	0	100
İnançla ilgili yaklaşımları tartışır.		1	0	1	0
TYT Matematik		30 1 6 3			
Matematik-1		30 1 6 3			
Trigonometrik Fonksiyonlar		3 0 0 0			
Sinüs teoremiyle ilgili problemler çözer.		2 0 0 0			
Trigonometrik fonksiyonları birim çember yardımıyla açıklar.		3 0 0 0			
Sinüs, kosinüs, tanjant fonksiyonlarının ters fonksiyonlarını açıklar.		2 0 0 0			
Doğrunun Analitik İncelenmesi		4 0 1 0			
Analitik düzlemde doğruların inceleyerek işlemler yapar.		3 0 0 0			
Bir doğru parçasını belli bir oranda (içten veya dıştan) bölen noktanın koordinatlarını hesaplar.		2 0 0 0			
Bir noktanın bir doğruya uzaklığını hesaplar.		1 0 1 0			
Fonksiyonlarla ilgili Uygulamalar		3 1 1 33			
İkinci dereceden fonksiyonlarla modellenebilen problemleri çözer.		1 0 0 0			
İkinci Dereceden İki Bilinmeyenli Denklemler Sistemleri		2 0 1 0			
İkinci Dereceden Fonksiyonlar ve Grafikleri		3 0 1 0			
İkinci dereceden bir değişkenli fonksiyonun grafiğini çizerek yorumlar.		1 0 1 0			

SINAV SONUÇ BELGESİ							
KAHRAMANMARAŞ / TÜRKÖĞLU / YEDİ GÜZEL ADAM ANADOLU İMAN							
Öğrenci			Numara		Sınıf		
AYŞEGÜLCANKATAN			222		11C		
Puan Türü	Puan	Genel Ort.	Dereceler				
			Snf	Kurum	İlçe	İl	Genel
TYT	▲ 252,873	251,790	9	24	24	47	257
Puanı Hesaplanan:			39	39	68	535	
Katılımlar:			12	39	39	68	549

Ders	Soru	Doğru	Yanlış	Net	Başarı %	Sınıf Ort.	Kurum Ort.	Genel Ort.
Türkçe	30	23	5	21,75	73	▲ 15,58	▲ 10,74	▲ 10,29
Tarih	8	6	2	5,50	69	▲ 3,75	▲ 2,81	▲ 2,50
Coğrafya-1	8	8	0	8,00	100	▲ 6,38	▲ 5,35	▲ 4,68
Felsefe	8	7	1	6,75	84	▲ 5,17	▲ 3,82	▲ 3,76
Din Kül. ve Ahl. Bil.	6	6	0	6,00	100	▲ 3,90	▲ 3,03	▲ 3,41
TYT Sosyal	30	27	3	26,25	88	▲ 19,19	▲ 15,01	▲ 14,36
Matematik-1	30	2	4	1,00	3	▼ 11,08	▼ 13,56	▼ 13,26
Toplam:	120	52	12	49,00	41	▲ 46,92	▲ 46,24	▲ 43,91

Soru No	123456789012345678901234567890
TYT Türkçe	AAEDDCAEeddACDCA aCAEAeAC BBDA
Cevap Anahtarı	A AAEDDCAEBBAACDCAEAEAEBCDBDA
TYT Sosyal	BECABeABCEADCAEdeAEDEEDABEAA
Cevap Anahtarı	A BECABADBBCEADCAEdeBEAEDEEDABEAA
TYT Matematik	e c d AA b
Cevap Anahtarı	A CDBCCBDEABCEBBBCBEAADAACAEBD

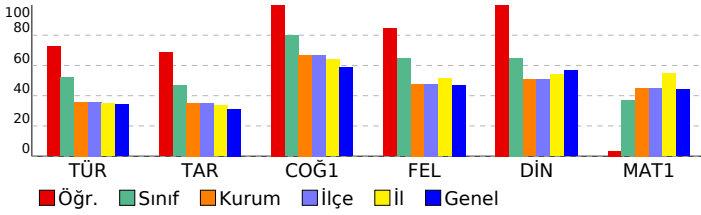

11.SINIF 06.DENEME			
HATİP LİSESİ		DERSLERE GÖRE BAŞARI ANALİZİ	
	S	D	Y B%
TYT Türkçe	30	23	5 77
Türkçe	30	23	5 77
Metindeki cümlelerin ögeleri bulunur.	2	2	0 100
Türün ve dönemin/akımın diğer önemli yazarlarını ve eserlerini sıralar.	5	4	0 80
OYKÜLEYİCİ (ANLATMAYA BAĞLI) EDEBİ METİNLER (Masal/Fabl, Destan, Mesnevi, Hikâye, Roman vb.)	1	1	0 100
Metinler üzerinden imla ve noktalama çalışmaları yapılır.	3	2	1 67
Metinde anlatıcı ve bakış açısının işlevini belirler.	1	1	0 100
Metindeki anlatım biçimlerini, düşünceyi geliştirme yollarını ve bunların işlevlerini belirler.	1	1	0 100
Metnin türünün ortaya çıkışı ve tarihsel dönem ile ilişkisini belirler.	1	0	1 0
Anlatım bozukluklarıyla ilgili çalışmalar yapılır.	2	1	1 50
SOHBET VE FIKRA	1	1	0 100
Türün/biçimin ve dönemin/akımın diğer önemli yazarlarını ve eserlerini sıralar.	1	1	0 100
BİLGİLENDİRİCİ (ÖĞRETİCİ) METİNLER	1	1	0 100
MAKALE	1	1	0 100
Konuşma planına uygun olarak konuşma kartları hazırlar.	1	0	0 0
TIYATRO	1	0	1 0
KONUŞMA	1	1	0 100
ŞİİR	5	4	1 80
Şiirde edebiyat, sanat ve fikir akımlarının/anlayışlarının yansımalarını değerlendirir.	1	1	0 100
GİRİŞ	1	1	0 100
TYT Sosyal	30	27	3 90
Tarih	8	6	2 75
XVII. yüzyılda değişen siyasi rekabet içerisinde Osmanlı Devleti'nin ittifak girişimlerini açıklar.	1	1	0 100
1700-1774 yılları arasındaki süreçte meydana gelen başlıca siyasi gelişmeleri tarih şeridi ve haritalar üzerinde göst	1	0	1 00
Avrupa düşüncesinde meydana gelen değişimleri ve bunların etkilerini analiz eder.	1	1	0 100
Osmanlı devlet idaresi ve toplum düzenindeki çözümleri önleme çabalarını analiz eder.	1	1	0 100
1774-1914 yılları arasındaki süreçte meydana gelen başlıca siyasi gelişmeleri tarih şeridi ve haritalar üzerinde göst	1	1	0 100
Osmanlı ile Rusya arasındaki rekabetin Osmanlı Devleti'nin Avrupa ve Asya siyasetindeki önemini kavrar.	1	0	1 0
Tanzimat Fermanı, Islahat Fermanı ve Kanun-ı Esasi'nin içeriklerini küresel ve yerel siyasi şartlar bağlamında değer	1	0	1 0
Osmanlı Devleti'nde modern ordu teşkilatı ve yurttaş askerliği konularındaki düzenlemelerin siyasi ve sosyal boyut	1	1	0 100
Coğrafya-1	8	8	0 100
Farklı kültürel bölgelerin yeryüzünde yayılışına etki eden faktörleri açıklar.	1	1	0 100
Türkiye'de tarım sektörünün özelliklerini açıklar.	2	2	0 100
Ülkeler arası etkileşimde turizm faaliyetlerinin rolünü açıklar.	1	1	0 100
Doğal kaynaklar ile ekonomi ilişkisini açıklar.	2	2	0 100
Türkiye'de sanayi sektörünün özelliklerini açıklar.	1	1	0 100
Türkiye sanayisini, ülke ekonomisindeki yeri açısından analiz eder.	1	1	0 100
Felsefe	8	7	1 88
Örnek felsefi metinlerden hareketle 15. yüzyıl-17. yüzyıl filozoflarının felsefi görüşlerini analiz eder.	1	1	0 100
Felsefenin ortaya çıkışı hazırlayan düşünce ortamını açıklar.	1	1	0 100
Örnek felsefi metinlerden hareketle MS 2. yüzyıl-MS 15. yüzyıl filozoflarının felsefi görüşlerini analiz eder.	2	1	1 50
MS 2. yüzyıl-MS 15. yüzyıl felsefesinin karakteristik özelliklerini açıklar.	1	1	0 100
18. yüzyıl -19. yüzyıl felsefesinin karakteristik özelliklerini açıklar.	1	1	0 100
18. yüzyıl -19. yüzyıl felsefesini hazırlayan düşünce ortamını açıklar.	1	1	0 100
15. yüzyıl-17. yüzyıl felsefesinin karakteristik özelliklerini açıklar.	1	1	0 100
Din Kül. ve Ahl. Bil.	6	6	0 100
Dünya hayatı ile ahiret hayatı arasında ilişki kurar.	1	1	0 100
Hz. Muhammed'in örnek şahsiyetini tanıır.	1	1	0 100
Hz. Muhammed'in peygamberlikle ilgili görevlerini açıklar.	1	1	0 100
Ahiret hayatının aşamalarını ayet ve hadislerle temellendirir.	1	1	0 100
Kur'an'ı Kerim'de geçen kavramları tanımanın İslam'ı doğru anlamadaki önemini fark eder.	1	1	0 100
İnançla ilgili yaklaşımları tartışır.	1	1	0 100
TYT Matematik	30	2	4 7
Matematik-1	30	2	4 7
Trigonometrik Fonksiyonlar	3	0	0 0
Sinüs teoremiyle ilgili problemler çözer.	2	0	0 0
Trigonometrik fonksiyonları birim çember yardımıyla açıklar.	3	0	2 0
Sinüs, kosinüs, tanjant fonksiyonlarının ters fonksiyonlarını açıklar.	2	0	0 0
Doğrunun Analitik İncelenmesi	4	0	0 0
Analitik düzlemde doğruların inceleyerek işlemler yapar.	3	0	1 0
Bir doğru parçasını belli bir oranda (içten veya dıştan) bölen noktanın koordinatlarını hesaplar.	2	0	0 0
Bir noktanın bir doğruya uzaklığını hesaplar.	1	0	0 0
Fonksiyonlarla İlgili Uygulamalar	3	0	0 0
İkinci dereceden fonksiyonlarla modellenen problemleri çözer.	1	1	0 100
İkinci Dereceden İki Bilinmeyenli Denklemler Sistemleri	2	1	1 50
İkinci Dereceden Fonksiyonlar ve Grafikleri	3	0	0 0
İkinci dereceden bir değişkenli fonksiyonun grafiğini çizerek yorumlar.	1	0	0 0

SINAV SONUÇ BELGESİ								
KAHRAMANMARAŞ / TÜRKÖĞLU / YEDİ GÜZEL ADAM ANADOLU İMAN								
Öğrenci			Numara		Sınıf			
F ZEHRA YAVUZ			109		11C			
Puan Türü	Puan	Genel Ort.	Dereceler					
			Snf	Kurum	İlçe	İl	Genel	
TYT	▲ 331,105	251,790	2	3	3	13	98	
Puanı Hesaplanan:			39	39	68	535		
Katılımlar:			12	39	39	68	549	
Ders	Soru	Doğru	Yanlış	Net	Başarı %	Sınıf Ort.	Kurum Ort.	Genel Ort.
Türkçe	30	22	4	21,00	70	▲ 15,58	▲ 10,74	▲ 10,29
Tarih	8	6	1	5,75	72	▲ 3,75	▲ 2,81	▲ 2,50
Coğrafya-1	8	7	0	7,00	88	▲ 6,38	▲ 5,35	▲ 4,68
Felsefe	8	8	0	8,00	100	▲ 5,17	▲ 3,82	▲ 3,76
Din Kült. ve Ahl. Bil.	6	5	1	4,75	79	▲ 3,90	▲ 3,03	▲ 3,41
TYT Sosyal	30	26	2	25,50	85	▲ 19,19	▲ 15,01	▲ 14,36
Matematik-1	30	18	2	17,50	58	▲ 11,08	▲ 13,56	▲ 13,26
Toplam:	120	66	8	64,00	53	▲ 46,92	▲ 46,24	▲ 43,91
Soru No	123456789012345678901234567890							
TYT Türkçe	BBD AAEDDbAEBd ACD ACCCAEAEaa							
Cevap Anahtarı	B	BBDAAAEDDCAEBBAACDCACCAEAEBCD						
TYT Sosyal	BAeBB CA CAEBCEAADEEBEEAeDAB							
Cevap Anahtarı	B	BADBECADCAEBCEAADEEBEEAeDAB						
TYT Matematik	BC A DAAACAE D DBCe Bb AB B							
Cevap Anahtarı	B	BCBEAADAACAEBDCDBCCBDEABCEBB						

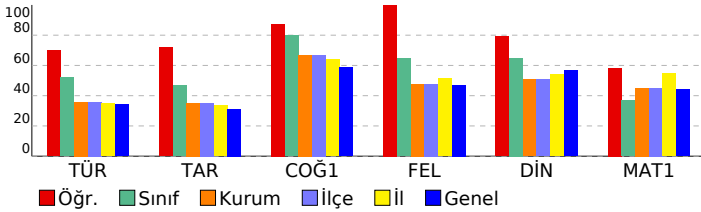

11.SINIF 06.DENEME			
HATİP LİSESİ		DERSLERE GÖRE BAŞARI ANALİZİ	
S	D	Y	B%
TYT Türkçe			
Türkçe			
30 22 4 73			
GİRİŞ	1	1	0 100
Türün ve dönemin/akımın diğer önemli yazarlarını ve eserlerini sıralar.	5	3	0 60
Metinler üzerinden imla ve noktalama çalışmaları yapılır.	3	3	0 100
Metindeki cümlelerin öğeleri bulunur.	2	2	0 100
ÖYKÜLEYİCİ (ANLATMAYA BAĞLI) EDEBİ METİNLER (Masal/Fabl, Destan, Mesnevi, Hikâye, Roman vb.)	1	1	0 100
Metinde anlatıcı ve bakış açısının işlevini belirler.	1	0	1 0
Metindeki anlatım biçimlerini, düşüncüyü geliştirme yollarını ve bunların işlevlerini belirler.	1	1	0 100
Metnin türünün ortaya çıkışı ve tarihsel dönem ile ilişkisini belirler.	1	0	1 0
Anlatım bozukluklarıyla ilgili çalışmalar yapılır.	2	0	0 0
SOHBET VE FIKRA	1	1	0 100
Türün/biçimin ve dönemin/akımın diğer önemli yazarlarını ve eserlerini sıralar.	1	1	0 100
BİLGİLENDİRİCİ (ÖĞRETİCİ) METİNLER	1	1	0 100
MAKALE	1	1	0 100
Konuşma planına uygun olarak konuşma kartları hazırlar.	1	1	0 100
TIYATRO	1	1	0 100
KONUŞMA	1	1	0 100
ŞİİR	5	3	2 60
Şiirde edebiyat, sanat ve fikir akımlarının/anlayışlarının yansımalarını değerlendirir.	1	1	0 100
TYT Sosyal			
Tarih			
8 6 1 75			
1774-1914 yılları arasındaki süreçte meydana gelen başlıca siyasi gelişmeleri tarih şeridi ve haritalar üzerinde göst	1	1	0 100
Osmanlı ile Rusya arasındaki rekabetin Osmanlı Devleti'nin Avrupa ve Asya siyasetindeki önemini kavrar.	1	1	0 100
Tanzimat Fermanı, Islahat Fermanı ve Kanun-ı Esasi'nin içeriklerini küresel ve yerel siyasi şartlar bağlamında değer	1	0	1 0
Osmanlı Devleti'nde modern ordu teşkilatı ve yurttaş askerliği konularındaki düzenlemelerin siyasi ve sosyal boyut	1	1	0 100
XVII. yüzyılda değişen siyasi rekabet içerisinde Osmanlı Devleti'nin ittifak girişimlerini açıklar.	1	1	0 100
1700-1774 yılları arasındaki süreçte meydana gelen başlıca siyasi gelişmeleri tarih şeridi ve haritalar üzerinde göst	1	0	0 0
Avrupa düşüncesinde meydana gelen değişimleri ve bunların etkilerini analiz eder.	1	1	0 100
Osmanlı devlet idaresi ve toplum düzenindeki çözümleri önleme çabalarını analiz eder.	1	1	0 100
Coğrafya-1			
8 7 0 88			
Türkiye'de sanayi sektörünün özelliklerini açıklar.	1	0	0 0
Doğal kaynaklar ile ekonomi ilişkisini açıklar.	2	2	0 100
Türkiye sanayisini, ülke ekonomisindeki yeri açısından analiz eder.	1	1	0 100
Türkiye'de tarım sektörünün özelliklerini açıklar.	2	2	0 100
Farklı kültürel bölgelerin yeriyüzünde yayılışına etki eden faktörleri açıklar.	1	1	0 100
Ülkeler arası etkileşimde turizm faaliyetlerinin rolünü açıklar.	1	1	0 100
Felsefe			
8 8 0 100			
18. yüzyıl -19. yüzyıl felsefesinin karakteristik özelliklerini açıklar.	1	1	0 100
Örnek felsefi metinlerden hareketle MS 2. yüzyıl-MS 15. yüzyıl filozoflarının felsefi görüşlerini analiz eder.	2	2	0 100
18. yüzyıl -19. yüzyıl felsefesini hazırlayan düşünce ortamını açıklar.	1	1	0 100
15. yüzyıl-17. yüzyıl felsefesinin karakteristik özelliklerini açıklar.	1	1	0 100
Örnek felsefi metinlerden hareketle 15. yüzyıl-17. yüzyıl filozoflarının felsefi görüşlerini analiz eder.	1	1	0 100
Felsefenin ortaya çıkışını hazırlayan düşünce ortamını açıklar.	1	1	0 100
MS 2. yüzyıl-MS 15. yüzyıl felsefesinin karakteristik özelliklerini açıklar.	1	1	0 100
Din Kült. ve Ahl. Bil.			
6 5 1 83			
Ahret hayatının aşamalarını ayet ve hadislerle temellendirir.	1	1	0 100
Kur'an'ı Kerim'de geçen kavramları tanımanın İslam'ı doğru anlamadaki önemini fark eder.	1	1	0 100
İnançla ilgili yaklaşımları tartışır.	1	0	1 0
Dünya hayatı ile ahret hayatı arasında ilişki kurar.	1	1	0 100
Hz. Muhammed'in örnek şahsiyetini tanıır.	1	1	0 100
Hz. Muhammed'in peygamberlikle ilgili görevlerini açıklar.	1	1	0 100
TYT Matematik			
Matematik-1			
30 18 2 60			
Doğrunun Analitik İncelenmesi	4	3	0 75
Analitik düzlemde doğruların inceleyerek işlemler yapar.	3	1	0 33
Bir noktanın bir doğruya uzaklığını hesaplar.	1	0	0 0
Fonksiyonlarla İlgili Uygulamalar	3	2	0 67
İkinci dereceden fonksiyonlarla modellenen problemleri çözer.	1	1	0 100
İkinci Dereceden İki Bilinmeyenli Denklem Sistemleri	2	2	0 100
İkinci Dereceden Fonksiyonlar ve Grafikleri	3	3	0 100
İkinci dereceden bir değişkenli fonksiyonun grafiğini çizerek yorumlar.	1	0	0 0
Trigonometrik Fonksiyonlar	3	2	0 67
Sinüs teoremiyle ilgili problemler çözer.	2	1	0 50
Trigonometrik fonksiyonları birim çember yardımıyla açıklar.	3	2	1 67
Sinüs, kosinüs, tanjant fonksiyonlarının ters fonksiyonlarını açıklar.	2	0	1 0
Bir doğru parçasını belli bir oranda (içten veya dıştan) bölen noktanın koordinatlarını hesaplar.	2	1	0 50

SINAV SONUÇ BELGESİ

KAHRAMANMARAŞ / TÜRKÖĞLU / YEDİ GÜZEL ADAM ANADOLU İMAN HATİP LİSESİ

Öğrenci: FATMA NAR
Numara: 141
Sınıf: 11C

Puan Türü	Puan	Genel Ort.	Dereceler				
			Snf	Kurum	İlçe	İl	Genel
TYT	194,995	251,790	12	37	37	64	382
Puanı Hesaplanan:			39	39	68	535	
Katılımlar:			12	39	39	68	549

Ders	Soru	Doğru	Yanlış	Net	Başarı %	Sınıf Ort.	Kurum Ort.	Genel Ort.
Türkçe	30	13	10	10,50	35	15,58	10,74	10,29
Tarih	8	4	2	3,50	44	3,75	2,81	2,50
Coğrafya-1	8	7	1	6,75	84	6,38	5,35	4,68
Felsefe	8	4	4	3,00	38	5,17	3,82	3,76
Din Kült. ve Ahl. Bil.	6	6	0	6,00	100	3,90	3,03	3,41
TYT Sosyal	30	21	7	19,25	64	19,19	15,01	14,36
Matematik-1	30	3	6	1,50	5	11,08	13,56	13,26
Fizik	10	1	0	1,00	10	1,75	3,19	4,52
Kimya	10	0	0	0,00	0	1,50	2,92	3,48
Biyoloji	10	0	0	0,00	0	3,12	3,57	4,29
TYT Fen	30	1	0	1,00	3	6,38	9,68	12,28
Toplam:	120	38	23	32,25	27	46,92	46,24	43,91

Soru No	123456789012345678901234567890
TYT Türkçe	Bcc eA DabcE adAaDCA CCAE Ea
Cevap Anahtarı	B BDDAAAEEDDCAEBBAACDCACCCAEAEBCD
TYT Sosyal	B BeEbAbCAEBCEAcDedDaaEEAADAB
Cevap Anahtarı	B BADBCEADCAEBCEAADEDEBEEAADAB
TYT Matematik	aCc e e b D dB
Cevap Anahtarı	B BCBEAADAACAEBDCDBCCBDEABCEBB
TYT Fen	B
Cevap Anahtarı	B BDEDEDEDAEACDABCECECAACBABAEE

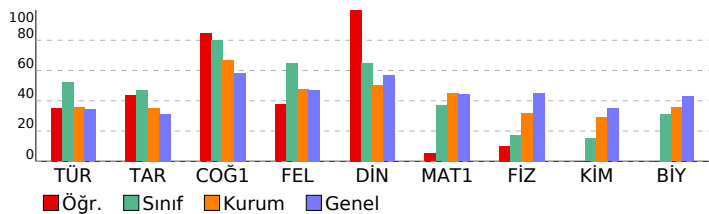

11.SINIF 06.DENEME

HATİP LİSESİ DERSLERE GÖRE BAŞARI ANALİZİ

TYT Türkçe	S	D	Y	B%
Türkçe	30	13	10	43
GİRİŞ	1	1	0	100
Türün ve dönemin/akımın diğer önemli yazarlarını ve eserlerini sıralar.	5	1	1	20
Metinler üzerinden imla ve noktalama çalışmaları yapılır.	3	0	2	0
Metindeki cümlelerin öğeleri bulunur.	2	0	2	0
ÖYKÜLEYİCİ (ANLATMAYA BAĞLI) EDEBİ METİNLER (Masal/Fabl, Destan, Mesnevi, Hikâye, Roman vb.)	1	1	0	100
Metinde anlatıcı ve bakış açısının işlevini belirler.	1	0	1	0
Metindeki anlatım biçimlerini, düşüncüyü geliştirme yollarını ve bunların işlevlerini belirler.	1	1	0	100
Metnin türünün ortaya çıkışı ve tarihsel dönem ile ilişkisini belirler.	1	0	1	0
Anlatım bozukluklarıyla ilgili çalışmalar yapılır.	2	1	1	50
SOHBET VE FIKRA	1	1	0	100
Türün/biçimin ve dönemin/akımın diğer önemli yazarlarını ve eserlerini sıralar.	1	0	1	0
BİLGİLENDİRİCİ (ÖĞRETİCİ) METİNLER	1	1	0	100
MAKALE	1	1	0	100
Konuşma planına uygun olarak konuşma kartları hazırlar.	1	0	0	0
TIYATRO	1	1	0	100
KONUŞMA	1	1	0	100
ŞİİR	5	2	1	40
Şiirde edebiyat, sanat ve fikir akımlarının/anlayışlarının yansımalarını değerlendirir.	1	1	0	100
TYT Sosyal	30	21	7	70
Tarih	8	4	2	50
1774-1914 yılları arasındaki süreçte meydana gelen başlıca siyasi gelişmeleri tarih şeridi ve haritalar üzerinde göst	1	1	0	100
Osmanlı ile Rusya arasındaki rekabetin Osmanlı Devleti'nin Avrupa ve Asya siyasetindeki önemini kavrar.	1	0	0	0
Tanzimat Fermanı, Islahat Fermanı ve Kanun-ı Esasî'nin içeriklerini küresel ve yerel siyasi şartlar bağlamında değer	1	0	0	0
Osmanlı Devleti'nde modern ordu teşkilatı ve yurttaş askerliği konularındaki düzenlemelerin siyasi ve sosyal boyutu	1	1	0	100
XVII. yüzyılda değişen siyasi rekabet içerisinde Osmanlı Devleti'nin ittifak girişimlerini açıklar.	1	0	1	0
1700-1774 yılları arasındaki süreçte meydana gelen başlıca siyasi gelişmeleri tarih şeridi ve haritalar üzerinde göst	1	1	0	100
Avrupa düşüncesinde meydana gelen değişimleri ve bunların etkilerini analiz eder.	1	1	0	100
Osmanlı devlet idaresi ve toplum düzenindeki çözümleri önleme çabalarını analiz eder.	1	1	0	100
Coğrafya-1	8	7	1	88
Türkiye'de sanayi sektörünün özelliklerini açıklar.	1	0	1	0
Doğal kaynaklar ile ekonomi ilişkisini açıklar.	2	2	0	100
Türkiye sanayisini, ülke ekonomisindeki yeri açısından analiz eder.	1	1	0	100
Türkiye'de tarım sektörünün özelliklerini açıklar.	2	2	0	100
Farklı kültürel bölgelerin yeriyüzünde yayılışına etki eden faktörleri açıklar.	1	1	0	100
Ülkeler arası etkileşimde turizm faaliyetlerinin rolünü açıklar.	1	1	0	100
Felsefe	8	4	4	50
18. yüzyıl -19. yüzyıl felsefesinin karakteristik özelliklerini açıklar.	1	1	0	100
Örnek felsefi metinlerden hareketle MS 2. yüzyıl-MS 15. yüzyıl filozoflarının felsefi görüşlerini analiz eder.	2	1	1	50
18. yüzyıl -19. yüzyıl felsefesini hazırlayan düşünce ortamını açıklar.	1	1	0	100
15. yüzyıl-17. yüzyıl felsefesinin karakteristik özelliklerini açıklar.	1	0	1	0
Örnek felsefi metinlerden hareketle 15. yüzyıl-17. yüzyıl filozoflarının felsefi görüşlerini analiz eder.	1	1	0	100
Felsefenin ortaya çıkışı hazırlayan düşünce ortamını açıklar.	1	0	1	0
MS 2. yüzyıl-MS 15. yüzyıl felsefesinin karakteristik özelliklerini açıklar.	1	1	0	100
Din Kült. ve Ahl. Bil.	6	6	0	100
Ahiret hayatının aşamalarını ayet ve hadislerle temellendirir.	1	1	0	100
Kur'an'ı Kerim'de geçen kavramları tanımanın İslam'ı doğru anlamadaki önemini fark eder.	1	1	0	100
İnançla ilgili yaklaşımları tartışır.	1	1	0	100
Dünya hayatı ile ahiret hayatı arasında ilişki kurar.	1	1	0	100
Hz. Muhammed'in örnek şahsiyetini tanıır.	1	1	0	100
Hz. Muhammed'in peygamberlikle ilgili görevlerini açıklar.	1	1	0	100
TYT Matematik	30	3	6	10
Matematik-1	30	3	6	10
Doğrunun Analitik İncelenmesi	4	0	3	0
Analitik düzlemde doğruların inceleyerek işlemler yapar.	3	1	1	33
Bir noktanın bir doğruya uzaklığını hesaplar.	1	1	0	0
Fonksiyonlarla İlgili Uygulamalar	3	0	0	0
İkinci dereceden fonksiyonlarla modellenen problemleri çözer.	1	1	0	100
İkinci Dereceden İki Bilinmeyenli Denklemler Sistemleri	2	0	1	0
İkinci Dereceden Fonksiyonlar ve Grafikleri	3	1	0	33
İkinci dereceden bir değişkenli fonksiyonun grafiğini çizerek yorumlar.	1	1	0	0
Trigonometrik Fonksiyonlar	3	0	0	0
Sinüs teoremiyle ilgili problemler çözer.	2	0	0	0
Trigonometrik fonksiyonları birim çember yardımıyla açıklar.	3	0	0	0
Sinüs, kosinüs, tanjant fonksiyonlarının ters fonksiyonlarını açıklar.	2	0	0	0
Bir doğru parçasını belli bir oranda (içten veya dıştan) bölen noktanın koordinatlarını hesaplar.	2	1	0	50
TYT Fen	30	1	0	3
Fizik	10	1	0	10
Net kuvvet etkisindeki cismin hareketi ile ilgili hesaplamalar yapar.	1	1	0	100
Noktasal yüklerde elektriksel kuvvet ve elektrik alanı ile ilgili hesaplamalar yapar.	1	0	0	0
Noktasal yükler için elektriksel potansiyel enerji, elektriksel potansiyel, elektriksel potansiyel farkı ve elektriksel iş i	1	0	0	0
Noktasal yük için elektrik alanı açıklar	1	0	0	0
Yükü, iletken ve paralel levhalar arasında oluşan elektrik alanının bağlı olduğu değişkenleri analiz eder.	1	0	0	0
Tork ile ilgili hesaplamalar yapar.	2	0	0	0
ENERJİ VE HAREKET	1	0	0	0
Çizgisel momentumun korunumu ile ilgili hesaplamalar yapar.	1	0	0	0
Kütle merkezi ve ağırlık merkezi ile ilgili hesaplamalar yapar.	1	0	0	0
Kimya	10	0	0	0
Deneyssel yoldan türetilmiş gaz yasaları ile ideal gaz yasası arasındaki ilişkiyi açıklar.	2	0	0	0
Standart oluşum entalpileri üzerinden tepkime entalpilerini hesaplar.	1	0	0	0
Farklı derişimlerde çözeltiler hazırlar.	1	0	0	0
Bağ enerjileri ile tepkime entalpisii arasındaki ilişkiyi açıklar.	1	0	0	0
Çözeltilerin koligatif özellikleri ile derişimleri arasında ilişki kurar.	1	0	0	0
Atomu kuantum modeliyle açıklar.	1	0	0	0
Elementlerin periyodik sistemdeki konumu ile özellikleri arasındaki ilişkileri açıklar.	1	0	0	0
Nötr atomların elektron dizilimleriyle periyodik sistemdeki yerleri arasında ilişki kurar.	1	0	0	0
Gazların sıkışma/genleşme sürecinde gerçek gaz ve ideal gaz kavramlarını karşılaştırır.	1	0	0	0
Biyoloji	10	0	0	0
Duyu organlarının yapısını ve işleyişini açıklar.	2	0	0	0
Solunum sisteminin yapı, görev ve işleyişini açıklar.	1	0	0	0
Sindirim sisteminin yapı, görev ve işleyişini açıklar.	2	0	0	0
Kalp, kan ve damarların yapı, görev ve işleyişini açıklar.	2	0	0	0
Sinir sisteminin yapı, görev ve işleyişini açıklar.	1	0	0	0
Destek ve hareket sisteminin yapı, görev ve işleyişini açıklar.	1	0	0	0
Endokrin bezleri ve bu bezlerin salgıladıkları hormonları açıklar.	1	0	0	0

SINAV SONUÇ BELGESİ							
KAHRAMANMARAŞ / TÜRKÖĞLU / YEDİ GÜZEL ADAM ANADOLU İMAN							
Öğrenci			Numara	Sınıf			
GAMZE Ç ÇEK			210	11C			
Puan Türü	Puan	Genel Ort.	Dereceler				
			Snf	Kurum	İlçe	İl	Genel
TYT	▲ 255,850	251,790	7	22	22	45	248
Puanı Hesaplanan:			39	39	68	535	
Katılımlar:			12	39	39	68	549

Ders	Soru	Doğru	Yanlış	Net	Başarı %	Sınıf Ort.	Kurum Ort.	Genel Ort.
Türkçe	30	15	8	13,00	43	▼ 15,58	▲ 10,74	▲ 10,29
Tarih	8	4	3	3,25	41	▼ 3,75	▲ 2,81	▲ 2,50
Coğrafya-1	8	5	3	4,25	53	▼ 6,38	▼ 5,35	▼ 4,68
Felsefe	8	7	1	6,75	84	▲ 5,17	▲ 3,82	▲ 3,76
Din Kül. ve Ahl. Bil.	6	5	1	4,75	79	▲ 3,90	▲ 3,03	▲ 3,41
TYT Sosyal	30	21	8	19,00	63	▼ 19,19	▲ 15,01	▲ 14,36
Matematik-1	30	13	4	12,00	40	▲ 11,08	▼ 13,56	▼ 13,26
Toplam:	120	49	20	44,00	37	▼ 46,92	▼ 46,24	▲ 43,91

Soru No	123456789012345678901234567890
TYT Türkçe	AA eDdAEedbe DCA CAEAEEaa B D
Cevap Anahtarı	A AAEDDCAEBBAACDCAEAEAEBCDBDA
TYT Sosyal	BdCdB eBcCEAcAbDeaEADEEDaEAA
Cevap Anahtarı	A BECABADBBCEADCAEDEBEAEDEEDABEAA
TYT Matematik	bd BD A CdB ADAAdAE D
Cevap Anahtarı	A CDBCCBDEABCEBBBCBEAADAACAEBD

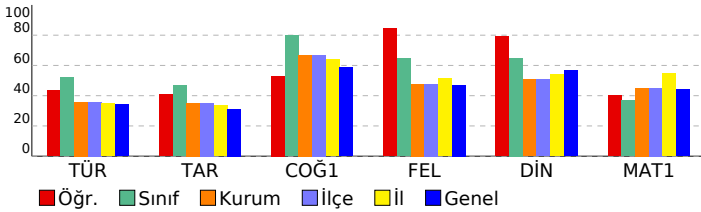

11.SINIF 06.DENEME

HATİP LİSESİ DERSLERE GÖRE BAŞARI ANALİZİ

	S	D	Y	B%
TYT Türkçe	30	15	8	50
Türkçe	30	15	8	50
Metindeki cümlelerin ögeleri bulunur.	2	2	0	100
Türün ve dönemin/akımın diğer önemli yazarlarını ve eserlerini sıralar.	5	1	0	20
OYKÜLEYİCİ (ANLATMAYA BAĞLI) EDEBİ METİNLER (Masal/Fabl, Destan, Mesnevi, Hikâye, Roman vb.)	1	0	1	0
Metinler üzerinden imla ve noktalama çalışmaları yapılır.	3	2	1	67
Metinde anlatıcı ve bakış açısının işlevini belirler.	1	0	1	0
Metindeki anlatım biçimlerini, düşünceyi geliştirme yollarını ve bunların işlevlerini belirler.	1	1	0	100
Metnin türünün ortaya çıkışı ve tarihsel dönem ile ilişkisini belirler.	1	0	1	0
Anlatım bozukluklarıyla ilgili çalışmalar yapılır.	2	1	1	50
SOHBET VE FIKRA	1	0	1	0
Türün/biçimin ve dönemin/akımın diğer önemli yazarlarını ve eserlerini sıralar.	1	0	0	0
BİLGİLENDİRİCİ (ÖĞRETİCİ) METİNLER	1	1	0	100
MAKALE	1	1	0	100
Konuşma planına uygun olarak konuşma kartları hazırlar.	1	0	0	0
TIYATRO	1	0	0	0
KONUŞMA	1	1	0	100
ŞİİR	5	3	2	60
Şiirde edebiyat, sanat ve fikir akımlarının/anlayışlarının yansımalarını değerlendirir.	1	1	0	100
GİRİŞ	1	1	0	100
TYT Sosyal	30	21	8	70
Tarih	8	4	3	50
XVII. yüzyılda değişen siyasi rekabet içerisinde Osmanlı Devleti'nin ittifak girişimlerini açıklar.	1	1	0	100
1700-1774 yılları arasındaki süreçte meydana gelen başlıca siyasi gelişmeleri tarih şeridi ve haritalar üzerinde göst	1	0	1	0
Avrupa düşüncesinde meydana gelen değişimleri ve bunların etkilerini analiz eder.	1	1	0	100
Osmanlı devlet idaresi ve toplum düzenindeki çözümleri önleme çabalarını analiz eder.	1	0	1	0
1774-1914 yılları arasındaki süreçte meydana gelen başlıca siyasi gelişmeleri tarih şeridi ve haritalar üzerinde göst	1	1	0	100
Osmanlı ile Rusya arasındaki rekabetin Osmanlı Devleti'nin Avrupa ve Asya siyasetindeki önemini kavrar.	1	0	0	0
Tanzimat Fermanı, Islahat Fermanı ve Kanun-ı Esasi'nin içeriklerini küresel ve yerel siyasi şartlar bağlamında değer	1	0	1	0
Osmanlı Devleti'nde modern ordu teşkilatı ve yurttaş askerliği konularındaki düzenlemelerin siyasi ve sosyal boyut	1	1	0	100
Coğrafya-1	8	5	3	63
Farklı kültürel bölgelerin yeryüzünde yayılışına etki eden faktörleri açıklar.	1	0	1	0
Türkiye'de tarım sektörünün özelliklerini açıklar.	2	1	1	50
Ülkeler arası etkileşimde turizm faaliyetlerinin rolünü açıklar.	1	1	0	100
Doğal kaynaklar ile ekonomi ilişkisini açıklar.	2	2	0	100
Türkiye'de sanayi sektörünün özelliklerini açıklar.	1	0	1	0
Türkiye sanayisini, ülke ekonomisindeki yeri açısından analiz eder.	1	1	0	100
Felsefe	8	7	1	88
Örnek felsefi metinlerden hareketle 15. yüzyıl-17. yüzyıl filozoflarının felsefi görüşlerini analiz eder.	1	1	0	100
Felsefenin ortaya çıkışı hazırlayan düşünce ortamını açıklar.	1	1	0	100
Örnek felsefi metinlerden hareketle MS 2. yüzyıl-MS 15. yüzyıl filozoflarının felsefi görüşlerini analiz eder.	2	1	1	50
MS 2. yüzyıl-MS 15. yüzyıl felsefesinin karakteristik özelliklerini açıklar.	1	1	0	100
18. yüzyıl -19. yüzyıl felsefesinin karakteristik özelliklerini açıklar.	1	1	0	100
18. yüzyıl -19. yüzyıl felsefesini hazırlayan düşünce ortamını açıklar.	1	1	0	100
15. yüzyıl-17. yüzyıl felsefesinin karakteristik özelliklerini açıklar.	1	1	0	100
Din Kül. ve Ahl. Bil.	6	5	1	83
Dünya hayatı ile ahiret hayatı arasında ilişki kurar.	1	1	0	100
Hz. Muhammed'in örnek şahsiyetini tanıır.	1	1	0	100
Hz. Muhammed'in peygamberlikle ilgili görevlerini açıklar.	1	0	1	0
Ahiret hayatının aşamalarını ayet ve hadislerle temellendirir.	1	1	0	100
Kur'an'ı Kerim'de geçen kavramları tanımanın İslam'ı doğru anlamadaki önemini fark eder.	1	1	0	100
İnançla ilgili yaklaşımları tartışır.	1	1	0	100
TYT Matematik	30	13	4	43
Matematik-1	30	13	4	43
Trigonometrik Fonksiyonlar	3	1	1	33
Sinüs teoremiyle ilgili problemler çözer.	2	0	0	0
Trigonometrik fonksiyonları birim çember yardımıyla açıklar.	3	1	1	33
Sinüs, kosinüs, tanjant fonksiyonlarının ters fonksiyonlarını açıklar.	2	1	0	50
Doğrunun Analitik İncelenmesi	4	0	0	0
Analitik düzlemde doğruların inceleyerek işlemler yapar.	3	1	1	33
Bir doğru parçasını belli bir oranda (içten veya dıştan) bölen noktanın koordinatlarını hesaplar.	2	1	0	50
Bir noktanın bir doğruya uzaklığını hesaplar.	1	0	0	0
Fonksiyonlarla İlgili Uygulamalar	3	3	0	100
İkinci dereceden fonksiyonlarla modellenen problemleri çözer.	1	1	0	100
İkinci Dereceden İki Bilinmeyenli Denklemler Sistemleri	2	1	1	50
İkinci Dereceden Fonksiyonlar ve Grafikleri	3	3	0	100
İkinci dereceden bir değişkenli fonksiyonun grafiğini çizerek yorumlar.	1	0	0	0

SINAV SONUÇ BELGESİ							
KAHRAMANMARAŞ / TÜRKÖĞLU / YEDİ GÜZEL ADAM ANADOLU İMAN							
Öğrenci				Numara		Sınıf	
HACER ARSLAN				157		11C	
Puan Türü	Puan	Genel Ort.	Dereceler				
			Snf	Kurum	İlçe	İl	Genel
TYT	▲ 253,150	251,790	8	23	23	46	254
Puanı Hesaplanan:			39	39	68	535	
Katılımlar:			12	39	39	68	549

Ders	Soru	Doğru	Yanlış	Net	Başarı %	Sınıf Ort.	Kurum Ort.	Genel Ort.
Türkçe	30	14	7	12,25	41	▼ 15,58	▲ 10,74	▲ 10,29
Tarih	8	3	3	2,25	28	▼ 3,75	▼ 2,81	▼ 2,50
Coğrafya-1	8	5	1	4,75	59	▼ 6,38	▼ 5,35	▲ 4,68
Felsefe	8	5	2	4,50	56	▼ 5,17	▲ 3,82	▲ 3,76
Din Kült. ve Ahl. Bil.	6	2	3	1,25	21	▼ 3,90	▼ 3,03	▼ 3,41
TYT Sosyal	30	15	9	12,75	43	▼ 19,19	▼ 15,01	▼ 14,36
Matematik-1	30	16	5	14,75	49	▲ 11,08	▲ 13,56	▲ 13,26
Toplam:	120	45	21	39,75	33	▼ 46,92	▼ 46,24	▼ 43,91

Soru No	123456789012345678901234567890
TYT Türkçe	B D AA a CAdeA DCA aCaC EaC
Cevap Anahtarı	B BBDAAAEDDCAEBBAACDCACCAEAEBCD
TYT Sosyal	e BeEbA CAdb EAdbEdbE Eb dDAd
Cevap Anahtarı	B BADBBECADCAEBCEAADEEBEBAADAB
TYT Matematik	B ccD AACd DCcBCeCBDE CEB
Cevap Anahtarı	B CBCEAADAACAEBDCBCCBDEABCEBB

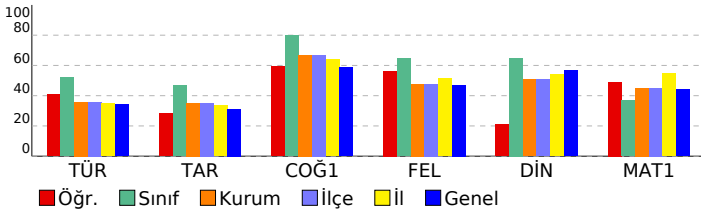

11.SINIF 06.DENEME

HATİP LİSESİ DERSLERE GÖRE BAŞARI ANALİZİ

	S	D	Y	B%
TYT Türkçe	30	14	7	47
Türkçe	30	14	7	47
GİRİŞ	1	1	0	100
Türün ve dönemin/akımın diğer önemli yazarlarını ve eserlerini sıralar.	5	1	0	20
Metinler üzerinden imla ve noktalama çalışmaları yapılır.	3	1	1	33
Metindeki cümlelerin ögeleri bulunur.	2	2	0	100
ÖYKÜLEYİCİ (ANLATMAYA BAĞLI) EDEBİ METİNLER (Masal/Fabl, Destan, Mesnevi, Hikâye, Roman vb.)	1	0	1	0
Metinde anlatıcı ve bakış açısının işlevini belirler.	1	1	0	100
Metindeki anlatım biçimlerini, düşüncüyü geliştirme yollarını ve bunların işlevlerini belirler.	1	1	0	0
Metnin türünün ortaya çıkışı ve tarihsel dönem ile ilişkisini belirler.	1	0	1	0
Anlatım bozukluklarıyla ilgili çalışmalar yapılır.	2	2	0	100
SOHBET VE FIKRA	1	0	0	0
Türün/biçimin ve dönemin/akımın diğer önemli yazarlarını ve eserlerini sıralar.	1	0	0	0
BİLGİLENDİRİCİ (ÖĞRETİCİ) METİNLER	1	1	0	100
MAKALE	1	1	0	100
Konuşma planına uygun olarak konuşma kartları hazırlar.	1	0	0	0
TIYATRO	1	0	1	0
KONUŞMA	1	1	0	100
ŞİİR	5	3	1	60
Şiirde edebiyat, sanat ve fikir akımlarının/anlayışlarının yansımalarını değerlendirir.	1	0	1	0
TYT Sosyal	30	15	9	50
Tarih	8	3	3	38
1774-1914 yılları arasındaki süreçte meydana gelen başlıca siyasi gelişmeleri tarih şeridi ve haritalar üzerinde göst	1	0	1	0
Osmanlı ile Rusya arasındaki rekabetin Osmanlı Devleti'nin Avrupa ve Asya siyasetindeki önemini kavrar.	1	0	0	0
Tanzimat Fermanı, Islahat Fermanı ve Kanun-ı Esasi'nin içeriklerini küresel ve yerel siyasi şartlar bağlamında değer	1	0	0	0
Osmanlı Devleti'nde modern ordu teşkilatı ve yurttaş askerliği konularındaki düzenlemelerin siyasi ve sosyal boyut	1	1	0	100
XVII. yüzyılda değişen siyasi rekabet içerisinde Osmanlı Devleti'nin ittifak girişimlerini açıklar.	1	0	1	0
1700-1774 yılları arasındaki süreçte meydana gelen başlıca siyasi gelişmeleri tarih şeridi ve haritalar üzerinde göst	1	1	0	100
Avrupa düşüncesinde meydana gelen değişimleri ve bunların etkilerini analiz eder.	1	1	0	0
Osmanlı devlet idaresi ve toplum düzenindeki çözümleri önleme çabalarını analiz eder.	1	1	0	100
Coğrafya-1	8	5	1	63
Türkiye'de sanayi sektörünün özelliklerini açıklar.	1	0	0	0
Doğal kaynaklar ile ekonomi ilişkisini açıklar.	2	2	0	100
Türkiye sanayisini, ülke ekonomisindeki yeri açısından analiz eder.	1	1	0	100
Türkiye'de tarım sektörünün özelliklerini açıklar.	2	0	1	0
Farklı kültürel bölgelerin yer yüzünde yayılışına etki eden faktörleri açıklar.	1	1	0	100
Ülkeler arası etkileşimde turizm faaliyetlerinin rolünü açıklar.	1	1	0	100
Felsefe	8	5	2	63
18. yüzyıl -19. yüzyıl felsefesinin karakteristik özelliklerini açıklar.	1	0	1	0
Örnek felsefi metinlerden hareketle MS 2. yüzyıl-MS 15. yüzyıl filozoflarının felsefi görüşlerini analiz eder.	2	1	0	50
18. yüzyıl -19. yüzyıl felsefesini hazırlayan düşünce ortamını açıklar.	1	1	0	100
15. yüzyıl-17. yüzyıl felsefesinin karakteristik özelliklerini açıklar.	1	0	1	0
Örnek felsefi metinlerden hareketle 15. yüzyıl-17. yüzyıl filozoflarının felsefi görüşlerini analiz eder.	1	1	0	100
Felsefenin ortaya çıkışını hazırlayan düşünce ortamını açıklar.	1	1	0	100
MS 2. yüzyıl-MS 15. yüzyıl felsefesinin karakteristik özelliklerini açıklar.	1	1	0	100
Din Kült. ve Ahl. Bil.	6	2	3	33
Ahret hayatının aşamalarını ayet ve hadislerle temellendirir.	1	0	1	0
Kur'an'ı Kerim'de geçen kavramları tanımanın İslam'ı doğru anlamadaki önemini fark eder.	1	0	0	0
İnançla ilgili yaklaşımları tartışir.	1	0	1	0
Dünya hayatı ile ahret hayatı arasında ilişki kurar.	1	1	0	100
Hz. Muhammed'in örnek şahsiyetini tanıır.	1	1	0	100
Hz. Muhammed'in peygamberlikle ilgili görevlerini açıklar.	1	0	1	0
TYT Matematik	30	16	5	53
Matematik-1	30	16	5	53
Doğrunun Analitik İncelenmesi	4	1	1	25
Analitik düzlemde doğruların inceleyerek işlemler yapar.	3	2	0	67
Bir noktanın bir doğruya uzaklığını hesaplar.	1	0	0	0
Fonksiyonlarla İlgili Uygulamalar	3	1	1	33
İkinci dereceden fonksiyonlarla modellenen problemleri çözer.	1	1	0	100
İkinci Dereceden İki Bilinmeyenli Denklemler Sistemleri	2	2	0	100
İkinci Dereceden Fonksiyonlar ve Grafikleri	3	1	1	33
İkinci dereceden bir değişkenli fonksiyonun grafiğini çizerek yorumlar.	1	0	0	0
Trigonometrik Fonksiyonlar	3	2	0	67
Sinüs teoremiyle ilgili problemler çözer.	2	1	1	50
Trigonometrik fonksiyonları birim çember yardımıyla açıklar.	3	2	1	67
Sinüs, kosinüs, tanjant fonksiyonlarının ters fonksiyonlarını açıklar.	2	2	0	100
Bir doğru parçasını belli bir oranda (içten veya dıştan) bölen noktanın koordinatlarını hesaplar.	2	1	0	50

SINAV SONUÇ BELGESİ							
KAHRAMANMARAŞ / TÜRKÖĞLU / YEDİ GÜZEL ADAM ANADOLU İMAN							
Öğrenci				Numara		Sınıf	
MUHARREM DEMİR				137		11C	
Puan Türü	Puan	Genel Ort.	Dereceler				
			Snf	Kurum	İlçe	İl	Genel
TYT	▲ 271,933	251,790	4	14	14	34	216
Puanı Hesaplanan:			39	39	68	535	
Katılımlar:			12	39	39	68	549

Ders	Soru	Doğru	Yanlış	Net	Başarı %	Sınıf Ort.	Kurum Ort.	Genel Ort.
Türkçe	30	16	6	14,50	48	▼ 15,58	▲ 10,74	▲ 10,29
Tarih	8	2	5	0,75	9	▼ 3,75	▼ 2,81	▼ 2,50
Coğrafya-1	8	7	0	7,00	88	▲ 6,38	▲ 5,35	▲ 4,68
Felsefe	8	6	1	5,75	72	▲ 5,17	▲ 3,82	▲ 3,76
Din Kült. ve Ahl. Bil.	6	2	3	1,25	21	▼ 3,90	▼ 3,03	▼ 3,41
TYT Sosyal	30	17	9	14,75	49	▼ 19,19	▼ 15,01	▲ 14,36
Matematik-1	30	16	1	15,75	53	▲ 11,08	▲ 13,56	▲ 13,26
Toplam:	120	49	16	45,00	38	▼ 46,92	▼ 46,24	▲ 43,91

Soru No	123456789012345678901234567890
TYT Türkçe	B D A eDCAEBabe DCA CAcAEaC
Cevap Anahtarı	B BBDAAAEDDCAEBBAACDCACCAEAEBCD
TYT Sosyal	*d BeEbb CAEBCEAADEEDA EbeeDA
Cevap Anahtarı	B BADBBECADCAEBCEAADEEBEEAADAB
TYT Matematik	BCB cADA CA DCDBCC B E
Cevap Anahtarı	B CBCEAADAAACAEBDCDBCCBDEABCEBB

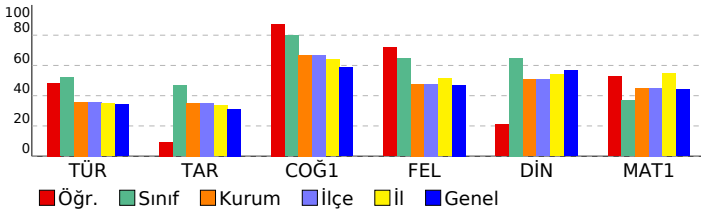

11.SINIF 06.DENEME				
HATİP LİSESİ		DERSLERE GÖRE BAŞARI ANALİZİ		
	S	D	Y	B%
TYT Türkçe	30	16	6	53
Türkçe	30	16	6	53
GİRİŞ	1	1	0	100
Türün ve dönemin/akımın diğer önemli yazarlarını ve eserlerini sıralar.	5	0	0	0
Metinler üzerinden imla ve noktalama çalışmaları yapılır.	3	3	0	100
Metindeki cümlelerin öğeleri bulunur.	2	2	0	100
ÖYKÜLEYİCİ (ANLATMAYA BAĞLI) EDEBİ METİNLER (Masal/Fabl, Destan, Mesnevi, Hikâye, Roman vb.)	1	0	1	0
Metinde anlatıcı ve bakış açısının işlevini belirler.	1	1	0	100
Metindeki anlatım biçimlerini, düşüncüyü geliştirme yollarını ve bunların işlevlerini belirler.	1	1	0	100
Metnin türünün ortaya çıkışı ve tarihsel dönem ile ilişkisini belirler.	1	0	1	0
Anlatım bozukluklarıyla ilgili çalışmalar yapılır.	2	1	1	50
SOHBET VE FIKRA	1	0	1	0
Türün/biçimin ve dönemin/akımın diğer önemli yazarlarını ve eserlerini sıralar.	1	0	0	0
BİLGİLENDİRİCİ (ÖĞRETİCİ) METİNLER	1	1	0	100
MAKALE	1	1	0	100
Konuşma planına uygun olarak konuşma kartları hazırlar.	1	0	0	0
TIYATRO	1	0	0	0
KONUŞMA	1	1	0	100
ŞİİR	5	4	1	80
Şiirde edebiyat, sanat ve fikir akımlarının/anlayışlarının yansımalarını değerlendirir.	1	0	1	0
TYT Sosyal	30	17	9	57
Tarih	8	2	5	25
1774-1914 yılları arasındaki süreçte meydana gelen başlıca siyasi gelişmeleri tarih şeridi ve haritalar üzerinde göst	1	0	1	0
Osmanlı ile Rusya arasındaki rekabetin Osmanlı Devleti'nin Avrupa ve Asya siyasetindeki önemini kavrar.	1	0	1	0
Tanzimat Fermanı, Islahat Fermanı ve Kanun-ı Esasi'nin içeriklerini küresel ve yerel siyasi şartlar bağlamında değer	1	0	0	0
Osmanlı Devleti'nde modern ordu teşkilatı ve yurttaş askerliği konularındaki düzenlemelerin siyasi ve sosyal boyutu	1	0	1	00
XVII. yüzyılda değişen siyasi rekabet içerisinde Osmanlı Devleti'nin ittifak girişimlerini açıklar.	1	0	1	0
1700-1774 yılları arasındaki süreçte meydana gelen başlıca siyasi gelişmeleri tarih şeridi ve haritalar üzerinde göst	1	0	1	00
Avrupa düşüncesinde meydana gelen değişimleri ve bunların etkilerini analiz eder.	1	1	0	100
Osmanlı devlet idaresi ve toplum düzenindeki çözümleri önleme çabalarını analiz eder.	1	0	1	0
Coğrafya-1	8	7	0	88
Türkiye'de sanayi sektörünün özelliklerini açıklar.	1	0	0	0
Doğal kaynaklar ile ekonomi ilişkisini açıklar.	2	2	0	100
Türkiye sanayisini, ülke ekonomisindeki yeri açısından analiz eder.	1	1	0	100
Türkiye'de tarım sektörünün özelliklerini açıklar.	2	2	0	100
Farklı kültürel bölgelerin yer yüzünde yayılışına etki eden faktörleri açıklar.	1	1	0	100
Ülkeler arası etkileşimde turizm faaliyetlerinin rolünü açıklar.	1	1	0	100
Felsefe	8	6	1	75
18. yüzyıl -19. yüzyıl felsefesinin karakteristik özelliklerini açıklar.	1	0	1	00
Örnek felsefi metinlerden hareketle MS 2. yüzyıl-MS 15. yüzyıl filozoflarının felsefi görüşlerini analiz eder.	2	1	0	50
18. yüzyıl -19. yüzyıl felsefesini hazırlayan düşünce ortamını açıklar.	1	1	0	100
15. yüzyıl-17. yüzyıl felsefesinin karakteristik özelliklerini açıklar.	1	1	0	100
Örnek felsefi metinlerden hareketle 15. yüzyıl-17. yüzyıl filozoflarının felsefi görüşlerini analiz eder.	1	1	0	100
Felsefenin ortaya çıkışını hazırlayan düşünce ortamını açıklar.	1	0	1	0
MS 2. yüzyıl-MS 15. yüzyıl felsefesinin karakteristik özelliklerini açıklar.	1	1	0	100
Din Kült. ve Ahl. Bil.	6	2	3	33
Ahret hayatının aşamalarını ayet ve hadislerle temellendirir.	1	0	1	0
Kur'an'ı Kerim'de geçen kavramları tanımanın İslam'ı doğru anlamadaki önemini fark eder.	1	0	1	0
İnançla ilgili yaklaşımları tartışır.	1	0	1	0
Dünya hayatı ile ahret hayatı arasında ilişki kurar.	1	1	0	100
Hz. Muhammed'in örnek şahsiyetini tanıır.	1	1	0	100
Hz. Muhammed'in peygamberlikle ilgili görevlerini açıklar.	1	0	0	0
TYT Matematik	30	16	1	53
Matematik-1	30	16	1	53
Doğrunun Analitik İncelenmesi	4	2	1	50
Analitik düzlemde doğruların inceleyerek işlemler yapar.	3	1	0	33
Bir noktanın bir doğruya uzaklığını hesaplar.	1	0	0	0
Fonksiyonlarla İlgili Uygulamalar	3	3	0	100
İkinci dereceden fonksiyonlarla modellenen problemleri çözer.	1	0	0	0
İkinci Dereceden İki Bilinmeyenli Denklem Sistemleri	2	1	0	50
İkinci Dereceden Fonksiyonlar ve Grafikleri	3	2	0	67
İkinci dereceden bir değişkenli fonksiyonun grafiğini çizerek yorumlar.	1	0	0	0
Trigonometrik Fonksiyonlar	3	2	0	67
Sinüs teoremiyle ilgili problemler çözer.	2	2	0	100
Trigonometrik fonksiyonları birim çember yardımıyla açıklar.	3	3	0	100
Sinüs, kosinüs, tanjant fonksiyonlarının ters fonksiyonlarını açıklar.	2	0	0	0
Bir doğru parçasını belli bir oranda (içten veya dıştan) bölen noktanın koordinatlarını hesaplar.	2	0	0	0

SINAV SONUÇ BELGESİ							
KAHRAMANMARAŞ / TÜRKÖĞLU / YEDİ GÜZEL ADAM ANADOLU İMAN							
Öğrenci				Numara		Sınıf	
RASİM KIZILASLA				444		11C	
Puan Türü	Puan	Genel Ort.	Dereceler				
			Snf	Kurum	İlçe	İl	Genel
TYT	▲ 256,905	251,790	6	21	21	44	246
Puanı Hesaplanan:			39	39	68	535	
Katılımlar:			12	39	39	68	549

Ders	Soru	Doğru	Yanlış	Net	Başarı %	Sınıf Ort.	Kurum Ort.	Genel Ort.
Türkçe	30	16	8	14,00	47	▼ 15,58	▲ 10,74	▲ 10,29
Tarih	8	3	3	2,25	28	▼ 3,75	▼ 2,81	▼ 2,50
Coğrafya-1	8	7	0	7,00	88	▲ 6,38	▲ 5,35	▲ 4,68
Felsefe	8	4	2	3,50	44	▼ 5,17	▼ 3,82	▼ 3,76
Din Kül. ve Ahl. Bil.	6	2	3	1,25	21	▼ 3,90	▼ 3,03	▼ 3,41
TYT Sosyal	30	16	8	14,00	47	▼ 19,19	▼ 15,01	▼ 14,36
Matematik-1	30	15	6	13,50	45	▲ 11,08	▼ 13,56	▲ 13,26
Toplam:	120	47	22	41,50	35	▼ 46,92	▼ 46,24	▼ 43,91

Soru No	123456789012345678901234567890
TYT Türkçe	BBcAAaDabAEedA DCA aCA EeC
Cevap Anahtarı	B BBDAAEDDCAEBBAACDCACCAEAEBCD
TYT Sosyal	e BeEbA CAEBCEAbDE E Eb dDAa
Cevap Anahtarı	B BADBBECADCAEBCEAADEEBEEAADAB
TYT Matematik	B ccD A Ce CcBcEBCDEABCdB
Cevap Anahtarı	B CBCEAADAAACAEBDCBCCBDEABCEBB

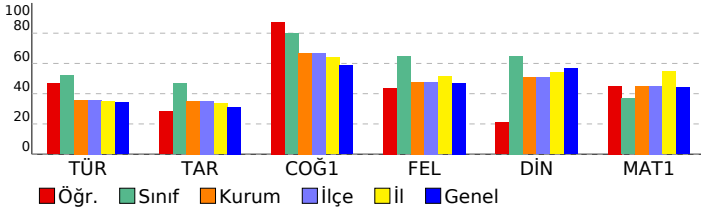

11.SINIF 06.DENEME

HATİP LİSESİ DERSLERE GÖRE BAŞARI ANALİZİ

	S	D	Y	B%
TYT Türkçe	30	16	8	53
Türkçe	30	16	8	53
GİRİŞ	1	1	0	100
Türün ve dönemin/akımın diğer önemli yazarlarını ve eserlerini sıralar.	5	3	1	60
Metinler üzerinden imla ve noktalama çalışmaları yapılır.	3	0	3	0
Metindeki cümlelerin ögeleri bulunur.	2	2	0	100
ÖYKÜLEYİCİ (ANLATMAYA BAĞLI) EDEBİ METİNLER (Masal/Fabl, Destan, Mesnevi, Hikâye, Roman vb.)	1	1	0	100
Metinde anlatıcı ve bakış açısının işlevini belirler.	1	0	1	0
Metindeki anlatım biçimlerini, düşüncüyü geliştirme yollarını ve bunların işlevlerini belirler.	1	1	0	100
Metnin türünün ortaya çıkışı ve tarihsel dönem ile ilişkisini belirler.	1	0	1	0
Anlatım bozukluklarıyla ilgili çalışmalar yapılır.	2	2	0	100
SOHBET VE FIKRA	1	0	0	0
Türün/biçimin ve dönemin/akımın diğer önemli yazarlarını ve eserlerini sıralar.	1	0	0	0
BİLGİLENDİRİCİ (ÖĞRETİCİ) METİNLER	1	1	0	100
MAKALE	1	1	0	100
Konuşma planına uygun olarak konuşma kartları hazırlar.	1	0	0	0
TIYATRO	1	0	1	0
KONUŞMA	1	1	0	100
ŞİİR	5	3	1	60
Şiirde edebiyat, sanat ve fikir akımlarının/anlayışlarının yansımalarını değerlendirir.	1	0	0	0
TYT Sosyal	30	16	8	53
Tarih	8	3	3	38
1774-1914 yılları arasındaki süreçte meydana gelen başlıca siyasi gelişmeleri tarih şeridi ve haritalar üzerinde göst	1	0	1	0
Osmanlı ile Rusya arasındaki rekabetin Osmanlı Devleti'nin Avrupa ve Asya siyasetindeki önemini kavrar.	1	0	0	0
Tanzimat Fermanı, Islahat Fermanı ve Kanun-ı Esasî'nin içeriklerini küresel ve yerel siyasi şartlar bağlamında değer	1	0	0	0
Osmanlı Devleti'nde modern ordu teşkilatı ve yurttaş askerliği konularındaki düzenlemelerin siyasi ve sosyal boyut	1	0	1	00
XVII. yüzyılda değişen siyasi rekabet içerisinde Osmanlı Devleti'nin ittifak girişimlerini açıklar.	1	0	1	0
1700-1774 yılları arasındaki süreçte meydana gelen başlıca siyasi gelişmeleri tarih şeridi ve haritalar üzerinde göst	1	0	1	00
Avrupa düşüncesinde meydana gelen değişimleri ve bunların etkilerini analiz eder.	1	1	0	0
Osmanlı devlet idaresi ve toplum düzenindeki çözümleri önleme çabalarını analiz eder.	1	1	0	100
Coğrafya-1	8	7	0	88
Türkiye'de sanayi sektörünün özelliklerini açıklar.	1	0	0	0
Doğal kaynaklar ile ekonomi ilişkisini açıklar.	2	2	0	100
Türkiye sanayisini, ülke ekonomisindeki yeri açısından analiz eder.	1	1	0	100
Türkiye'de tarım sektörünün özelliklerini açıklar.	2	2	0	100
Farklı kültürel bölgelerin yer yüzünde yayılışına etki eden faktörleri açıklar.	1	1	0	100
Ülkeler arası etkileşimde turizm faaliyetlerinin rolünü açıklar.	1	1	0	100
Felsefe	8	4	2	50
18. yüzyıl -19. yüzyıl felsefesinin karakteristik özelliklerini açıklar.	1	0	1	0
Örnek felsefi metinlerden hareketle MS 2. yüzyıl-MS 15. yüzyıl filozoflarının felsefi görüşlerini analiz eder.	2	1	0	50
18. yüzyıl -19. yüzyıl felsefesini hazırlayan düşünce ortamını açıklar.	1	1	0	100
15. yüzyıl-17. yüzyıl felsefesinin karakteristik özelliklerini açıklar.	1	0	1	0
Örnek felsefi metinlerden hareketle 15. yüzyıl-17. yüzyıl filozoflarının felsefi görüşlerini analiz eder.	1	0	0	0
Felsefenin ortaya çıkışını hazırlayan düşünce ortamını açıklar.	1	1	0	100
MS 2. yüzyıl-MS 15. yüzyıl felsefesinin karakteristik özelliklerini açıklar.	1	1	0	100
Din Kül. ve Ahl. Bil.	6	2	3	33
Ahret hayatının aşamalarını ayet ve hadislerle temellendirir.	1	0	1	0
Kur'an'ı Kerim'de geçen kavramları tanımanın İslam'ı doğru anlamadaki önemini fark eder.	1	0	0	0
İnançla ilgili yaklaşımları tartışir.	1	0	1	0
Dünya hayatı ile ahret hayatı arasında ilişki kurar.	1	1	0	100
Hz. Muhammed'in örnek şahsiyetini tanıır.	1	1	0	100
Hz. Muhammed'in peygamberlikle ilgili görevlerini açıklar.	1	0	1	0
TYT Matematik	30	15	6	50
Matematik-1	30	15	6	50
Doğrunun Analitik İncelenmesi	4	2	1	50
Analitik düzlemde doğruların inceleyerek işlemler yapar.	3	1	1	33
Bir noktanın bir doğruya uzaklığını hesaplar.	1	0	0	0
Fonksiyonlarla İlgili Uygulamalar	3	1	1	33
İkinci dereceden fonksiyonlarla modellenen problemleri çözer.	1	1	0	100
İkinci Dereceden İki Bilinmeyenli Denklem Sistemleri	2	1	0	50
İkinci Dereceden Fonksiyonlar ve Grafikleri	3	0	1	0
İkinci dereceden bir değişkenli fonksiyonun grafiğini çizerek yorumlar.	1	0	0	0
Trigonometrik Fonksiyonlar	3	3	0	100
Sinüs teoremiyle ilgili problemler çözer.	2	1	1	50
Trigonometrik fonksiyonları birim çember yardımıyla açıklar.	3	2	1	67
Sinüs, kosinüs, tanjant fonksiyonlarının ters fonksiyonlarını açıklar.	2	2	0	100
Bir doğru parçasını belli bir oranda (içten veya dıştan) bölen noktanın koordinatlarını hesaplar.	2	1	0	50

SINAV SONUÇ BELGESİ							
KAHRAMANMARAŞ / TÜRKÖĞLU / YEDİ GÜZEL ADAM ANADOLU İMAN							
Öğrenci			Numara	Sınıf			
SEMA KARABIYIK			138	11C			
Puan Türü	Puan	Genel Ort.	Dereceler				
			Snf	Kurum	İlçe	İl	Genel
TYT	▲ 282,250	251,790	3	10	10	28	186
Puanı Hesaplanan:			39	39	68	535	
Katılımlar:			12	39	39	68	549

Ders	Soru	Doğru	Yanlış	Net	Başarı %	Sınıf Ort.	Kurum Ort.	Genel Ort.
Türkçe	30	20	8	18,00	60	▲ 15,58	▲ 10,74	▲ 10,29
Tarih	8	4	3	3,25	41	▼ 3,75	▲ 2,81	▲ 2,50
Coğrafya-1	8	6	2	5,50	69	▼ 6,38	▲ 5,35	▲ 4,68
Felsefe	8	7	1	6,75	84	▲ 5,17	▲ 3,82	▲ 3,76
Din Kül. ve Ahl. Bil.	6	6	0	6,00	100	▲ 3,90	▲ 3,03	▲ 3,41
TYT Sosyal	30	23	6	21,50	72	▲ 19,19	▲ 15,01	▲ 14,36
Matematik-1	30	14	8	12,00	40	▲ 11,08	▼ 13,56	▼ 13,26
Toplam:	120	57	22	51,50	43	▲ 46,92	▲ 46,24	▲ 43,91

Soru No	123456789012345678901234567890
TYT Türkçe	BcDAAA ebCAEeBAeCDCACeCAEAEaa
Cevap Anahtarı	B BBDAAAEDDCAEBBAACDCACCAEAEBCD
TYT Sosyal	Bd BeEeAcCAEBCEbcDEEDEBEEAADAB
Cevap Anahtarı	B BADBBECADCAEBCEAADEEDEBEEAADAB
TYT Matematik	C A DbAAb dBDbDBCd eb ABCdB
Cevap Anahtarı	B BCBEAADAAACAEBDCDBCCBDEABCEBB

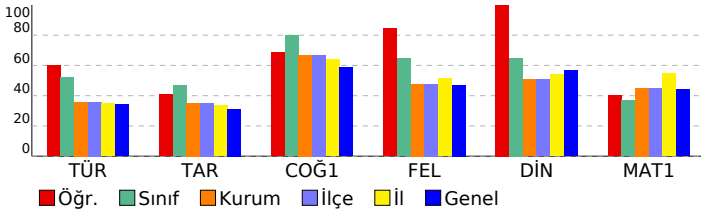

11.SINIF 06.DENEME					
HATİP LİSESİ		DERSLERE GÖRE BAŞARI ANALİZİ			
S	D	Y	B%		
TYT Türkçe		30	20	8	67
Türkçe		30	20	8	67
GİRİŞ		1	1	0	100
Türün ve dönemin/akımın diğer önemli yazarlarını ve eserlerini sıralar.		5	2	1	40
Metinler üzerinden imla ve noktalama çalışmaları yapılır.		3	1	2	33
Metindeki cümlelerin ögeleri bulunur.		2	2	0	100
ÖYKÜLEYİCİ (ANLATMAYA BAĞLI) EDEBİ METİNLER (Masal/Fabl, Destan, Mesnevi, Hikâye, Roman vb.)		1	0	1	0
Metinde anlatıcı ve bakış açısının işlevini belirler.		1	1	0	100
Metindeki anlatım biçimlerini, düşünceyi geliştirme yollarını ve bunların işlevlerini belirler.		1	1	0	100
Metnin türünün ortaya çıkışı ve tarihsel dönem ile ilişkisini belirler.		1	1	0	100
Anlatım bozukluklarıyla ilgili çalışmalar yapılır.		2	2	0	100
SOHBET VE FIKRA		1	0	1	0
Türün/biçimin ve dönemin/akımın diğer önemli yazarlarını ve eserlerini sıralar.		1	1	0	100
BİLGİLENDİRİCİ (ÖĞRETİCİ) METİNLER		1	1	0	100
MAKALE		1	1	0	100
Konuşma planına uygun olarak konuşma kartları hazırlar.		1	1	0	100
TİYATRO		1	0	1	0
KONUŞMA		1	1	0	100
ŞİİR		5	3	2	60
Şiirde edebiyat, sanat ve fikir akımlarının/anlayışlarının yansımalarını değerlendirir.		1	1	0	100
TYT Sosyal		30	23	6	77
Tarih		8	4	3	50
1774-1914 yılları arasındaki süreçte meydana gelen başlıca siyasi gelişmeleri tarih şeridi ve haritalar üzerinde göst		1	1	0	100
Osmanlı ile Rusya arasındaki rekabetin Osmanlı Devleti'nin Avrupa ve Asya siyasetindeki önemini kavrar.		1	0	1	0
Tanzimat Fermanı, Islahat Fermanı ve Kanun-ı Esasi'nin içeriklerini küresel ve yerel siyasi şartlar bağlamında değer		1	0	0	0
Osmanlı Devleti'nde modern ordu teşkilatı ve yurttaş askerliği konularındaki düzenlemelerin siyasi ve sosyal boyut		1	1	0	100
XVII. yüzyılda değişen siyasi rekabet içerisinde Osmanlı Devleti'nin ittifak girişimlerini açıklar.		1	0	1	0
1700-1774 yılları arasındaki süreçte meydana gelen başlıca siyasi gelişmeleri tarih şeridi ve haritalar üzerinde göst		1	1	0	100
Avrupa düşüncesinde meydana gelen değişimleri ve bunların etkilerini analiz eder.		1	0	1	0
Osmanlı devlet idaresi ve toplum düzenindeki çözümleri önleme çabalarını analiz eder.		1	1	0	100
Coğrafya-1		8	6	2	75
Türkiye'de sanayi sektörünün özelliklerini açıklar.		1	0	1	0
Doğal kaynaklar ile ekonomi ilişkisini açıklar.		2	1	1	50
Türkiye sanayisini, ülke ekonomisindeki yeri açısından analiz eder.		1	1	0	100
Türkiye'de tarım sektörünün özelliklerini açıklar.		2	2	0	100
Farklı kültürel bölgelerin yer yüzünde yayılışına etki eden faktörleri açıklar.		1	1	0	100
Ülkeler arası etkileşimde turizm faaliyetlerinin rolünü açıklar.		1	1	0	100
Felsefe		8	7	1	88
18. yüzyıl -19. yüzyıl felsefesinin karakteristik özelliklerini açıklar.		1	0	1	0
Örnek felsefi metinlerden hareketle MS 2. yüzyıl-MS 15. yüzyıl filozoflarının felsefi görüşlerini analiz eder.		2	2	0	100
18. yüzyıl -19. yüzyıl felsefesini hazırlayan düşünce ortamını açıklar.		1	1	0	100
15. yüzyıl-17. yüzyıl felsefesinin karakteristik özelliklerini açıklar.		1	1	0	100
Örnek felsefi metinlerden hareketle 15. yüzyıl-17. yüzyıl filozoflarının felsefi görüşlerini analiz eder.		1	1	0	100
Felsefenin ortaya çıkışını hazırlayan düşünce ortamını açıklar.		1	1	0	100
MS 2. yüzyıl-MS 15. yüzyıl felsefesinin karakteristik özelliklerini açıklar.		1	1	0	100
Din Kül. ve Ahl. Bil.		6	6	0	100
Ahiret hayatının aşamalarını ayet ve hadislerle temellendirir.		1	1	0	100
Kur'an'ı Kerim'de geçen kavramları tanımanın İslam'ı doğru anlamadaki önemini fark eder.		1	1	0	100
İnançla ilgili yaklaşımları tartışır.		1	1	0	100
Dünya hayatı ile ahiret hayatı arasında ilişki kurar.		1	1	0	100
Hz. Muhammed'in örnek şahsiyetini tanıır.		1	1	0	100
Hz. Muhammed'in peygamberlikle ilgili görevlerini açıklar.		1	1	0	100
TYT Matematik		30	14	8	47
Matematik-1		30	14	8	47
Doğrunun Analitik İncelenmesi		4	2	0	50
Analitik düzlemde doğruların inceleyerek işlemler yapar.		3	2	1	67
Bir noktanın bir doğruya uzaklığını hesaplar.		1	0	0	0
Fonksiyonlarla İlgili Uygulamalar		3	1	1	33
İkinci dereceden fonksiyonlarla modellenen problemleri çözer.		1	1	0	100
İkinci Dereceden İki Bilinmeyenli Denklem Sistemleri		2	1	1	50
İkinci Dereceden Fonksiyonlar ve Grafikleri		3	1	1	33
İkinci dereceden bir değişkenli fonksiyonun grafiğini çizerek yorumlar.		1	1	0	100
Trigonometrik Fonksiyonlar		3	2	1	67
Sinüs teoremiyle ilgili problemler çözer.		2	1	0	50
Trigonometrik fonksiyonları birim çember yardımıyla açıklar.		3	1	2	33
Sinüs, kosinüs, tanjant fonksiyonlarının ters fonksiyonlarını açıklar.		2	0	1	0
Bir doğru parçasını belli bir oranda (içten veya dıştan) bölen noktanın koordinatlarını hesaplar.		2	1	0	50

SINAV SONUÇ BELGESİ							
KAHRAMANMARAŞ / TÜRKÖĞLU / YEDİ GÜZEL ADAM ANADOLU İMAN							
Öğrenci				Numara		Sınıf	
ZEHRA PAKKAN				194		11C	
Puan Türü	Puan	Genel Ort.	Dereceler				
			Snf	Kurum	İlçe	İl	Genel
TYT	▲ 270,015	251,790	5	15	15	35	219
Puanı Hesaplanan:			39	39	68	535	
Katılımlar:			12	39	39	68	549

Ders	Soru	Doğru	Yanlış	Net	Başarı %	Sınıf Ort.	Kurum Ort.	Genel Ort.
Türkçe	30	22	8	20,00	67	▲15,58	▲10,74	▲10,29
Tarih	8	4	4	3,00	38	▼3,75	▲2,81	▲2,50
Coğrafya-1	8	7	1	6,75	84	▲6,38	▲5,35	▲4,68
Felsefe	8	7	1	6,75	84	▲5,17	▲3,82	▲3,76
Din Kül. ve Ahl. Bil.	6	5	1	4,75	79	▲3,90	▲3,03	▲3,41
TYT Sosyal	30	23	7	21,25	71	▲19,19	▲15,01	▲14,36
Matematik-1	30	9	4	8,00	27	▼11,08	▼13,56	▼13,26
Toplam:	120	54	19	49,25	41	▲46,92	▲46,24	▲43,91

Soru No	123456789012345678901234567890
TYT Türkçe	AAEDDCAEaddACDCAeAaCAaEaCcBBDA
Cevap Anahtarı	A AAEDDCAEBBAACDCACCAEAEBCDBBDA
TYT Sosyal	BEdABeadBCEAbCAEdeAeADEEDABEAe
Cevap Anahtarı	A BECABADBBCEADCAEdeBEAdeEDABEAA
TYT Matematik	CcBcCcDEABC b
Cevap Anahtarı	A CDBCCBDEABCEBBBCBEAADAACAEBD

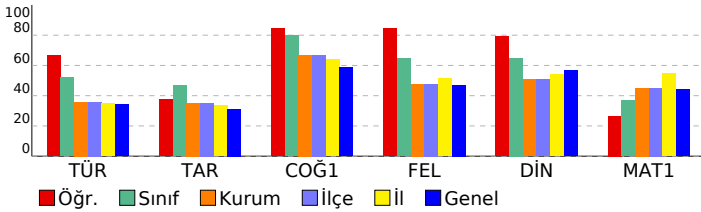

11.SINIF 06.DENEME

HATİP LİSESİ DERSLERE GÖRE BAŞARI ANALİZİ

	S	D	Y	B%
TYT Türkçe	30	22	8	73
Türkçe	30	22	8	73
Metindeki cümlelerin ögeleri bulunur.	2	2	0	100
Türün ve dönemin/akımın diğer önemli yazarlarını ve eserlerini sıralar.	5	4	1	80
OYKÜLEYİCİ (ANLATMAYA BAĞLI) EDEBİ METİNLER (Masal/Fabl, Destan, Mesnevi, Hikâye, Roman vb.)	1	1	0	100
Metinler üzerinden imla ve noktalama çalışmaları yapılır.	3	2	1	67
Metinde anlatıcı ve bakış açısının işlevini belirler.	1	1	0	100
Metindeki anlatım biçimlerini, düşüncüyü geliştirme yollarını ve bunların işlevlerini belirler.	1	1	0	100
Metnin türünün ortaya çıkışı ve tarihsel dönem ile ilişkisini belirler.	1	0	1	0
Anlatım bozukluklarıyla ilgili çalışmalar yapılır.	2	1	1	50
SOHBET VE FIKRA	1	1	0	100
Türün/biçimin ve dönemin/akımın diğer önemli yazarlarını ve eserlerini sıralar.	1	1	0	100
BİLGİLENDİRİCİ (ÖĞRETİCİ) METİNLER	1	1	0	100
MAKALE	1	1	0	100
Konuşma planına uygun olarak konuşma kartları hazırlar.	1	0	1	0
TIYATRO	1	0	1	0
KONUŞMA	1	1	0	100
ŞİİR	5	4	1	80
Şiirde edebiyat, sanat ve fikir akımlarının/anlayışlarının yansımalarını değerlendirir.	1	0	1	0
GİRİŞ	1	1	0	100
TYT Sosyal	30	23	7	77
Tarih	8	4	4	50
XVII. yüzyılda değişen siyasi rekabet içerisinde Osmanlı Devleti'nin ittifak girişimlerini açıklar.	1	1	0	100
1700-1774 yılları arasındaki süreçte meydana gelen başlıca siyasi gelişmeleri tarih şeridi ve haritalar üzerinde göst	1	0	1	0
Avrupa düşüncesinde meydana gelen değişimleri ve bunların etkilerini analiz eder.	1	0	1	0
Osmanlı devlet idaresi ve toplum düzenindeki çözümleri önleme çabalarını analiz eder.	1	1	0	100
1774-1914 yılları arasındaki süreçte meydana gelen başlıca siyasi gelişmeleri tarih şeridi ve haritalar üzerinde göst	1	1	0	100
Osmanlı ile Rusya arasındaki rekabetin Osmanlı Devleti'nin Avrupa ve Asya siyasetindeki önemini kavrar.	1	0	1	0
Tanzimat Fermanı, Islahat Fermanı ve Kanun-ı Esasi'nin içeriklerini küresel ve yerel siyasi şartlar bağlamında değer	1	0	1	0
Osmanlı Devleti'nde modern ordu teşkilatı ve yurttaş askerliği konularındaki düzenlemelerin siyasi ve sosyal boyut	1	0	1	0
Coğrafya-1	8	7	1	88
Farklı kültürel bölgelerin yeryüzünde yayılışına etki eden faktörleri açıklar.	1	1	0	100
Türkiye'de tarım sektörünün özelliklerini açıklar.	2	2	0	100
Ülkeler arası etkileşimde turizm faaliyetlerinin rolünü açıklar.	1	1	0	100
Doğal kaynaklar ile ekonomi ilişkisini açıklar.	2	2	0	100
Türkiye'de sanayi sektörünün özelliklerini açıklar.	1	0	1	0
Türkiye sanayisini, ülke ekonomisindeki yeri açısından analiz eder.	1	1	0	100
Felsefe	8	7	1	88
Örnek felsefi metinlerden hareketle 15. yüzyıl-17. yüzyıl filozoflarının felsefi görüşlerini analiz eder.	1	1	0	100
Felsefenin ortaya çıkışı hazırlayan düşünce ortamını açıklar.	1	1	0	100
Örnek felsefi metinlerden hareketle MS 2. yüzyıl-MS 15. yüzyıl filozoflarının felsefi görüşlerini analiz eder.	2	1	1	50
MS 2. yüzyıl-MS 15. yüzyıl felsefesinin karakteristik özelliklerini açıklar.	1	1	0	100
18. yüzyıl -19. yüzyıl felsefesinin karakteristik özelliklerini açıklar.	1	1	0	100
18. yüzyıl -19. yüzyıl felsefesini hazırlayan düşünce ortamını açıklar.	1	1	0	100
15. yüzyıl-17. yüzyıl felsefesinin karakteristik özelliklerini açıklar.	1	1	0	100
Din Kül. ve Ahl. Bil.	6	5	1	83
Dünya hayatı ile ahiret hayatı arasında ilişki kurar.	1	1	0	100
Hz. Muhammed'in örnek şahsiyetini tanıır.	1	1	0	100
Hz. Muhammed'in peygamberlikle ilgili görevlerini açıklar.	1	1	0	100
Ahiret hayatının aşamalarını ayet ve hadislerle temellendirir.	1	1	0	100
Kur'an'ı Kerim'de geçen kavramları tanımanın İslam'ı doğru anlamadaki önemini fark eder.	1	1	0	100
İnançla ilgili yaklaşımları tartışır.	1	0	1	0
TYT Matematik	30	9	4	30
Matematik-1	30	9	4	30
Trigonometrik Fonksiyonlar	3	3	0	100
Sinüs teoremiyle ilgili problemler çözer.	2	1	1	50
Trigonometrik fonksiyonları birim çember yardımıyla açıklar.	3	1	2	33
Sinüs, kosinüs, tanjant fonksiyonlarının ters fonksiyonlarını açıklar.	2	2	0	100
Doğrunun Analitik İncelenmesi	4	1	0	25
Analitik düzlemde doğruların inceleyerek işlemler yapar.	3	1	0	33
Bir doğru parçasını belli bir oranda (içten veya dıştan) bölen noktanın koordinatlarını hesaplar.	2	0	0	0
Bir noktanın bir doğruya uzaklığını hesaplar.	1	0	0	0
Fonksiyonlarla İlgili Uygulamalar	3	0	0	0
İkinci dereceden fonksiyonlarla modellenebilen problemleri çözer.	1	0	0	0
İkinci Dereceden İki Bilinmeyenli Denklemler Sistemleri	2	0	1	0
İkinci Dereceden Fonksiyonlar ve Grafikleri	3	0	0	0
İkinci dereceden bir değişkenli fonksiyonun grafiğini çizerek yorumlar.	1	0	0	0

SINAV SONUÇ BELGESİ							
KAHRAMANMARAŞ / TÜRKÖĞLU / YEDİ GÜZEL ADAM ANADOLU İMAN							
Öğrenci			Numara	Sınıf			
ZELİHA İŞAL			172	11C			
Puan Türü	Puan	Genel Ort.	Dereceler				
			Snf	Kurum	İlçe	İl	Genel
TYT	▲ 371,240	251,790	1	1	1	3	42
Puanı Hesaplanan:			39	39	68	535	
Katılımlar:			12	39	39	68	549

Ders	Soru	Doğru	Yanlış	Net	Başarı %	Sınıf Ort.	Kurum Ort.	Genel Ort.
Türkçe	30	24	6	22,50	75	▲15,58	▲10,74	▲10,29
Tarih	8	6	2	5,50	69	▲3,75	▲2,81	▲2,50
Coğrafya-1	8	8	0	8,00	100	▲6,38	▲5,35	▲4,68
Felsefe	8	5	3	4,25	53	▼5,17	▲3,82	▲3,76
Din Kül. ve Ahl. Bil.	6	5	1	4,75	79	▲3,90	▲3,03	▲3,41
TYT Sosyal	30	24	6	22,50	75	▲19,19	▲15,01	▲14,36
Matematik-1	30	26	2	25,50	85	▲11,08	▲13,56	▲13,26
Toplam:	120	74	14	70,50	59	▲46,92	▲46,24	▲43,91

Soru No	123456789012345678901234567890
TYT Türkçe	AAaDDCAaBBeAeDCACCAEeEBcDBcDA
Cevap Anahtarı	A AAEDDCAEBBAACDCACCAEAEBCDBBDA
TYT Sosyal	BECABeaBBCEADCAEDaEgDEEDAaEAA
Cevap Anahtarı	A BECABADBBCEADCAEDEBEAEEDEABEAA
TYT Matematik	CDaCCCBDEABCEBdBCE AADAAACAE D
Cevap Anahtarı	A CDBCCCBDEABCEBBBCBEAADAACAEBD

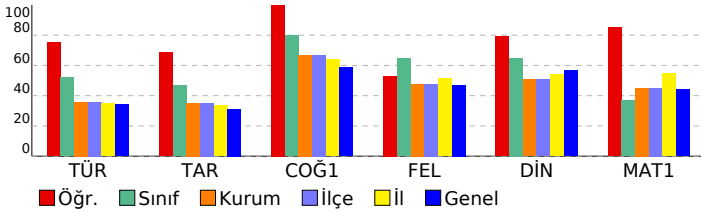

11.SINIF 06.DENEME			
HATİP LİSESİ		DERSLERE GÖRE BAŞARI ANALİZİ	
	S	D	Y B%
TYT Türkçe	30	24	6 80
Türkçe	30	24	6 80
Metindeki cümlelerin ögeleri bulunur.	2	2	0 100
Türün ve dönemin/akımın diğer önemli yazarlarını ve eserlerini sıralar.	5	3	2 60
OYKÜLEYİCİ (ANLATMAYA BAĞLI) EDEBİ METİNLER (Masal/Fabl, Destan, Mesnevi, Hikâye, Roman vb.)	1	1	0 100
Metinler üzerinden imla ve noktalama çalışmaları yapılır.	3	3	0 100
Metinde anlatıcı ve bakış açısının işlevini belirler.	1	1	0 100
Metindeki anlatım biçimlerini, düşünceyi geliştirme yollarını ve bunların işlevlerini belirler.	1	0	1 0
Metnin türünün ortaya çıkışı ve tarihsel dönem ile ilişkisini belirler.	1	1	0 100
Anlatım bozukluklarıyla ilgili çalışmalar yapılır.	2	1	1 50
SOHBET VE FIKRA	1	1	0 100
Türün/biçimin ve dönemin/akımın diğer önemli yazarlarını ve eserlerini sıralar.	1	0	1 0
BİLGİLENDİRİCİ (ÖĞRETİCİ) METİNLER	1	1	0 100
MAKALE	1	1	0 100
Konuşma planına uygun olarak konuşma kartları hazırlar.	1	1	0 100
TIYATRO	1	1	0 100
KONUŞMA	1	1	0 100
ŞİİR	5	4	1 80
Şiirde edebiyat, sanat ve fikir akımlarının/anlayışlarının yansımalarını değerlendirir.	1	1	0 100
GİRİŞ	1	1	0 100
TYT Sosyal	30	24	6 80
Tarih	8	6	2 75
XVII. yüzyılda değişen siyasi rekabet içerisinde Osmanlı Devleti'nin ittifak girişimlerini açıklar.	1	1	0 100
1700-1774 yılları arasındaki süreçte meydana gelen başlıca siyasi gelişmeleri tarih şeridi ve haritalar üzerinde göst	1	0	1 00
Avrupa düşüncesinde meydana gelen değişimleri ve bunların etkilerini analiz eder.	1	1	0 100
Osmanlı devlet idaresi ve toplım düzenindeki çözümleri önleme çabalarını analiz eder.	1	1	0 100
1774-1914 yılları arasındaki süreçte meydana gelen başlıca siyasi gelişmeleri tarih şeridi ve haritalar üzerinde göst	1	1	0 100
Osmanlı ile Rusya arasındaki rekabetin Osmanlı Devleti'nin Avrupa ve Asya siyasetindeki önemini kavrar.	1	0	1 0
Tanzimat Fermanı, Islahat Fermanı ve Kanun-ı Esasi'nin içeriklerini küresel ve yerel siyasi şartlar bağlamında değer	1	0	1 0
Osmanlı Devleti'nde modern ordu teşkilatı ve yurttaş askerliği konularındaki düzenlemelerin siyasi ve sosyal boyut	1	1	0 100
Coğrafya-1	8	8	0 100
Farklı kültürel bölgelerin yeryüzünde yayılışına etki eden faktörleri açıklar.	1	1	0 100
Türkiye'de tarım sektörünün özelliklerini açıklar.	2	2	0 100
Ülkeler arası etkileşimde turizm faaliyetlerinin rolünü açıklar.	1	0	1 00
Doğal kaynaklar ile ekonomi ilişkisini açıklar.	2	2	0 100
Türkiye'de sanayi sektörünün özelliklerini açıklar.	1	1	0 100
Türkiye sanayisini, ülke ekonomisindeki yeri açısından analiz eder.	1	1	0 100
Felsefe	8	5	3 63
Örnek felsefi metinlerden hareketle 15. yüzyıl-17. yüzyıl filozoflarının felsefi görüşlerini analiz eder.	1	1	0 100
Felsefenin ortaya çıkışı hazırlayan düşünce ortamını açıklar.	1	0	1 0
Örnek felsefi metinlerden hareketle MS 2. yüzyıl-MS 15. yüzyıl filozoflarının felsefi görüşlerini analiz eder.	2	1	1 50
MS 2. yüzyıl-MS 15. yüzyıl felsefesinin karakteristik özelliklerini açıklar.	1	1	0 100
18. yüzyıl -19. yüzyıl felsefesinin karakteristik özelliklerini açıklar.	1	0	1 0
18. yüzyıl -19. yüzyıl felsefesini hazırlayan düşünce ortamını açıklar.	1	1	0 100
15. yüzyıl-17. yüzyıl felsefesinin karakteristik özelliklerini açıklar.	1	1	0 100
Din Kül. ve Ahl. Bil.	6	5	1 83
Dünya hayatı ile ahiret hayatı arasında ilişki kurar.	1	1	0 100
Hz. Muhammed'in örnek şahsiyetini tanıır.	1	1	0 100
Hz. Muhammed'in peygamberlikle ilgili görevlerini açıklar.	1	0	1 0
Ahiret hayatının aşamalarını ayet ve hadislerle temellendirir.	1	1	0 100
Kur'an'ı Kerim'de geçen kavramları tanımanın İslam'ı doğru anlamadaki önemini fark eder.	1	1	0 100
İnançla ilgili yaklaşımları tartışır.	1	1	0 100
TYT Matematik	30	26	2 87
Matematik-1	30	26	2 87
Trigonometrik Fonksiyonlar	3	3	0 100
Sinüs teoremiyle ilgili problemler çözer.	2	2	0 100
Trigonometrik fonksiyonları birim çember yardımıyla açıklar.	3	2	1 67
Sinüs, kosinüs, tanjant fonksiyonlarının ters fonksiyonlarını açıklar.	2	2	0 100
Doğrunun Analitik İncelenmesi	4	4	0 100
Analitik düzlemde doğruların inceleyerek işlemler yapar.	3	3	0 100
Bir doğru parçasını belli bir oranda (içten veya dıştan) bölen noktanın koordinatlarını hesaplar.	2	1	1 50
Bir noktanın bir doğruya uzaklığını hesaplar.	1	0	0 0
Fonksiyonlarla İlgili Uygulamalar	3	3	0 100
İkinci dereceden fonksiyonlarla modellenen problemleri çözer.	1	1	0 100
İkinci Dereceden İki Bilinmeyenli Denklemler Sistemleri	2	2	0 100
İkinci Dereceden Fonksiyonlar ve Grafikleri	3	3	0 100
İkinci dereceden bir değişkenli fonksiyonun grafiğini çizerek yorumlar.	1	0	0 0

SINAV SONUÇ BELGESİ							
KAHRAMANMARAŞ / TÜRKÖĞLU / YEDİ GÜZEL ADAM ANADOLU İMAN HATİP LİSESİ							
Öğrenci		Numara		Sınıf			
ZEYNEP KAMALAK		169		11C			
Puan Türü	Puan	Genel Ort.	Dereceler				
			Snf	Kurum	İlçe	İl	Genel
TYT	▼ 236,383	251,790	10	27	27	52	292
Puanı Hesaplanan:			39	39	68	535	
Katılımlar:			12	39	39	68	549

Ders	Soru	Doğru	Yanlış	Net	Başarı %	Sınıf Ort.	Kurum Ort.	Genel Ort.
Türkçe	30	8	4	7,00	23	▼ 15,58	▼ 10,74	▼ 10,29
Tarih	8	4	3	3,25	41	▼ 3,75	▲ 2,81	▲ 2,50
Coğrafya-1	8	5	1	4,75	59	▼ 6,38	▼ 5,35	▲ 4,68
Felsefe	8	3	5	1,75	22	▼ 5,17	▼ 3,82	▼ 3,76
Din Kül. ve Ahl. Bil.	6	2	3	1,25	21	▼ 3,90	▼ 3,03	▼ 3,41
TYT Sosyal	30	14	12	11,00	37	▼ 19,19	▼ 15,01	▼ 14,36
Matematik-1	30	13	4	12,00	40	▲ 11,08	▼ 13,56	▼ 13,26
Fizik	10	4	6	2,50	25	▲ 1,75	▼ 3,19	▼ 4,52
Kimya	10	4	4	3,00	30	▲ 1,50	▲ 2,92	▼ 3,48
Biyoloji	10	7	3	6,25	63	▲ 3,12	▲ 3,57	▲ 4,29
TYT Fen	30	15	13	11,75	39	▲ 6,38	▲ 9,68	▼ 12,28
Toplam:	120	50	33	41,75	35	▼ 46,92	▼ 46,24	▼ 43,91

Soru No	123456789012345678901234567890
TYT Türkçe	b DCAEB dA ed B D
Cevap Anahtarı	A AAEDDCAEBBAACDCACCCAEAEBCDBBDA
TYT Sosyal	BEAdc BcCEA AEbaaEbDeaDae e
Cevap Anahtarı	A BECABADBCEADCAEDEBEADEEDABEA
TYT Matematik	B dBcCBEBbDAAACA D
Cevap Anahtarı	A CDBCCBDEABCEBBBCBEAADAACAEBD
TYT Fen	bdDAEBebbaCECdCe baBEAdEAAbBe
Cevap Anahtarı	A DEDAEBDEDECECECACDABBEBACEAACBA

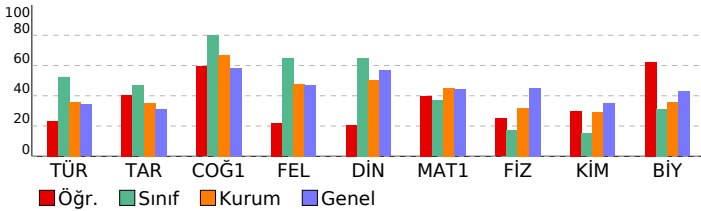

11.SINIF 06.DENEME			
HATİP LİSESİ		DERSLERE GÖRE BAŞARI ANALİZİ	
	S	D	B%
TYT Türkçe	30	8	4 27
Türkçe	30	8	4 27
Metindeki cümlelerin ögeleri bulunur.	2	1	1 50
Türün ve dönemin/akımın diğer önemli yazarlarını ve eserlerini sıralar.	5	0	0 0
OYKÜLEYİCİ (ANLATMAYA BAĞLI) EDEBİ METİNLER (Masal/Fabl, Destan, Mesnevi, Hikâye, Roman vb.)	1	0	0 0
Metinler üzerinden imla ve noktalama çalışmaları yapılır.	3	3	0 100
Metinde anlatıcı ve bakış açısının işlevini belirler.	1	1	0 100
Metindeki anlatım biçimlerini, düşünceyi geliştirme yollarını ve bunların işlevlerini belirler.	1	1	0 100
Metnin türünün ortaya çıkışı ve tarihsel dönem ile ilişkisini belirler.	1	0	0 0
Anlatım bozukluklarıyla ilgili çalışmalar yapılır.	2	0	2 0
SOHBET VE FIKRA	1	1	0 100
Türün/biçimin ve dönemin/akımın diğer önemli yazarlarını ve eserlerini sıralar.	1	0	0 0
BİLGİLENDİRİCİ (ÖĞRETİCİ) METİNLER	1	0	1 0
MAKALE	1	0	0 0
Konuşma planına uygun olarak konuşma kartları hazırlar.	1	0	0 0
TIYATRO	1	0	0 0
KONUŞMA	1	0	0 0
ŞİİR	5	0	0 0
Şiirde edebiyat, sanat ve fikir akımlarının/anlayışlarının yansımalarını değerlendirir.	1	0	0 0
GİRİŞ	1	1	0 100
TYT Sosyal	30	14	12 47
Tarih	8	4	3 50
XVII. yüzyılda değişen siyasi rekabet içerisinde Osmanlı Devleti'nin ittifak girişimlerini açıklar.	1	1	0 100
1700-1774 yılları arasındaki süreçte meydana gelen başlıca siyasi gelişmeleri tarih şerhî ve haritalar üzerinde göst	1	1	0 100
Avrupa düşüncesinde meydana gelen değişimleri ve bunların etkilerini analiz eder.	1	0	1 0
Osmanlı devlet idaresi ve toplum düzenindeki çözümleri önleme çabalarını analiz eder.	1	1	0 100
1774-1914 yılları arasındaki süreçte meydana gelen başlıca siyasi gelişmeleri tarih şerhî ve haritalar üzerinde göst	1	0	1 0
Osmanlı ile Rusya arasındaki rekabetin Osmanlı Devleti'nin Avrupa ve Asya siyasetindeki önemini kavrar.	1	0	1 0
Tanzimat Fermanı, Islahat Fermanı ve Kanun-ı Esasî'nin içeriklerini küresel ve yerel siyasi şartlar bağlamında değer	1	0	0 0
Osmanlı Devleti'nde modern ordu teşkilatı ve yurttaş askerliği konularındaki düzenlemelerin siyasi ve sosyal boyut	1	1	0 100
Coğrafya-1	8	5	1 63
Farklı kültürel bölgelerin yeryüzünde yayılışına etki eden faktörleri açıklar.	1	0	1 0
Türkiye'de tarım sektörünün özelliklerini açıklar.	2	2	0 100
Ülkeler arası etkileşimde turizm faaliyetlerinin rolünü açıklar.	1	1	0 100
Doğal kaynaklar ile ekonomi ilişkisini açıklar.	2	1	0 50
Türkiye'de sanayi sektörünün özelliklerini açıklar.	1	0	0 0
Türkiye sanayisini, ülke ekonomisindeki yeri açısından analiz eder.	1	1	0 100
Felsefe	8	3	5 38
Örnek felsefi metinlerden hareketle 15. yüzyıl-17. yüzyıl filozoflarının felsefi görüşlerini analiz eder.	1	0	1 0
Felsefenin ortaya çıkışı hazırlayan düşünce ortamını açıklar.	1	0	1 0
Örnek felsefi metinlerden hareketle MS 2. yüzyıl-MS 15. yüzyıl filozoflarının felsefi görüşlerini analiz eder.	2	1	1 50
MS 2. yüzyıl-MS 15. yüzyıl felsefesinin karakteristik özelliklerini açıklar.	1	1	0 100
18. yüzyıl -19. yüzyıl felsefesinin karakteristik özelliklerini açıklar.	1	0	1 0
18. yüzyıl -19. yüzyıl felsefesini hazırlayan düşünce ortamını açıklar.	1	1	0 100
15. yüzyıl-17. yüzyıl felsefesinin karakteristik özelliklerini açıklar.	1	0	1 0
Din Kül. ve Ahl. Bil.	6	2	3 33
Dünya hayatı ile ahiret hayatı arasında ilişki kurar.	1	1	0 100
Hz. Muhammed'in örnek şahsiyetini tanıtır.	1	1	0 100
Hz. Muhammed'in peygamberlikle ilgili görevlerini açıklar.	1	0	1 0
Ahiret hayatının aşamalarını ayet ve hadislerle temellendirir.	1	0	1 0
Kur'an'ı Kerim'de geçen kavramları tanımanın İslam'ı doğru anlamadaki önemini fark eder.	1	0	0 0
İnancın ilgili yaklaşımları tartışır.	1	0	1 0
TYT Matematik	30	13	4 43
Matematik-1	30	13	4 43
Trigonometrik Fonksiyonlar	3	0	0 0
Sinüs teoremiyle ilgili problemler çözer.	2	0	0 0
Trigonometrik fonksiyonları birim çember yardımıyla açıklar.	3	1	0 33
Sinüs, kosinüs, tanjant fonksiyonlarının ters fonksiyonlarını açıklar.	2	0	0 0
Doğrunun Analitik İncelenmesi	4	2	1 50
Analitik düzlemde doğruların inceleyerek işlemler yapar.	3	1	1 33
Bir doğru parçasını belli bir oranda (içten veya dıştan) bölen noktanın koordinatlarını hesaplar.	2	1	1 50
Bir noktanın bir doğruya uzaklığını hesaplar.	1	1	0 100
Fonksiyonlarla İlgili Uygulamalar	3	2	1 67
İkinci dereceden fonksiyonlarla modellenebilen problemleri çözer.	1	1	0 100
İkinci Dereceden İki Bilinmeyenli Denklemler Sistemi	2	2	0 100
İkinci Dereceden Fonksiyonlar ve Grafikleri	3	2	0 67
İkinci dereceden bir değişkenli fonksiyonun grafiğini çizerek yorumlar.	1	0	0 0
TYT Fen	30	15	13 50
Fizik	10	4	6 40
Tork ile ilgili hesaplamalar yapar.	2	1	1 50
ENERJİ VE HAREKET	1	0	1 0
Çizgisel momentumun korunumu ile ilgili hesaplamalar yapar.	1	1	0 100
Kütle merkezi ve ağırlık merkezi ile ilgili hesaplamalar yapar.	1	1	0 100
Net kuvvet etkisindeki cismin hareketi ile ilgili hesaplamalar yapar.	1	1	0 100
Noktasal yüklerde elektriksel kuvvet ve elektrik alanı ile ilgili hesaplamalar yapar.	1	0	1 0
Noktasal yükler için elektriksel potansiyel enerji, elektriksel potansiyel, elektriksel potansiyel farkı ve elektriksel iş	1	0	1 0
Noktasal yük için elektrik alanı açıklar	1	0	1 0
Yükü, iletken ve paralel levhalar arasında oluşan elektrik alanının bağlı olduğu değişkenleri analiz eder.	1	0	1 0
Kimya	10	4	4 40
Atomun kuantum modeliyle açıklar.	1	1	0 100
Elementlerin periyodik sistemdeki konumu ile özellikleri arasındaki ilişkileri açıklar.	1	1	0 100
Nötr atomların elektron dizilimleriyle periyodik sistemdeki yerleri arasında ilişki kurar.	1	1	0 100
Gazların sıkışma/genleşme sürecinde gerçek gaz ve ideal gaz kavramlarını karşılaştırır.	1	0	1 0
Deneyssel yoldan türetilmiş gaz yasalarını ile ideal gaz yasası arasındaki ilişkiyi açıklar.	2	1	1 50
Standart oluşum entalpileri üzerinden tepkime entalpilerini hesaplar.	1	0	0 0
Farklı derişimlerde çözeltiler hazırlar.	1	0	0 0
Bağ enerjileri ile tepkime entalpisini arasındaki ilişkiyi açıklar.	1	0	1 0
Çözeltilerin koligatif özellikleri ile derişimleri arasında ilişki kurar.	1	0	1 0
Biyoloji	10	7	3 70
Sinir sisteminin yapı, görev ve işleyişini açıklar.	1	1	0 100
Destek ve hareket sisteminin yapı, görev ve işleyişini açıklar.	1	1	0 100
Endokrin bezleri ve bu bezlerin salgıladıkları hormonları açıklar.	1	1	0 100
Kalp, kan ve damarların yapı, görev ve işleyişini açıklar.	2	1	1 50
Sindirim sisteminin yapı, görev ve işleyişini açıklar.	2	1	1 50
Duyu organlarının yapısını ve işleyişini açıklar.	2	1	1 50
Solunum sisteminin yapı, görev ve işleyişini açıklar.	1	1	0 100