

## OKUL SAYISAL TEST BAZLI NET LİSTESİ (SAY sıralı)

İL		İLÇE		OKUL									SINAV ADI												KATILIMLAR								
																									Okul	İlçe	İl	Genel					
KAHRAMANMARAŞ		KAHRAMANMARAŞ MERKEZİ		Yedi Güzel Adam Anadolu İmam Hatip Lisesi 12.Sınıf									ENDEMİK 2. TÜRKİYE GENELİ ( AYT )												57	261	272	69959					
Sıra	Ö.No	İsim	Sınıf	Edebiyat-Sosyal-1			Sosyal-2			Matematik			Fen Bilimleri			Toplam			SÖZ				SAY				EA						
				D	Y	N	D	Y	N	D	Y	N	D	Y	N	D	Y	N	Puan	Sn	Okul	Genel	Puan	Sn	Okul	Genel	Puan	Sn	Okul	Genel			
Genel Ortalama				10,2	19,4	5,39	6,0	11,0	3,22	10,6	9,5	8,24	8,4	12,5	5,29	35,3	52,4	22,14	154,240					185,330					173,530				
Okul Ortalaması				19,1	13,2	15,76	16,5	11,5	13,67	9,5	4,2	8,46	8,5	15,6	4,58	53,6	44,5	42,47	224,640					174,180					202,010				
1	83	NİSA SÜT	12B								16	3	15,25	16	5	14,75	32	8	30,00					252,005	1	1	10576	176,160	5	35	24434		
2	0	SEFANUR YİĞİT									14	8	12,00	18	19	13,25	32	27	25,25					251,708	1	2	10599	183,920	1	33	22061		
3	0	ZEYNEP GÜL	12B								6	0	6,00	17	8	15,00	23	8	21,00					232,986	2	3	12447	155,332	14	52	31263		
4	55	EBRAR SAYGILI	12B								16	6	14,50	13	21	7,75	29	27	22,25					225,338	3	4	13257	186,435	3	32	21296		
5	108	RÜMEYSA GÜL	12B								13	2	12,50	12	8	10,00	25	10	22,50					223,825	4	5	13462	172,823	7	38	25555		
6	43	KEYSER GÜNEŞ	12B				5	6	3,50		27	6	25,50	8	28	1,00	40	40	30,00	148,723	2	32	13413	206,918	5	6	15477	203,780	2	28	16556		
7	110	DİLEK CANIK	12A								14	2	13,50	9	12	6,00	23	14	19,50					197,398	1	7	16751	167,215	4	43	27291		
8	39	TUBA GÜL	12B								10	1	9,75	8	6	6,50	18	7	16,25					195,030	6	8	17093	162,055	10	48	28939		
9	0	GÜLÇİN	12A								16	6	14,50	9	19	4,25	25	25	18,75					194,251	2	9	17198	173,352	2	37	25375		
10	20	KİFAYET AKSU	12B								19	8	17,00	11	22	5,50	30	30	22,50					193,553	7	10	17293	165,923	9	45	27712		
11	94	NİDANUR İLERİ	12A								9	1	8,75	7	11	4,25	16	12	13,00					188,298	3	11	18146	167,270	3	42	27278		
12	3	HÜSNE NUR KURT	12B								16	8	14,00	7	22	1,50	23	30	15,50					187,090	8	12	18335	180,830	4	34	22961		
13	0	RÜVEYDA KILINÇ	12A								11	2	10,50	6	11	3,25	17	13	13,75					182,143	4	13	19140	166,295	5	44	27607		
14	26	EMİNE AK	12B								10	6	8,50	8	15	4,25	18	21	12,75					180,505	9	14	19464	159,255	11	49	29892		
15	87	FATMAGÜL GÜNEŞ	12A								11	9	8,75	6	12	3,00	17	21	11,75					177,585	5	15	20016	162,998	6	46	28621		
16	0	SENA AKBULUT	12B								14	8	12,00	8	25	1,75	22	33	13,75					175,976	10	16	20285	168,052	8	41	27047		
17	0										11	7	9,25	8	22	2,50	19	29	11,75					174,214	2	17	20649	162,222	2	47	28871		
18	2	LMNN	12C	17	14	13,50					8	2	7,50				25	16	21,00	176,613	12	27	8726	172,113	1	18	21082	242,800	5	10	7635		
19	12	EMİR KAN	12C	16	15	12,25					9	3	8,25				25	18	20,50	169,178	13	28	9838	167,810	2	19	21969	231,945	6	11	9851		
20	48	CENNET KÖSE	12C	29	8	27,00	17	7	15,25		8	3	7,25				54	18	49,50	294,593	3	4	766	165,410	3	20	22454	305,130	1	2	1365		
21	6	İLGİN RESİM	12B								14	8	12,00	3	18	-1,50	17	26	10,50					164,910	11	21	22557	174,205	6	36	25092		
22	0	ENES BAZ	12C	27	8	25,00	6	0	6,00		9	3	8,25				42	11	39,25	238,075	10	14	2549	164,663	4	22	22612	294,115	2	3	1765		
23	18	İREM SULTAN K LKAN	12D	20	15	16,25					11	6	9,50				31	21	25,75	177,415	14	26	8616	163,760	1	23	22845	248,295	4	8	6549		
24	65	NİSANUR ALTUN	12B	22	6	20,50					8	2	7,50				30	8	28,00	192,905	1	22	6475	163,525	12	24	22922	269,863	1	4	3272		
25	0	TÜLAY ERDOĞAN	12B								8	7	6,25	5	14	1,50	13	21	7,75					162,764	13	25	23098	155,862	12	50	31094		
26	22	YAREN POLAT	12D	20	10	17,50	7	6	5,50		6	3	5,25				33	19	28,25	214,788	10	20	4071	162,433	2	26	23184	253,335	3	7	5633		
27	0	MERYEM ORÇAN	12B								7	3	6,25	6	19	1,25	13	22	7,50					161,454	14	27	23435	155,862	12	50	31094		
28	77	NİSA ORÇAN	12D	23	13	19,75					8	4	7,00				31	17	26,75	189,078	11	23	7016	160,023	3	28	23772	262,435	2	6	4164		
29	14	ELİF BETÜL	12B								5	8	3,00	8	21	2,75	13	29	5,75					159,463	15	29	23924	145,770	16	54	35232		
30	47	İBRAHİM KILIÇ	12Ç	12	20	7,00					9	3	8,25				21	23	15,25	147,641	1	33	13649	159,044	1	30	24023	196,012	1	29	18510		

## OKUL SAYISAL TEST BAZLI NET LİSTESİ (SAY sıralı)

İL		İLÇE		OKUL									SINAV ADI												KATILIMLAR										
																									Okul	İlçe	İl	Genel							
KAHRAMANMARAŞ		KAHRAMANMARAŞ MERKEZİ		Yedi Güzel Adam Anadolu İmam Hatip Lisesi 12.Sınıf									ENDEMİK 2. TÜRKİYE GENELİ ( AYT )												57	261	272	69959							
Sıra	Ö.No	İsim	Sınıf	Edebiyat-Sosyal-1			Sosyal-2			Matematik			Fen Bilimleri			Toplam			SÖZ				SAY				EA								
				D	Y	N	D	Y	N	D	Y	N	D	Y	N	D	Y	N	Puan	Sn	Okul	Genel	Puan	Sn	Okul	Genel	Puan	Sn	Okul	Genel					
Genel Ortalama				10,2	19,4	5,39	6,0	11,0	3,22	10,6	9,5	8,24	8,4	12,5	5,29	35,3	52,4	22,14	154,240					185,330					173,530						
Okul Ortalaması				19,1	13,2	15,76	16,5	11,5	13,67	9,5	4,2	8,46	8,5	15,6	4,58	53,6	44,5	42,47	224,640					174,180					202,010						
31	57	ELİF KÖSE	12B								7	7	5,25	5	10	2,50	12	17	7,75					157,530	16	31	24396	145,155	17	55	35563				
32	4	MERT ÖZEN	12C	18	17	13,75					7	3	6,25				25	20	20,00					168,431	14	29	9953	154,904	5	32	25070	226,399	8	16	11025
33	99	SULTAN TAŞDEMİR	12A								4	1	3,75	8	16	4,00	12	17	7,75					154,285	6	33	25234	133,760	7	56	39894				
34	102	RABIYE YİĞİT	12D	15	19	10,25	18	12	15,00								41	36	32,00					234,498	6	16	2752	152,608	4	34	25743	206,073	12	26	15980
35	0	NURRGÜNEŞ	12D	19	14	15,50	16	10	13,50								40	27	33,25					244,831	4	12	2215	150,764	5	35	26297	231,137	6	13	10039
36	11	SARE ALBENİ	12C	18	12	15,00	17	15	13,25								40	29	32,75					241,563	9	13	2393	150,623	6	36	26343	228,433	7	14	10613
37	0	TUBA NUR ÇAKMAK	12B								4	4	3,00	6	24	0,00	10	28	3,00					150,005	17	37	26564	150,825	15	53	32964				
38	51	SILA GÜL	12D	16	14	12,50					7	4	6,00				23	18	18,50					160,310	15	30	11250	147,463	6	38	27501	212,325	11	24	14396
39	124	SENA AKILLI	12A	15	14	11,50					8	2	7,50	0	2	-0,50	23	18	18,50					154,968	1	31	12201	144,220	7	39	28713	206,565	1	25	15870
40	78	NAZLI ÇAĞLAYA N	12D	17	13	13,75	13	12	10,00								33	26	26,50					218,498	8	18	3759	143,563	7	40	28937	214,748	9	21	13823
41	56	ÖZLEM BOZDAĞ	12C	27	8	25,00	27	10	24,50								56	21	50,75					329,108	1	1	330	139,940	7	41	30140	268,758	3	5	3384
42	13	SAADET	12D	10	17	5,75	20	10	17,50								34	34	25,50					231,315	7	17	2920	139,245	8	42	30374	169,293	15	40	26655
43	74	İLAYDA KO	12C	15	19	10,25	10	8	8,00								27	28	20,00					195,320	11	21	6178	138,423	8	43	30652	191,528	14	30	19783

## OKUL SÖZEL TEST BAZLI NET LİSTESİ (SÖZ sıralı)

İL		İLÇE		OKUL									SINAV ADI												KATILIMLAR								
																									Okul	İlçe	İl	Genel					
KAHRAMANMARAŞ		KAHRAMANMARAŞ MERKEZİ		Yedi Güzel Adam Anadolu İmam Hatip Lisesi 12.Sınıf									ENDEMİK 2. TÜRKİYE GENELİ ( AYT )												57	261	272	69959					
Sıra	Ö.No	İsim	Sınıf	Edebiyat-Sosyal-1			Sosyal-2			Matematik			Fen Bilimleri			Toplam			SÖZ				SAY				EA						
				D	Y	N	D	Y	N	D	Y	N	D	Y	N	D	Y	N	Puan	Sn	Okul	Genel	Puan	Sn	Okul	Genel	Puan	Sn	Okul	Genel			
Genel Ortalama				10,2	19,4	5,39	6,0	11,0	3,22	10,6	9,5	8,24	8,4	12,5	5,29	35,3	52,4	22,14	154,240					185,330					173,530				
Okul Ortalaması				19,1	13,2	15,76	16,5	11,5	13,67	9,5	4,2	8,46	8,5	15,6	4,58	53,6	44,5	42,47	224,640					174,180					202,010				
1	56	ÖZLEM BOZDAĞ	12C	27	8	25,00	27	10	24,50	2	3	1,25		56	21	50,75	329,108	1	1	330	139,940	7	41	30140	268,758	3	5	3384					
2	27	RABİA BABUÇÇU	12D	33	4	32,00	23	16	19,00					56	20	51,00	324,863	1	2	372					307,250	1	1	1293					
3	46	KÜBRA KAYAALP	12C	20	13	16,75	27	5	25,75					47	18	42,50	307,665	2	3	579					219,425	9	17	12660					
4	48	CENNET KÖSE	12C	29	8	27,00	17	7	15,25	8	3	7,25		54	18	49,50	294,593	3	4	766	165,410	3	20	22454	305,130	1	2	1365					
5	52	HÜSNE KARAKUŞ	12C	21	13	17,75	23	13	19,75					44	26	37,50	272,918	4	5	1217					214,035	12	22	13992					
6	0	ELİF KAYA	12C	19	15	15,25	22	12	19,00					41	27	34,25	270,338	5	6	1281					216,405	11	20	13388					
7	59	TUĞÇE KURT	12C	16	10	13,50	22	10	19,50					38	20	33,00	265,898	6	7	1405					204,603	13	27	16335					
8	105	LEYLA	12D	21	15	17,25	19	13	15,75					40	28	33,00	262,483	2	8	1543					231,835	5	12	9886					
9	53	ESMANUR KURU	12C	21	16	17,00	21	17	16,75					42	33	33,75	260,085	7	9	1612					219,003	10	18	12740					
10	10	HÜSNANUR ÇİÇEK	12D	18	13	14,75	19	12	16,00					37	25	30,75	255,180	3	10	1786					217,478	8	19	13110					
11	38	CANSU	12C	24	11	21,25	16	20	11,00					40	31	32,25	246,930	8	11	2120					247,523	4	9	6693					
12	0	NURRGÜNEŞ	12D	19	14	15,50	16	10	13,50	5	3	4,25		40	27	33,25	244,831	4	12	2215	150,764	5	35	26297	231,137	6	13	10039					
13	11	SARE ALBENİ	12C	18	12	15,00	17	15	13,25	5	2	4,50		40	29	32,75	241,563	9	13	2393	150,623	6	36	26343	228,433	7	14	10613					
14	0	ENES BAZ	12C	27	8	25,00	6	0	6,00	9	3	8,25		42	11	39,25	238,075	10	14	2549	164,663	4	22	22612	294,115	2	3	1765					
15	92	MÜCELLA ÇAM	12D	21	10	18,50	16	19	11,25					37	29	29,75	236,500	5	15	2625					227,933	7	15	10700					
16	102	RABİYE YİĞİT	12D	15	19	10,25	18	12	15,00	8	5	6,75		41	36	32,00	234,498	6	16	2752	152,608	4	34	25743	206,073	12	26	15980					
17	13	SAADET	12D	10	17	5,75	20	10	17,50	4	7	2,25		34	34	25,50	231,315	7	17	2920	139,245	8	42	30374	169,293	15	40	26655					
18	78	NAZLI ÇAĞLAYAN	12D	17	13	13,75	13	12	10,00	3	1	2,75		33	26	26,50	218,498	8	18	3759	143,563	7	40	28937	214,748	9	21	13823					
19	69	EMİNE BILDİRCİN	12D	19	21	13,75	15	24	9,00					34	45	22,75	215,771	9	19	4005					213,149	10	23	14191					
20	22	YAREN POLAT	12D	20	10	17,50	7	6	5,50	6	3	5,25		33	19	28,25	214,788	10	20	4071	162,433	2	26	23184	253,335	3	7	5633					
21	74	İLAYDA KO	12C	15	19	10,25	10	8	8,00	2	1	1,75		27	28	20,00	195,320	11	21	6178	138,423	8	43	30652	191,528	14	30	19783					
22	65	NİSANUR ALTUN	12B	22	6	20,50				8	2	7,50		30	8	28,00	192,905	1	22	6475	163,525	12	24	22922	269,863	1	4	3272					
23	77	NİSA ORÇAN	12D	23	13	19,75				8	4	7,00		31	17	26,75	189,078	11	23	7016	160,023	3	28	23772	262,435	2	6	4164					
24	0	GÜLİZAR GÖKÇEREN	12D	12	11	9,25	6	2	5,50					18	13	14,75	183,501	12	24	7740					190,064	13	31	20152					
25	64	HAFİZE ÇÖMEZ	12D	9	15	5,25	12	17	7,75					21	32	13,00	183,016	13	25	7801					169,544	14	39	26595					
26	18	İREM SULTAN K LKAN	12D	20	15	16,25				11	6	9,50		31	21	25,75	177,415	14	26	8616	163,760	1	23	22845	248,295	4	8	6549					
27	2	LMNN	12C	17	14	13,50				8	2	7,50		25	16	21,00	176,613	12	27	8726	172,113	1	18	21082	242,800	5	10	7635					
28	12	EMİR KAN	12C	16	15	12,25				9	3	8,25		25	18	20,50	169,178	13	28	9838	167,810	2	19	21969	231,945	6	11	9851					
29	4	MERT ÖZEN	12C	18	17	13,75				7	3	6,25		25	20	20,00	168,431	14	29	9953	154,904	5	32	25070	226,399	8	16	11025					
30	51	SILA GÜL	12D	16	14	12,50				7	4	6,00		23	18	18,50	160,310	15	30	11250	147,463	6	38	27501	212,325	11	24	14396					

## OKUL SÖZEL TEST BAZLI NET LİSTESİ (SÖZ sıralı)

İL		İLÇE		OKUL												SINAV ADI												KATILIMLAR					
																												Okul	İlçe	İl	Genel		
KAHRAMANMARAŞ		KAHRAMANMARAŞ MERKEZİ		Yedi Güzel Adam Anadolu İmam Hatip Lisesi 12.Sınıf												ENDEMİK 2. TÜRKİYE GENELİ ( AYT )												57	261	272	69959		
Sıra	Ö.No	İsim	Sınıf	Edebiyat-Sosyal-1			Sosyal-2			Matematik			Fen Bilimleri			Toplam			SÖZ				SAY				EA						
				D	Y	N	D	Y	N	D	Y	N	D	Y	N	D	Y	N	Puan	Sn	Okul	Genel	Puan	Sn	Okul	Genel	Puan	Sn	Okul	Genel			
Genel Ortalama				10,2	19,4	5,39	6,0	11,0	3,22	10,6	9,5	8,24	8,4	12,5	5,29	35,3	52,4	22,14	154,240					185,330					173,530				
Okul Ortalaması				19,1	13,2	15,76	16,5	11,5	13,67	9,5	4,2	8,46	8,5	15,6	4,58	53,6	44,5	42,47	224,640					174,180					202,010				
31	124	SENA AKILLI	12A	15	14	11,50				8	2	7,50	0	2	-0,50	23	18	18,50	154,968	1	31	12201	144,220	7	39	28713	206,565	1	25	15870			
32	43	KEVSER GÜNEŞ	12B				5	6	3,50	27	6	25,50	8	28	1,00	40	40	30,00	148,723	2	32	13413	206,918	5	6	15477	203,780	2	28	16556			
33	47	İBRAHİM KILIÇ	12Ç	12	20	7,00				9	3	8,25				21	23	15,25	147,641	1	33	13649	159,044	1	30	24023	196,012	1	29	18510			

## OKUL EŞİT AĞIRLIKLIL TEST BAZLI NET LİSTESİ (EA sıralı)

İL		İLÇE		OKUL									SINAV ADI												KATILIMLAR									
																									Okul	İlçe	İl	Genel						
KAHRAMANMARAŞ		KAHRAMANMARAŞ MERKEZİ		Yedi Güzel Adam Anadolu İmam Hatip Lisesi 12.Sınıf									ENDEMİK 2. TÜRKİYE GENELİ ( AYT )												57	261	272	69959						
Sıra	Ö.No	İsim	Sınıf	Edebiyat-Sosyal-1			Sosyal-2			Matematik			Fen Bilimleri			Toplam			SÖZ				SAY				EA							
				D	Y	N	D	Y	N	D	Y	N	D	Y	N	D	Y	N	Puan	Sn	Okul	Genel	Puan	Sn	Okul	Genel	Puan	Sn	Okul	Genel				
Genel Ortalama				10,2	19,4	5,39	6,0	11,0	3,22	10,6	9,5	8,24	8,4	12,5	5,29	35,3	52,4	22,14	154,240					185,330					173,530					
Okul Ortalaması				19,1	13,2	15,76	16,5	11,5	13,67	9,5	4,2	8,46	8,5	15,6	4,58	53,6	44,5	42,47	224,640					174,180					202,010					
1	27	RABİA BABUÇÇU	12D	33	4	32,00	23	16	19,00					56	20	51,00	324,863	1	2	372						307,250	1	1	1293					
2	48	CENNET KÖSE	12C	29	8	27,00	17	7	15,25	8	3	7,25		54	18	49,50	294,593	3	4	766					165,410	3	20	22454	305,130	1	2	1365		
3	0	ENES BAZ	12C	27	8	25,00	6	0	6,00	9	3	8,25		42	11	39,25	238,075	10	14	2549					164,663	4	22	22612	294,115	2	3	1765		
4	65	NİSANUR ALTUN	12B	22	6	20,50				8	2	7,50		30	8	28,00	192,905	1	22	6475					163,525	12	24	22922	269,863	1	4	3272		
5	56	ÖZLEM BOZDAĞ	12C	27	8	25,00	27	10	24,50	2	3	1,25		56	21	50,75	329,108	1	1	330					139,940	7	41	30140	268,758	3	5	3384		
6	77	NİSA ORÇAN	12D	23	13	19,75				8	4	7,00		31	17	26,75	189,078	11	23	7016					160,023	3	28	23772	262,435	2	6	4164		
7	22	YAREN POLAT	12D	20	10	17,50	7	6	5,50	6	3	5,25		33	19	28,25	214,788	10	20	4071					162,433	2	26	23184	253,335	3	7	5633		
8	18	İREM SULTAN K LKAN	12D	20	15	16,25				11	6	9,50		31	21	25,75	177,415	14	26	8616					163,760	1	23	22845	248,295	4	8	6549		
9	38	CANSU	12C	24	11	21,25	16	20	11,00					40	31	32,25	246,930	8	11	2120								247,523	4	9	6693			
10	2	LMNN	12C	17	14	13,50				8	2	7,50		25	16	21,00	176,613	12	27	8726					172,113	1	18	21082	242,800	5	10	7635		
11	12	EMİR KAN	12C	16	15	12,25				9	3	8,25		25	18	20,50	169,178	13	28	9838					167,810	2	19	21969	231,945	6	11	9851		
12	105	LEYLA	12D	21	15	17,25	19	13	15,75					40	28	33,00	262,483	2	8	1543								231,835	5	12	9886			
13	0	NURRGÜNEŞ	12D	19	14	15,50	16	10	13,50	5	3	4,25		40	27	33,25	244,831	4	12	2215					150,764	5	35	26297	231,137	6	13	10039		
14	11	SARE ALBENİ	12C	18	12	15,00	17	15	13,25	5	2	4,50		40	29	32,75	241,563	9	13	2393					150,623	6	36	26343	228,433	7	14	10613		
15	92	MÜCELLA ÇAM	12D	21	10	18,50	16	19	11,25					37	29	29,75	236,500	5	15	2625								227,933	7	15	10700			
16	4	MERT ÖZEN	12C	18	17	13,75				7	3	6,25		25	20	20,00	168,431	14	29	9953					154,904	5	32	25070	226,399	8	16	11025		
17	46	KÜBRA KAYAALP	12C	20	13	16,75	27	5	25,75					47	18	42,50	307,665	2	3	579								219,425	9	17	12660			
18	53	ESMANUR KURU	12C	21	16	17,00	21	17	16,75					42	33	33,75	260,085	7	9	1612								219,003	10	18	12740			
19	10	HÜSNANUR ÇİÇEK	12D	18	13	14,75	19	12	16,00					37	25	30,75	255,180	3	10	1786								217,478	8	19	13110			
20	0	ELİF KAYA	12C	19	15	15,25	22	12	19,00					41	27	34,25	270,338	5	6	1281								216,405	11	20	13388			
21	78	NAZLI ÇAĞLAYA N	12D	17	13	13,75	13	12	10,00	3	1	2,75		33	26	26,50	218,498	8	18	3759					143,563	7	40	28937	214,748	9	21	13823		
22	52	HÜSNE KARAKUŞ	12C	21	13	17,75	23	13	19,75					44	26	37,50	272,918	4	5	1217								214,035	12	22	13992			
23	69	EMİNE BILDIRCIN	12D	19	21	13,75	15	24	9,00					34	45	22,75	215,771	9	19	4005								213,149	10	23	14191			
24	51	SILA GÜL	12D	16	14	12,50				7	4	6,00		23	18	18,50	160,310	15	30	11250					147,463	6	38	27501	212,325	11	24	14396		
25	124	SENA AKILLI	12A	15	14	11,50				8	2	7,50	0	2	-0,50	23	18	18,50	154,968	1	31	12201					144,220	7	39	28713	206,565	1	25	15870
26	102	RABİYE YİĞİT	12D	15	19	10,25	18	12	15,00	8	5	6,75		41	36	32,00	234,498	6	16	2752					152,608	4	34	25743	206,073	12	26	15980		
27	59	TUĞÇE KURT	12C	16	10	13,50	22	10	19,50					38	20	33,00	265,898	6	7	1405								204,603	13	27	16335			
28	43	KEVSER GÜNEŞ	12B				5	6	3,50	27	6	25,50	8	28	1,00	40	40	30,00	148,723	2	32	13413				206,918	5	6	15477	203,780	2	28	16556	
29	47	İBRAHİM KILIÇ	12Ç	12	20	7,00				9	3	8,25		21	23	15,25	147,641	1	33	13649					159,044	1	30	24023	196,012	1	29	18510		
30	74	İLAYDA KO	12C	15	19	10,25	10	8	8,00	2	1	1,75		27	28	20,00	195,320	11	21	6178					138,423	8	43	30652	191,528	14	30	19783		

## OKUL EŞİT AĞIRLIKLIL TEST BAZLI NET LİSTESİ (EA sıralı)

İL		İLÇE		OKUL									SINAV ADI											KATILIMLAR									
																								Okul	İlçe	İl	Genel						
KAHRAMANMARAŞ		KAHRAMANMARAŞ MERKEZİ		Yedi Güzel Adam Anadolu İmam Hatip Lisesi 12.Sınıf									ENDEMİK 2. TÜRKİYE GENELİ ( AYT )											57	261	272	69959						
Sıra	Ö.No	İsim	Sınıf	Edebiyat-Sosyal-1			Sosyal-2			Matematik			Fen Bilimleri			Toplam			SÖZ				SAY				EA						
				D	Y	N	D	Y	N	D	Y	N	D	Y	N	D	Y	N	Puan	Sn	Okul	Genel	Puan	Sn	Okul	Genel	Puan	Sn	Okul	Genel			
Genel Ortalama				10,2	19,4	5,39	6,0	11,0	3,22	10,6	9,5	8,24	8,4	12,5	5,29	35,3	52,4	22,14	154,240					185,330					173,530				
Okul Ortalaması				19,1	13,2	15,76	16,5	11,5	13,67	9,5	4,2	8,46	8,5	15,6	4,58	53,6	44,5	42,47	224,640					174,180					202,010				
31	0	GÜLİZAR GÖKÇEREN	12D	12	11	9,25	6	2	5,50					18	13	14,75	183,501	12	24	7740						190,064	13	31	20152				
32	55	EBRAR SAYGILI	12B							16	6	14,50	13	21	7,75	29	27	22,25					225,338	3	4	13257	186,435	3	32	21296			
33	0	SEFANUR YİĞİT								14	8	12,00	18	19	13,25	32	27	25,25					251,708	1	2	10599	183,920	1	33	22061			
34	3	HÜSNE NUR KURT	12B							16	8	14,00	7	22	1,50	23	30	15,50					187,090	8	12	18335	180,830	4	34	22961			
35	83	NİSA SÜT	12B							16	3	15,25	16	5	14,75	32	8	30,00					252,005	1	1	10576	176,160	5	35	24434			
36	6	İLGİN RESİM	12B							14	8	12,00	3	18	-1,50	17	26	10,50					164,910	11	21	22557	174,205	6	36	25092			
37	0	GÜLÇİN	12A							16	6	14,50	9	19	4,25	25	25	18,75					194,251	2	9	17198	173,352	2	37	25375			
38	108	RÜMEYSA GÜL	12B							13	2	12,50	12	8	10,00	25	10	22,50					223,825	4	5	13462	172,823	7	38	25555			
39	64	HAFİZE ÇÖMEZ	12D	9	15	5,25	12	17	7,75					21	32	13,00	183,016	13	25	7801					169,544	14	39	26595					
40	13	SAADET	12D	10	17	5,75	20	10	17,50	4	7	2,25				34	34	25,50	231,315	7	17	2920	139,245	8	42	30374	169,293	15	40	26655			
41	0	SENA AKBULUT	12B							14	8	12,00	8	25	1,75	22	33	13,75					175,976	10	16	20285	168,052	8	41	27047			
42	94	NİDANUR İLERİ	12A							9	1	8,75	7	11	4,25	16	12	13,00					188,298	3	11	18146	167,270	3	42	27278			
43	110	DİLEK CANIK	12A							14	2	13,50	9	12	6,00	23	14	19,50					197,398	1	7	16751	167,215	4	43	27291			
44	0	RÜVEYDA KILINÇ	12A							11	2	10,50	6	11	3,25	17	13	13,75					182,143	4	13	19140	166,295	5	44	27607			
45	20	KİFAYET AKSU	12B							19	8	17,00	11	22	5,50	30	30	22,50					193,553	7	10	17293	165,923	9	45	27712			
46	87	FATMAGÜL GÜNEŞ	12A							11	9	8,75	6	12	3,00	17	21	11,75					177,585	5	15	20016	162,998	6	46	28621			
47	0									11	7	9,25	8	22	2,50	19	29	11,75					174,214	2	17	20649	162,222	2	47	28871			
48	39	TUBA GÜL	12B							10	1	9,75	8	6	6,50	18	7	16,25					195,030	6	8	17093	162,055	10	48	28939			
49	26	EMİNE AK	12B							10	6	8,50	8	15	4,25	18	21	12,75					180,505	9	14	19464	159,255	11	49	29892			
50	0	TÜLAY ERDOĞAN	12B							8	7	6,25	5	14	1,50	13	21	7,75					162,764	13	25	23098	155,862	12	50	31094			
51	0	MERYEM ORÇAN	12B							7	3	6,25	6	19	1,25	13	22	7,50					161,454	14	27	23435	155,862	12	50	31094			
52	0	ZEYNEP GÜL	12B							6	0	6,00	17	8	15,00	23	8	21,00					232,986	2	3	12447	155,332	14	52	31263			
53	0	TUBA NUR ÇAKMAK	12B							4	4	3,00	6	24	0,00	10	28	3,00					150,005	17	37	26564	150,825	15	53	32964			
54	14	ELİF BETÜL	12B							5	8	3,00	8	21	2,75	13	29	5,75					159,463	15	29	23924	145,770	16	54	35232			
55	57	ELİF KÖSE	12B							7	7	5,25	5	10	2,50	12	17	7,75					157,530	16	31	24396	145,155	17	55	35563			
56	99	SULTAN TAŞDEMİR	12A							4	1	3,75	8	16	4,00	12	17	7,75					154,285	6	33	25234	133,760	7	56	39894			

SINAV SONUÇ BELGESİ							ENDEMİK 2. TÜRKİYE GENELİ ( AYT )				
KAHRAMANMARAŞ / KAHRAMANMARAŞ MERKEZ / Yedi Güzel Adam							Anadolu İmam Hatip Lisesi Zorunlu Başarı Analizi				
Öğrenci			Numara		Sınıf		S D Y B%				
			0								
Puan Türü	Puan	Genel Ort.	Dereceler				Genel				
			Snf	Kurum	İlçe	İl					
SAY	▼ 174,214	185,330	2	17	108	117	20649				
Puanı Hesaplanan:			43	225	236	50974					
EA	▼ 162,222	173,530	2	47	180	190	28871				
Puanı Hesaplanan:			56	249	260	58335					
Katılımlar:			3	57	261	272	69959				

Eşleşen TYT bilginiz bulunamadığı için okulunuzun ortalaması TYT bilginiz olarak kullanılmıştır.

Ders	Soru	Doğru	Yanlış	Net	Başarı %	Sınıf Ort.	Kurum Ort.	Genel Ort.
TYT Türkçe	40	27	11	23,86	60			
TYT Sosyal	20	13	4	11,81	59			
TYT Matematik	40	11	3	9,75	24			
TYT Fen	20	3	5	1,99	10			
Matematik-2	40	11	7	9,25	23	▼ 10,62	▲ 8,46	▲ 8,24
Fizik	14	4	7	2,25	16	▼ 4,62	▲ 1,61	▼ 2,36
Kimya	13	2	5	0,75	6	▼ 2,00	▼ 1,71	▼ 1,39
Biyoloji	13	2	10	-0,50	-4	▼ 1,25	▼ 1,26	▼ 1,54
Fen Bilimleri	40	8	22	2,50	6	▼ 7,88	▼ 4,58	▼ 5,29
Toplam:	280	72	52	59,15	21	▼ 65,68	▼ 69,90	▲ 49,39

Soru No	1	2	3	4	5	6	7	8	9	10	11	12	13	14	15	16	17	18	19	20							
Matematik	C	e	C	D	CD	bb	bC	Cdb	BE	a	C																
Cevap Anahtarı	B	EBCCEBDCBACDBCEACBDCBCCACBEBACECBCEBE																									
Fen Bilimleri	E	A	d	E	e	e	d	B	a	a	e	b	a	b	E	B	e	a	e	d	b	b	e	E	c	D	e
Cevap Anahtarı	B	BEABBECDABDCCECDCEBACDEDEBDEABBCABEDDA																									

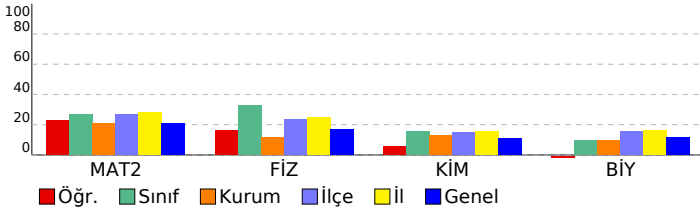

Ders	S	D	Y	B%
<b>Matematik</b>	<b>40</b>	<b>11</b>	<b>7</b>	<b>28</b>
<b>Matematik-2</b>	<b>40</b>	<b>11</b>	<b>7</b>	<b>28</b>
Logaritma	1	0	0	0
Eşitsizlikler	1	0	0	0
Parabol	1	0	0	0
Polinomlar	1	1	0	100
Fonksiyonlar	1	0	0	0
Olasılık	1	0	0	0
Permutasyon	1	0	1	0
Kümeler	1	1	0	100
Mantık	1	1	0	100
İki Bilinmeyenli Denklemler	1	0	0	0
Köklü Sayılar	1	1	0	100
Mutlak Değer	1	0	0	0
Üslü Sayılar	2	1	0	50
Sayı Basamakları	1	1	0	100
Trigonometri	3	0	2	0
Trigonometri	1	0	0	0
Diziler	1	0	0	0
İntegral	4	1	1	25
Türev	4	1	2	25
Türev (maksimum- minimum problemleri)	1	1	0	100
Limit - Süreklilik	1	1	0	100
Analitik Geometri	2	0	0	0
Üçgenin Aç- Kenar Bağlantısı	1	0	1	0
Katı Cisim (Silindirik)	1	0	0	0
Çember	1	0	0	0
Çember Analitiği	1	0	0	0
Kare	1	1	0	100
Daire	1	0	0	0
Dönüşümler	1	0	0	0
Çemberde Açılar	1	0	0	0
<b>Fen Bilimleri</b>	<b>40</b>	<b>8</b>	<b>22</b>	<b>20</b>
<b>Fizik</b>	<b>14</b>	<b>4</b>	<b>7</b>	<b>29</b>
Potansiyel Fark	1	0	0	0
Fotoelektrik olayı	1	1	0	100
Basit Harmonik Hareket	1	1	0	100
İndüksiyon akımı	1	0	1	0
Elektriksel Kuvvetler	1	0	0	0
Çembersel Hareket	1	1	0	100
İş, Güç, Enerji	1	0	1	0
Kütle ve ağırlık merkezi	1	0	1	0
Sürtünme kuvveti	1	0	0	0
Su dalgalarında kırınım	1	0	1	0
Transformatörler	1	0	1	0
Bağıl Hareket	1	1	0	100
Momentum	1	0	1	0
Basit makineler	1	0	1	0
<b>Kimya</b>	<b>13</b>	<b>2</b>	<b>5</b>	<b>15</b>
Çözünürlüğe ortak iyon etkisi	1	0	0	0
Asit- baz titrasyonu	1	0	0	0
Dengeyi etkileyen faktörler	1	0	1	0
Çok basamaklı tepkimelerde hız ifadesi	1	0	0	0
Koligatif özellikler	1	0	0	0
Avogadro yasası	1	0	0	0
Kuantum sayıları	1	0	1	0
Organik bileşikler ve özellikleri	1	0	1	0
Fonksiyonel grupların tanınması	1	0	1	0
Aromatik bileşikler	1	0	1	0
Hibritleşme	1	1	0	100
Elektrokimyasal hücreler	1	0	0	0
Redoks tepkimeleri	1	1	0	100
<b>Biyoloji</b>	<b>13</b>	<b>2</b>	<b>10</b>	<b>15</b>
Dolaşım sistemi	1	0	0	0
Genetik şifre ve protein sentezi	2	1	0	50
Canlılık ve enerji (Kemosentez)	1	0	1	0
Destek ve hareket sistemi	2	0	2	0
Bağışıklık sistemi	1	0	1	0
Canlılık ve enerji (hücre solunumu)	1	0	1	0
Komünite ekolojisi	1	0	1	0
Popülasyon ekolojisi	1	0	1	0
Sinir Sistemi	1	0	1	0
Nükleik asitlerin keşfi ve önemi	1	1	0	100
Boşaltım sistemi	1	0	1	0

## SINAV SONUÇ BELGESİ

## ENDEMİK 2. TÜRKİYE GENELİ ( AYT )

KAHRAMANMARAŞ / KAHRAMANMARAŞ MERKEZ / Yedi Güzel Adam Anadolu İmam Hatip Lisesi 12.Sınıf

Öğrenci	Numara	Sınıf
A EREN DMR	0	

Puan Türü	Puan	Genel Ort.	Dereceler				
			Snf	Kurum	İlçe	İl	Genel
Netler çok düşük olduğu için herhangi bir puan hesaplanmamıştır.							

Katılımlar: 3 57 261 272 69959

Eşleşen TYT bilginiz bulunamadığı için okulunuzun ortalaması TYT bilginiz olarak kullanılmıştır.

Ders	Soru	Doğru	Yanlış	Net	Başarı %	Sınıf Ort.	Kurum Ort.	Genel Ort.
<i>TYT Türkçe</i>	40	27	11	23,86	60			
<i>TYT Sosyal</i>	20	13	4	11,81	59			
<i>TYT Matematik</i>	40	11	3	9,25	24			
<i>TYT Fen</i>	20	3	5	1,99	10			
Toplam:	280	53	23	47,40	17	▼ 65,68	▼ 69,90	▼ 49,39
Soru No								



SINAV SONUÇ BELGESİ							ENDEMİK 2. TÜRKİYE GENELİ ( AYT )			
KAHRAMANMARAŞ / KAHRAMANMARAŞ MERKEZ / Yedi Güzel Adam							Anadolu İmam Hatip Lisesi			
Öğrenci							Numara		Sınıf	
SEFANUR YİĞİT							0			
Puan Türü	Puan	Genel Ort.	Dereceler							
			Snf	Kurum	İlçe	İl	Genel			
SAY	▲ 251,708	185,330	1	2	41	47	10599			
Puanı Hesaplanan:			43	225	236	50974				
EA	▲ 183,920	173,530	1	33	135	143	22061			
Puanı Hesaplanan:			56	249	260	58335				
Katılımlar:			3	57	261	272	69959			

İsminiz ile eşleşen TYT bilgileriniz kullanılmıştır.

Ders	Soru	Doğru	Yanlış	Net	Başarı %	Sınıf Ort.	Kurum Ort.	Genel Ort.
TYT Türkçe	40	34	5	32,75	82			
TYT Sosyal	20	12	3	11,25	56			
TYT Matematik	40	15	5	13,75	34			
TYT Fen	20	9	6	7,50	38			
Matematik-2	40	14	8	12,00	30	▲ 10,62	▲ 8,46	▲ 8,24
Fizik	14	8	4	7,00	50	▲ 4,62	▲ 1,61	▲ 2,36
Kimya	13	5	7	3,25	25	▲ 2,00	▲ 1,71	▲ 1,39
Biyoloji	13	5	8	3,00	23	▲ 1,25	▲ 1,26	▲ 1,54
Fen Bilimleri	40	18	19	13,25	33	▲ 7,88	▲ 4,58	▲ 5,29
Toplam:	280	102	46	90,50	32	▲ 65,68	▲ 69,90	▲ 49,39

Soru No	1	2	3	4	5	6	7	8	9	10	11	12	13	14	15	16	17	18	19	20
Matematik	DC	dc	Eb	aEC	BEBC	CCCC	BC	b	c											
Cevap Anahtarı	A	DCABDCE	DBECCB	EBEBCAC	CCDBCA	EACBB	CECAE	BEAC												
Fen Bilimleri	EB	AcBCd	DeAe	ABcCe	eEBbE	aabbae	dede	EADcd	BA											
Cevap Anahtarı	A	CEBBAE	BCCDBA	DABECC	DCEBDE	DCACBBAE	DEADDE	BA												

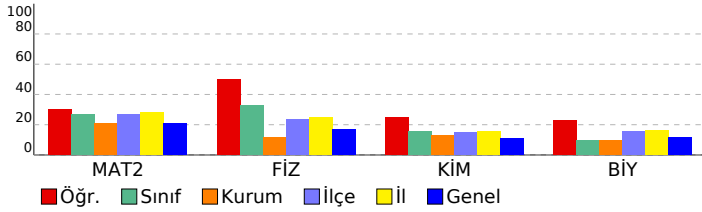

Ders	Soru	Doğru	Yanlış	Net	Başarı %	Sınıf Ort.	Kurum Ort.	Genel Ort.
Matematik	40	14	8	12,00	30	▲ 10,62	▲ 8,46	▲ 8,24
Fizik	14	8	4	7,00	50	▲ 4,62	▲ 1,61	▲ 2,36
Kimya	13	5	7	3,25	25	▲ 2,00	▲ 1,71	▲ 1,39
Biyoloji	13	5	8	3,00	23	▲ 1,25	▲ 1,26	▲ 1,54
Fen Bilimleri	40	18	19	13,25	33	▲ 7,88	▲ 4,58	▲ 5,29
Toplam:	280	102	46	90,50	32	▲ 65,68	▲ 69,90	▲ 49,39

Ders	Soru	Doğru	Yanlış	Net	Başarı %	Sınıf Ort.	Kurum Ort.	Genel Ort.
Matematik	40	14	8	12,00	30	▲ 10,62	▲ 8,46	▲ 8,24
Fizik	14	8	4	7,00	50	▲ 4,62	▲ 1,61	▲ 2,36
Kimya	13	5	7	3,25	25	▲ 2,00	▲ 1,71	▲ 1,39
Biyoloji	13	5	8	3,00	23	▲ 1,25	▲ 1,26	▲ 1,54
Fen Bilimleri	40	18	19	13,25	33	▲ 7,88	▲ 4,58	▲ 5,29
Toplam:	280	102	46	90,50	32	▲ 65,68	▲ 69,90	▲ 49,39

Ders	Soru	Doğru	Yanlış	Net	Başarı %	Sınıf Ort.	Kurum Ort.	Genel Ort.
Matematik	40	14	8	12,00	30	▲ 10,62	▲ 8,46	▲ 8,24
Fizik	14	8	4	7,00	50	▲ 4,62	▲ 1,61	▲ 2,36
Kimya	13	5	7	3,25	25	▲ 2,00	▲ 1,71	▲ 1,39
Biyoloji	13	5	8	3,00	23	▲ 1,25	▲ 1,26	▲ 1,54
Fen Bilimleri	40	18	19	13,25	33	▲ 7,88	▲ 4,58	▲ 5,29
Toplam:	280	102	46	90,50	32	▲ 65,68	▲ 69,90	▲ 49,39

Ders	Soru	Doğru	Yanlış	Net	Başarı %	Sınıf Ort.	Kurum Ort.	Genel Ort.
Matematik	40	14	8	12,00	30	▲ 10,62	▲ 8,46	▲ 8,24
Fizik	14	8	4	7,00	50	▲ 4,62	▲ 1,61	▲ 2,36
Kimya	13	5	7	3,25	25	▲ 2,00	▲ 1,71	▲ 1,39
Biyoloji	13	5	8	3,00	23	▲ 1,25	▲ 1,26	▲ 1,54
Fen Bilimleri	40	18	19	13,25	33	▲ 7,88	▲ 4,58	▲ 5,29
Toplam:	280	102	46	90,50	32	▲ 65,68	▲ 69,90	▲ 49,39

Ders	Soru	Doğru	Yanlış	Net	Başarı %	Sınıf Ort.	Kurum Ort.	Genel Ort.
Matematik	40	14	8	12,00	30	▲ 10,62	▲ 8,46	▲ 8,24
Fizik	14	8	4	7,00	50	▲ 4,62	▲ 1,61	▲ 2,36
Kimya	13	5	7	3,25	25	▲ 2,00	▲ 1,71	▲ 1,39
Biyoloji	13	5	8	3,00	23	▲ 1,25	▲ 1,26	▲ 1,54
Fen Bilimleri	40	18	19	13,25	33	▲ 7,88	▲ 4,58	▲ 5,29
Toplam:	280	102	46	90,50	32	▲ 65,68	▲ 69,90	▲ 49,39

Ders	Soru	Doğru	Yanlış	Net	Başarı %	Sınıf Ort.	Kurum Ort.	Genel Ort.
Matematik	40	14	8	12,00	30	▲ 10,62	▲ 8,46	▲ 8,24
Fizik	14	8	4	7,00	50	▲ 4,62	▲ 1,61	▲ 2,36
Kimya	13	5	7	3,25	25	▲ 2,00	▲ 1,71	▲ 1,39
Biyoloji	13	5	8	3,00	23	▲ 1,25	▲ 1,26	▲ 1,54
Fen Bilimleri	40	18	19	13,25	33	▲ 7,88	▲ 4,58	▲ 5,29
Toplam:	280	102	46	90,50	32	▲ 65,68	▲ 69,90	▲ 49,39

Ders	Soru	Doğru	Yanlış	Net	Başarı %	Sınıf Ort.	Kurum Ort.	Genel Ort.
Matematik	40	14	8	12,00	30	▲ 10,62	▲ 8,46	▲ 8,24
Fizik	14	8	4	7,00	50	▲ 4,62	▲ 1,61	▲ 2,36
Kimya	13	5	7	3,25	25	▲ 2,00	▲ 1,71	▲ 1,39
Biyoloji	13	5	8	3,00	23	▲ 1,25	▲ 1,26	▲ 1,54
Fen Bilimleri	40	18	19	13,25	33	▲ 7,88	▲ 4,58	▲ 5,29
Toplam:	280	102	46	90,50	32	▲ 65,68	▲ 69,90	▲ 49,39

Ders	Soru	Doğru	Yanlış	Net	Başarı %	Sınıf Ort.	Kurum Ort.	Genel Ort.
Matematik	40	14	8	12,00	30	▲ 10,62	▲ 8,46	▲ 8,24
Fizik	14	8	4	7,00	50	▲ 4,62	▲ 1,61	▲ 2,36
Kimya	13	5	7	3,25	25	▲ 2,00	▲ 1,71	▲ 1,39
Biyoloji	13	5	8	3,00	23	▲ 1,25	▲ 1,26	▲ 1,54
Fen Bilimleri	40	18	19	13,25	33	▲ 7,88	▲ 4,58	▲ 5,29
Toplam:	280	102	46	90,50	32	▲ 65,68	▲ 69,90	▲ 49,39

Ders	Soru	Doğru	Yanlış	Net	Başarı %	Sınıf Ort.	Kurum Ort.	Genel Ort.
Matematik	40	14	8	12,00	30	▲ 10,62	▲ 8,46	▲ 8,24
Fizik	14	8	4	7,00	50	▲ 4,62	▲ 1,61	▲ 2,36
Kimya	13	5	7	3,25	25	▲ 2,00	▲ 1,71	▲ 1,39
Biyoloji	13	5	8	3,00	23	▲ 1,25	▲ 1,26	▲ 1,54
Fen Bilimleri	40	18	19	13,25	33	▲ 7,88	▲ 4,58	▲ 5,29
Toplam:	280	102	46	90,50	32	▲ 65,68	▲ 69,90	▲ 49,39

Ders	Soru	Doğru	Yanlış	Net	Başarı %	Sınıf Ort.	Kurum Ort.	Genel Ort.
Matematik	40	14	8	12,00	30	▲ 10,62	▲ 8,46	▲ 8,24
Fizik	14	8	4	7,00	50	▲ 4,62	▲ 1,61	▲ 2,36
Kimya	13	5	7	3,25	25	▲ 2,00	▲ 1,71	▲ 1,39
Biyoloji	13	5	8	3,00	23	▲ 1,25	▲ 1,26	▲ 1,54
Fen Bilimleri	40	18	19	13,25	33	▲ 7,88	▲ 4,58	▲ 5,29
Toplam:	280	102	46	90,50	32	▲ 65,68	▲ 69,90	▲ 49,39

Ders	Soru	Doğru	Yanlış	Net	Başarı %	Sınıf Ort.	Kurum Ort.	Genel Ort.
Matematik	40	14	8	12,00	30	▲ 10,62	▲ 8,46	▲ 8,24
Fizik	14	8	4	7,00	50	▲ 4,62	▲ 1,61	▲ 2,36
Kimya	13	5	7	3,25	25	▲ 2,00	▲ 1,71	▲ 1,39
Biyoloji	13	5	8	3,00	23	▲ 1,25	▲ 1,26	▲ 1,54
Fen Bilimleri	40	18	19	13,25	33	▲ 7,88	▲ 4,58	▲ 5,29
Toplam:	280	102	46	90,50	32	▲ 65,68	▲ 69,90	▲ 49,39

Ders	Soru	Doğru	Yanlış	Net	Başarı %	Sınıf Ort.	Kurum Ort.	Genel Ort.
Matematik	40	14	8	12,00	30	▲ 10,62	▲ 8,46	▲ 8,24
Fizik	14	8	4	7,00	50	▲ 4,62	▲ 1,61	▲ 2,36
Kimya	13	5	7	3,25	25	▲ 2,00	▲ 1,71	▲ 1,39
Biyoloji	13	5	8	3,00	23	▲ 1,25	▲ 1,26	▲ 1,54
Fen Bilimleri	40	18	19	13,25	33	▲ 7,88	▲ 4,58	▲ 5,29
Toplam:	280	102	46	90,50	32	▲ 65,68	▲ 69,90	▲ 49,39

Ders	Soru	Doğru	Yanlış	Net	Başarı %	Sınıf Ort.	Kurum Ort.	Genel Ort.
Matematik	40	14	8	12,00	30	▲ 10,62	▲ 8,46	▲ 8,24
Fizik	14	8	4	7,00	50	▲ 4,62	▲ 1,61	▲ 2,36
Kimya	13	5	7	3,25	25	▲ 2,00	▲ 1,71	▲ 1,39
Biyoloji	13	5	8	3,00	23	▲ 1,25	▲ 1,26	▲ 1,54
Fen Bilimleri	40	18	19	13,25	33	▲ 7,88	▲ 4,58	▲ 5,29
Toplam:	280	102	46	90,50	32	▲ 65,68	▲ 69,90	▲ 49,39

Ders	Soru	Doğru	Yanlış	Net	Başarı %	Sınıf Ort.	Kurum Ort.	Genel Ort.
Matematik	40	14	8	12,00	30	▲ 10,62	▲ 8,46	▲ 8,24
Fizik	14	8	4	7,00	50	▲ 4,62	▲ 1,61	▲ 2,36
Kimya	13	5	7	3,25	25	▲ 2,00	▲ 1,71	▲ 1,39
Biyoloji	13	5	8	3,00	23	▲ 1,25	▲ 1,26	▲ 1,54
Fen Bilimleri	40	18	19	13,25	33	▲ 7,88	▲ 4,58	▲ 5,29
Toplam:	280	102	46	90,50	32	▲ 65,68	▲ 69,90	▲ 49,39

Ders	Soru	Doğru	Yanlış	Net	Başarı %</
------	------	-------	--------	-----	------------

SINAV SONUÇ BELGESİ								ENDEMİK 2. TÜRKİYE GENELİ ( AYT )					
KAHRAMANMARAŞ / KAHRAMANMARAŞ MERKEZ / Yedi Güzel Adam								Anadolu İmam Hatip Lisesi					
Öğrenci								Numara		Sınıf		S D Y B%	
DİLEK CANİK								110		12A			
Puan Türü	Puan	Genel Ort.	Dereceler					Genel					
			Snf	Kurum	İlçe	İl	Genel						
SAY	▲ 197,398	185,330	1	7	78	87	16751						
	Puanı Hesaplanan:		43	225	236	50974							
EA	▼ 167,215	173,530	4	43	167	177	27291						
	Puanı Hesaplanan:		56	249	260	58335							
Katılımlar:			7	57	261	272	69959						

Öğrenci No ile eşleşen TYT bilgileriniz kullanılmıştır.

Ders	Soru	Doğru	Yanlış	Net	Başarı %	Sınıf Ort.	Kurum Ort.	Genel Ort.
TYT Türkçe	40	27	10	24,50	61			
TYT Sosyal	20	2	1	1,75	9			
TYT Matematik	40	14	1	13,75	34			
TYT Fen	20	4	7	2,25	11			
Matematik-2	40	14	2	13,50	34	▲ 9,61	▲ 8,46	▲ 8,24
Fizik	14	5	2	4,50	32	▲ 1,07	▲ 1,61	▲ 2,36
Kimya	13	3	3	2,25	17	▲ 2,00	▲ 1,71	▲ 1,39
Biyoloji	13	1	7	-0,75	-6	▼ 0,39	▼ 1,26	▼ 1,54
Fen Bilimleri	40	9	12	6,00	15	▲ 3,46	▲ 4,58	▲ 5,29
Toplam:	280	70	33	61,75	22	▲ 58,70	▼ 69,90	▲ 49,39

Soru No	1	2	3	4	5	6	7	8	9	10	11	12	13	14	15	16	17	18	19	20
Matematik	C	B	Cc	CD	ECC	d	BEB	C	D	C										
Cevap Anahtarı	A	DC	ABDCE	DCDBE	CCB	EBE	BCAC	CCDB	CAE	CB	CE	CAE	BE	BE	AC					
Fen Bilimleri	b	E	Ac	D	A	Aa	ee	BD	A	aedae	Dc	d								
Cevap Anahtarı	A	CE	BBAE	CCDB	AD	ABE	CCDCE	BE	DE	DC	AC	BBAE	DE	AD	DE	BA				

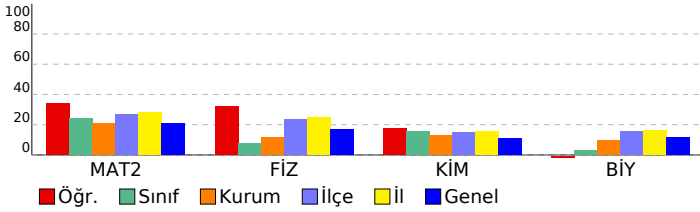

Ders	S	D	Y	B%
<b>Matematik</b>	<b>40</b>	<b>14</b>	<b>2</b>	<b>35</b>
<b>Matematik-2</b>	<b>40</b>	<b>14</b>	<b>2</b>	<b>35</b>
Sayı Basamakları	1	0	0	0
Üstü Sayılar	2	1	0	50
Mutlak Değer	1	1	0	100
Kökü Sayılar	1	0	0	0
İki Bilinmeyenli Denklemler	1	1	0	100
Mantık	1	0	1	0
Kümeler	1	1	0	100
Permutasyon	1	1	0	100
Olasılık	1	0	0	0
Fonksiyonlar	1	1	0	100
Polinomlar	1	1	0	100
Parabol	1	1	0	100
Eşitsizlikler	1	0	0	0
Logaritma	1	0	1	0
Integral	4	2	0	50
Limit - Süreklilik	1	1	0	100
Türev	4	1	0	25
Türev (maksimum- minimum problemleri)	1	1	0	100
Diziler	1	0	0	0
Trigonometri	1	0	0	0
Trigonometri	3	1	0	33
Cember Analitiği	1	0	0	0
Cember	1	0	0	0
Katı Cisim (Silindiri)	1	0	0	0
Üçgende Açı-Kenar Bağlantısı	1	0	0	0
Analitik Geometri	2	0	0	0
Cemberde Açılar	1	0	0	0
Dönüşümler	1	0	0	0
Daire	1	0	0	0
Kare	1	0	0	0
<b>Fen Bilimleri</b>	<b>40</b>	<b>9</b>	<b>12</b>	<b>23</b>
<b>Fizik</b>	<b>14</b>	<b>5</b>	<b>2</b>	<b>36</b>
İş, Güç, Enerji	1	0	1	0
Cembersel Hareket	1	1	0	100
Elektriksel Kuvvetler	1	0	0	0
Indüksiyon akımı	1	0	0	0
Basit Harmonik Hareket	1	1	0	100
Fotoelektrik olayı	1	0	1	0
Potansiyel Fark	1	0	0	0
Basit makineler	1	0	0	0
Momentum	1	0	0	0
Bağıl Hareket	1	1	0	100
Transformatörler	1	0	0	0
Su dalgalarında kırınım	1	1	0	100
Sürtünme kuvveti	1	0	0	0
Kütle ve ağırlık merkezi	1	1	0	100
<b>Kimya</b>	<b>13</b>	<b>3</b>	<b>3</b>	<b>23</b>
Kuantum sayıları	1	0	1	0
Avogadro yasası	1	0	0	0
Koligatif özellikler	1	0	0	0
Çok basamaklı tepkimelerde hız ifadesi	1	0	1	0
Dengeyi etkileyen faktörler	1	0	1	0
Asit-baz titrasyonu	1	0	0	0
Çözünürlüğe ortak iyon etkisi	1	0	0	0
Redoks tepkimeleri	1	1	0	100
Elektrokimyasal hücreler	1	1	0	100
Hibritleşme	1	0	0	0
Aromatik bileşikler	1	0	0	0
Fonksiyonel grupların tanınması	1	0	0	0
Organik bileşikler ve özellikleri	1	1	0	100
<b>Biyoloji</b>	<b>13</b>	<b>1</b>	<b>7</b>	<b>8</b>
Destek ve hareket sistemi	2	0	1	0
Canlılık ve enerji (hücre sel solunum)	1	0	1	0
Bağışıklık sistemi	1	0	1	0
Canlılık ve enerji (Kemosentez)	1	0	1	0
Genetik sifre ve protein sentezi	2	0	1	0
Dolaşım sistemi	1	0	0	0
Boşaltım sistemi	1	0	0	0
Nükleik asitlerin keşfi ve önemi	1	1	0	100
Sinir Sistemi	1	0	1	0
Popülasyon ekolojisi	1	0	1	0
Komünite ekolojisi	1	0	0	0

SINAV SONUÇ BELGESİ								ENDEMİK 2. TÜRKİYE GENELİ ( AYT )					
KAHRAMANMARAŞ / KAHRAMANMARAŞ MERKEZ / Yedi Güzel Adam								Anadolu İmam Hatip Lisesi					
Öğrenci								Numara		Sınıf		S D Y B%	
FATMAGÜL GÜNEŞ								87		12A			
Puan Türü	Puan	Genel Ort.	Dereceler					Genel					
			Snf	Kurum	İlçe	İl	Genel						
SAY	▼ 177,585	185,330	5	15	100	109	20016						
Puanı Hesaplanan:			43	225	236	50974							
EA	▼ 162,998	173,530	6	46	177	187	28621						
Puanı Hesaplanan:			56	249	260	58335							
Katılımlar:			7	57	261	272	69959						

Öğrenci No ile eşleşen TYT bilgileriniz kullanılmıştır.

Ders	Soru	Doğru	Yanlış	Net	Başarı %	Sınıf Ort.	Kurum Ort.	Genel Ort.
TYT Türkçe	40	31	9	28,75	72			
TYT Sosyal	20	10	5	8,75	44			
TYT Matematik	40	12	4	11,00	28			
TYT Fen	20	3	9	0,75	4			
Matematik-2	40	11	9	8,75	22	▼ 9,61	▲ 8,46	▲ 8,24
Fizik	14	2	6	0,50	4	▼ 1,07	▼ 1,61	▼ 2,36
Kimya	13	3	1	2,75	21	▲ 2,00	▲ 1,71	▲ 1,39
Biyoloji	13	1	5	-0,25	-2	▼ 0,39	▼ 1,26	▼ 1,54
Fen Bilimleri	40	6	12	3,00	8	▼ 3,46	▼ 4,58	▼ 5,29
Toplam:	280	73	48	61,00	22	▲ 58,70	▼ 69,90	▲ 49,39

Soru No	1234567890123456789012345678901234567890
Matematik	DC BDCEC a C cBa beCddc C b
Cevap Anahtarı	A DCABDCECDBECCBEBEBCACCCDBCAECBBCECAEBEAC
Fen Bilimleri	da A Ceb e dB bca aed b aA
Cevap Anahtarı	A CEBBAEBCCDBADABECCDCEBDEDCACBBAEADDEBA

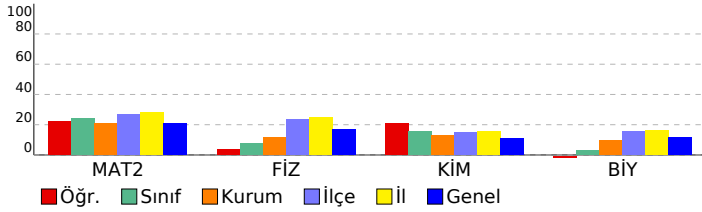

Ders	S	D	Y	B%
<b>Matematik</b>	<b>40</b>	<b>11</b>	<b>9</b>	<b>28</b>
<b>Matematik-2</b>	<b>40</b>	<b>11</b>	<b>9</b>	<b>28</b>
Sayı Basamakları	1	1	0	100
Usulü Sayılar	2	1	0	50
Mutlak Değer	1	1	0	100
Kökü Sayılar	1	1	0	100
İki Bilinmeyenli Denklemler	1	1	0	100
Mantık	1	1	0	100
Kümeler	1	1	0	100
Permutasyon	1	0	0	0
Olasılık	1	0	1	0
Fonksiyonlar	1	0	0	0
Polinomlar	1	1	0	100
Parabol	1	0	0	0
Eşitsizlikler	1	0	0	0
Logaritma	1	0	1	0
Integral	4	1	2	25
Limit - Süreklilik	1	0	1	0
Türev	4	0	3	0
Türev (maksimum- minimum problemleri)	1	1	0	100
Diziler	1	0	0	0
Trigonometri	1	0	0	0
Trigonometri	3	1	0	33
Cember Analitiği	1	0	0	0
Cember	1	0	0	0
Katı Cisim (Silindiri)	1	0	0	0
Üçgende Açık-Kenar Bağlantısı	1	0	1	0
Analitik Geometri	2	0	0	0
Cemberde Açılar	1	0	0	0
Dönüşümler	1	0	0	0
Daire	1	0	0	0
Kare	1	0	0	0
<b>Fen Bilimleri</b>	<b>40</b>	<b>6</b>	<b>12</b>	<b>15</b>
<b>Fizik</b>	<b>14</b>	<b>2</b>	<b>6</b>	<b>14</b>
İş, Güç, Enerji	1	0	1	0
Cember Hareket	1	0	1	0
Elektriksel Kuvvetler	1	0	0	0
Indüksiyon akımı	1	0	0	0
Basit Harmonik Hareket	1	1	0	100
Fotoelektrik olayı	1	0	0	0
Potansiyel Fark	1	0	0	0
Basit makineler	1	1	0	100
Momentum	1	0	1	0
Bağıl Hareket	1	0	1	0
Transformatörler	1	0	0	0
Su dalgalarında kırınım	1	0	1	0
Sürtünme kuvveti	1	0	0	0
Kütle ve ağırlık merkezi	1	0	1	0
<b>Kimya</b>	<b>13</b>	<b>3</b>	<b>1</b>	<b>23</b>
Kuantum sayıları	1	1	0	100
Avogadro yasası	1	0	0	0
Koligatif özellikler	1	0	0	0
Çok basamaklı tepkimelerde hız ifadesi	1	0	0	0
Dengeyi etkileyen faktörler	1	0	0	0
Asit-baz titrasyonu	1	0	0	0
Çözünürlüğe ortak iyon etkisi	1	0	0	0
Redoks tepkimeleri	1	0	0	0
Elektrokimyasal hücreler	1	0	0	0
Hibritleşme	1	0	0	0
Aromatik bileşikler	1	0	1	0
Fonksiyonel grupların tanınması	1	1	0	100
Organik bileşikler ve özellikleri	1	1	0	100
<b>Biyoloji</b>	<b>13</b>	<b>1</b>	<b>5</b>	<b>8</b>
Destek ve hareket sistemi	2	0	0	0
Canlılık ve enerji (hücre solunumu)	1	0	0	0
Bağışıklık sistemi	1	0	0	0
Canlılık ve enerji (Kemosentez)	1	0	1	0
Genetik şifre ve protein sentezi	2	0	1	0
Dolaşım sistemi	1	0	1	0
Boşaltım sistemi	1	0	0	0
Nükleik asitlerin keşfi ve önemi	1	0	0	0
Sinir Sistemi	1	0	1	0
Popülasyon ekolojisi	1	0	1	0
Komünite ekolojisi	1	1	0	100

SINAV SONUÇ BELGESİ								ENDEMİK 2. TÜRKİYE GENELİ ( AYT )					
KAHRAMANMARAŞ / KAHRAMANMARAŞ MERKEZ / Yedi Güzel Adam								Anadolu İmam Hatip Lisesi					
Öğrenci								Numara		Sınıf		S D Y B%	
GÜLÇİN								0		12A			
Puan Türü	Puan	Genel Ort.	Dereceler					Genel					
			Snf	Kurum	İlçe	İl	Genel						
SAY	▲ 194,251	185,330	2	9	85	94	17198						
Puanı Hesaplanan:			43	225	236	50974							
EA	▼ 173,352	173,530	2	37	154	162	25375						
Puanı Hesaplanan:			56	249	260	58335							
Katılımlar:			7	57	261	272	69959						

Eşleşen TYT bilginiz bulunamadığı için okulunuzun ortalaması TYT bilginiz olarak kullanılmıştır.

Ders	Soru	Doğru	Yanlış	Net	Başarı %	Sınıf Ort.	Kurum Ort.	Genel Ort.
TYT Türkçe	40	27	11	23,86	60			
TYT Sosyal	20	13	4	11,81	59			
TYT Matematik	40	11	3	9,75	24			
TYT Fen	20	3	5	1,99	10			
Matematik-2	40	16	6	14,50	36	▲ 9,61	▲ 8,46	▲ 8,24
Fizik	14	5	5	3,75	27	▲ 1,07	▲ 1,61	▲ 2,36
Kimya	13	3	5	1,75	13	▼ 2,00	▲ 1,71	▲ 1,39
Biyoloji	13	1	9	-1,25	-10	▼ 0,39	▼ 1,26	▼ 1,54
Fen Bilimleri	40	9	19	4,25	11	▲ 3,46	▼ 4,58	▼ 5,29
Toplam:	280	78	48	66,15	24	▲ 58,70	▼ 69,90	▲ 49,39

Soru No	1234567890123456789012345678901234567890
Matematik	DC BD ECD C Bc EBCdCCCb bb b C
Cevap Anahtarı	A DCABDCECDBECCBEBEBCACCCDBCAECBBCECAEBEAC
Fen Bilimleri	C B A aCbDde dB ea caE bAbcecbecce D c
Cevap Anahtarı	A CEBBAEBCCDBADABECCDCEBDEDCACBBAEADDEBA

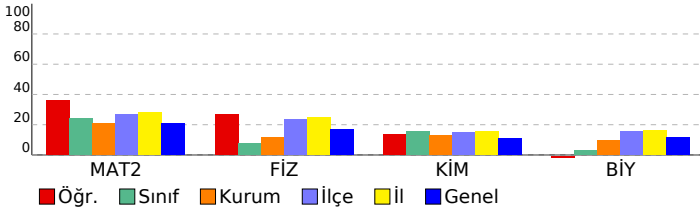

Ders	S	D	Y	B%
<b>Matematik</b>	<b>40</b>	<b>16</b>	<b>6</b>	<b>40</b>
<b>Matematik-2</b>	<b>40</b>	<b>16</b>	<b>6</b>	<b>40</b>
Sayı Basamakları	1	1	0	100
Usulü Sayılar	2	1	0	50
Mutlak Değer	1	1	0	100
Kökü Sayılar	1	1	0	100
İki Bilinmeyenli Denklemler	1	0	0	0
Mantık	1	1	0	100
Kümeler	1	1	0	100
Permutasyon	1	1	0	100
Olasılık	1	0	0	0
Fonksiyonlar	1	0	0	0
Polinomlar	1	1	0	100
Parabol	1	0	0	0
Eşitsizlikler	1	1	0	100
Logaritma	1	0	1	0
Integral	4	1	1	25
Limit - Süreklilik	1	1	0	100
Türev	4	3	1	75
Türev (maksimum- minimum problemleri)	1	1	0	100
Diziler	1	0	0	0
Trigonometri	1	0	0	0
Trigonometri	3	0	2	0
Cember Analitiği	1	0	0	0
Cember	1	0	0	0
Katı Cisim (Silindiri)	1	0	0	0
Üçgende Açı-Kenar Bağlantısı	1	0	0	0
Analitik Geometri	2	0	1	0
Cemberde Açılar	1	0	0	0
Dönüşümler	1	0	0	0
Daire	1	0	0	0
Kare	1	1	0	100
<b>Fen Bilimleri</b>	<b>40</b>	<b>9</b>	<b>19</b>	<b>23</b>
<b>Fizik</b>	<b>14</b>	<b>5</b>	<b>5</b>	<b>36</b>
İş, Güç, Enerji	1	1	0	100
Çember Hareket	1	0	0	0
Elektriksel Kuvvetler	1	1	0	100
İndüksiyon akımı	1	0	0	0
Basit Harmonik Hareket	1	1	0	100
Fotoelektrik olayı	1	0	0	0
Potansiyel Fark	1	0	1	0
Basit makineler	1	1	0	100
Momentum	1	0	1	0
Bağıl Hareket	1	1	0	100
Transformatörler	1	0	1	0
Su dalgalarında kırınım	1	0	1	0
Sürtünme kuvveti	1	0	0	0
Kütle ve ağırlık merkezi	1	0	1	0
<b>Kimya</b>	<b>13</b>	<b>3</b>	<b>5</b>	<b>23</b>
Kuantum sayıları	1	1	0	100
Avogadro yasası	1	0	0	0
Koligatif özellikler	1	0	0	0
Çok basamaklı tepkimelerde hız ifadesi	1	0	1	0
Dengeyi etkileyen faktörler	1	0	1	0
Asit-baz titrasyonu	1	0	0	0
Çözünürlüğe ortak iyon etkisi	1	0	0	0
Redoks tepkimeleri	1	0	1	0
Elektrokimyasal hücreler	1	0	1	0
Hibritleşme	1	1	0	100
Aromatik bileşikler	1	0	0	0
Fonksiyonel grupların tanınması	1	0	1	0
Organik bileşikler ve özellikleri	1	1	0	100
<b>Biyoloji</b>	<b>13</b>	<b>1</b>	<b>9</b>	<b>8</b>
Destek ve hareket sistemi	2	0	2	0
Canlılık ve enerji (hücre solunumu)	1	0	1	0
Bağışıklık sistemi	1	0	1	0
Canlılık ve enerji (Kemosentez)	1	0	1	0
Genetik sifre ve protein sentezi	2	0	1	0
Dolaşım sistemi	1	0	1	0
Boşaltım sistemi	1	0	1	0
Nükleik asitlerin keşfi ve önemi	1	0	0	0
Sinir Sistemi	1	1	0	100
Popülasyon ekolojisi	1	0	1	0
Komünite ekolojisi	1	0	0	0

SINAV SONUÇ BELGESİ							ENDEMİK 2. TÜRKİYE GENELİ ( AYT )			
KAHRAMANMARAŞ / KAHRAMANMARAŞ MERKEZ / Yedi Güzel Adam							Anadolu İmam Hatip Lisesi			
Öğrenci							Numara		Sınıf	
NİDANUR İLERİ							94		12A	
Puan Türü	Puan	Genel Ort.	Dereceler							
			Snf	Kurum	İlçe	İl	Genel			
SAY	▲ 188,298	185,330	3	11	91	100	18146			
Puanı Hesaplanan:			43	225	236	50974				
EA	▼ 167,270	173,530	3	42	166	176	27278			
Puanı Hesaplanan:			56	249	260	58335				
Katılımlar:			7	57	261	272	69959			

Öğrenci No ile eşleşen TYT bilgileriniz kullanılmıştır.

Ders	Soru	Doğru	Yanlış	Net	Başarı %	Sınıf Ort.	Kurum Ort.	Genel Ort.
TYT Türkçe	40	27	10	24,50	61			
TYT Sosyal	20	12	5	10,75	54			
TYT Matematik	40	12	2	11,50	29			
TYT Fen	20	9	5	7,75	39			
Matematik-2	40	9	1	8,75	22	▼ 9,61	▲ 8,46	▲ 8,24
Fizik	14	1	6	-0,50	-4	▼ 1,07	▼ 1,61	▼ 2,36
Kimya	13	4	3	3,25	25	▲ 2,00	▲ 1,71	▲ 1,39
Biyoloji	13	2	2	1,50	12	▲ 0,39	▲ 1,26	▼ 1,54
Fen Bilimleri	40	7	11	4,25	11	▲ 3,46	▼ 4,58	▼ 5,29
Toplam:	280	76	34	67,50	24	▲ 58,70	▼ 69,90	▲ 49,39

Soru No	1	2	3	4	5	6	7	8	9	10	11	12	13	14	15	16	17	18	19	20
Matematik	b	C	CE	DB	CD	CC														
Cevap Anahtarı	B	EBCCEBDC	CEBACDB	CEACBDC	CCACBEBACE	CBCEBE														
Fen Bilimleri	d	ce	d	e	d	D	EB	baa	E	B	ed	B	D							
Cevap Anahtarı	B	BEABEB	CADABDC	CECE	CBACDE	DEDBE	DE	ABBC	ABEDDA											

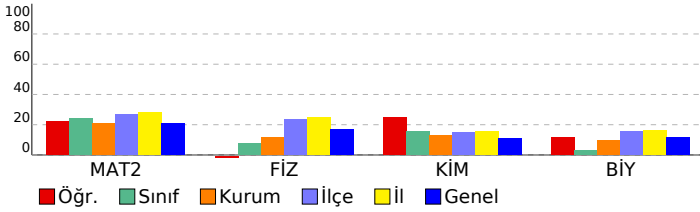

Ders	S	D	Y	B%
<b>Matematik</b>	<b>40</b>	<b>9</b>	<b>1</b>	<b>23</b>
<b>Matematik-2</b>	<b>40</b>	<b>9</b>	<b>1</b>	<b>23</b>
Logaritma	1	0	1	0
Eşitsizlikler	1	0	0	0
Parabol	1	0	0	0
Polinomlar	1	1	0	100
Fonksiyonlar	1	0	0	0
Olaslık	1	0	0	0
Permutasyon	1	0	0	0
Kümeler	1	1	0	100
Mantık	1	1	0	100
İki Bilinmeyenli Denklemler	1	0	0	0
Kökü Sayılar	1	1	0	100
Mutlak Değer	1	1	0	100
Üslü Sayılar	2	1	0	50
Sayı Basamakları	1	1	0	100
Trigonometri	3	0	0	0
Trigonometri	1	0	0	0
Diziler	1	0	0	0
İntegral	4	0	0	0
Türev	4	1	0	25
Türev (maksimum- minimum problemleri)	1	1	0	100
Limit - Süreklilik	1	0	0	0
Analitik Geometri	2	0	0	0
Üçgende Açı-Kenar Bağlantısı	1	0	0	0
Katı Cisim (Silindirik)	1	0	0	0
Çember	1	0	0	0
Çember Analitiği	1	0	0	0
Kare	1	0	0	0
Daire	1	0	0	0
Dönüşümler	1	0	0	0
Çemberde Açılar	1	0	0	0
<b>Fen Bilimleri</b>	<b>40</b>	<b>7</b>	<b>11</b>	<b>18</b>
<b>Fizik</b>	<b>14</b>	<b>1</b>	<b>6</b>	<b>7</b>
Potansiyel Fark	1	0	1	0
Fotoelektrik olayı	1	0	1	0
Basit Harmonik Hareket	1	0	1	0
İndüksiyon akımı	1	0	0	0
Elektriksel Kuvvetler	1	0	1	0
Çembersel Hareket	1	0	0	0
İş, Güç, Enerji	1	0	1	0
Kütle ve ağırlık merkezi	1	0	0	0
Sürtünme kuvveti	1	0	0	0
Su dalgalarında kırınım	1	0	1	0
Transformatörler	1	0	0	0
Bağıl Hareket	1	1	0	100
Momentum	1	0	0	0
Basit makineler	1	0	0	0
<b>Kimya</b>	<b>13</b>	<b>4</b>	<b>3</b>	<b>31</b>
Çözünürlüğe ortak iyon etkisi	1	0	0	0
Asit-baz titrasyonu	1	0	0	0
Dengeyi etkileyen faktörler	1	0	0	0
Çok basamaklı tepkimelerde hız ifadesi	1	0	0	0
Koligatif özellikler	1	0	0	0
Avogadro yasası	1	1	0	100
Kuantum sayıları	1	1	0	100
Organik bileşikler ve özellikleri	1	0	1	0
Fonksiyonel grupların tanınması	1	0	1	0
Aromatik bileşikler	1	0	1	0
Hibritleşme	1	1	0	100
Elektrokimyasal hücreler	1	0	0	0
Redoks tepkimeleri	1	1	0	100
<b>Biyoloji</b>	<b>13</b>	<b>2</b>	<b>2</b>	<b>15</b>
Dolaşım sistemi	1	0	0	0
Genetik şifre ve protein sentezi	2	0	1	0
Canlılık ve enerji (Kemosentez)	1	0	1	0
Destek ve hareket sistemi	2	0	0	0
Bağışıklık sistemi	1	0	0	0
Canlılık ve enerji (hücre solunumu)	1	1	0	100
Komünite ekolojisi	1	0	0	0
Popülasyon ekolojisi	1	0	0	0
Sinir Sistemi	1	1	0	100
Nükleik asitlerin keşfi ve önemi	1	0	0	0
Boşaltım sistemi	1	0	0	0

SINAV SONUÇ BELGESİ							ENDEMİK 2. TÜRKİYE GENELİ ( AYT )			
KAHRAMANMARAŞ / KAHRAMANMARAŞ MERKEZ / Yedi Güzel Adam							Anadolu İmam Hatip Lisesi			
Öğrenci							Numara		Sınıf	
RÜVEYDA KILINÇ							0		12A	
Puan Türü	Puan	Genel Ort.	Dereceler							
			Snf	Kurum	İlçe	İl	Genel			
SAY	▼ 182,143	185,330	4	13	96	105	19140			
Puanı Hesaplanan:			43	225	236	50974				
EA	▼ 166,295	173,530	5	44	170	180	27607			
Puanı Hesaplanan:			56	249	260	58335				
Katılımlar:			7	57	261	272	69959			

İsminiz ile eşleşen TYT bilgileriniz kullanılmıştır.

Ders	Soru	Doğru	Yanlış	Net	Başarı %	Sınıf Ort.	Kurum Ort.	Genel Ort.
TYT Türkçe	40	29	8	27,00	68			
TYT Sosyal	20	14	2	13,50	68			
TYT Matematik	40	8	7	6,25	16			
TYT Fen	20	4	4	3,00	15			
Matematik-2	40	11	2	10,50	26	▲ 9,61	▲ 8,46	▲ 8,24
Fizik	14	0	0	0,00	0	▼ 1,07	▼ 1,61	▼ 2,36
Kimya	13	2	5	0,75	6	▼ 2,00	▼ 1,71	▼ 1,39
Biyoloji	13	4	6	2,50	19	▲ 0,39	▲ 1,26	▲ 1,54
Fen Bilimleri	40	6	11	3,25	8	▼ 3,46	▼ 4,58	▼ 5,29
Toplam:	280	72	34	63,50	23	▲ 58,70	▼ 69,90	▲ 49,39
Soru No	1234567890123456789012345678901234567890							
Matematik	C B D E C B E d C b C C B							
Cevap Anahtarı	A DCABDCECDBECCBEBEBCACCCDBCAECBBCECAEBEAC							
Fen Bilimleri	c e cEaCb ee EeEcD Ede							
Cevap Anahtarı	A CEbBAEBCCDBADABECCDCEBDEDCACBBAEADDEBA							

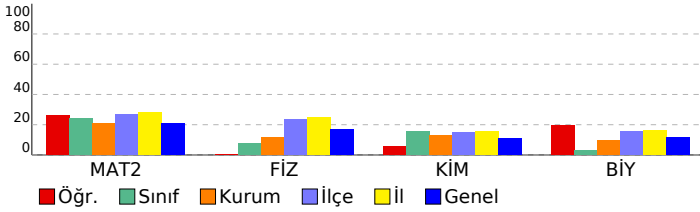

Ders	S	D	Y	B%
<b>Matematik</b>	<b>40</b>	<b>11</b>	<b>2</b>	<b>28</b>
<b>Matematik-2</b>	<b>40</b>	<b>11</b>	<b>2</b>	<b>28</b>
Sayı Basamakları	1	0	0	0
Usulü Sayılar	2	1	0	50
Mutlak Değer	1	1	0	100
Kökü Sayılar	1	1	0	100
İki Bilinmeyenli Denklemler	1	0	0	0
Mantık	1	1	0	100
Kümeler	1	1	0	100
Permutasyon	1	0	0	0
Olasılık	1	1	0	100
Fonksiyonlar	1	1	0	100
Polinomlar	1	0	0	0
Parabol	1	0	0	0
Eşitsizlikler	1	0	0	0
Logaritma	1	0	1	0
Integral	4	1	0	25
Limit - Süreklilik	1	0	0	0
Türev	4	2	1	50
Türev (maksimum- minimum problemleri)	1	1	0	100
Diziler	1	0	0	0
Trigonometri	1	0	0	0
Trigonometri	3	0	0	0
Çember Analitiği	1	0	0	0
Çember	1	0	0	0
Katı Cisim (Silindiri)	1	0	0	0
Üçgende Açık-Kenar Bağlantısı	1	0	0	0
Analitik Geometri	2	0	0	0
Çemberde Açılar	1	0	0	0
Dönüşümler	1	0	0	0
Daire	1	0	0	0
Kare	1	0	0	0
<b>Fen Bilimleri</b>	<b>40</b>	<b>6</b>	<b>11</b>	<b>15</b>
<b>Fizik</b>	<b>14</b>	<b>0</b>	<b>0</b>	<b>0</b>
İş, Güç, Enerji	1	0	0	0
Çember Hareket	1	0	0	0
Elektriksel Kuvvetler	1	0	0	0
İndüksiyon akımı	1	0	0	0
Basit Harmonik Hareket	1	0	0	0
Fotoelektrik olayı	1	0	0	0
Potansiyel Fark	1	0	0	0
Basit makineler	1	0	0	0
Momentum	1	0	0	0
Bağıl Hareket	1	0	0	0
Transformatörler	1	0	0	0
Su dalgalarında kırınım	1	0	0	0
Sürtünme kuvveti	1	0	0	0
Kütle ve ağırlık merkezi	1	0	0	0
<b>Kimya</b>	<b>13</b>	<b>2</b>	<b>5</b>	<b>15</b>
Kuantum sayıları	1	0	1	0
Avogadro yasası	1	0	0	0
Koligatif özellikler	1	0	0	0
Çok basamaklı tepkimelerde hız ifadesi	1	0	1	0
Dengeyi etkileyen faktörler	1	0	0	0
Asit-baz tetrasyonu	1	0	0	0
Çözünürlüğe ortak iyon etkisi	1	0	0	0
Redoks tepkimeleri	1	0	0	0
Elektrokimyasal hücreler	1	0	1	0
Hibritleşme	1	1	0	100
Aromatik bileşikler	1	0	1	0
Fonksiyonel grupların tanınması	1	1	0	100
Organik bileşikler ve özellikleri	1	0	1	0
<b>Biyoloji</b>	<b>13</b>	<b>4</b>	<b>6</b>	<b>31</b>
Destek ve hareket sistemi	2	0	0	0
Canlılık ve enerji (hücre solunumu)	1	0	1	0
Bağışıklık sistemi	1	0	1	0
Canlılık ve enerji (Kemosentez)	1	1	0	100
Genetik şifre ve protein sentezi	2	1	1	50
Dolaşım sistemi	1	1	0	100
Boşaltım sistemi	1	0	1	0
Nükleik asitlerin keşfi ve önemi	1	1	0	100
Sinir Sistemi	1	0	0	0
Popülasyon ekolojisi	1	0	1	0
Komünite ekolojisi	1	0	1	0

SINAV SONUÇ BELGESİ							
KAHRAMANMARAŞ / KAHRAMANMARAŞ MERKEZ / Yedi Güzel Adam							
Öğrenci				Numara		Sınıf	
SENA AKILLI				124		12A	
Puan Türü	Puan	Genel Ort.	Dereceler				
			Snf	Kurum	İlçe	İl	Genel
SÖZ	▲ 154,968	154,240	1	31	87	88	12201
Puanı Hesaplanan:			33	124	125	33402	
SAY	▼ 144,220	185,330	7	39	188	199	28713
Puanı Hesaplanan:			43	225	236	50974	
EA	▲ 206,565	173,530	1	25	92	99	15870
Puanı Hesaplanan:			56	249	260	58335	
Katılımlar:			7	57	261	272	69959

Öğrenci No ile eşleşen TYT bilgileriniz kullanılmıştır.

Ders	Soru	Doğru	Yanlış	Net	Başarı %	Sınıf Ort.	Kurum Ort.	Genel Ort.
TYT Türkçe	40	23	13	19,75	49			
TYT Sosyal	20	13	6	11,50	58			
TYT Matematik	40	5	6	3,50	9			
TYT Fen	20	3	7	1,25	6			
Edebiyat	24	11	5	9,75	41	9,75	10,23	3,20
Tarih-1	10	2	5	0,75	8	0,75	2,68	1,14
Coğrafya-1	6	2	4	1,00	17	1,00	2,85	1,05
Edebiyat-Sosyal-1	40	15	14	11,50	29	11,50	15,76	5,39
Matematik-2	40	8	2	7,50	19	9,61	8,46	8,24
Fizik	14	0	1	-0,25	-2	1,07	1,61	2,36
Kimya	13	0	1	-0,25	-2	2,00	1,71	1,39
Biyoloji	13	0	0	0,00	0	0,39	1,26	1,54
Fen Bilimleri	40	0	2	-0,50	-1	3,46	4,58	5,29
<b>Toplam:</b>	<b>280</b>	<b>67</b>	<b>50</b>	<b>54,50</b>	<b>19</b>	<b>58,70</b>	<b>69,90</b>	<b>49,39</b>

Soru No	1234567890123456789012345678901234567890
Edebiyat-Sosyal-1	CC eDbEDaEA c DBAEd e dBBeEbdaAdcb
Cevap Anahtarı	B CCCDCDAEDCEABBABDEDDBAEBBACBEBEDEDECADBD
Matematik	d CEB eCE CD C
Cevap Anahtarı	B EBCCBEDCECBACDBCEACBDCCACBEBACECBCEBE
Fen Bilimleri	e e
Cevap Anahtarı	B BEABBEACADABDCCCECCBACDEDBEDEABBCABEDDA

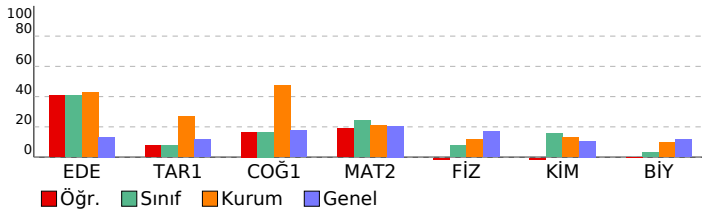

ENDEMİK 2. TÜRKİYE GENELİ ( AYT )				
Anadolu İmam Hatip Lisesi Başarı Analizi				
Ders	S	D	Y	B%
<b>Edebiyat-Sosyal-1</b>	<b>40</b>	<b>15</b>	<b>14</b>	<b>38</b>
<b>Edebiyat</b>	<b>24</b>	<b>11</b>	<b>5</b>	<b>46</b>
Halk Edebiyatı Sanatçıları	1	1	0	100
Halk Edebiyatı Nesri	1	1	0	100
Divan Edebiyatı Nesri	1	0	0	0
Divan Edebiyatı Nazım Şekilleri	1	0	0	0
Şiir Bilgisi	2	1	1	50
Söz Sanatları	1	0	1	0
Milli Edebiyat	1	1	0	100
Cümleler Anlam	1	1	0	100
Paragrafa Yardımcı Düşünce	1	0	1	0
Sözcük Öbeği Yorumu	1	1	0	100
Paragrafa Ana Düşünce	1	1	0	100
Toplumcu Gerçekçi Sanatçılar	1	0	0	0
Postmodern Roman	1	0	0	0
Cumhuriyet Dönemi Tiyatrosu	1	0	0	0
Modern Roman Tekniği	1	0	0	0
Öz Şiir Anlayışı	1	0	0	0
Cumhuriyet Dönemi Şiiri	1	0	1	0
Batı Edebiyatı	1	0	0	0
Bağımsız Sanatçılar	1	1	0	100
Şiir Bilgisi ve Yorumu	1	1	0	100
İslamiyet Sonrası Türk Edebiyatı Eserleri	1	1	0	100
Divan Şiiri	1	1	0	100
Divan Edebiyatı Sanatçıları	1	0	1	0
<b>Tarih-1</b>	<b>10</b>	<b>2</b>	<b>5</b>	<b>20</b>
XX. Yüzyılda Osmanlı Devleti	1	0	1	0
Değişim Çağında Avrupa ve Osmanlı	1	0	0	0
İlk Türk- İslam Devletleri	1	0	0	0
İslam Medeniyetinin Doğuşu	1	0	0	0
İlk ve Orta Çağlarda Türk Dünyası	1	0	1	0
İnsanlığın İlk Dönemleri	1	1	0	100
Türk İnkılabı (İnkılaplar)	1	0	1	0
Milli Mücadele (Lozan Antlaşması)	1	0	1	0
Milli Mücadele (Muharebeler Dönemi)	1	1	0	100
Milli Mücadele (I. Dünya Savaşı ve Sonuçları)	1	0	1	0
<b>Coğrafya-1</b>	<b>6</b>	<b>2</b>	<b>4</b>	<b>33</b>
Küresel Çevre Sorunları	1	0	1	0
Nüfus Politikaları	1	0	1	0
Türkiye'de Turizm	1	1	0	100
Ekstrem Değişim Olayları	1	1	0	100
Biyocoğrafya	1	0	1	0
Ülkelerin Ekonomisinin Gelişmesinde Etkili Olan Faktörler	1	0	1	0
<b>Matematik</b>	<b>40</b>	<b>8</b>	<b>2</b>	<b>20</b>
<b>Matematik-2</b>	<b>40</b>	<b>8</b>	<b>2</b>	<b>20</b>
Logaritma	1	0	1	0
Eşitsizlikler	1	0	0	0
Parabol	1	0	0	0
Polinomlar	1	1	0	100
Fonksiyonlar	1	1	0	100
Olasılık	1	1	0	100
Permütasyon	1	0	1	0
Kümeler	1	1	0	100
Mantık	1	1	0	100
İki Bilinmeyenli Denklemler	1	0	0	0
Kökü Sayılar	1	0	0	0
Mutlak Değer	1	0	0	0
Üslü Sayılar	2	1	0	50
Sayı Basamakları	1	1	0	100
Trigonometri	3	0	0	0
Trigonometri	1	0	0	0
Diziler	1	0	0	0
İntegral	4	0	0	0
Türev	4	0	0	0
Türev (maksimum- minimum problemleri)	1	1	0	100
Limit - Süreklilik	1	0	0	0
Analitik Geometri	2	0	0	0
Üçgende Açı-Kenar Bağlantısı	1	0	0	0
Katı Cisim (Silindirik)	1	0	0	0
Çember	1	0	0	0
Çember Analitiği	1	0	0	0
Kare	1	0	0	0
Daire	1	0	0	0
Dönüşümler	1	0	0	0
Çemberde Açılar	1	0	0	0
<b>Fen Bilimleri</b>	<b>40</b>	<b>0</b>	<b>2</b>	<b>0</b>
<b>Fizik</b>	<b>14</b>	<b>0</b>	<b>1</b>	<b>0</b>
Potansiyel Fark	1	0	0	0
Fotoelektrik olayı	1	0	0	0
Basit Harmonik Hareket	1	0	0	0
İndüksiyon akımı	1	0	0	0
Elektriksel Kuvvetler	1	0	0	0
Çembersel Hareket	1	0	0	0
İş, Güç, Enerji	1	0	0	0
Kütle ve ağırlık merkezi	1	0	0	0
Sürtünme kuvveti	1	0	0	0
Su dalgalarında kırınım	1	0	0	0
Transformatörler	1	0	0	0
Bağıl Hareket	1	0	0	0
Momentum	1	0	0	0
Basit makineler	1	0	1	0
<b>Kimya</b>	<b>13</b>	<b>0</b>	<b>1</b>	<b>0</b>
Çözünürlüğe ortak iyon etkisi	1	0	0	0
Asit-baz titrasyonu	1	0	0	0
Dengeyi etkileyen faktörler	1	0	0	0
Çok basamaklı tepkimelerde hız ifadesi	1	0	1	0
Koligatif özellikler	1	0	0	0
Avogadro yasası	1	0	0	0
Kuantum sayıları	1	0	0	0
Organik bileşikler ve özellikleri	1	0	0	0
Fonksiyonel grupların tanınması	1	0	0	0
Aromatik bileşikler	1	0	0	0
Hibritleşme	1	0	0	0
Elektrokimyasal hücreler	1	0	0	0
Redoks tepkimeleri	1	0	0	0
<b>Biyoloji</b>	<b>13</b>	<b>0</b>	<b>0</b>	<b>0</b>
Dolaşım sistemi	1	0	0	0
Genetik şifre ve protein sentezi	2	0	0	0
Canlılık ve enerji (Kemotenz)	1	0	0	0
Destek ve hareket sistemi	2	0	0	0
Bağışıklık sistemi	1	0	0	0
Canlılık ve enerji (hücresel solunum)	1	0	0	0
Komünite ekolojisi	1	0	0	0
Popülasyon ekolojisi	1	0	0	0
Sinir Sistemi	1	0	0	0
Nükleik asitlerin keşfi ve önemi	1	0	0	0
Bosaltım sistemi	1	0	0	0

SINAV SONUÇ BELGESİ							ENDEMİK 2. TÜRKİYE GENELİ ( AYT )					
KAHRAMANMARAŞ / KAHRAMANMARAŞ MERKEZ / Yedi Güzel Adam							Anadolu İmam Hatip Lisesi					
Öğrenci							Numara		Sınıf		DERSLERİN GÖRÜLME BAŞARI ANALİZİ	
SULTAN TAŞDEMİR							99		12A		S D Y B%	
Puan Türü	Puan	Genel Ort.	Dereceler				Genel	Matematik		Fen Bilimleri		
			Snf	Kurum	İlçe	İl		Matematik-2	Fizik	Biyoloji	Kimya	
SAY	▼ 154,285	185,330	6	33	167	178	25234	40	4	1	10	
Puanı Hesaplanan:			43	225	236	50974						
EA	▼ 133,760	173,530	7	56	241	252	39894	40	4	16	20	
Puanı Hesaplanan:			56	249	260	58335						
Katılımlar:			7	57	261	272	69959					

Öğrenci No ile eşleşen TYT bilgileriniz kullanılmıřtır.

Ders	Soru	Doğru	Yanlıř	Net	Başarı %	Sınıf Ort.	Kurum Ort.	Genel Ort.
TYT Türkçe	40	21	15	17,25	43			
TYT Sosyal	20	3	1	2,75	14			
TYT Matematik	40	8	3	7,25	18			
TYT Fen	20	2	2	1,50	8			
Matematik-2	40	4	1	3,75	9	▼ 9,61	▼ 8,46	▼ 8,24
Fizik	14	1	6	-0,50	-4	▼ 1,07	▼ 1,61	▼ 2,36
Kimya	13	4	2	3,50	27	▲ 2,00	▲ 1,71	▲ 1,39
Biyoloji	13	3	8	1,00	8	▲ 0,39	▼ 1,26	▼ 1,54
Fen Bilimleri	40	8	16	4,00	10	▲ 3,46	▼ 4,58	▼ 5,29
Toplam:	280	46	38	36,50	13	▼ 58,70	▼ 69,90	▼ 49,39

Soru No	1	2	3	4	5	6	7	8	9	10	11	12	13	14	15	16	17	18	19	20	
Matematik	C	e		CD																	
Cevap Anahtarı	B																				
Fen Bilimleri	c	B	d	d	e																
Cevap Anahtarı	B																				

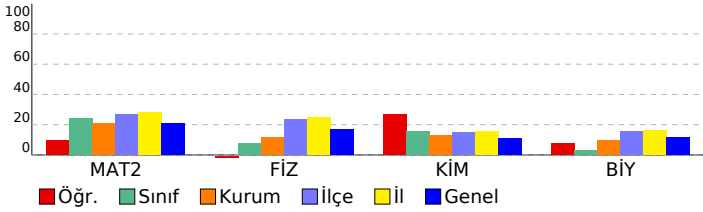

Ders	S	D	Y	B%
<b>Matematik</b>	<b>40</b>	<b>4</b>	<b>1</b>	<b>10</b>
<b>Matematik-2</b>	<b>40</b>	<b>4</b>	<b>1</b>	<b>10</b>
Logaritma	1	0	0	0
Eđiřsizlikler	1	0	0	0
Parabol	1	0	0	0
Polinomlar	1	1	0	100
Fonksiyonlar	1	0	0	0
Olaslık	1	0	1	0
Permütasyon	1	0	0	0
Kümeler	1	0	0	0
Mantık	1	0	0	0
İki Bilinmeyenli Denklemler	1	0	0	0
Köklü Sayılar	1	0	0	0
Mutlak Değer	1	0	0	0
Üslü Sayılar	2	1	0	50
Sayı Basamakları	1	1	0	100
Trigonometri	3	0	0	0
Trigonometri	1	0	0	0
Diziler	1	0	0	0
İntegral	4	0	0	0
Türev	4	0	0	0
Türev (maksimum- minimum problemleri)	1	1	0	100
Limit - Süreklilik	1	0	0	0
Analitik Geometri	2	0	0	0
Üçgende Açı-Kenar Bağıntısı	1	0	0	0
Katı Cisim (Silindiri)	1	0	0	0
Çember	1	0	0	0
Çember Analitiđi	1	0	0	0
Kare	1	0	0	0
Daire	1	0	0	0
Dönüşümler	1	0	0	0
Çemberde Açılar	1	0	0	0
<b>Fen Bilimleri</b>	<b>40</b>	<b>16</b>	<b>20</b>	
<b>Fizik</b>	<b>14</b>	<b>1</b>	<b>6</b>	<b>7</b>
Potansiyel Fark	1	0	0	0
Fotoelektrik olayı	1	0	0	0
Basit Harmonik Hareket	1	0	1	0
İndüksiyon akımı	1	0	0	0
Elektriksel Kuvvetler	1	1	0	100
Çembersel Hareket	1	0	1	0
İř, Güç, Enerji	1	0	1	0
Kütle ve ağırlık merkezi	1	0	1	0
Sürtünme kuvveti	1	0	0	0
Su dalgalarında kırınım	1	0	1	0
Transformatörler	1	0	0	0
Bađıl Hareket	1	0	0	0
Momentum	1	0	0	0
Basit makineler	1	0	1	0
<b>Kimya</b>	<b>13</b>	<b>4</b>	<b>2</b>	<b>31</b>
Cözünürlüğe ortak iyon etkisi	1	0	0	0
Asit-baz titrasyonu	1	0	0	0
Dengeyi etkileyen faktörler	1	0	0	0
Çok basamaklı tepkimelerde hız ifadesi	1	0	0	0
Koligatif özellikler	1	0	0	0
Avogadro yasası	1	0	0	0
Kuantum sayıları	1	1	0	100
Organik bileřikler ve özellikleri	1	1	0	100
Fonksiyonel grupların tanınması	1	0	1	0
Aromatik bileřikler	1	0	1	0
Hibritleşme	1	1	0	100
Elektrokimyasal hücreler	1	0	0	0
Redoks tepkimeleri	1	1	0	100
<b>Biyoloji</b>	<b>13</b>	<b>3</b>	<b>8</b>	<b>23</b>
Dolařım sistemi	1	0	0	0
Genetik şifre ve protein sentezi	2	1	1	50
Canlılık ve enerji (Kemosentez)	1	0	1	0
Destek ve hareket sistemi	2	1	1	50
Bađıřıklık sistemi	1	0	1	0
Canlılık ve enerji (hücresel solunum)	1	1	0	100
Komünite ekolojisi	1	0	0	0
Popülasyon ekolojisi	1	0	1	0
Sinir Sistemi	1	0	1	0
Nükleik asitlerin keřfi ve önemi	1	0	1	0
Boğaltım sistemi	1	0	1	0



SINAV SONUÇ BELGESİ								ENDEMİK 2. TÜRKİYE GENELİ ( AYT )									
KAHRAMANMARAŞ / KAHRAMANMARAŞ MERKEZ / Yedi Güzel Adam								Anadolu İmam Hatip Lisesi									
Öğrenci								Numara		Sınıf		DERSLERE GÖRE BAŞARI ANALİZİ		S	D	Y	B%
EBRAR SAYGILI								55		12B				40	16	6	40
Puan Türü	Puan	Genel Ort.	Dereceler					Genel									
			Snf	Kurum	İlçe	İl	Genel										
SAY	▲ 225,338	185,330	3	4	53	60	13257										
Puanı Hesaplanan:			43	225	236	50974											
EA	▲ 186,435	173,530	3	32	131	138	21296										
Puanı Hesaplanan:			56	249	260	58335											
Katılımlar:			17	57	261	272	69959										

Öğrenci No ile eşleşen TYT bilgileriniz kullanılmıştır.

Ders	Soru	Doğru	Yanlış	Net	Başarı %	Sınıf Ort.	Kurum Ort.	Genel Ort.
TYT Türkçe	40	26	13	22,75	57			
TYT Sosyal	20	17	2	16,50	83			
TYT Matematik	40	15	1	14,75	37			
TYT Fen	20	10	9	7,75	39			
Matematik-2	40	16	6	14,50	36	▲ 10,49	▲ 8,46	▲ 8,24
Fizik	14	3	9	0,75	5	▼ 1,47	▼ 1,61	▼ 2,36
Kimya	13	6	4	5,00	38	▲ 1,55	▲ 1,71	▲ 1,39
Biyoloji	13	4	8	2,00	15	▲ 1,64	▲ 1,26	▲ 1,54
Fen Bilimleri	40	13	21	7,75	19	▲ 4,66	▲ 4,58	▲ 5,29
Toplam:	280	97	52	84,00	30	▲ 64,86	▲ 69,90	▲ 49,39

Soru No	1234567890123456789012345678901234567890
Matematik	Ed bEbDB CD C CebBE AbE BCA B
Cevap Anahtarı	B EBCCEBDCBACDBCEACBDCBCCACBEBACECBCEBE
Fen Bilimleri	e cBcadeAdDaeb DeCE bCD eBEedbcEbA ccDA
Cevap Anahtarı	B BEABBEACADABDCCECDCEBACDEDEBDEABBCABEDDA

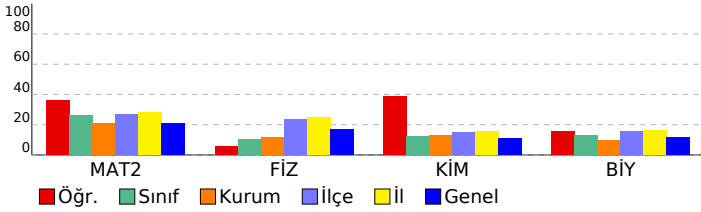

Fen Bilimleri	S	D	Y	B%
<b>Fizik</b>	14	3	9	21
Potansiyel Fark	1	0	1	0
Fotoelektrik olayı	1	0	0	0
Basit Harmonik Hareket	1	0	0	0
İndüksiyon akımı	1	0	1	0
Elektriksel Kuvvetler	1	1	0	100
Çembersel Hareket	1	0	1	0
İş, Güç, Enerji	1	0	1	0
Kütle ve ağırlık merkezi	1	0	1	0
Sürtünme kuvveti	1	0	1	0
Su dalgalarında kırınım	1	1	0	100
Transformatörler	1	0	1	0
Bağıl Hareket	1	1	0	100
Momentum	1	0	1	0
Basit makineler	1	0	1	0
<b>Kimya</b>	13	4	4	46
Çözünürlüğe ortak iyon etkisi	1	0	1	0
Asit-baz titrasyonu	1	0	0	0
Dengeyi etkileyen faktörler	1	1	0	100
Çok basamaklı tepkimelerde hız ifadesi	1	0	1	0
Koligatif özellikler	1	1	0	100
Avogadro yasası	1	1	0	100
Kuantum sayıları	1	0	0	0
Organik bileşikler ve özellikleri	1	0	1	0
Fonksiyonel grupların tanınması	1	1	0	100
Aromatik bileşikler	1	1	0	100
Hibritleşme	1	0	0	0
Elektrokimyasal hücreler	1	0	1	0
Redoks tepkimeleri	1	1	0	100
<b>Biyoloji</b>	13	4	8	31
Dolaşım sistemi	1	1	0	100
Genetik şifre ve protein sentezi	2	0	2	0
Canlılık ve enerji (Kemosentez)	1	0	1	0
Destek ve hareket sistemi	2	0	2	0
Bağışıklık sistemi	1	0	1	0
Canlılık ve enerji (hücre solunum)	1	0	1	0
Komünite ekolojisi	1	1	0	100
Popülasyon ekolojisi	1	0	0	0
Sinir Sistemi	1	0	1	0
Nükleik asitlerin keşfi ve önemi	1	1	0	100
Boşaltım sistemi	1	1	0	100

SINAV SONUÇ BELGESİ							ENDEMİK 2. TÜRKİYE GENELİ ( AYT )					
KAHRAMANMARAŞ / KAHRAMANMARAŞ MERKEZ / Yedi Güzel Adam							Anadolu İmam Hatip Lisesi					
Öğrenci							Numara		Sınıf		DERSLERİN GÖRÜLME BAŞARI ANALİZİ	
ELİF BETÜL							14		12B		S D Y B%	
Puan Türü	Puan	Genel Ort.	Dereceler									
			Snf	Kurum	İlçe	İl	Genel					
SAY	▼ 159,463	185,330	15	29	147	157	23924					
Puanı Hesaplanan:			43	225	236	50974						
EA	▼ 145,770	173,530	16	54	226	236	35232					
Puanı Hesaplanan:			56	249	260	58335						
Katılımlar:			17	57	261	272	69959					

Öğrenci No ile eşleşen TYT bilgileriniz kullanılmıştır.

Ders	Soru	Doğru	Yanlış	Net	Başarı %	Sınıf Ort.	Kurum Ort.	Genel Ort.
TYT Türkçe	40	27	13	23,75	59			
TYT Sosyal	20	12	7	10,25	51			
TYT Matematik	40	11	7	9,25	23			
TYT Fen	20	3	10	0,50	3			
Matematik-2	40	5	8	3,00	8	▼10,49	▼8,46	▼8,24
Fizik	14	2	10	-0,50	-4	▼1,47	▼1,61	▼2,36
Kimya	13	1	5	-0,25	-2	▼1,55	▼1,71	▼1,39
Biyoloji	13	5	6	3,50	27	▲1,64	▲1,26	▲1,54
Fen Bilimleri	40	8	21	2,75	7	▼4,66	▼4,58	▼5,29
Toplam:	280	66	66	49,50	18	▼64,86	▼69,90	▲49,39
Soru No	1234567890123456789012345678901234567890							
Matematik	DaAeb cCD cd bb C							
Cevap Anahtarı	A DCABDCECDBECCBEBEBCACCCDBCAECBBCECAEBEAC							
Fen Bilimleri	dcedA eadeeA dea b eCe de deEeDDEBb							
Cevap Anahtarı	A CEBBAEBCCDBADABECCDCEBDEDCACBBAEADDEBA							

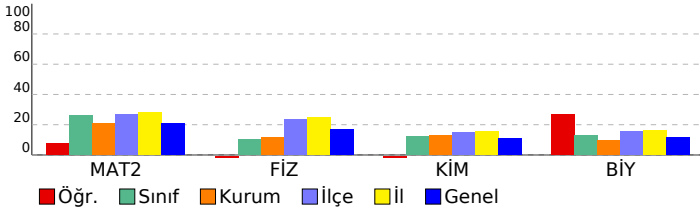

Ders	S	D	Y	B%
<b>Matematik</b>	<b>40</b>	<b>5</b>	<b>8</b>	<b>13</b>
<b>Matematik-2</b>	<b>40</b>	<b>5</b>	<b>8</b>	<b>13</b>
Sayı Basamakları	1	1	0	100
Usulü Sayılar	2	1	1	50
Mutlak Değer	1	0	1	0
Kökü Sayılar	1	0	1	0
İki Bilinmeyenli Denklemler	1	0	0	0
Mantık	1	0	1	0
Kümeler	1	1	0	100
Permutasyon	1	1	0	100
Olasılık	1	0	0	0
Fonksiyonlar	1	0	0	0
Polinomlar	1	0	0	0
Parabol	1	0	0	0
Eşitsizlikler	1	0	0	0
Logaritma	1	0	0	0
İntegral	4	0	0	0
Limit - Süreklilik	1	0	0	0
Türev	4	0	1	0
Türev (maksimum- minimum problemleri)	1	0	1	0
Diziler	1	0	0	0
Trigonometri	1	0	0	0
Trigonometri	3	0	0	0
Cember Analitiği	1	0	0	0
Cember	1	0	0	0
Katı Cisim (Silindiri)	1	0	1	0
Üçgende Açık-Kenar Bağlantısı	1	0	1	0
Analitik Geometri	2	0	0	0
Cemberde Açılar	1	0	0	0
Dönüşümler	1	0	0	0
Daire	1	0	0	0
Kare	1	1	0	100
<b>Fen Bilimleri</b>	<b>40</b>	<b>8</b>	<b>21</b>	<b>20</b>
<b>Fizik</b>	<b>14</b>	<b>2</b>	<b>10</b>	<b>14</b>
İş, Güç, Enerji	1	0	1	0
Cember Hareket	1	0	1	0
Elektriksel Kuvvetler	1	0	1	0
İndüksiyon akımı	1	0	1	0
Basit Harmonik Hareket	1	1	0	100
Fotoelektrik olayı	1	0	0	0
Potansiyel Fark	1	0	1	0
Basit makineler	1	0	1	0
Momentum	1	0	1	0
Bağıl Hareket	1	0	1	0
Transformatörler	1	0	1	0
Su dalgalarında kırınım	1	1	0	100
Sürtünme kuvveti	1	0	0	0
Kütle ve ağırlık merkezi	1	0	1	0
<b>Kimya</b>	<b>13</b>	<b>1</b>	<b>5</b>	<b>8</b>
Kuantum sayıları	1	0	1	0
Avogadro yasası	1	0	1	0
Koligatif özellikler	1	0	0	0
Çok basamaklı tepkimelerde hız ifadesi	1	0	1	0
Dengeyi etkileyen faktörler	1	0	0	0
Asit-baz titrasyonu	1	0	0	0
Çözünürlüğe ortak iyon etkisi	1	0	0	0
Redoks tepkimeleri	1	0	0	0
Elektrokimyasal hücreler	1	0	0	0
Hibritleşme	1	0	0	0
Aromatik bileşikler	1	0	1	0
Fonksiyonel grupların tanınması	1	1	0	100
Organik bileşikler ve özellikleri	1	0	1	0
<b>Biyoloji</b>	<b>13</b>	<b>5</b>	<b>6</b>	<b>38</b>
Destek ve hareket sistemi	2	0	0	0
Canlılık ve enerji (hücre solunumu)	1	0	1	0
Bağışıklık sistemi	1	0	1	0
Canlılık ve enerji (Kemosentez)	1	0	1	0
Genetik şifre ve protein sentezi	2	1	1	50
Dolaşım sistemi	1	1	0	100
Boşaltım sistemi	1	0	1	0
Nükleik asitlerin keşfi ve önemi	1	1	0	100
Sinir Sistemi	1	1	0	100
Popülasyon ekolojisi	1	1	0	100
Komünite ekolojisi	1	0	1	0

SINAV SONUÇ BELGESİ							ENDEMİK 2. TÜRKİYE GENELİ ( AYT )			
KAHRAMANMARAŞ / KAHRAMANMARAŞ MERKEZ / Yedi Güzel Adam							Anadolu İmam Hatip Lisesi			
Öğrenci							Numara		Sınıf	
ELİF KÖŞE							57		12B	
Puan Türü	Puan	Genel Ort.	Dereceler							
			Snf	Kurum	İlçe	İl	Genel			
SAY	▼ 157,530	185,330	16	31	153	163	24396			
Puanı Hesaplanan:			43	225	236	50974				
EA	▼ 145,155	173,530	17	55	230	240	35563			
Puanı Hesaplanan:			56	249	260	58335				
Katılımlar:			17	57	261	272	69959			

Öğrenci No ile eşleşen TYT bilgileriniz kullanılmıştır.

Ders	Soru	Doğru	Yanlış	Net	Başarı %	Sınıf Ort.	Kurum Ort.	Genel Ort.
TYT Türkçe	40	22	14	18,50	46			
TYT Sosyal	20	7	6	5,50	28			
TYT Matematik	40	13	5	11,75	29			
TYT Fen	20	4	10	1,50	8			
Matematik-2	40	7	7	5,25	13	▼ 10,49	▼ 8,46	▼ 8,24
Fizik	14	4	5	2,75	20	▲ 1,47	▲ 1,61	▲ 2,36
Kimya	13	1	2	0,50	4	▼ 1,55	▼ 1,71	▼ 1,39
Biyoloji	13	0	3	-0,75	-6	▼ 1,64	▼ 1,26	▼ 1,54
Fen Bilimleri	40	5	10	2,50	6	▼ 4,66	▼ 4,58	▼ 5,29
Toplam:	280	58	52	45,00	16	▼ 64,86	▼ 69,90	▼ 49,39

Soru No	1234567890123456789012345678901234567890
Matematik	b ac DB CD dCeC bE a
Cevap Anahtarı	B EBCCEBDCBACDBCEACBDCBCEBACEBCEBCEBCE
Fen Bilimleri	aEA ae AdDe cb E edc
Cevap Anahtarı	B BEABBEACADABDCCEBCEBACDEDBEABBCABEDDA

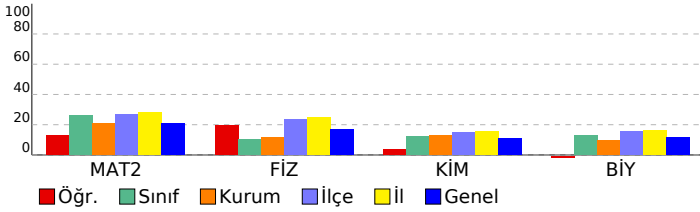

Ders	Öğr.	Sınıf	Kurum	İlçe	İl	Genel
<b>Matematik</b>	<b>40</b>	<b>7</b>	<b>7</b>	<b>13</b>	<b>10,49</b>	<b>8,46</b>
<b>Matematik-2</b>	<b>40</b>	<b>7</b>	<b>7</b>	<b>13</b>	<b>10,49</b>	<b>8,46</b>
Logaritma	1	0	0	0		
Eşitsizlikler	1	0	0	0		
Parabol	1	0	0	0		
Polinomlar	1	0	1	0		
Fonksiyonlar	1	0	0	0		
Olasılık	1	0	0	0		
Permutasyon	1	0	0	0		
Kümeler	1	0	1	0		
Mantık	1	0	1	0		
İki Bilinmeyenli Denklemler	1	0	0	0		
Köklü Sayılar	1	1	0	100		
Mutlak Değer	1	1	0	100		
Üslü Sayılar	2	1	0	50		
Sayı Basamakları	1	1	0	100		
Trigonometri	3	0	0	0		
Trigonometri	1	0	0	0		
Diziler	1	0	0	0		
İntegral	4	0	0	0		
Türev	4	1	2	25		
Türev (maksimum- minimum problemleri)	1	1	0	100		
Limit - Süreklilik	1	0	0	0		
Analitik Geometri	2	0	0	0		
Üçgende Açı-Kenar Bağlantısı	1	0	1	0		
Katı Cisim (Silindirik)	1	1	0	100		
Çember	1	0	0	0		
Çember Analitiği	1	0	0	0		
Kare	1	0	0	0		
Daire	1	0	0	0		
Dönüşümler	1	0	0	0		
Çemberde Açılar	1	0	1	0		
<b>Fen Bilimleri</b>	<b>40</b>	<b>5</b>	<b>10</b>	<b>13</b>	<b>6,46</b>	<b>4,58</b>
<b>Fizik</b>	<b>14</b>	<b>4</b>	<b>5</b>	<b>20</b>	<b>1,47</b>	<b>1,61</b>
Potansiyel Fark	1	0	1	0		
Fotoelektrik olayı	1	1	0	100		
Basit Harmonik Hareket	1	1	0	100		
İndüksiyon akımı	1	0	0	0		
Elektriksel Kuvvetler	1	0	0	0		
Çembersel Hareket	1	0	0	0		
İş, Güç, Enerji	1	0	1	0		
Kütle ve ağırlık merkezi	1	0	1	0		
Sürtünme kuvveti	1	0	0	0		
Su dalgalarında kırınım	1	1	0	100		
Transformatörler	1	0	1	0		
Bağıl Hareket	1	1	0	100		
Momentum	1	0	1	0		
Basit makineler	1	0	0	0		
<b>Kimya</b>	<b>13</b>	<b>1</b>	<b>2</b>	<b>8</b>	<b>1,55</b>	<b>1,71</b>
Cözünürlüğe ortak iyon etkisi	1	0	0	0		
Asit-baz titrasyonu	1	0	0	0		
Dengeyi etkileyen faktörler	1	0	0	0		
Çok basamaklı tepkimelerde hız ifadesi	1	0	0	0		
Koligatif özellikler	1	0	0	0		
Avogadro yasası	1	0	0	0		
Kuantum sayıları	1	0	1	0		
Organik bileşikler ve özellikleri	1	0	1	0		
Fonksiyonel grupların tanınması	1	0	0	0		
Aromatik bileşikler	1	0	0	0		
Hibritleşme	1	1	0	100		
Elektrokimyasal hücreler	1	0	0	0		
Redoks tepkimeleri	1	0	0	0		
<b>Biyoloji</b>	<b>13</b>	<b>0</b>	<b>3</b>	<b>0</b>	<b>0,00</b>	<b>0,00</b>
Dolaşım sistemi	1	0	0	0		
Genetik şifre ve protein sentezi	2	0	1	0		
Canlılık ve enerji (Kemosentez)	1	0	1	0		
Destek ve hareket sistemi	2	0	1	0		
Bağışıklık sistemi	1	0	0	0		
Canlılık ve enerji (hücresel solunum)	1	0	0	0		
Komünite ekolojisi	1	0	0	0		
Popülasyon ekolojisi	1	0	0	0		
Sinir Sistemi	1	0	0	0		
Nükleik asitlerin keşfi ve önemi	1	0	0	0		
Boşaltım sistemi	1	0	0	0		

SINAV SONUÇ BELGESİ								ENDEMİK 2. TÜRKİYE GENELİ ( AYT )									
KAHRAMANMARAŞ / KAHRAMANMARAŞ MERKEZ / Yedi Güzel Adam								Anadolu İmam Hatip Lisesi									
Öğrenci								Numara		Sınıf		DERSLERE GÖRE BAŞARI ANALİZİ		S	D	Y	B%
EMİNE AK								26		12B				40	10	6	25
Puan Türü	Puan	Genel Ort.	Dereceler					Genel									
			Snf	Kurum	İlçe	İl	Genel										
SAY	▼ 180,505	185,330	9	14	98	107	19464										
Puanı Hesaplanan:			43	225	236	50974											
EA	▼ 159,255	173,530	11	49	187	197	29892										
Puanı Hesaplanan:			56	249	260	58335											
Katılımlar:			17	57	261	272	69959										

Öğrenci No ile eşleşen TYT bilgileriniz kullanılmıştır.

Ders	Soru	Doğru	Yanlış	Net	Başarı %	Sınıf Ort.	Kurum Ort.	Genel Ort.
TYT Türkçe	40	28	8	26,00	65			
TYT Sosyal	20	10	3	9,25	46			
TYT Matematik	40	7	6	5,50	14			
TYT Fen	20	8	7	6,25	31			
Matematik-2	40	10	6	8,50	21	▼ 10,49	▲ 8,46	▲ 8,24
Fizik	14	5	5	3,75	27	▲ 1,47	▲ 1,61	▲ 2,36
Kimya	13	1	4	0,00	0	▼ 1,55	▼ 1,71	▼ 1,39
Biyoloji	13	2	6	0,50	4	▼ 1,64	▼ 1,26	▼ 1,54
Fen Bilimleri	40	8	15	4,25	11	▼ 4,66	▼ 4,58	▼ 5,29
Toplam:	280	71	45	59,75	21	▼ 64,86	▼ 69,90	▲ 49,39

Soru No	1	2	3	4	5	6	7	8	9	10	11	12	13	14	15	16	17	18	19	20
Matematik	c	B	C	ad	Da	CD	C	d	C	E	b	E	C							
Cevap Anahtarı	B	E	B	C	E	B	C	E	B	C	E	B	C	E	B	C	E	B	C	E
Fen Bilimleri	E	e	B	ad	De	DC	c	ee	e	C	E	d	abea	D	c					
Cevap Anahtarı	B	E	A	B	E	C	A	D	B	C	C	E	B	C	E	D	B	E	A	B

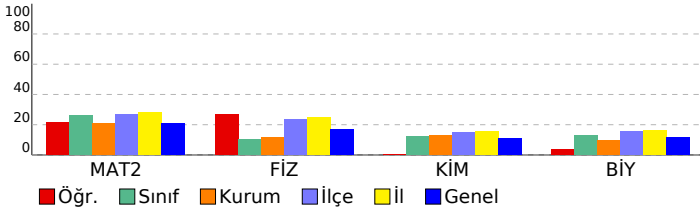

Ders	S	D	Y	B%
<b>Matematik</b>	<b>40</b>	<b>10</b>	<b>6</b>	<b>25</b>
<b>Matematik-2</b>	<b>40</b>	<b>10</b>	<b>6</b>	<b>25</b>
Logaritma	1	0	1	0
Eşitsizlikler	1	1	0	100
Parabol	1	0	0	0
Polinomlar	1	1	0	100
Fonksiyonlar	1	0	0	0
Olaslık	1	0	0	0
Permutasyon	1	0	0	0
Kümeler	1	0	1	0
Mantık	1	0	1	0
İki Bilinmeyenli Denklemler	1	0	0	0
Köklü Sayılar	1	1	0	100
Mutlak Değer	1	0	1	0
Üslü Sayılar	2	1	0	50
Sayı Basamakları	1	1	0	100
Trigonometri	3	1	0	33
Trigonometri	1	0	0	0
Diziler	1	0	0	0
İntegral	4	0	0	0
Türev	4	0	1	0
Türev (maksimum- minimum problemleri)	1	1	0	100
Limit - Süreklilik	1	1	0	100
Analitik Geometri	2	0	0	0
Üçgende Açı-Kenar Bağlantısı	1	0	1	0
Katı Cisim (Silindirik)	1	1	0	100
Çember	1	0	0	0
Çember Analitiği	1	0	0	0
Kare	1	1	0	100
Daire	1	0	0	0
Dönüşümler	1	0	0	0
Çemberde Açılar	1	0	0	0
<b>Fen Bilimleri</b>	<b>40</b>	<b>8</b>	<b>15</b>	<b>20</b>
<b>Fizik</b>	<b>14</b>	<b>5</b>	<b>5</b>	<b>36</b>
Potansiyel Fark	1	0	0	0
Fotoelektrik olayı	1	1	0	100
Basit Harmonik Hareket	1	0	1	0
İndüksiyon akımı	1	0	0	0
Elektriksel Kuvvetler	1	1	0	100
Çembersel Hareket	1	0	1	0
İş, Güç, Enerji	1	0	1	0
Kütle ve ağırlık merkezi	1	0	1	0
Sürtünme kuvveti	1	1	0	100
Su dalgalarında kırınım	1	0	1	0
Transformatörler	1	0	0	0
Bağıl Hareket	1	1	0	100
Momentum	1	1	0	100
Basit makineler	1	0	0	0
<b>Kimya</b>	<b>13</b>	<b>1</b>	<b>4</b>	<b>8</b>
Çözünürlüğe ortak iyon etkisi	1	0	1	0
Asit-baz titrasyonu	1	0	0	0
Dengeyi etkileyen faktörler	1	0	1	0
Çok basamaklı tepkimelerde hız ifadesi	1	0	1	0
Koligatif özellikler	1	0	0	0
Avogadro yasası	1	0	0	0
Kuantum sayıları	1	0	1	0
Organik bileşikler ve özellikleri	1	0	0	0
Fonksiyonel grupların tanınması	1	1	0	100
Aromatik bileşikler	1	0	0	0
Hibritleşme	1	0	0	0
Elektrokimyasal hücreler	1	0	0	0
Redoks tepkimeleri	1	0	0	0
<b>Biyoloji</b>	<b>13</b>	<b>2</b>	<b>6</b>	<b>15</b>
Dolaşım sistemi	1	1	0	100
Genetik şifre ve protein sentezi	2	0	0	0
Canlılık ve enerji (Kemosentez)	1	0	0	0
Destek ve hareket sistemi	2	0	1	0
Bağışıklık sistemi	1	0	1	0
Canlılık ve enerji (hücre solunumu)	1	0	1	0
Komünite ekolojisi	1	0	1	0
Popülasyon ekolojisi	1	0	1	0
Sinir Sistemi	1	1	0	100
Nükleik asitlerin keşfi ve önemi	1	0	0	0
Boşaltım sistemi	1	0	1	0

SINAV SONUÇ BELGESİ							ENDEMİK 2. TÜRKİYE GENELİ ( AYT )				
KAHRAMANMARAŞ / KAHRAMANMARAŞ MERKEZ / Yedi Güzel Adam							Anadolu İmam Hatip Lisesi Zorunlu Başarı Analizi				
Öğrenci			Numara		Sınıf		S D Y B%				
HÜSNE NUR KURT			3		12B						
Puan Türü	Puan	Genel Ort.	Dereceler								
			Snf	Kurum	İlçe	İl	Genel				
SAY	▲ 187,090	185,330	8	12	92	101	18335				
Puanı Hesaplanan:			43	225	236	50974					
EA	▲ 180,830	173,530	4	34	139	147	22961				
Puanı Hesaplanan:			56	249	260	58335					
Katılımlar:			17	57	261	272	69959				

Öğrenci No ile eşleşen TYT bilgileriniz kullanılmıştır.

Ders	Soru	Doğru	Yanlış	Net	Başarı %	Sınıf Ort.	Kurum Ort.	Genel Ort.
TYT Türkçe	40	26	13	22,75	57			
TYT Sosyal	20	12	5	10,75	54			
TYT Matematik	40	20	4	19,00	48			
TYT Fen	20	6	12	3,00	15			
Matematik-2	40	16	8	14,00	35	▲ 10,49	▲ 8,46	▲ 8,24
Fizik	14	3	8	1,00	7	▼ 1,47	▼ 1,61	▼ 2,36
Kimya	13	1	9	-1,25	-10	▼ 1,55	▼ 1,71	▼ 1,39
Biyoloji	13	3	5	1,75	13	▲ 1,64	▲ 1,26	▲ 1,54
Fen Bilimleri	40	7	22	1,50	4	▼ 4,66	▼ 4,58	▼ 5,29
Toplam:	280	87	64	71,00	25	▲ 64,86	▲ 69,90	▲ 49,39

Soru No	1234567890123456789012345678901234567890
Matematik	cB C abECDB CDaC ceeC B A EdBC B
Cevap Anahtarı	B EBCCEBDCBACDBCEACBDCCCACBEBACEBCBAEBE
Fen Bilimleri	db aEdbDede Cd ee ceodDd aEea c AdEc
Cevap Anahtarı	B BEABBECDABDCCECDCEBACDEDBEABBCABEDDA

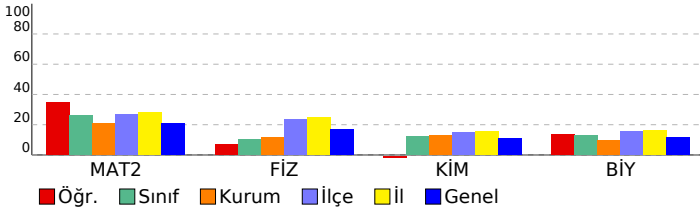

Ders	S	D	Y	B%
<b>Matematik</b>	<b>40</b>	<b>16</b>	<b>8</b>	<b>40</b>
<b>Matematik-2</b>	<b>40</b>	<b>16</b>	<b>8</b>	<b>40</b>
Logaritma	1	0	1	0
Eşitsizlikler	1	1	0	100
Parabol	1	0	0	0
Polinomlar	1	1	0	100
Fonksiyonlar	1	0	0	0
Olasılık	1	0	0	0
Permutasyon	1	0	1	0
Kümeler	1	0	1	0
Mantık	1	1	0	100
İki Bilinmeyenli Denklemler	1	1	0	100
Köklü Sayılar	1	1	0	100
Mutlak Değer	1	1	0	100
Üslü Sayılar	2	1	0	50
Sayı Basamakları	1	1	0	100
Trigonometri	3	1	1	33
Trigonometri	1	0	0	0
Diziler	1	0	0	0
İntegral	4	0	2	0
Türev	4	1	1	25
Türev (maksimum- minimum problemleri)	1	1	0	100
Limit - Süreklilik	1	0	0	0
Analitik Geometri	2	1	0	50
Üçgende Açı-Kenar Bağlantısı	1	0	0	0
Katı Cisim (Silindirik)	1	1	0	100
Çember	1	0	1	0
Çember Analitiği	1	1	0	100
Kare	1	1	0	100
Daire	1	0	0	0
Dönüşümler	1	0	0	0
Çemberde Açılar	1	1	0	100
<b>Fen Bilimleri</b>	<b>40</b>	<b>7</b>	<b>22</b>	<b>18</b>
<b>Fizik</b>	<b>14</b>	<b>3</b>	<b>8</b>	<b>21</b>
Potansiyel Fark	1	0	0	0
Fotoelektrik olayı	1	0	1	0
Basit Harmonik Hareket	1	0	1	0
İndüksiyon akımı	1	0	0	0
Elektriksel Kuvvetler	1	0	1	0
Çembersel Hareket	1	1	0	100
İş, Güç, Enerji	1	0	1	0
Kütle ve ağırlık merkezi	1	0	1	0
Sürtünme kuvveti	1	1	0	100
Su dalgalarında kırınım	1	0	1	0
Transformatörler	1	0	1	0
Bağıl Hareket	1	0	1	0
Momentum	1	0	0	0
Basit makineler	1	1	0	100
<b>Kimya</b>	<b>13</b>	<b>1</b>	<b>9</b>	<b>8</b>
Çözünürlüğe ortak iyon etkisi	1	0	1	0
Asit-baz titrasyonu	1	0	0	0
Dengeyi etkileyen faktörler	1	0	1	0
Çok basamaklı tepkimelerde hız ifadesi	1	0	1	0
Koligatif özellikler	1	0	0	0
Avogadro yasası	1	0	1	0
Kuantum sayıları	1	0	1	0
Organik bileşikler ve özellikleri	1	0	1	0
Fonksiyonel grupların tanınması	1	0	1	0
Aromatik bileşikler	1	1	0	100
Hibritleşme	1	0	1	0
Elektrokimyasal hücreler	1	0	0	0
Redoks tepkimeleri	1	0	1	0
<b>Biyoloji</b>	<b>13</b>	<b>3</b>	<b>5</b>	<b>23</b>
Dolaşım sistemi	1	1	0	100
Genetik şifre ve protein sentezi	2	1	0	50
Canlılık ve enerji (Kemosentez)	1	0	1	0
Destek ve hareket sistemi	2	0	0	0
Bağışıklık sistemi	1	0	1	0
Canlılık ve enerji (hücresel solunum)	1	0	0	0
Komünite ekolojisi	1	1	0	100
Popülasyon ekolojisi	1	0	1	0
Sinir Sistemi	1	0	1	0
Nükleik asitlerin keşfi ve önemi	1	0	0	0
Boşaltım sistemi	1	0	0	0

SINAV SONUÇ BELGESİ								ENDEMİK 2. TÜRKİYE GENELİ ( AYT )					
KAHRAMANMARAŞ / KAHRAMANMARAŞ MERKEZ / Yedi Güzel Adam								Anadolu İmam Hatip Lisesi					
Öğrenci								Numara		Sınıf		S D Y B%	
ILGIN RESİM								6		12B			
Puan Türü	Puan	Genel Ort.	Dereceler					Genel					
			Snf	Kurum	İlçe	İl	Genel						
SAY	▼ 164,910	185,330	11	21	129	138	22557						
Puanı Hesaplanan:			43	225	236	50974							
EA	▲ 174,205	173,530	6	36	151	159	25092						
Puanı Hesaplanan:			56	249	260	58335							
Katılımlar:			17	57	261	272	69959						

Öğrenci No ile eşleşen TYT bilgileriniz kullanılmıştır.

Ders	Soru	Doğru	Yanlış	Net	Başarı %	Sınıf Ort.	Kurum Ort.	Genel Ort.
TYT Türkçe	40	28	10	25,50	64			
TYT Sosyal	20	10	6	8,50	43			
TYT Matematik	40	18	2	17,50	44			
TYT Fen	20	4	10	1,50	8			
Matematik-2	40	14	8	12,00	30	▲ 10,49	▲ 8,46	▲ 8,24
Fizik	14	1	6	-0,50	-4	▼ 1,47	▼ 1,61	▼ 2,36
Kimya	13	2	7	0,25	2	▼ 1,55	▼ 1,71	▼ 1,39
Biyoloji	13	0	5	-1,25	-10	▼ 1,64	▼ 1,26	▼ 1,54
Fen Bilimleri	40	3	18	-1,50	-4	▼ 4,66	▼ 4,58	▼ 5,29
Toplam:	280	77	54	63,50	23	▼ 64,86	▼ 69,90	▲ 49,39

Soru No	1234567890123456789012345678901234567890
Matematik	DC dD cCc EC bB BCACeCcB db C
Cevap Anahtarı	A DCABDCECDBECCBEBEBCACCCDBCAECBBCECAEBEAC
Fen Bilimleri	ec c edD e ea ee B dDde c de cd
Cevap Anahtarı	A CEBBAEBCCDBADABECCDCEBDEDCACBBAEDEADDEBA

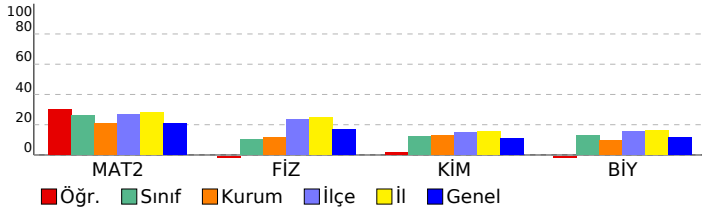

Ders	S	D	Y	B%
<b>Matematik</b>	<b>40</b>	<b>14</b>	<b>8</b>	<b>35</b>
<b>Matematik-2</b>	<b>40</b>	<b>14</b>	<b>8</b>	<b>35</b>
Sayı Basamakları	1	1	0	100
Üstü Sayılar	2	1	0	50
Mutlak Değer	1	0	1	0
Köklü Sayılar	1	1	0	100
İki Bilinmeyenli Denklemler	1	0	0	0
Mantık	1	0	1	0
Kümeler	1	1	0	100
Permütasyon	1	0	1	0
Olasılık	1	0	0	0
Fonksiyonlar	1	1	0	100
Polinomlar	1	1	0	100
Parabol	1	0	0	0
Eşitsizlikler	1	0	0	0
Logaritma	1	0	1	0
Integral	4	3	1	75
Limit - Süreklilik	1	0	0	0
Türev	4	3	1	75
Türev (maksimum- minimum problemleri)	1	1	0	100
Diziler	1	0	0	0
Trigonometri	1	0	0	0
Trigonometri	3	0	0	0
Cember Analitiği	1	0	0	0
Cember	1	0	0	0
Katı Cisim (Silindiri)	1	0	1	0
Üçgende Açık-Kenar Bağlantısı	1	0	1	0
Analitik Geometri	2	0	0	0
Cemberde Açılar	1	0	0	0
Dönüşümler	1	0	0	0
Daire	1	0	0	0
Kare	1	1	0	100
<b>Fen Bilimleri</b>	<b>40</b>	<b>13</b>	<b>8</b>	<b>8</b>
<b>Fizik</b>	<b>14</b>	<b>1</b>	<b>6</b>	<b>7</b>
İş, Güç, Enerji	1	0	1	0
Çember Hareket	1	0	1	0
Elektriksel Kuvvetler	1	0	0	0
Indüksiyon akımı	1	0	0	0
Basit Harmonik Hareket	1	0	1	0
Fotoelektrik olayı	1	0	0	0
Potansiyel Fark	1	0	0	0
Basit makineler	1	0	1	0
Momentum	1	0	1	0
Bağıl Hareket	1	1	0	100
Transformatörler	1	0	0	0
Su dalgalarında kırınım	1	0	1	0
Sürtünme kuvveti	1	0	0	0
Kütle ve ağırlık merkezi	1	0	0	0
<b>Kimya</b>	<b>13</b>	<b>7</b>	<b>15</b>	
Kuantum sayıları	1	0	1	0
Avogadro yasası	1	0	1	0
Koligatif özellikler	1	0	0	0
Çok basamaklı tepkimelerde hız ifadesi	1	0	1	0
Dengeyi etkileyen faktörler	1	0	1	0
Asit-baz titrasyonu	1	0	0	0
Çözünürlüğe ortak iyon etkisi	1	0	0	0
Redoks tepkimeleri	1	1	0	100
Elektrokimyasal hücreler	1	0	0	0
Hibritleşme	1	0	1	0
Aromatik bileşikler	1	1	0	100
Fonksiyonel grupların tanınması	1	0	1	0
Organik bileşikler ve özellikleri	1	0	1	0
<b>Biyoloji</b>	<b>13</b>	<b>0</b>	<b>5</b>	<b>0</b>
Destek ve hareket sistemi	2	0	0	0
Canlılık ve enerji (hücre solunumu)	1	0	1	0
Bağışıklık sistemi	1	0	0	0
Canlılık ve enerji (Kemosentez)	1	0	1	0
Genetik sifre ve protein sentezi	2	0	2	0
Dolaşım sistemi	1	0	0	0
Boşaltım sistemi	1	0	0	0
Nükleik asitlerin keşfi ve önemi	1	0	0	0
Sinir Sistemi	1	0	1	0
Popülasyon ekolojisi	1	0	0	0
Komünite ekolojisi	1	0	0	0

SINAV SONUÇ BELGESİ							
KAHRAMANMARAŞ / KAHRAMANMARAŞ MERKEZ / Yedi Güzel Adam Anadolu İmam Hatip Lisesi							
Öğrenci				Numara		Sınıf	
KEVSER GÜNEŞ				43		12B	
Puan Türü	Puan	Genel Ort.	Dereceler				
			Snf	Kurum	İlçe	İl	Genel
SÖZ	▼ 148,723	154,240	2	32	93	94	13413
Puanı Hesaplanan:			33	124	125	33402	
SAY	▲ 206,918	185,330	5	6	71	79	15477
Puanı Hesaplanan:			43	225	236	50974	
EA	▲ 203,780	173,530	2	28	96	103	16556
Puanı Hesaplanan:			56	249	260	58335	
Katılımlar:			17	57	261	272	69959

Öğrenci No ile eşleşen TYT bilgileriniz kullanılmıştır.

Ders	Soru	Doğru	Yanlış	Net	Başarı %	Sınıf Ort.	Kurum Ort.	Genel Ort.
TYT Türkçe	40	31	9	28,75	72			
TYT Sosyal	20	14	6	12,50	63			
TYT Matematik	40	15	7	13,25	33			
TYT Fen	20	4	15	0,25	1			
Tarih-2	11	5	6	3,50	32	3,50	0,96	0,67
Coğrafya-2	11	0	0	0,00	0	0,00	5,49	1,34
Felsefe	6	0	0	0,00	0	0,00	2,51	0,50
Felsefe Grubu	6	0	0	0,00	0	0,00	2,08	0,23
Din Kült. ve Ahl. Bil.	6	0	0	0,00	0	0,00	2,62	0,48
Felsefe (Seçmeli)	6	0	0	0,00	0	0,00	0,00	0,00
Sosyal-2	40	5	6	3,50	9	3,50	13,67	3,22
Matematik-2	40	27	6	25,50	64	10,49	8,46	8,24
Fizik	14	4	8	2,00	14	1,47	1,61	2,36
Kimya	13	1	10	-1,50	-12	1,55	1,71	1,39
Biyoloji	13	3	10	0,50	4	1,64	1,26	1,54
Fen Bilimleri	40	8	28	1,00	3	4,66	4,58	5,29
<b>Toplam:</b>	<b>280</b>	<b>104</b>	<b>77</b>	<b>84,75</b>	<b>30</b>	<b>64,86</b>	<b>69,90</b>	<b>49,39</b>

Soru No	1234567890123456789012345678901234567890
Sosyal-2	CDACbacCbBd
Cevap Anahtarı	A CDAEDBACDBAEBCEBCDACACEDBAEBCDEAECEDEBADBCBEC
Matematik	DC BDCECD dCCBcBEcCAd DB CBBdEbAEB AC
Cevap Anahtarı	A DCABDCECDBECCBEBEBACCCDBCAECBBCECAEBEAC
Fen Bilimleri	edB c eCdAaeAabCde ba ababaceAaeEcDcade
Cevap Anahtarı	A CEBBAEBCCDBADABECCDCEBDEDCACBBAEDEADDEBA

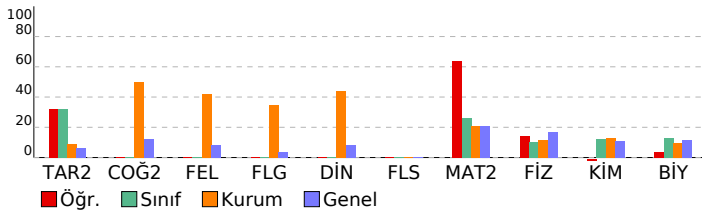

## ENDEMİK 2. TÜRKİYE GENELİ ( AYT )

Ders	S	D	Y	B%
<b>Sosyal-2</b>	<b>46</b>	<b>5</b>	<b>6</b>	<b>11</b>
<b>Tarih-2</b>	<b>11</b>	<b>5</b>	<b>6</b>	<b>45</b>
İnsanlığın İlk Dönemleri	1	1	0	100
İlk ve Orta Çağlarda Türk Dünyası	1	1	0	100
İlk Türk- İslam Devletleri	1	1	0	100
Beylikten Devlete Osmanlı Medeniyeti	1	1	0	100
Devrimler Çağında Değişen Devlet ve Toplum İlişkileri	2	0	2	0
XX. Yüzyılda Osmanlı Devleti	1	0	1	0
Millî Mücadele (Hâzırık Dönemi)	1	1	0	100
Millî Mücadele (I. TBMM Dönemi)	1	0	1	0
Millî Mücadele (Muhabeleler)	1	1	0	100
Türk İnkılabı (İlkeler)	1	0	1	0
<b>Coğrafya-2</b>	<b>11</b>	<b>0</b>	<b>0</b>	<b>0</b>
Ülkelerin Gelişmişlik Ölçütleri	1	0	0	0
Türkiye'de Tarım	1	0	0	0
Türkiye'nin Bölgesel Kalkınma Projeleri	1	0	0	0
Ekstrem Doğa Olayları	1	0	0	0
Çevre Sorunları ve Türleri	1	0	0	0
Küresel Ticaret	1	0	0	0
İlk Kültür Merkezleri	1	0	0	0
Türkiye'de Nüfus	1	0	0	0
Ekosistemlerin Unsurları	1	0	0	0
Dünya Ticareti ve Ticaret Bölgeleri	1	0	0	0
Çevre Sorunlarının Çözümüne Yönelik Yaklaşımlar	1	0	0	0
<b>Felsefe</b>	<b>6</b>	<b>0</b>	<b>0</b>	<b>0</b>
Örnek felsefi metinlerden hareketle 20. yüzyıl filozoflarının felsefi görüşlerini analiz eder	1	0	0	0
20. yüzyıl felsefesi örnek düşünce ve argümanları felsefi açıdan değerlendirir	1	0	0	0
Örnek felsefi metinlerden hareketle 18. yüzyıl -19. yüzyıl filozoflarının felsefi görüşlerini analiz eder	1	0	0	0
Kalıtım ve çevrenin, psikolojik süreçler ve davranışlar üzerindeki etkilerini tartışır	1	0	0	0
Öğrenme türlerini kendi öğrenme yaşantısıyla ilişkilendirir	1	0	0	0
Bellek türlerini açıklar.	1	0	0	0
<b>Felsefe Grubu</b>	<b>6</b>	<b>0</b>	<b>0</b>	<b>0</b>
Kişilik konusundaki kuramları tanıtır	1	0	0	0
Küreselleşmenin toplumsal değişime etkilerini yorumlar.	1	0	0	0
Toplumsal hareketliliğin çeşitlerini ve nedenlerini örneklerle açıklar	1	0	0	0
Akıl yürütme yöntemlerini değerlendirir	1	0	0	0
Önerme olan cümlelerle, önerme olmayan cümleleri birbirinden ayırır	1	0	0	0
Temel doğruluk değerlerini, doğruluk çizelgesi üzerinde gösterir	1	0	0	0
<b>Din Kült. ve Ahl. Bil.</b>	<b>6</b>	<b>0</b>	<b>0</b>	<b>0</b>
Kur'ana Göre Hz. Muhammed (s.a.v)	1	0	0	0
Din ve Hayat	1	0	0	0
Yahudilik ve Hıristiyanlık	1	0	0	0
Dünya ve Ahiret	1	0	0	0
İslam ve Bilim	1	0	0	0
Tasavvufi Yorumlar	1	0	0	0
<b>Felsefe (Seçmeli)</b>	<b>6</b>	<b>0</b>	<b>0</b>	<b>0</b>
20. yüzyıl felsefesi örnek düşünce ve argümanları felsefi açıdan değerlendirir	1	0	0	0
Psikolojinin bir bilim olarak çıktılarını ve amaçlarını kavrar	1	0	0	0
Örnek felsefi metinlerden hareketle 20. yüzyıl filozoflarının felsefi görüşlerini analiz eder	1	0	0	0
Kültüre ilişkin kavramları birbirleriyle olan ilişkileri çerçevesinde değerlendirir	1	0	0	0
Toplumsal değişimi etkileyen faktörleri değerlendirir	1	0	0	0
Basit ve bileşik önermeleri birbirinden ayırır	1	0	0	0
<b>Matematik</b>	<b>40</b>	<b>27</b>	<b>6</b>	<b>68</b>
<b>Matematik-2</b>	<b>40</b>	<b>27</b>	<b>6</b>	<b>68</b>
Sayı Basamakları	1	1	0	100
Üstü Sayılar	2	1	0	50
Mutlak Değer	1	1	0	100
Kökü Sayılar	1	1	0	100
İki Bilinmeyenli Denklemler	1	1	0	100
Manlık	1	1	0	100
Kümeler	1	1	0	100
Permutasyon	1	1	0	100
Olasılık	1	0	0	0
Fonksiyonlar	1	0	1	0
Polinomlar	1	1	0	100
Parabol	1	1	0	100
Eğitsizlikler	1	1	0	100
Logaritma	1	0	1	0
Integral	4	3	0	75
Limit - Süreklilik	1	1	0	100
Türev	4	2	2	50
Türev (maksimum- minimum problemleri)	1	1	0	100
Diziler	1	0	0	0
Trigonometri	1	0	0	0
Trigonometri	3	2	0	67
Çember Analitiği	1	1	0	100
Çember	1	0	1	0
Katı Cisim (Silindirik)	1	1	0	100
Üçgende Açı-Kenar Bağlantısı	1	0	1	0
Analitik Geometri	2	2	0	100
Çemberde Açılar	1	0	0	100
Dönüşümler	1	0	0	0
Daire	1	1	0	100
Kare	1	1	0	100
<b>Fen Bilimleri</b>	<b>40</b>	<b>8</b>	<b>28</b>	<b>20</b>
<b>Fizik</b>	<b>14</b>	<b>4</b>	<b>8</b>	<b>29</b>
İş, Güç, Enerji	1	0	1	0
Çembersel Hareket	1	0	1	0
Elektriksel Kuvvetler	1	0	0	100
İndüksiyon akımı	1	0	0	0
Basit Harmonik Hareket	1	0	1	0
Fotoelektrik olayı	1	0	0	0
Potansiyel Fark	1	0	1	0
Basit makineler	1	1	0	100
Momentum	1	0	1	0
Bağıl Hareket	1	1	0	100
Transformatörler	1	0	1	0
Su dalgalarında kırınım	1	0	1	0
Sürtünme kuvveti	1	0	1	0
Kütle ve ağırlık merkezi	1	1	0	100
<b>Kimya</b>	<b>13</b>	<b>1</b>	<b>10</b>	<b>8</b>
Kuantum sayıları	1	0	1	0
Avogadro yasası	1	0	1	0
Koligatif özellikler	1	1	0	100
Çok basamaklı tepkimelerde hız ifadesi	1	0	1	0
Dengeyi etkileyen faktörler	1	0	1	0
Asit-baz titrasyonu	1	0	0	0
Çözünürlüğe ortak iyon etkisi	1	0	1	0
Redoks tepkimeleri	1	0	1	0
Elektrokimyasal hücreler	1	0	0	0
Hibritleşme	1	0	1	0
Aromatik bileşikler	1	0	1	0
Fonksiyonel grupların tanınması	1	0	1	0
Organik bileşikler ve özellikleri	1	0	1	0
<b>Biyoloji</b>	<b>13</b>	<b>3</b>	<b>10</b>	<b>23</b>
Destek ve hareket sistemi	2	1	1	50
Canlılık ve enerji (hücresel solunum)	1	0	1	0
Bağırsıklık sistemi	1	0	1	0
Canlılık ve enerji (Kemosentez)	1	0	1	0
Genetik sifre ve protein sentezi	2	0	2	0
Dolaşım sistemi	1	1	0	100
Boşaltım sistemi	1	0	1	0
Nükleik asitlerin keşfi ve önemi	1	1	0	100
Sinir Sistemi	1	1	0	100
Popülasyon ekolojisi	1	0	1	0
Komünite ekolojisi	1	0	1	0

SINAV SONUÇ BELGESİ							ENDEMİK 2. TÜRKİYE GENELİ ( AYT )					
KAHRAMANMARAŞ / KAHRAMANMARAŞ MERKEZ / Yedi Güzel Adam							Anadolu İmam Hatip Lisesi					
Öğrenci							Numara		Sınıf		DERSLERİN GÖRÜLME BAŞARI ANALİZİ	
KİFAYET AKSU							20		12B		S D Y B%	
Puan Türü	Puan	Genel Ort.	Dereceler									
			Snf	Kurum	İlçe	İl	Genel					
SAY	▲ 193,553	185,330	7	10	86	95	17293					
Puanı Hesaplanan:			43	225	236	50974						
EA	▼ 165,923	173,530	9	45	172	182	27712					
Puanı Hesaplanan:			56	249	260	58335						
Katılımlar:			17	57	261	272	69959					

Öğrenci No ile eşleşen TYT bilgileriniz kullanılmıştır.

Ders	Soru	Doğru	Yanlış	Net	Başarı %	Sınıf Ort.	Kurum Ort.	Genel Ort.
TYT Türkçe	40	23	17	18,75	47			
TYT Sosyal	20	8	12	6,25	31			
TYT Matematik	40	9	31	7,50	19			
TYT Fen	20	4	16	0,75	4			
Matematik-2	40	19	21	17,00	43	▲ 10,49	▲ 8,46	▲ 8,24
Fizik	14	4	10	1,75	13	▲ 1,47	▲ 1,61	▼ 2,36
Kimya	13	3	10	2,00	15	▲ 1,55	▲ 1,71	▲ 1,39
Biyoloji	13	4	9	1,75	13	▲ 1,64	▲ 1,26	▲ 1,54
Fen Bilimleri	40	11	29	5,50	14	▲ 4,66	▲ 4,58	▲ 5,29
Toplam:	280	74	206	55,75	20	▼ 64,86	▼ 69,90	▲ 49,39

Soru No	1234567890123456789012345678901234567890
Matematik	DCAGDCceDBECCB BEcCACCeDe d d C
Cevap Anahtarı	A DCABDCECDBECCBEBEBACCCDBCAECBBCECAEBEAC
Fen Bilimleri	CEdadEdabDde eBc e dbCACedcaDEeDcaab
Cevap Anahtarı	A CEbBAEBCCDBADABECCDCEBDEDCACBBAEADDEBA

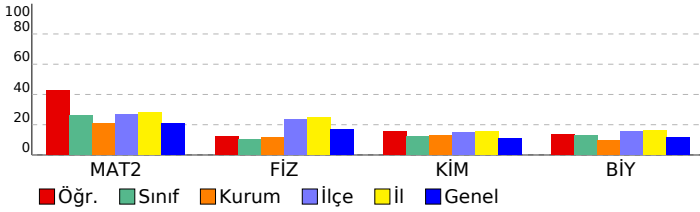

Ders	S	D	Y	B%
<b>Matematik</b>	<b>40</b>	<b>19</b>	<b>8</b>	<b>48</b>
<b>Matematik-2</b>	<b>40</b>	<b>19</b>	<b>8</b>	<b>48</b>
Sayı Basamakları	1	1	0	100
Uslu Sayılar	2	2	0	100
Mutlak Değer	1	0	1	0
Kökü Sayılar	1	1	0	100
İki Bilinmeyenli Denklemler	1	1	0	100
Mantık	1	0	1	0
Kümeler	1	0	1	0
Permutasyon	1	1	0	100
Olasılık	1	1	0	100
Fonksiyonlar	1	1	0	100
Polinomlar	1	1	0	100
Parabol	1	1	0	100
Eşitsizlikler	1	1	0	100
Logaritma	1	0	0	0
Integral	4	2	2	50
Limit - Süreklilik	1	1	0	100
Türev	4	3	1	75
Türev (maksimum- minimum problemleri)	1	1	0	100
Diziler	1	0	0	0
Trigonometri	1	0	1	0
Trigonometri	3	0	1	0
Çember Analitiği	1	0	0	0
Çember	1	1	0	100
Katı Cisim (Silindiri)	1	0	0	0
Üçgende Açı-Kenar Bağlantısı	1	0	0	0
Analitik Geometri	2	0	0	0
Çemberde Açılar	1	0	0	0
Dönüşümler	1	0	0	0
Daire	1	0	0	0
Kare	1	0	0	0
<b>Fen Bilimleri</b>	<b>40</b>	<b>11</b>	<b>22</b>	<b>28</b>
<b>Fizik</b>	<b>14</b>	<b>4</b>	<b>9</b>	<b>29</b>
İş, Güç, Enerji	1	1	0	100
Çembersel Hareket	1	1	0	100
Elektiriksel Kuvvetler	1	0	1	0
Indüksiyon akımı	1	0	1	0
Basit Harmonik Hareket	1	0	1	0
Fotoelektrik olayı	1	1	0	100
Potansiyel Fark	1	0	1	0
Basit makineler	1	0	1	0
Momentum	1	0	1	0
Bağıl Hareket	1	1	0	100
Transformatörler	1	0	1	0
Su dalgalarında kırınım	1	0	1	0
Sürtünme kuvveti	1	0	0	0
Kütle ve ağırlık merkezi	1	0	1	0
<b>Kimya</b>	<b>13</b>	<b>3</b>	<b>4</b>	<b>23</b>
Kuantum sayıları	1	1	0	100
Avogadro yasası	1	0	1	0
Koligatif özellikler	1	0	0	0
Çok basamaklı tepkimelerde hız ifadesi	1	0	1	0
Dengeyi etkileyen faktörler	1	0	0	0
Asit-baz titrasyonu	1	0	0	0
Çözünürlüğe ortak iyon etkisi	1	0	0	0
Redoks tepkimeleri	1	0	0	0
Elektrokimyasal hücreler	1	0	0	0
Hibritleşme	1	0	1	0
Aromatik bileşikler	1	0	1	0
Fonksiyonel grupların tanınması	1	1	0	100
Organik bileşikler ve özellikleri	1	1	0	100
<b>Biyoloji</b>	<b>13</b>	<b>4</b>	<b>9</b>	<b>31</b>
Destek ve hareket sistemi	2	1	1	50
Canlılık ve enerji (hücresel solunum)	1	0	1	0
Bağışıklık sistemi	1	0	1	0
Canlılık ve enerji (Kemosentez)	1	0	1	0
Genetik şifre ve protein sentezi	2	1	1	50
Dolaşım sistemi	1	1	0	100
Boşaltım sistemi	1	0	1	0
Nükleik asitlerin keşfi ve önemi	1	1	0	100
Sinir Sistemi	1	0	1	0
Populasyon ekolojisi	1	0	1	0
Komünite ekolojisi	1	0	1	0



SINAV SONUÇ BELGESİ								ENDEMİK 2. TÜRKİYE GENELİ ( AYT )									
KAHRAMANMARAŞ / KAHRAMANMARAŞ MERKEZ / Yedi Güzel Adam								Anadolu İmam Hatip Lisesi									
Öğrenci								Numara		Sınıf		DERSLERİN GÖRÜLME BAŞARI ANALİZİ		S	D	Y	B%
MERYEM ORÇAN								0		12B				40	7	3	18
Puan Türü	Puan	Genel Ort.	Dereceler					Genel									
			Snf	Kurum	İlçe	İl	Genel										
SAY	▼ 161,454	185,330	14	27	139	149	23435										
Puanı Hesaplanan:			43	225	236	50974											
EA	▼ 155,862	173,530	12	50	199	209	31094										
Puanı Hesaplanan:			56	249	260	58335											
Katılımlar:			17	57	261	272	69959										

Eşleşen TYT bilginiz bulunamadığı için okulunuzun ortalaması TYT bilginiz olarak kullanılmıştır.

Ders	Soru	Doğru	Yanlış	Net	Başarı %	Sınıf Ort.	Kurum Ort.	Genel Ort.
TYT Türkçe	40	27	11	23,86	60			
TYT Sosyal	20	13	4	11,81	59			
TYT Matematik	40	11	3	9,75	24			
TYT Fen	20	3	5	1,99	10			
Matematik-2	40	7	3	6,25	16	▼ 10,49	▼ 8,46	▼ 8,24
Fizik	14	1	9	-1,25	-9	▼ 1,47	▼ 1,61	▼ 2,36
Kimya	13	1	2	0,50	4	▼ 1,55	▼ 1,71	▼ 1,39
Biyoloji	13	4	8	2,00	15	▲ 1,64	▲ 1,26	▲ 1,54
Fen Bilimleri	40	6	19	1,25	3	▼ 4,66	▼ 4,58	▼ 5,29
Toplam:	280	66	45	54,90	20	▼ 64,86	▼ 69,90	▲ 49,39

Soru No	1	2	3	4	5	6	7	8	9	10	11	12	13	14	15	16	17	18	19	20
Matematik	C	D	C	DB	aD					Cc										
Cevap Anahtarı	B	E	B	C	E	B	C	E	D	B	C	A	C	B	E	B	A	C	E	B
Fen Bilimleri	a	d	e	c	b	b	a	b	C	e	A	a	E	e	d	D	a	A		
Cevap Anahtarı	B	B	E	A	B	E	C	A	D	B	C	C	E	B	A	C	D	E	D	B

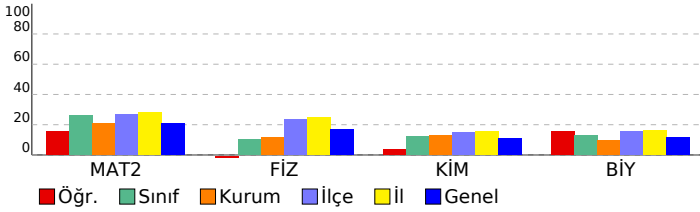

Ders	S	D	Y	B%
<b>Matematik</b>	40	7	3	18
<b>Matematik-2</b>	40	7	3	18
Logaritma	1	0	0	0
Eşitsizlikler	1	0	0	0
Parabol	1	0	0	0
Polinomlar	1	1	0	100
Fonksiyonlar	1	0	0	0
Olasılık	1	0	0	0
Permutasyon	1	1	0	100
Kümeler	1	1	0	100
Mantık	1	0	1	0
İki Bilinmeyenli Denklemler	1	0	0	0
Köklü Sayılar	1	1	0	100
Mutlak Değer	1	1	0	100
Üslü Sayılar	2	0	1	0
Sayı Basamakları	1	1	0	100
Trigonometri	3	0	0	0
Trigonometri	1	0	0	0
Diziler	1	0	0	0
İntegral	4	0	0	0
Türev	4	0	1	0
Türev (maksimum- minimum problemleri)	1	1	0	100
Limit - Süreklilik	1	0	0	0
Analitik Geometri	2	0	0	0
Üçgenin Aç- Kenar Bağlantısı	1	0	0	0
Katı Cisim (Silindirik)	1	0	0	0
Çember	1	0	0	0
Çember Analitiği	1	0	0	0
Kare	1	0	0	0
Daire	1	0	0	0
Dönüşümler	1	0	0	0
Çemberde Açılar	1	0	0	0
<b>Fen Bilimleri</b>	40	6	19	15
<b>Fizik</b>	14	1	9	7
Potansiyel Fark	1	0	1	0
Fotoelektrik olayı	1	0	1	0
Basit Harmonik Hareket	1	0	1	0
İndüksiyon akımı	1	0	0	0
Elektriksel Kuvvetler	1	0	1	0
Çembersel Hareket	1	0	1	0
İş, Güç, Enerji	1	0	1	0
Kütle ve ağırlık merkezi	1	0	1	0
Sürtünme kuvveti	1	0	0	0
Su dalgalarında kırınım	1	0	0	0
Transformatörler	1	0	1	0
Bağıl Hareket	1	0	0	0
Momentum	1	0	1	0
Basit makineler	1	1	0	100
<b>Kimya</b>	13	1	2	8
Çözünürlüğe ortak iyon etkisi	1	0	0	0
Asit- baz titrasyonu	1	0	0	0
Dengeyi etkileyen faktörler	1	0	0	0
Çok basamaklı tepkimelerde hız ifadesi	1	0	1	0
Koligatif özellikler	1	0	0	0
Avogadro yasası	1	0	0	0
Kuantum sayıları	1	0	0	0
Organik bileşikler ve özellikleri	1	1	0	100
Fonksiyonel grupların tanınması	1	0	0	0
Aromatik bileşikler	1	0	0	0
Hibritleşme	1	0	1	0
Elektrokimyasal hücreler	1	0	0	0
Redoks tepkimeleri	1	0	0	0
<b>Biyoloji</b>	13	4	8	31
Dolaşım sistemi	1	1	0	100
Genetik şifre ve protein sentezi	2	0	2	0
Canlılık ve enerji (Kemosentez)	1	0	1	0
Destek ve hareket sistemi	2	0	2	0
Bağışıklık sistemi	1	0	0	0
Canlılık ve enerji (hücresel solunum)	1	0	1	0
Komünite ekolojisi	1	1	0	100
Popülasyon ekolojisi	1	0	1	0
Sinir Sistemi	1	1	0	100
Nükleik asitlerin keşfi ve önemi	1	0	1	0
Boşaltım sistemi	1	1	0	100

SINAV SONUÇ BELGESİ								ENDEMİK 2. TÜRKİYE GENELİ ( AYT )					
KAHRAMANMARAŞ / KAHRAMANMARAŞ MERKEZ / Yedi Güzel Adam								Anadolu İmam Hatip Lisesi					
Öğrenci								Numara		Sınıf		S D Y B%	
NİSA SÜT								83		12B			
Puan Türü	Puan	Genel Ort.	Dereceler					Genel					
			Snf	Kurum	İlçe	İl	Genel						
SAY	▲ 252,005	185,330	1	1	40	46	10576						
Puanı Hesaplanan:			43	225	236	50974							
EA	▲ 176,160	173,530	5	35	146	154	24434						
Puanı Hesaplanan:			56	249	260	58335							
Katılımlar:			17	57	261	272	69959						

Öğrenci No ile eşleşen TYT bilgileriniz kullanılmıştır.

Ders	Soru	Doğru	Yanlış	Net	Başarı %	Sınıf Ort.	Kurum Ort.	Genel Ort.
TYT Türkçe	40	28	10	25,50	64			
TYT Sosyal	20	11	7	9,25	46			
TYT Matematik	40	12	5	10,75	27			
TYT Fen	20	5	7	3,25	16			
Matematik-2	40	16	3	15,25	38	▲ 10,49	▲ 8,46	▲ 8,24
Fizik	14	5	4	4,00	29	▲ 1,47	▲ 1,61	▲ 2,36
Kimya	13	5	0	5,00	38	▲ 1,55	▲ 1,71	▲ 1,39
Biyoloji	13	6	1	5,75	44	▲ 1,64	▲ 1,26	▲ 1,54
Fen Bilimleri	40	16	5	14,75	37	▲ 4,66	▲ 4,58	▲ 5,29
Toplam:	280	88	37	78,75	28	▲ 64,86	▲ 69,90	▲ 49,39

Soru No	1	2	3	4	5	6	7	8	9	10	11	12	13	14	15	16	17	18	19	20	
Matematik	DC	BD	CE	C	Cd	D	C	b	E	A	E	C									
Cevap Anahtarı	A	DC	ABDCE	DBECC	EBEBC	ACCC	DBCA	ECBB	CECA	EBEAC											
Fen Bilimleri	ea	AE	Be	c	A	AB	CD	DC	CB	BA	E	Db									
Cevap Anahtarı	A	CE	BBAE	CCDB	ADAB	ECDC	EBDE	DCAC	BBAE	DEAD	DEBA										

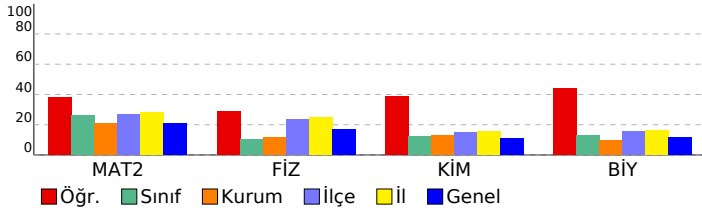

Ders	S	D	Y	B%
<b>Matematik</b>	<b>40</b>	<b>16</b>	<b>3</b>	<b>40</b>
<b>Matematik-2</b>	<b>40</b>	<b>16</b>	<b>3</b>	<b>40</b>
Sayı Basamakları	1	1	0	100
Usulü Sayılar	2	1	0	50
Mutlak Değer	1	1	0	100
Köklü Sayılar	1	1	0	100
İki Bilinmeyenli Denklemler	1	1	0	100
Mantık	1	1	0	100
Kümeler	1	1	0	100
Permutasyon	1	0	1	0
Olasılık	1	1	0	100
Fonksiyonlar	1	0	0	0
Polinomlar	1	1	0	100
Parabol	1	0	0	0
Eşitsizlikler	1	0	0	0
Logaritma	1	0	0	0
Integral	4	1	0	25
Limit - Süreklilik	1	0	0	0
Türev	4	0	1	0
Türev (maksimum- minimum problemleri)	1	1	0	100
Diziler	1	1	0	100
Trigonometri	1	0	0	0
Trigonometri	3	0	1	0
Cember Analitiği	1	0	0	0
Cember	1	0	0	0
Katı Cisim (Silindiri)	1	1	0	100
Üçgende Açık Kenar Bağlantısı	1	0	0	0
Analitik Geometri	2	1	0	50
Cemberde Açılar	1	0	0	0
Dönüşümler	1	1	0	100
Daire	1	0	0	0
Kare	1	1	0	100
<b>Fen Bilimleri</b>	<b>40</b>	<b>16</b>	<b>5</b>	<b>40</b>
<b>Fizik</b>	<b>14</b>	<b>5</b>	<b>4</b>	<b>36</b>
İş, Güç, Enerji	1	0	1	0
Çembersel Hareket	1	0	1	0
Elektriksel Kuvvetler	1	0	0	0
Indüksiyon akımı	1	0	0	0
Basit Harmonik Hareket	1	1	0	100
Fotoelektrik olayı	1	1	0	100
Potansiyel Fark	1	1	0	100
Basit makineler	1	0	1	0
Momentum	1	0	0	0
Bağıl Hareket	1	0	1	0
Transformatörler	1	0	0	0
Su dalgalarında kırınım	1	1	0	100
Sürtünme kuvveti	1	0	0	0
Kütle ve ağırlık merkezi	1	1	0	100
<b>Kimya</b>	<b>13</b>	<b>5</b>	<b>0</b>	<b>38</b>
Kuantum sayıları	1	1	0	100
Avogadro yasası	1	0	0	0
Koligatif özellikler	1	0	0	0
Çok basamaklı tepkimelerde hız ifadesi	1	1	0	100
Dengeyi etkileyen faktörler	1	1	0	100
Asit-baz titrasyonu	1	0	0	0
Çözünürlüğe ortak iyon etkisi	1	0	0	0
Redoks tepkimeleri	1	0	0	0
Elektrokimyasal hücreler	1	0	0	0
Hibritleşme	1	0	0	0
Aromatik bileşikler	1	1	0	100
Fonksiyonel grupların tanınması	1	1	0	100
Organik bileşikler ve özellikleri	1	0	0	0
<b>Biyoloji</b>	<b>13</b>	<b>6</b>	<b>1</b>	<b>46</b>
Destek ve hareket sistemi	2	2	0	100
Canlılık ve enerji (hücre solunumu)	1	1	0	100
Bağışıklık sistemi	1	1	0	100
Canlılık ve enerji (Kemosentez)	1	0	0	0
Genetik şifre ve protein sentezi	2	0	1	0
Dolaşım sistemi	1	1	0	100
Boşaltım sistemi	1	0	0	0
Nükleik asitlerin keşfi ve önemi	1	0	0	0
Sinir Sistemi	1	1	0	100
Popülasyon ekolojisi	1	0	0	0
Komünite ekolojisi	1	0	0	0

<b>SINAV SONUÇ BELGESİ</b>	<b>ENDEMİK 2. TÜRKİYE GENELİ ( AYT )</b>
KAHRAMANMARAŞ / KAHRAMANMARAŞ MERKEZ / Yedi Güzel Adam	Anadolu İmam Hatip Lisesi

Öğrenci		Numara	Sınıf				
NİSANUR ALTUN		65	12B				
Puan Türü	Puan	Genel Ort.	Dereceler				
			Snf	Kurum	İlçe	İl	Genel
SÖZ	▲ 192,905	154,240	1	22	55	55	6475
	Puanı Hesaplanan:		33	124	125	33402	
SAY	▼ 163,525	185,330	12	24	133	142	22922
	Puanı Hesaplanan:		43	225	236	50974	
EA	▲ 269,863	173,530	1	4	19	19	3272
	Puanı Hesaplanan:		56	249	260	58335	
Katılımlar:			17	57	261	272	69959

Öğrenci No ile eşleşen TYT bilgileriniz kullanılmıştır.

Ders	Soru	Doğru	Yanlış	Net	Başarı %	Sınıf Ort.	Kurum Ort.	Genel Ort.
<i>TYT Türkçe</i>	40	32	7	30,25	76			
<i>TYT Sosyal</i>	20	13	5	11,75	59			
<i>TYT Matematik</i>	40	12	1	11,75	29			
<i>TYT Fen</i>	20	1	3	0,25	1			
Edebiyat	24	14	4	13,00	54	▲13,00	▲10,23	▲3,20
Tarih-1	10	4	1	3,75	38	▲3,75	▲2,68	▲1,14
Coğrafya-1	6	4	1	3,75	63	▲3,75	▲2,85	▲1,05
Edebiyat-Sosyal-1	40	22	6	20,50	51	▲20,50	▲15,76	▲5,39
Matematik-2	40	8	2	7,50	19	▼10,49	▼8,46	▼8,24
<b>Toplam:</b>	<b>280</b>	<b>88</b>	<b>24</b>	<b>82,00</b>	<b>29</b>	<b>▲64,86</b>	<b>▲69,90</b>	<b>▲49,39</b>

Soru No	1234567890123456789012345678901234567890
Edebiyat-Sosyal-1	CCC dDeEDCEA d EDDe EB d BED DcCADB
Cevap Anahtarı	B CCCDCDAEDCEABBABDEDDBAEBBACBEBEDEDECADEBD
Matematik	E C CECD CD da
Cevap Anahtarı	B EBCCEBDCECBACBDBCEACBDCCACBEBACECBCEBE

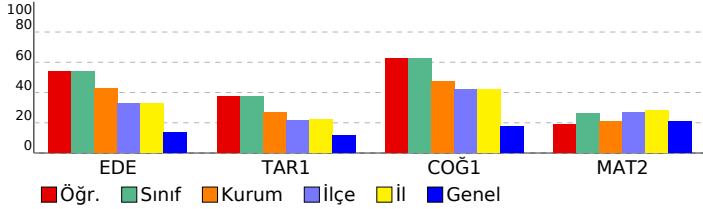

<b>Edebiyat-Sosyal-1</b>	<b>40 22 6 55</b>
<b>Edebiyat</b>	<b>24 14 4 58</b>
Halk Edebiyatı Sanatçıları	1 1 0 100
Halk Edebiyatı Nesri	1 1 0 100
Divan Edebiyatı Nesri	1 1 0 100
Divan Edebiyatı Nazım Şekilleri	1 0 0 0
Şiir Bilgisi	2 1 1 50
Söz Sanatları	1 0 1 0
Millî Edebiyat	1 1 0 100
Cümlede Anlam	1 1 0 100
Paragrafa Yardımcı Düşünce	1 1 0 100
Sözcük Öbeği Yorumu	1 1 0 100
Paragrafa Ana Düşünce	1 1 0 100
Toplumcu Gerçekçi Sanatçılar	1 0 0 0
Postmodern Roman	1 0 0 0
Cumhuriyet Dönemi Tiyatrosu	1 0 0 0
Modern Roman Tekniği	1 0 1 0
Öz Şiir Anlayışı	1 0 0 0
Cumhuriyet Dönemi Şiiri	1 1 0 100
Batı Edebiyatı	1 1 0 100
Bağımsız Sanatçılar	1 1 0 100
Şiir Bilgisi ve Yorumu	1 0 1 0
İslamiyet Sonrası Türk Edebiyatı Eserleri	1 0 0 0
Divan Şiiri	1 1 0 100
Divan Edebiyatı Sanatçıları	1 1 0 100
<b>Tarih-1</b>	<b>10 4 1 40</b>
XX. Yüzyılda Osmanlı Devleti	1 0 0 0
Değişim Çağında Avrupa ve Osmanlı	1 0 0 0
İlk Türk- İslam Devletleri	1 0 1 0
İslam Medeniyetinin Doğuşu	1 0 0 0
İlk ve Orta Çağlarda Türk Dünyası	1 0 0 0
İnsanlığın İlk Dönemleri	1 1 0 100
Türk İnkılabı (İnkılaplar)	1 1 0 100
Millî Mücadele (Lozan Antlaşması)	1 1 0 100
Millî Mücadele (Muharebeler Dönemi)	1 0 0 0
Millî Mücadele (I. Dünya Savaşı ve Sonuçları)	1 1 0 100
<b>Coğrafya-1</b>	<b>6 4 1 67</b>
Küresel Çevre Sorunları	1 0 1 0
Nüfus Politikaları	1 1 0 100
Türkiye'de Turizm	1 1 0 100
Ekstrem Doğaya Olayları	1 1 0 100
Biyocoğrafyılık	1 1 0 100
Ülkelerin Ekonomisinin Gelişmesinde Etkili Olan Faktörler	1 0 0 0
<b>Matematik</b>	<b>40 8 2 20</b>
<b>Matematik-2</b>	<b>40 8 2 20</b>
Logaritma	1 1 0 100
Eşitsizlikler	1 0 0 0
Parabol	1 0 0 0
Polinomlar	1 1 0 100
Fonksiyonlar	1 0 0 0
Olasılık	1 0 0 0
Permütasyon	1 0 0 0
Kümeler	1 1 0 100
Mantık	1 1 0 100
İki Bilinmeyenli Denklemler	1 1 0 100
Kökü Sayılar	1 1 0 100
Mutlak Değer	1 0 0 0
Üslü Sayılar	2 1 0 50
Sayı Basamakları	1 1 0 100
Trigonometri	3 0 0 0
Trigonometri	1 0 0 0
Diziler	1 0 1 0
İntegral	4 0 1 0
Türev	4 0 0 0
Türev (maksimum- minimum problemleri)	1 0 0 0
Limit - Süreklilik	1 0 0 0
Analitik Geometri	2 0 0 0
Üçgende Açı-Kenar Bağlantısı	1 0 0 0
Katı Cisim (Silindri)	1 0 0 0
Çember	1 0 0 0
Çember Analitiği	1 0 0 0
Kare	1 0 0 0
Daire	1 0 0 0
Dönüşümler	1 0 0 0
Çemberde Açılar	1 0 0 0

SINAV SONUÇ BELGESİ							ENDEMİK 2. TÜRKİYE GENELİ ( AYT )					
KAHRAMANMARAŞ / KAHRAMANMARAŞ MERKEZ / Yedi Güzel Adam							Anadolu İmam Hatip Lisesi					
Öğrenci							Numara		Sınıf		DERSLERİN GÖRÜLME BAŞARI ANALİZİ	
RÜMEYSA GÜL							108		12B		S D Y B%	
Puan Türü	Puan	Genel Ort.	Dereceler				Genel					
			Snf	Kurum	İlçe	İl						
SAY	▲ 223,825	185,330	4	5	54	61	13462					
Puanı Hesaplanan:			43	225	236	50974						
EA	▼ 172,823	173,530	7	38	156	165	25555					
Puanı Hesaplanan:			56	249	260	58335						
Katılımlar:			17	57	261	272	69959					

Öğrenci No ile eşleşen TYT bilgileriniz kullanılmıştır.

Ders	Soru	Doğru	Yanlış	Net	Başarı %	Sınıf Ort.	Kurum Ort.	Genel Ort.
TYT Türkçe	40	25	8	23,00	58			
TYT Sosyal	20	9	1	8,75	44			
TYT Matematik	40	17	3	16,25	41			
TYT Fen	20	3	2	2,50	13			
Matematik-2	40	13	2	12,50	31	▲ 10,49	▲ 8,46	▲ 8,24
Fizik	14	3	2	2,50	18	▲ 1,47	▲ 1,61	▲ 2,36
Kimya	13	6	4	5,00	38	▲ 1,55	▲ 1,71	▲ 1,39
Biyoloji	13	3	2	2,50	19	▲ 1,64	▲ 1,26	▲ 1,54
Fen Bilimleri	40	12	8	10,00	25	▲ 4,66	▲ 4,58	▲ 5,29
Toplam:	280	79	24	73,00	26	▲ 64,86	▲ 69,90	▲ 49,39

Soru No	1234567890123456789012345678901234567890
Matematik	DCde CECDBE E BC C C
Cevap Anahtarı	A DCABDCECDBECCBEBEBCACCCDBCAECBBCECAEBEAC
Fen Bilimleri	CEcBc BECec Ec ED dd A D c A
Cevap Anahtarı	A CEBBAEBCCDBADABECCDCEBDEDCACBBAEDEADDEBA

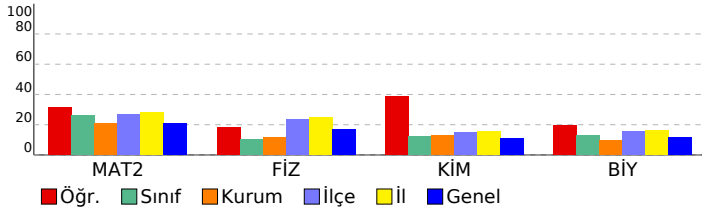

Ders	S	D	Y	B%
<b>Matematik</b>	<b>40</b>	<b>13</b>	<b>2</b>	<b>33</b>
<b>Matematik-2</b>	<b>40</b>	<b>13</b>	<b>2</b>	<b>33</b>
Sayı Basamakları	1	1	0	100
Usulü Sayılar	2	1	1	50
Mutlak Değer	1	0	1	0
Kökü Sayılar	1	0	0	0
İki Bilinmeyenli Denklemler	1	1	0	100
Mantık	1	1	0	100
Kümeler	1	1	0	100
Permutasyon	1	1	0	100
Olasılık	1	1	0	100
Fonksiyonlar	1	1	0	100
Polinomlar	1	0	0	0
Parabol	1	0	0	0
Eşitsizlikler	1	0	0	0
Logaritma	1	1	0	100
Integral	4	0	0	0
Limit - Süreklilik	1	0	0	0
Türev	4	2	0	50
Türev (maksimum- minimum problemleri)	1	1	0	100
Diziler	1	1	0	100
Trigonometri	1	0	0	0
Trigonometri	3	0	0	0
Cember Analitiği	1	0	0	0
Cember	1	0	0	0
Katı Cisim (Silindiri)	1	0	0	0
Üçgende Açı-Kenar Bağlantısı	1	0	0	0
Analitik Geometri	2	0	0	0
Cemberde Açılar	1	0	0	0
Dönüşümler	1	0	0	0
Daire	1	0	0	0
Kare	1	0	0	0
<b>Fen Bilimleri</b>	<b>40</b>	<b>12</b>	<b>8</b>	<b>30</b>
<b>Fizik</b>	<b>14</b>	<b>3</b>	<b>2</b>	<b>21</b>
İş, Güç, Enerji	1	1	0	100
Cember Hareket	1	1	0	100
Elektriksel Kuvvetler	1	0	1	0
İndüksiyon akımı	1	1	0	100
Basit Harmonik Hareket	1	0	1	0
Fotoelektrik olayı	1	0	0	0
Potansiyel Fark	1	0	0	0
Basit makineler	1	0	0	0
Momentum	1	0	0	0
Bağıl Hareket	1	0	0	0
Transformatörler	1	0	0	0
Su dalgalarında kırınım	1	0	0	0
Sürtünme kuvveti	1	0	0	0
Kütle ve ağırlık merkezi	1	0	0	0
<b>Kimya</b>	<b>13</b>	<b>6</b>	<b>4</b>	<b>46</b>
Kuantum sayıları	1	1	0	100
Avogadro sayısı	1	1	0	100
Koligatif özellikler	1	1	0	100
Çok basamaklı tepkimelerde hız ifadesi	1	0	1	0
Dengeyi etkileyen faktörler	1	0	1	0
Asit-baz tıtrasyonu	1	0	0	0
Çözünürlüğe ortak iyon etkisi	1	1	0	100
Redoks tepkimeleri	1	0	1	0
Elektrokimyasal hücreler	1	0	0	0
Hibritleşme	1	1	0	100
Aromatik bileşikler	1	1	0	100
Fonksiyonel grupların tanınması	1	0	0	0
Organik bileşikler ve özellikleri	1	0	1	0
<b>Biyoloji</b>	<b>13</b>	<b>3</b>	<b>2</b>	<b>23</b>
Destek ve hareket sistemi	2	1	1	50
Canlılık ve enerji (hücre solunumu)	1	0	0	0
Bağışıklık sistemi	1	0	0	0
Canlılık ve enerji (Kemosentez)	1	0	0	0
Genetik sifre ve protein sentezi	2	1	0	50
Dolaşım sistemi	1	0	0	0
Boşaltım sistemi	1	0	0	0
Nükleik asitlerin keşfi ve önemi	1	0	0	0
Sinir Sistemi	1	0	1	0
Popülasyon ekolojisi	1	0	0	0
Komünite ekolojisi	1	1	0	100

SINAV SONUÇ BELGESİ							ENDEMİK 2. TÜRKİYE GENELİ ( AYT )					
KAHRAMANMARAŞ / KAHRAMANMARAŞ MERKEZ / Yedi Güzel Adam							Anadolu İmam Hatip Lisesi					
Öğrenci							Numara		Sınıf		S D Y B%	
SENA AKBULUT							0		12B			
Puan Türü	Puan	Genel Ort.	Dereceler									
			Snf	Kurum	İlçe	İl	Genel					
SAY	▼ 175,976	185,330	10	16	104	113	20285					
Puanı Hesaplanan:			43	225	236	50974						
EA	▼ 168,052	173,530	8	41	163	173	27047					
Puanı Hesaplanan:			56	249	260	58335						
Katılımlar:			17	57	261	272	69959					

Eşleşen TYT bilginiz bulunamadığı için okulunuzun ortalaması TYT bilginiz olarak kullanılmıştır.

Ders	Soru	Doğru	Yanlış	Net	Başarı %	Sınıf Ort.	Kurum Ort.	Genel Ort.
TYT Türkçe	40	27	11	23,86	60			
TYT Sosyal	20	13	4	11,81	59			
TYT Matematik	40	11	3	9,75	24			
TYT Fen	20	3	5	1,99	10			
Matematik-2	40	14	8	12,00	30	▲ 10,49	▲ 8,46	▲ 8,24
Fizik	14	1	10	-1,50	-11	▼ 1,47	▼ 1,61	▼ 2,36
Kimya	13	3	8	1,00	8	▼ 1,55	▼ 1,71	▼ 1,39
Biyoloji	13	4	7	2,25	17	▲ 1,64	▲ 1,26	▲ 1,54
Fen Bilimleri	40	8	25	1,75	4	▼ 4,66	▼ 4,58	▼ 5,29
Toplam:	280	75	56	61,15	22	▼ 64,86	▼ 69,90	▲ 49,39

Soru No	1234567890123456789012345678901234567890
Matematik	DC BcdECaBEaC a CA d D C C bA b
Cevap Anahtarı	A DCABDCECDBECCBEBEBCACCCDBCAECBBCECAEBEAC
Fen Bilimleri	ddc eadaeD ee ac eDC accDdbCBe deaeDDca
Cevap Anahtarı	A CEBAEBCCDBADABECCDCEBDEDCACBBAEADDEBA

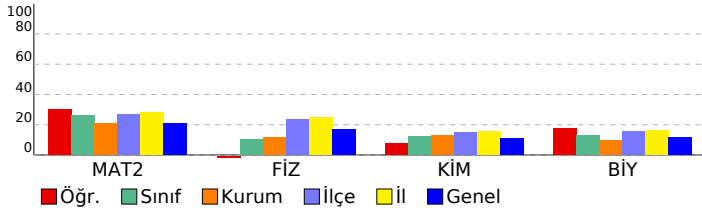

Ders	S D Y B%
<b>Matematik</b>	<b>40 14 8 35</b>
<b>Matematik-2</b>	<b>40 14 8 35</b>
Sayı Basamakları	1 1 0 100
Usulü Sayılar	2 1 0 50
Mutlak Değer	1 1 0 100
Kökü Sayılar	1 1 0 0
İki Bilinmeyenli Denklemler	1 0 1 0
Mantık	1 1 0 100
Kümeler	1 1 0 100
Permutasyon	1 0 1 0
Olasılık	1 1 0 100
Fonksiyonlar	1 1 0 100
Polinomlar	1 0 1 0
Parabol	1 1 0 100
Eşitsizlikler	1 0 0 0
Logaritma	1 0 1 0
Integral	4 1 0 25
Limit - Süreklilik	1 0 0 0
Türev	4 2 1 50
Türev (maksimum- minimum problemleri)	1 0 0 0
Diziler	1 1 0 100
Trigonometri	1 0 0 0
Trigonometri	3 1 0 33
Cember Analitiği	1 0 0 0
Cember	1 0 0 0
Katı Cisim (Silindiri)	1 0 0 0
Üçgende Aç- Kenar Bağlantısı	1 0 1 0
Analitik Geometri	2 1 0 50
Cemberde Açılar	1 0 0 0
Dönüşümler	1 0 1 0
Daire	1 0 0 0
Kare	1 0 0 0
<b>Fen Bilimleri</b>	<b>40 8 25 20</b>
<b>Fizik</b>	<b>14 1 10 7</b>
İş, Güç, Enerji	1 0 1 0
Cembersel Hareket	1 0 1 0
Elektriksel Kuvvetler	1 0 1 0
Indüksiyon akımı	1 0 0 0
Basit Harmonik Hareket	1 0 1 0
Fotoelektrik olayı	1 0 1 0
Potansiyel Fark	1 0 1 0
Basit makineler	1 0 1 0
Momentum	1 0 1 0
Bağıl Hareket	1 1 0 100
Transformatörler	1 0 0 0
Su dalgalarında kırınım	1 0 1 0
Sürtünme kuvveti	1 0 1 0
Kütle ve ağırlık merkezi	1 0 0 0
<b>Kimya</b>	<b>13 3 8 23</b>
Kuantum sayıları	1 0 1 0
Avogadro yasası	1 0 1 0
Koligatif özellikler	1 0 0 0
Çok basamaklı tepkimelerde hız ifadesi	1 0 1 0
Dengeyi etkileyen faktörler	1 1 0 100
Asit-baz titrasyonu	1 1 0 100
Çözünürlüğe ortak iyon etkisi	1 0 0 0
Redoks tepkimeleri	1 0 1 0
Elektrokimyasal hücreler	1 0 1 0
Hibritleşme	1 0 1 0
Aromatik bileşikler	1 1 0 100
Fonksiyonel grupların tanınması	1 0 1 0
Organik bileşikler ve özellikleri	1 0 1 0
<b>Biyoloji</b>	<b>13 4 7 31</b>
Destek ve hareket sistemi	2 1 0 50
Canlılık ve enerji (hücre solunumu)	1 1 0 100
Bağışıklık sistemi	1 0 1 0
Canlılık ve enerji (Kemosentez)	1 0 1 0
Genetik sifre ve protein sentezi	2 0 2 0
Dolaşım sistemi	1 0 1 0
Bosaltım sistemi	1 0 1 0
Nükleik asitlerin keşfi ve önemi	1 1 0 100
Sinir Sistemi	1 1 0 100
Populasyon ekolojisi	1 0 1 0
Komünite ekolojisi	1 0 0 0

SINAV SONUÇ BELGESİ							ENDEMİK 2. TÜRKİYE GENELİ ( AYT )				
KAHRAMANMARAŞ / KAHRAMANMARAŞ MERKEZ / Yedi Güzel Adam							Anadolu İmam Hatip Lisesi Zorunlu Başarı Analizi				
Öğrenci			Numara		Sınıf		S D Y B%				
TUBA GÜL			39		12B						
Puan Türü	Puan	Genel Ort.	Dereceler				Genel				
			Snf	Kurum	İlçe	İl					
SAY	▲ 195,030	185,330	6	8	82	91	17093				
Puanı Hesaplanan:			43	225	236	50974					
EA	▼ 162,055	173,530	10	48	181	191	28939				
Puanı Hesaplanan:			56	249	260	58335					
Katılımlar:			17	57	261	272	69959				

Öğrenci No ile eşleşen TYT bilgileriniz kullanılmıştır.

Ders	Soru	Doğru	Yanlış	Net	Başarı %	Sınıf Ort.	Kurum Ort.	Genel Ort.
TYT Türkçe	40	29	7	27,25	68			
TYT Sosyal	20	13	1	12,75	64			
TYT Matematik	40	8	3	7,25	18			
TYT Fen	20	0	4	-1,00	-5			
Matematik-2	40	10	1	9,75	24	▼ 10,49	▲ 8,46	▲ 8,24
Fizik	14	3	4	2,00	14	▲ 1,47	▲ 1,61	▼ 2,36
Kimya	13	3	0	3,00	23	▲ 1,55	▲ 1,71	▲ 1,39
Biyoloji	13	2	2	1,50	12	▼ 1,64	▲ 1,26	▼ 1,54
Fen Bilimleri	40	8	6	6,50	16	▲ 4,66	▲ 4,58	▲ 5,29
Toplam:	280	68	22	62,50	22	▼ 64,86	▼ 69,90	▲ 49,39

Soru No	1	2	3	4	5	6	7	8	9	10	11	12	13	14	15	16	17	18	19	20
Matematik	B	C	D	C	E	B	C	D	B	C	C									
Cevap Anahtarı	B	E	B	C	E	D	B	C	A	C	B	E	B	A	C	E	B	E		
Fen Bilimleri	e	A	B	a	d	e	D			B	C	E	e	A	b	E				
Cevap Anahtarı	B	B	E	A	B	E	C	A	D	B	C	C	E	B	A	C	D	E	D	B

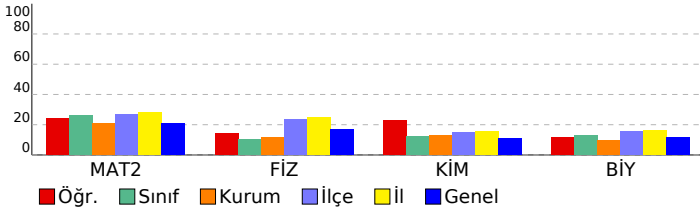

Ders	S	D	Y	B%
<b>Matematik</b>	<b>40</b>	<b>10</b>	<b>1</b>	<b>25</b>
<b>Matematik-2</b>	<b>40</b>	<b>10</b>	<b>1</b>	<b>25</b>
Logaritma	1	0	0	0
Eşitsizlikler	1	1	0	100
Parabol	1	0	0	0
Polinomlar	1	1	0	100
Fonksiyonlar	1	0	0	0
Olasılık	1	0	0	0
Permutasyon	1	1	0	100
Kümeler	1	1	0	100
Mantık	1	1	0	100
İki Bilinmeyenli Denklemler	1	0	0	0
Köklü Sayılar	1	0	0	0
Mutlak Değer	1	1	0	100
Üslü Sayılar	2	1	0	50
Sayı Basamakları	1	1	0	100
Trigonometri	3	0	0	0
Trigonometri	1	0	0	0
Diziler	1	0	0	0
İntegral	4	1	0	25
Türev	4	1	1	25
Türev (maksimum- minimum problemleri)	1	0	0	0
Limit - Süreklilik	1	0	0	0
Analitik Geometri	2	0	0	0
Üçgende Açı-Kenar Bağlantısı	1	0	0	0
Katı Cisim (Silindirik)	1	0	0	0
Çember	1	0	0	0
Çember Analitiği	1	0	0	0
Kare	1	0	0	0
Daire	1	0	0	0
Dönüşümler	1	0	0	0
Çemberde Açılar	1	0	0	0
<b>Fen Bilimleri</b>	<b>40</b>	<b>8</b>	<b>6</b>	<b>20</b>
<b>Fizik</b>	<b>14</b>	<b>3</b>	<b>4</b>	<b>21</b>
Potansiyel Fark	1	0	1	0
Fotoelektrik olayı	1	0	0	0
Basit Harmonik Hareket	1	1	0	100
İndüksiyon akımı	1	0	0	0
Elektriksel Kuvvetler	1	1	0	100
Çembersel Hareket	1	0	1	0
İş, Güç, Enerji	1	0	0	0
Kütle ve ağırlık merkezi	1	0	1	0
Sürtünme kuvveti	1	0	0	0
Su dalgalarında kırınım	1	0	1	0
Transformatörler	1	0	0	0
Bağıl Hareket	1	1	0	100
Momentum	1	0	0	0
Basit makineler	1	0	0	0
<b>Kimya</b>	<b>13</b>	<b>3</b>	<b>0</b>	<b>23</b>
Çözünürlüğe ortak iyon etkisi	1	0	0	0
Asit-baz titrasyonu	1	0	0	0
Dengeyi etkileyen faktörler	1	0	0	0
Çok basamaklı tepkimelerde hız ifadesi	1	0	0	0
Koligatif özellikler	1	0	0	0
Avogadro yasası	1	0	0	0
Kuantum sayıları	1	1	0	100
Organik bileşikler ve özellikleri	1	0	0	0
Fonksiyonel grupların tanınması	1	1	0	100
Aromatik bileşikler	1	0	0	0
Hibritleşme	1	1	0	100
Elektrokimyasal hücreler	1	0	0	0
Redoks tepkimeleri	1	0	0	0
<b>Biyoloji</b>	<b>13</b>	<b>2</b>	<b>2</b>	<b>15</b>
Dolaşım sistemi	1	0	0	0
Genetik şifre ve protein sentezi	2	1	0	50
Canlılık ve enerji (Kemosentez)	1	0	0	0
Destek ve hareket sistemi	2	1	0	50
Bağışıklık sistemi	1	0	0	0
Canlılık ve enerji (hücre solunumu)	1	0	0	0
Komünite ekolojisi	1	0	1	0
Popülasyon ekolojisi	1	0	0	0
Sinir Sistemi	1	0	0	0
Nükleik asitlerin keşfi ve önemi	1	0	0	0
Boşaltım sistemi	1	0	0	0

SINAV SONUÇ BELGESİ							ENDEMİK 2. TÜRKİYE GENELİ ( AYT )					
KAHRAMANMARAŞ / KAHRAMANMARAŞ MERKEZ / Yedi Güzel Adam							Anadolu İmam Hatip Lisesi					
Öğrenci							Numara		Sınıf		S D Y B%	
TUBA NUR ÇAKMAK							0		12B			
Puan Türü	Puan	Genel Ort.	Dereceler									
			Snf	Kurum	İlçe	İl	Genel					
SAY	▼ 150,005	185,330	17	37	177	188	26564					
Puanı Hesaplanan:			43	225	236	50974						
EA	▼ 150,825	173,530	15	53	215	225	32964					
Puanı Hesaplanan:			56	249	260	58335						
Katılımlar:			17	57	261	272	69959					

İsminiz ile eşleşen TYT bilgileriniz kullanılmıştır.

Ders	Soru	Doğru	Yanlış	Net	Başarı %	Sınıf Ort.	Kurum Ort.	Genel Ort.
TYT Türkçe	40	26	12	23,00	58			
TYT Sosyal	20	16	4	15,00	75			
TYT Matematik	40	7	4	6,00	15			
TYT Fen	20	9	10	6,50	33			
Matematik-2	40	4	4	3,00	8	▼10,49	▼8,46	▼8,24
Fizik	14	3	8	1,00	7	▼1,47	▼1,61	▼2,36
Kimya	13	1	7	-0,75	-6	▼1,55	▼1,71	▼1,39
Biyoloji	13	2	9	-0,25	-2	▼1,64	▼1,26	▼1,54
Fen Bilimleri	40	6	24	0,00	0	▼4,66	▼4,58	▼5,29
Toplam:	280	68	58	53,50	19	▼64,86	▼69,90	▲49,39
Soru No	1234567890123456789012345678901234567890							
Matematik	c E c b dCC C							
Cevap Anahtarı	A	DCABDCECDBECCBEBEBCACCCDBCAECBBCECAEBEAC						
Fen Bilimleri	adB bdeeDdA eec b edbCcdcdcbbaeD Ec							
Cevap Anahtarı	A	CEBBAEBCCDBADABECCDCEBDEDCACBBAEADDEBA						

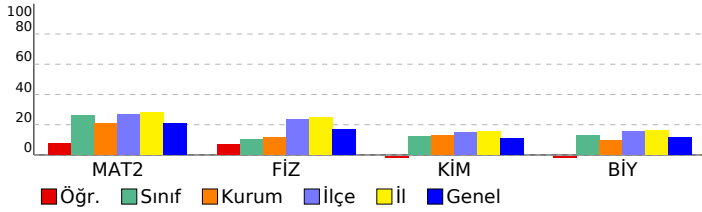

Ders	S	D	Y	B%
<b>Matematik</b>	<b>40</b>	<b>4</b>	<b>4</b>	<b>10</b>
<b>Matematik-2</b>	<b>40</b>	<b>4</b>	<b>4</b>	<b>10</b>
Sayı Basamakları	1	0	0	0
Usulü Sayılar	2	0	0	0
Mutlak Değer	1	0	0	0
Kökü Sayılar	1	0	0	0
İki Bilinmeyenli Denklemler	1	0	0	0
Mantık	1	0	0	0
Kümeler	1	0	0	0
Permutasyon	1	0	1	0
Olasılık	1	0	0	0
Fonksiyonlar	1	1	0	100
Polinomlar	1	0	0	0
Parabol	1	0	0	0
Eşitsizlikler	1	0	1	0
Logaritma	1	0	0	0
İntegral	4	0	0	0
Limit - Süreklilik	1	0	1	0
Türev	4	1	1	25
Türev (maksimum- minimum problemleri)	1	1	0	100
Diziler	1	1	0	100
Trigonometri	1	0	0	0
Trigonometri	3	0	0	0
Cember Analitiği	1	0	0	0
Cember	1	0	0	0
Katı Cisim (Silindiri)	1	0	0	0
Üçgende Açık-Kenar Bağlantısı	1	0	0	0
Analitik Geometri	2	0	0	0
Cemberde Açılar	1	0	0	0
Dönüşümler	1	0	0	0
Daire	1	0	0	0
Kare	1	0	0	0
<b>Fen Bilimleri</b>	<b>40</b>	<b>6</b>	<b>24</b>	<b>15</b>
<b>Fizik</b>	<b>14</b>	<b>3</b>	<b>8</b>	<b>21</b>
İş, Güç, Enerji	1	0	1	0
Çember Hareket	1	0	1	0
Elektriksel Kuvvetler	1	1	0	100
İndüksiyon akımı	1	0	0	0
Basit Harmonik Hareket	1	0	0	0
Fotoelektrik olayı	1	0	1	0
Potansiyel Fark	1	0	1	0
Basit makineler	1	0	1	0
Momentum	1	0	1	0
Bağıl Hareket	1	1	0	100
Transformatörler	1	0	1	0
Su dalgalarında kırınım	1	1	0	100
Sürtünme kuvveti	1	0	0	0
Kütle ve ağırlık merkezi	1	0	1	0
<b>Kimya</b>	<b>13</b>	<b>1</b>	<b>7</b>	<b>8</b>
Kuantum sayıları	1	0	1	0
Avogadro yasası	1	0	1	0
Koligatif özellikler	1	0	0	0
Çok basamaklı tepkimelerde hız ifadesi	1	0	1	0
Dengeyi etkileyen faktörler	1	0	0	0
Asit-baz titrasyonu	1	0	0	0
Çözünürlüğe ortak iyon etkisi	1	0	0	0
Redoks tepkimeleri	1	0	0	0
Elektrokimyasal hücreler	1	0	1	0
Hibritleşme	1	0	1	0
Aromatik bileşikler	1	0	1	0
Fonksiyonel grupların tanınması	1	1	0	100
Organik bileşikler ve özellikleri	1	0	1	0
<b>Biyoloji</b>	<b>13</b>	<b>2</b>	<b>9</b>	<b>15</b>
Destek ve hareket sistemi	2	0	2	0
Canlılık ve enerji (hücre solunumu)	1	0	1	0
Bağışıklık sistemi	1	0	1	0
Canlılık ve enerji (Kemosentez)	1	0	1	0
Genetik şifre ve protein sentezi	2	1	1	50
Dolaşım sistemi	1	0	1	0
Boşaltım sistemi	1	0	1	0
Nükleik asitlerin keşfi ve önemi	1	1	0	100
Sinir Sistemi	1	0	0	0
Popülasyon ekolojisi	1	0	1	0
Komünite ekolojisi	1	0	0	0

SINAV SONUÇ BELGESİ								ENDEMİK 2. TÜRKİYE GENELİ ( AYT )					
KAHRAMANMARAŞ / KAHRAMANMARAŞ MERKEZ / Yedi Güzel Adam								Anadolu İmam Hatip Lisesi					
Öğrenci								Numara		Sınıf		S D Y B%	
TÜLAY ERDOĞAN								0		12B			
Puan Türü	Puan	Genel Ort.	Dereceler										
			Snf	Kurum	İlçe	İl	Genel						
SAY	▼ 162,764	185,330	13	25	135	145	23098						
Puanı Hesaplanan:			43	225	236	50974							
EA	▼ 155,862	173,530	12	50	199	209	31094						
Puanı Hesaplanan:			56	249	260	58335							
Katılımlar:			17	57	261	272	69959						

Eşleşen TYT bilginiz bulunamadığı için okulunuzun ortalaması TYT bilginiz olarak kullanılmıştır.

Ders	Soru	Doğru	Yanlış	Net	Başarı %	Sınıf Ort.	Kurum Ort.	Genel Ort.
TYT Türkçe	40	27	11	23,86	60			
TYT Sosyal	20	13	4	11,81	59			
TYT Matematik	40	11	3	9,75	24			
TYT Fen	20	3	5	1,99	10			
Matematik-2	40	8	7	6,25	16	▼ 10,49	▼ 8,46	▼ 8,24
Fizik	14	1	7	-0,75	-5	▼ 1,47	▼ 1,61	▼ 2,36
Kimya	13	2	1	1,75	13	▲ 1,55	▲ 1,71	▲ 1,39
Biyoloji	13	2	6	0,50	4	▼ 1,64	▼ 1,26	▼ 1,54
Fen Bilimleri	40	5	14	1,50	4	▼ 4,66	▼ 4,58	▼ 5,29
Toplam:	280	66	44	55,15	20	▼ 64,86	▼ 69,90	▲ 49,39

Soru No	1	2	3	4	5	6	7	8	9	10	11	12	13	14	15	16	17	18	19	20	
Matematik	c	C	cD	C	D	Aa	D	B	b	dd	b										
Cevap Anahtarı	B	E	B	C	E	B	C	E	D	B	C	C	A	C	B	E	B	A	C	E	B
Fen Bilimleri	e	b	d	dcb	Ca	Be	D	E	ed	cc	ad										
Cevap Anahtarı	B	B	E	A	B	E	C	A	D	B	C	C	E	B	A	C	D	E	D	B	E

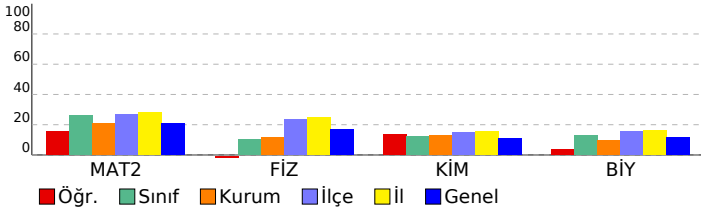

Ders	S	D	Y	B%
<b>Matematik</b>	<b>40</b>	<b>8</b>	<b>7</b>	<b>20</b>
<b>Matematik-2</b>	<b>40</b>	<b>8</b>	<b>7</b>	<b>20</b>
Logaritma	1	0	1	0
Eşitsizlikler	1	0	0	0
Parabol	1	0	0	0
Polinomlar	1	1	0	100
Fonksiyonlar	1	0	0	0
Olasılık	1	0	1	0
Permütasyon	1	1	0	100
Kümeler	1	1	0	100
Mantık	1	1	0	100
İki Bilinmeyenli Denklemler	1	0	0	0
Köklü Sayılar	1	1	0	100
Mutlak Değer	1	0	0	0
Üslü Sayılar	2	1	1	50
Sayı Basamakları	1	1	0	100
Trigonometri	3	1	0	33
Trigonometri	1	0	1	0
Diziler	1	0	0	0
İntegral	4	0	0	0
Türev	4	0	1	0
Türev (maksimum- minimum problemleri)	1	0	1	0
Limit - Süreklilik	1	0	0	0
Analitik Geometri	2	0	0	0
Üçgenin Aç- Kenar Bağlantısı	1	0	0	0
Katı Cisim (Silindirik)	1	0	1	0
Çember	1	0	0	0
Çember Analitiği	1	0	0	0
Kare	1	0	0	0
Daire	1	0	0	0
Dönüşümler	1	0	0	0
Çemberde Açılar	1	0	0	0
<b>Fen Bilimleri</b>	<b>40</b>	<b>5</b>	<b>14</b>	<b>13</b>
<b>Fizik</b>	<b>14</b>	<b>1</b>	<b>7</b>	<b>7</b>
Potansiyel Fark	1	0	1	0
Fotoelektrik olayı	1	0	0	0
Basit Harmonik Hareket	1	0	1	0
İndüksiyon akımı	1	0	0	0
Elektriksel Kuvvetler	1	0	0	0
Çembersel Hareket	1	0	1	0
İş, Güç, Enerji	1	0	0	0
Kütle ve ağırlık merkezi	1	0	0	0
Sürtünme kuvveti	1	0	0	0
Su dalgalarında kırınım	1	0	1	0
Transformatörler	1	0	1	0
Bağıl Hareket	1	0	1	0
Momentum	1	1	0	100
Basit makineler	1	0	1	0
<b>Kimya</b>	<b>13</b>	<b>2</b>	<b>1</b>	<b>15</b>
Çözünürlüğe ortak iyon etkisi	1	0	0	0
Asit- baz titrasyonu	1	0	0	0
Dengeyi etkileyen faktörler	1	0	0	0
Çok basamaklı tepkimelerde hız ifadesi	1	0	0	0
Koligatif özellikler	1	0	0	0
Avogadro yasası	1	0	0	0
Kuantum sayıları	1	1	0	100
Organik bileşikler ve özellikleri	1	0	1	0
Fonksiyonel grupların tanınması	1	0	0	0
Aromatik bileşikler	1	1	0	100
Hibritleşme	1	0	0	0
Elektrokimyasal hücreler	1	0	0	0
Redoks tepkimeleri	1	0	0	0
<b>Biyoloji</b>	<b>13</b>	<b>2</b>	<b>6</b>	<b>15</b>
Dolaşım sistemi	1	1	0	100
Genetik şifre ve protein sentezi	2	0	2	0
Canlılık ve enerji (Kemosentez)	1	0	1	0
Destek ve hareket sistemi	2	0	0	0
Bağışıklık sistemi	1	0	1	0
Canlılık ve enerji (hücre solunumu)	1	0	1	0
Komünite ekolojisi	1	0	0	0
Popülasyon ekolojisi	1	0	1	0
Sinir Sistemi	1	1	0	100
Nükleik asitlerin keşfi ve önemi	1	0	0	0
Boşaltım sistemi	1	0	0	0



**SINAV SONUÇ BELGESİ** **ENDEMİK 2. TÜRKİYE GENELİ ( AYT )**

KAHRAMANMARAŞ / KAHRAMANMARAŞ MERKEZ / Yedi Güzel Adam Anadolu İmam Hatip Lisesi / **DERSLERE GÖRE BAŞARI ANALİZİ** S D Y B%

Öğrenci		Numara		Sınıf			
ZEYNEP GÜL		0		12B			
Puan Türü	Puan	Genel Ort.	Dereceler				
			Snf	Kurum	İlçe	İl	Genel
SAY	▲ 232,986	185,330	2	3	48	54	12447
Puanı Hesaplanan:			43	225	236	50974	
EA	▼ 155,332	173,530	14	52	202	212	31263
Puanı Hesaplanan:			56	249	260	58335	
Katılımlar:			17	57	261	272	69959

Eşleşen TYT bilginiz bulunamadığı için okulunuzun ortalaması TYT bilginiz olarak kullanılmıştır.

Ders	Soru	Doğru	Yanlış	Net	Başarı %	Sınıf Ort.	Kurum Ort.	Genel Ort.
<i>TYT Türkçe</i>	40	27	11	23,86	60			
<i>TYT Sosyal</i>	20	13	4	11,81	59			
<i>TYT Matematik</i>	40	11	3	9,75	24			
<i>TYT Fen</i>	20	3	5	1,99	10			
Matematik-2	40	6	0	6,00	15	▼10,49	▼ 8,46	▼ 8,24
Fizik	14	7	2	6,50	46	▲ 1,47	▲ 1,61	▲ 2,36
Kimya	13	5	2	4,50	35	▲ 1,55	▲ 1,71	▲ 1,39
Biyoloji	13	5	4	4,00	31	▲ 1,64	▲ 1,26	▲ 1,54
Fen Bilimleri	40	17	8	15,00	38	▲ 4,66	▲ 4,58	▲ 5,29
<b>Toplam:</b>	<b>280</b>	<b>76</b>	<b>31</b>	<b>68,40</b>	<b>24</b>	<b>▲ 64,86</b>	<b>▼ 69,90</b>	<b>▲ 49,39</b>

Soru No	1234567890123456789012345678901234567890
Matematik	CEC C A B
Cevap Anahtarı	B EBCCEBDCBACDBCEACBDCCACBEBACEBCBAEBE
Fen Bilimleri	EA B C eA D Ce C CbEBd D D A BbAaE ec
Cevap Anahtarı	B BEABBECDABDCCECDCEBACDEDEBDEABBCABEDDA

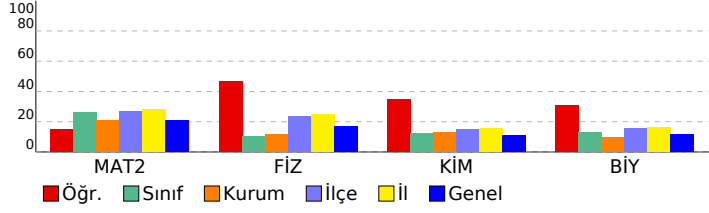

Ders	S	D	Y	B%
<b>Matematik</b>	<b>40</b>	<b>6</b>	<b>0</b>	<b>15</b>
<b>Matematik-2</b>	<b>40</b>	<b>6</b>	<b>0</b>	<b>15</b>
Logaritma	1	0	0	0
Eşitsizlikler	1	0	0	0
Parabol	1	0	0	0
Polinomlar	1	0	0	0
Fonksiyonlar	1	0	0	0
Olasılık	1	0	0	0
Permutasyon	1	0	0	0
Kümeler	1	1	0	100
Mantık	1	1	0	100
İki Bilinmeyenli Denklemler	1	1	0	100
Köklü Sayılar	1	0	0	0
Mutlak Değer	1	0	0	0
Üslü Sayılar	2	0	0	0
Sayı Basamakları	1	0	0	0
Trigonometri	3	0	0	0
Trigonometri	1	0	0	0
Diziler	1	0	0	0
İntegral	4	0	0	0
Türev	4	0	0	0
Türev (maksimum- minimum problemleri)	1	1	0	100
Limit - Süreklilik	1	0	0	0
Analitik Geometri	2	0	0	0
Üçgenin Aç- Kenar Bağintısı	1	0	0	0
Katı Cisim (Silindirik)	1	0	0	0
Çember	1	0	0	0
Çember Analitiği	1	0	0	0
Kare	1	0	0	0
Daire	1	1	0	100
Dönüşümler	1	0	0	0
Çemberde Açılar	1	1	0	100
<b>Fen Bilimleri</b>	<b>40</b>	<b>17</b>	<b>8</b>	<b>43</b>
<b>Fizik</b>	<b>14</b>	<b>7</b>	<b>2</b>	<b>50</b>
Potansiyel Fark	1	0	0	0
Fotoelektrik olayı	1	1	0	100
Basit Harmonik Hareket	1	1	0	100
İndüksiyon akımı	1	0	0	0
Elektriksel Kuvvetler	1	1	0	100
Çembersel Hareket	1	0	0	0
İş, Güç, Enerji	1	1	0	100
Kütle ve ağırlık merkezi	1	0	0	0
Sürtünme kuvveti	1	0	1	0
Su dalgalarında kırınım	1	1	0	100
Transformatörler	1	0	0	0
Bağıl Hareket	1	1	0	100
Momentum	1	1	0	100
Basit makineler	1	0	1	0
<b>Kimya</b>	<b>13</b>	<b>5</b>	<b>2</b>	<b>38</b>
Çözünürlüğe ortak iyon etkisi	1	0	0	0
Asit- baz titrasyonu	1	1	0	100
Dengeyi etkileyen faktörler	1	0	0	0
Çok basamaklı tepkimelerde hız ifadesi	1	1	0	100
Koligatif özellikler	1	0	1	0
Avogadro yasası	1	1	0	100
Kuantum sayıları	1	1	0	100
Organik bileşikler ve özellikleri	1	0	1	0
Fonksiyonel grupların tanınması	1	0	0	0
Aromatik bileşikler	1	0	0	0
Hibritleşme	1	0	0	0
Elektrokimyasal hücreler	1	1	0	100
Redoks tepkimeleri	1	0	0	0
<b>Biyoloji</b>	<b>13</b>	<b>5</b>	<b>4</b>	<b>38</b>
Dolaşım sistemi	1	0	0	0
Genetik şifre ve protein sentezi	2	2	0	100
Canlılık ve enerji (Kemosentez)	1	0	0	0
Destek ve hareket sistemi	2	1	1	50
Bağışıklık sistemi	1	0	0	0
Canlılık ve enerji (hücresel solunum)	1	1	0	100
Komünite ekolojisi	1	1	0	100
Popülasyon ekolojisi	1	0	1	0
Sinir Sistemi	1	0	0	0
Nükleik asitlerin keşfi ve önemi	1	0	1	0
Boşaltım sistemi	1	0	1	0

SINAV SONUÇ BELGESİ							
KAHRAMANMARAŞ / KAHRAMANMARAŞ MERKEZ / Yedi Güzel Adam							
Öğrenci				Numara		Sınıf	
CANSU				38		12C	
Puan Türü	Puan	Genel Ort.	Dereceler				
			Snf	Kurum	İlçe	İl	Genel
SÖZ	▲ 246,930	154,240	8	11	25	25	2120
Puanı Hesaplanan:			33	124	125		33402
EA	▲ 247,523	173,530	4	9	37	39	6693
Puanı Hesaplanan:			56	249	260		58335
Katılımlar:			14	57	261	272	69959

Öğrenci No ile eşleşen TYT bilgileriniz kullanılmıştır.

Ders	Soru	Doğru	Yanlış	Net	Başarı %	Sınıf Ort.	Kurum Ort.	Genel Ort.
<i>TYT Türkçe</i>	40	25	12	22.00	55			
<i>TYT Sosyal</i>	20	17	2	16.50	83			
<i>TYT Matematik</i>	40	5	2	4.50	11			
<i>TYT Fen</i>	20	1	2	0.50	3			
Edebiyat	24	14	6	12,50	52	▲ 11,38	▲ 10,23	▲ 3,20
Tarih-1	10	7	2	6,50	65	▲ 3,11	▲ 2,68	▲ 1,14
Coğrafya-1	6	3	3	2,25	38	▼ 2,89	▼ 2,85	▲ 1,05
Edebiyat-Sosyal-1	40	24	11	21,25	53	▲ 17,38	▲ 15,76	▲ 5,39
Tarih-2	11	2	7	0,25	2	▼ 1,61	▼ 0,96	▼ 0,67
Coğrafya-2	11	6	5	4,75	43	▼ 6,43	▼ 5,49	▲ 1,34
Felsefe	6	3	3	2,25	38	▼ 2,70	▼ 2,51	▲ 0,50
Felsefe Grubu	6	2	3	1,25	21	▼ 2,41	▼ 2,08	▲ 0,23
Din Kül. ve Ahl. Bil.	6	3	2	2,50	42	▼ 3,09	▼ 2,62	▲ 0,48
Felsefe (Seçmeli)	6	0	0	0,00	0	◆ 0,00	◆ 0,00	◆ 0,00
Sosyal-2	40	16	20	11,00	28	▼ 16,25	▼ 13,67	▲ 3,22
<b>Toplam:</b>	<b>280</b>	<b>88</b>	<b>49</b>	<b>75,75</b>	<b>27</b>	<b>▼ 78,71</b>	<b>▲ 69,90</b>	<b>▲ 49,39</b>

Soru No	1234567890123456789012345678901234567890
Edebiyat-Sosyal-1	AEdDEcDdbCCd EAB aE D BBEBcAdD DbAaEcaD
Cevap Anahtarı	A AECDEADCDCCBEABDDEBDABBEBcABDEDEACEDBD
Sosyal-2	dcAabcca AddcCaCDAeACdDBAbdcaDda EDAad
Cevap Anahtarı	A CDAEDBACDBAEBECBCDACACEDBAEBDCDEAECEdADABDCBEC

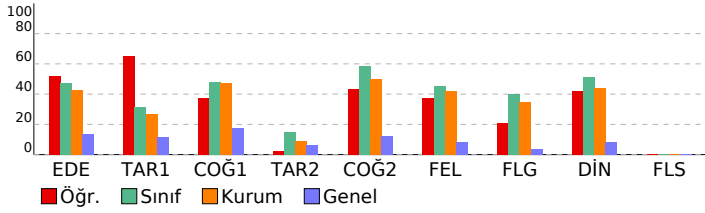

ENDEMİK 2. TÜRKİYE GENELİ ( AYT )				
Anadolu İmam Hatip Lisesi Zorunlu Başarı Analizi				
Ders	S D Y B %	S	D	Y B %
<b>Edebiyat-Sosyal-1</b>	<b>40 24 11 60</b>			
<b>Edebiyat</b>	<b>24 14 6 58</b>			
Paragraf Ana Düşünce	1 1 0 100			
Sözcük Öbeği Yorumu	1 1 0 100			
Paragraf Yardımcı Düşünce	1 1 0 100			
Cümlede Anlam	1 1 0 100			
Millî Edebiyat	1 1 0 100			
Söz Sanatları	1 1 0 100			
Şiir Bilgisi	2 1 1 50			
Divan Edebiyatı Nazım Şekilleri	1 1 0 100			
Divan Edebiyatı Nesri	1 1 0 100			
Halk Edebiyatı Nesri	1 1 0 100			
Halk Edebiyatı Sanatçıları	1 1 0 100			
Divan Edebiyatı Sanatçıları	1 1 0 100			
Divan Şiiri	1 1 0 100			
İslamiyet Sonrası Türk Edebiyatı Eserleri	1 1 0 100			
Şiir Bilgisi ve Yorumu	1 1 0 100			
Bağımsız Sanatçılar	1 1 0 100			
Batı Edebiyatı	1 1 0 100			
Cumhuriyet Dönemi Şiiri	1 1 0 100			
Modern Roman Tekniği	1 1 0 100			
Öz Şiir Analizi	1 1 0 100			
Cumhuriyet Dönemi Tiyatrosu	1 1 0 100			
Postmodern Roman	1 1 0 100			
Toplumcu Gerçekçi Sanatçılar	1 1 0 100			
<b>Tarih-1</b>	<b>10 7 2 70</b>			
İnsanlığın İlk Dönemleri	1 1 0 100			
İlk ve Orta Çağlarda Türk Dünyası	1 1 0 100			
İslam Medeniyetinin Doğuşu	1 1 0 100			
İlk Türk- İslam Devletleri	1 1 0 100			
Değişim Çağında Avrupa ve Osmanlı	1 1 0 100			
XX. Yüzyılda Osmanlı Devleti	1 1 0 100			
Millî Mücadele (I. Dünya Savaşı ve Sonuçları)	1 1 0 100			
Millî Mücadele (Muharebeler Dönemi)	1 1 0 100			
Millî Mücadele (Lozan Antlaşması)	1 1 0 100			
Türk İnkılabı (İnkılaplar)	1 1 0 100			
<b>Coğrafya-1</b>	<b>6 3 3 50</b>			
Türkiye'de Turizm	1 1 0 100			
Nüfus Politikaları	1 1 0 100			
Küresel Çevre Sorunları	1 1 0 100			
Ülkelerin Ekonomisinin Gelişmesinde Etkili Olan Faktörler	1 1 0 100			
Biyocoğrafya	1 1 0 100			
Ekstrem Doğa Olayları	1 1 0 100			
<b>Sosyal-2</b>	<b>46 16 20 35</b>			
<b>Tarih-2</b>	<b>11 2 7 18</b>			
İnsanlığın İlk Dönemleri	1 1 0 100			
İlk ve Orta Çağlarda Türk Dünyası	1 1 0 100			
İlk Türk- İslam Devletleri	1 1 0 100			
Beylikten Devlete Osmanlı Medeniyeti	1 1 0 100			
Devrimler Çağında Değişen Devlet ve Toplum İlişkileri	2 0 2 0			
XX. Yüzyılda Osmanlı Devleti	1 1 0 100			
Millî Mücadele (Hazirlik Dönemi)	1 1 0 100			
Millî Mücadele (I. TBMM Dönemi)	1 1 0 100			
Millî Mücadele (Muharebeler)	1 1 0 100			
Türk İnkılabı (İnkılaplar)	1 1 0 100			
<b>Coğrafya-2</b>	<b>11 6 5 55</b>			
Ülkelerin Gelişmişlik Ölçütleri	1 1 0 100			
Türkiye'de Tarım	1 1 0 100			
Türkiye'nin Bölgesel Kalkınma Projeleri	1 1 0 100			
Ekstrem Doğa Olayları	1 1 0 100			
Çevre Sorunları ve Türleri	1 1 0 100			
Küresel Ticaret	1 1 0 100			
İlk Kültür Merkezleri	1 1 0 100			
Türkiye'de Nüfus	1 1 0 100			
Ekosistemlerin Unsurları	1 1 0 100			
Dünya Ticareti ve Ticaret Bölgeleri	1 1 0 100			
Çevre Sorunlarının Çözümüne Yönelik Yaklaşımlar	1 1 0 100			
<b>Felsefe</b>	<b>6 3 3 50</b>			
Örnek felsefi metinlerden hareketle 20. yüzyıl filozoflarının felsefi görüşlerini analiz eder	1 1 0 100			
20. yüzyıl felsefesi örnek düşünce ve argümanları felsefi açıdan değerlendirir	1 1 0 100			
Örnek felsefi metinlerden hareketle 18. yüzyıl -19. yüzyıl filozoflarının felsefi görüşlerini analiz eder	1 1 0 100			
Kalıtım ve çevrenin, psikolojik süreçler ve davranışlar üzerindeki etkilerini tartışır	1 1 0 100			
Öğrenme türlerini kendi öğrenme yaşantısıyla ilişkilendirir	1 1 0 100			
Bellek türlerini açıklar.	1 1 0 100			
<b>Felsefe Grubu</b>	<b>6 2 3 33</b>			
Kişilik konusundaki kuramları tanıtır	1 1 0 100			
Küreselleşmenin toplumsal değişime etkilerini yorumlar.	1 1 0 100			
Toplumsal hareketliliğin çeşitlerini ve nedenlerini örneklerle açıklar	1 1 0 100			
Akıl yürütme yöntemlerini değerlendirir	1 1 0 100			
Önerme olan cümlelerle, önerme olmayan cümleleri birbirinden ayırır	1 1 0 100			
Temel doğruluk değerlerini, doğruluk çizelgesi üzerinde gösterir	1 1 0 100			
<b>Din Kül. ve Ahl. Bil.</b>	<b>6 3 2 50</b>			
Kur'ana Göre Hz. Muhammed (s.a.v)	1 1 0 100			
Din ve Hayat	1 1 0 100			
Yahudilik ve Hristiyanlık	1 1 0 100			
Dünya ve Ahiret	1 1 0 100			
İslam ve Bilim	1 1 0 100			
Tasavvufi Yorumlar	1 1 0 100			
<b>Felsefe (Seçmeli)</b>	<b>6 0 0 0</b>			
20. yüzyıl felsefesi örnek düşünce ve argümanları felsefi açıdan değerlendirir	1 1 0 100			
Psikolojinin bir bilim olarak ölçütlerini ve amaçlarını kavrar	1 1 0 100			
Örnek felsefi metinlerden hareketle 20. yüzyıl filozoflarının felsefi görüşlerini analiz eder	1 1 0 100			
Kültüre ilişkin kavramları birbiriyle olan ilişkileri çerçevesinde değerlendirir	1 1 0 100			
Toplumsal değişimi etkileyen faktörleri değerlendirir	1 1 0 100			
Basit ve bileşik önermeleri birbirinden ayırır	1 1 0 100			

# SINAV SONUÇ BELGESİ

KAHRAMANMARAŞ / KAHRAMANMARAŞ MERKEZ / Yedi Güzel Adam Anadolu İmam Hatip Lisesi / **ENDEMİK 2. TÜRKİYE GENELİ ( AYT )** **DEĞERLENDİRME BAŞARI ANALİZİ** S D Y B%

Öğrenci	Numara	Sınıf
CENNET KÖSE	48	12C

Puan Türü	Puan	Genel Ort.	Dereceler				
			Snf	Kurum	İlçe	İl	Genel
SÖZ	▲ 294,593	154,240	3	4	12	12	766
Puanı Hesaplanan:			33	124	125	33402	
SAY	▼ 165,410	185,330	3	20	128	137	22454
Puanı Hesaplanan:			43	225	236	50974	
EA	▲ 305,130	173,530	1	2	10	10	1365
Puanı Hesaplanan:			56	249	260	58335	
Katılımlar:			14	57	261	272	69959

Öğrenci No ile eşleşen TYT bilgileriniz kullanılmıştır.

Ders	Soru	Doğru	Yanlış	Net	Başarı %	Sınıf Ort.	Kurum Ort.	Genel Ort.
<i>TYT Türkçe</i>	40	30	7	28,25	71			
<i>TYT Sosyal</i>	20	18	2	17,50	88			
<i>TYT Matematik</i>	40	12	3	11,25	28			
<i>TYT Fen</i>	20	0	1	-0,25	-1			

Edebiyat	24	19	2	18,50	77	▲ 11,38	▲ 10,23	▲ 3,20
Tarih-1	10	6	4	5,00	50	▲ 3,11	▲ 2,68	▲ 1,14
Coğrafya-1	6	4	2	3,50	58	▲ 2,89	▲ 2,85	▲ 1,05
Edebiyat-Sosyal-1	40	29	8	27,00	68	▲ 17,38	▲ 15,76	▲ 5,39
Tarih-2	11	5	5	3,75	34	▲ 1,61	▲ 0,96	▲ 0,67
Coğrafya-2	11	10	1	9,75	89	▲ 6,43	▲ 5,49	▲ 1,34
Felsefe	6	2	1	1,75	29	▼ 2,70	▼ 2,51	▲ 0,50
Felsefe Grubu	6	0	0	0,00	0	▼ 2,41	▼ 2,08	▼ 0,23
Din Kül. ve Ahl. Bil.	6	0	0	0,00	0	▼ 3,09	▼ 2,62	▼ 0,48
Felsefe (Seçmeli)	6	0	0	0,00	0	◆ 0,00	◆ 0,00	◆ 0,00
Sosyal-2	40	17	7	15,25	38	▼ 16,25	▲ 13,67	▲ 3,22
Matematik-2	40	8	3	7,25	18	▲ 5,62	▼ 8,46	▼ 8,24
<b>Toplam:</b>	<b>280</b>	<b>114</b>	<b>31</b>	<b>106,25</b>	<b>38</b>	<b>▲ 78,71</b>	<b>▲ 69,90</b>	<b>▲ 49,39</b>

Soru No	1234567890123456789012345678901234567890
Edebiyat-Sosyal-1	CCcDBDA DCEAd A DEDDBAEBcbeBEBEeEDEaADBc
Cevap Anahtarı	B CCCDCDAEDCEABBABDEDDBAEBBACBEBEDEDACDBD
Sosyal-2	ab AccCABbCcCBCEBECAdADBEb
Cevap Anahtarı	B BDEADCBDCACBCEBECACADBEABDEEAEDCDDECABACBDCBE
Matematik	B C B Ccd B CD dC
Cevap Anahtarı	B EBCCEBDECEDBACDBCEACBDCCACBEBACECBCAEBE

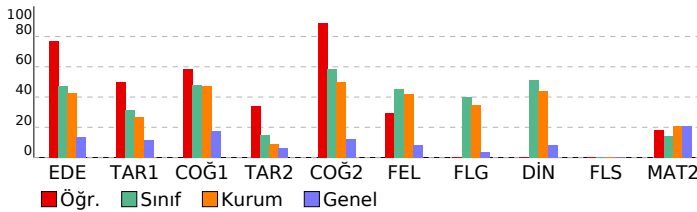

<b>Edebiyat-Sosyal-1</b>	<b>40 29 8 73</b>
<b>Edebiyat</b>	<b>24 19 2 79</b>
Halk Edebiyatı Sanatçıları	1 1 0 100
Halk Edebiyatı Nesri	1 1 0 100
Divan Edebiyatı Nesri	1 1 0 100
Divan Edebiyatı Nazım Şekilleri	1 1 0 100
Şiir Bilgisi	2 1 1 50
Söz Sanatları	1 1 0 100
Milli Edebiyat	1 0 0 0
Cümlede Anlam	1 1 0 100
Paragrafa Yardımcı Düşünce	1 1 0 100
Sözcük Öbeği Yorumu	1 1 0 100
Paragrafa Ana Düşünce	1 1 0 100
Toplumcu Gerçekçi Sanatçılar	1 0 1 0
Postmodern Roman	1 0 0 0
Cumhuriyet Dönemi Tiyatrosu	1 1 0 100
Modern Roman Tekniği	1 0 0 0
Öz Şiir Anlayışı	1 1 0 100
Cumhuriyet Dönemi Şiiri	1 1 0 100
Batı Edebiyatı	1 1 0 100
Bağımsız Sanatçılar	1 1 0 100
Şiir Bilgisi ve Yorumu	1 1 0 100
İslamiyet Sonrası Türk Edebiyatı Eserleri	1 1 0 100
Divan Şiiri	1 1 0 100
Divan Edebiyatı Sanatçıları	1 1 0 100
<b>Tarih-1</b>	<b>10 6 4 60</b>
XX. Yüzyılda Osmanlı Devleti	1 0 1 0
Değişim Çağında Avrupa ve Osmanlı	1 0 1 0
İlk Türk- İslam Devletleri	1 0 1 0
İslam Medeniyetinin Doğuşu	1 1 0 100
İlk ve Orta Çağlarda Türk Dünyası	1 1 0 100
İnsanlığın İlk Dönemleri	1 1 0 100
Türk İnkılabı (İnkılaplar)	1 1 0 100
Milli Mücadele (Lozan Antlaşması)	1 0 1 0
Milli Mücadele (Muharebeler Dönemi)	1 1 0 100
Milli Mücadele (I. Dünya Savaşı ve Sonuçları)	1 1 0 100
<b>Coğrafya-1</b>	<b>6 4 2 67</b>
Küresel Çevre Sorunları	1 1 0 100
Nüfus Politikaları	1 0 1 0
Türkiye'de Turizm	1 1 0 100
Ekstrem Doğa Olayları	1 1 0 100
Biyocoğrafya	1 1 0 100
Ülkelerin Ekonomisinin Gelişmesinde Etkili Olan Faktörler	1 0 1 0
<b>Sosyal-2</b>	<b>46 17 7 37</b>
<b>Tarih-2</b>	<b>11 5 5 45</b>
Devrimler Çağında Değişen Devlet ve Toplum İlişkileri	2 0 2 0
Beylikten Devlete Osmanlı Medeniyeti	1 0 0 0
İlk Türk- İslam Devletleri	1 1 0 100
İlk ve Orta Çağlarda Türk Dünyası	1 0 1 0
İnsanlığın İlk Dönemleri	1 1 0 100
Türk İnkılabı (İlkeler)	1 1 0 100
Milli Mücadele (Muharebeler)	1 1 0 100
Milli Mücadele (I. TBMM Dönemi)	1 0 1 0
Milli Mücadele (Hazırlık Dönemi)	1 1 0 100
XX. Yüzyılda Osmanlı Devleti	1 0 1 0
<b>Coğrafya-2</b>	<b>11 10 1 91</b>
Küresel Ticaret	1 1 0 100
Çevre Sorunları ve Türleri	1 1 0 100
Ekstrem Doğa Olayları	1 1 0 100
Türkiye'nin Bölgesel Kalkınma Projeleri	1 1 0 100
Türkiye'de Tarım	1 1 0 100
Ülkelerin Gelişmişlik Ölçütleri	1 1 0 100
Çevre Sorunlarının Çözümüne Yönelik Yaklaşımlar	1 1 0 100
Dünya Ticareti ve Ticaret Bölgeleri	1 1 0 100
Ekosistemlerin Unsurları	1 1 1 0
Türkiye'de Nüfus	1 1 0 100
İlk Kültür Merkezleri	1 1 0 100
<b>Felsefe</b>	<b>6 2 1 33</b>
Bellek türlerini açıkla.	1 1 0 100
Öğrenme türlerini kendi öğrenme yaşantısıyla ilişkilendir	1 1 0 100
Kalıtım ve çevrenin, psikolojik süreçler ve davranışları üzerindeki etkilerini tartış	1 0 1 0
Örnek felsefi metinlerinden hareketle 18. yüzyıl -19. yüzyıl filozoflarının felsefi görüşlerini analiz eder	1 0 0 0
20. yüzyıl felsefesi örnek düşünce ve argümanları felsefi açıdan değerlendirir	1 0 0 0
Örnek felsefi metinlerden hareketle 20. yüzyıl filozoflarının felsefi görüşlerini analiz eder	1 0 0 0
<b>Felsefe Grubu</b>	<b>6 0 0 0</b>
Temel doğruluk değerlerini, doğruluk çizelgesi üzerinde gösterir	1 0 0 0
Önerme olan cümlelerle, önerme olmayan cümleleri birbirinden ayırır	1 0 0 0
Akıl yürütme yöntemlerini değerlendirir	1 0 0 0
Toplumsal hareketliliğin çeşitlerini ve nedenlerini örneklerle açıklar	1 0 0 0
Küreselleşmenin toplumsal değişime etkilerini yorumlar.	1 0 0 0
Kişilik konusundaki kuramları tanıtır	1 0 0 0
<b>Din Kül. ve Ahl. Bil.</b>	<b>6 0 0 0</b>
Yahudilik ve Hıristiyanlık	1 0 0 0
Din ve Hayat	1 0 0 0
Kur'ana Göre Hz. Muhammed (s.a.v)	1 0 0 0
Tasavvufi Yorumlar	1 0 0 0
İslam ve Bilim	1 0 0 0
Dünya ve Ahiret	1 0 0 0
<b>Felsefe (Seçmeli)</b>	<b>6 0 0 0</b>
Örnek felsefi metinlerden hareketle 20. yüzyıl filozoflarının felsefi görüşlerini analiz eder	1 0 0 0
Psikolojinin bir bilim olarak ölçütlerini ve amaçlarını kavrar	1 0 0 0
20. yüzyıl felsefesi örnek düşünce ve argümanları felsefi açıdan değerlendirir	1 0 0 0
Basit ve bileşik önermeleri birbirinden ayırır	1 0 0 0
Toplumsal değişimi etkileyen faktörleri değerlendirir	1 0 0 0
Kültüre ilişkin kavramları birbirleriyle olan ilişkileri çerçevesinde değerlendirir	1 0 0 0
<b>Matematik</b>	<b>40 8 3 20</b>
<b>Matematik-2</b>	<b>40 8 3 20</b>
Logaritma	1 0 0 0
Eşitsizlikler	1 1 0 100
Parabol	1 0 0 0
Polinomlar	1 1 0 100
Fonksiyonlar	1 0 0 0
Olasılık	1 1 0 100
Permütasyon	1 0 0 0
Kümeler	1 1 0 100
Mantık	1 0 1 0
İki Bilinmeyenli Denklemler	1 0 1 0
Kökü Sayılar	1 0 0 0
Mutlak Değer	1 1 0 100
Üslü Sayılar	2 1 0 50
Sayı Basamakları	1 1 0 100
Trigonometri	3 0 0 0
Trigonometri	1 0 0 0
Diziler	1 0 0 0
İntegral	4 0 0 0
Türev	4 0 0 0
Türev (maksimum- minimum problemleri)	1 0 0 0
Limit - Süreklilik	1 0 0 0
Analitik Geometri	2 0 0 0
Üçgende Açı-Kenar Bağlantısı	1 0 0 0
Katı Cisim (Silindirik)	1 0 0 0
Çember	1 0 0 0
Çember Analitiği	1 0 1 0
Kare	1 1 0 100
Daire	1 0 0 0
Dönüşümler	1 0 0 0
Çemberde Açılar	1 0 0 0

SINAV SONUÇ BELGESİ							
KAHRAMANMARAŞ / KAHRAMANMARAŞ MERKEZ / Yedi Güzel Adam							
Öğrenci			Numara		Sınıf		
ELİF KAYA			0		12C		
Puan Türü	Puan	Genel Ort.	Dereceler				
			Snf	Kurum	İlçe	İl	Genel
SÖZ	▲ 270,338	154,240	5	6	16	16	1281
Puanı Hesaplanan:			33	124	125	33402	
EA	▲ 216,405	173,530	11	20	82	89	13388
Puanı Hesaplanan:			56	249	260	58335	
Katılımlar:			14	57	261	272	69959

İsminiz ile eşleşen TYT bilgileriniz kullanılmıştır.

Ders	Soru	Doğru	Yanlış	Net	Başarı %	Sınıf Ort.	Kurum Ort.	Genel Ort.
<i>TYT Türkçe</i>	40	24	10	21,50	54			
<i>TYT Sosyal</i>	20	19	1	18,75	94			
<i>TYT Matematik</i>	40	2	2	1,50	4			
<i>TYT Fen</i>	20	2	0	2,00	10			
Edebiyat	24	14	5	12,75	53	▲ 11,38	▲ 10,23	▲ 3,20
Tarih-1	10	3	6	1,50	15	▼ 3,11	▼ 2,68	▲ 1,14
Coğrafya-1	6	2	4	1,00	17	▼ 2,89	▼ 2,85	▼ 1,05
Edebiyat-Sosyal-1	40	19	15	15,25	38	▼ 17,38	▼ 15,76	▲ 5,39
Tarih-2	11	1	6	-0,50	-5	▼ 1,61	▼ 0,96	▼ 0,67
Coğrafya-2	11	8	3	7,25	66	▲ 6,43	▲ 5,49	▲ 1,34
Felsefe	6	4	1	3,75	63	▲ 2,70	▲ 2,51	▲ 0,50
Felsefe Grubu	6	5	0	5,00	83	▲ 2,41	▲ 2,08	▲ 0,23
Din Kül. ve Ahl. Bil.	6	4	2	3,50	58	▲ 3,09	▲ 2,62	▲ 0,48
Felsefe (Seçmeli)	6	0	0	0,00	0	◆ 0,00	◆ 0,00	◆ 0,00
Sosyal-2	40	22	12	19,00	48	▲ 16,25	▲ 13,67	▲ 3,22
<b>Toplam:</b>	<b>280</b>	<b>88</b>	<b>40</b>	<b>78,00</b>	<b>28</b>	<b>▼ 78,71</b>	<b>▲ 69,90</b>	<b>▲ 49,39</b>

Soru No	1234567890123456789012345678901234567890
Edebiyat-Sosyal-1	AECD AdbDCCcE AeDD cA cBdBebcbEe daEbBa
Cevap Anahtarı	A AECDEADCDCCCBEABDDEBDABBEBBCABDEDEACEDBD
Sosyal-2	d Adbed d cBECaCDADaC DBAbBDcD AECEdbBd
Cevap Anahtarı	A CDAEDBACDBAEBECBCDACACEDBAEBDCDEAECEdABADBCBEC

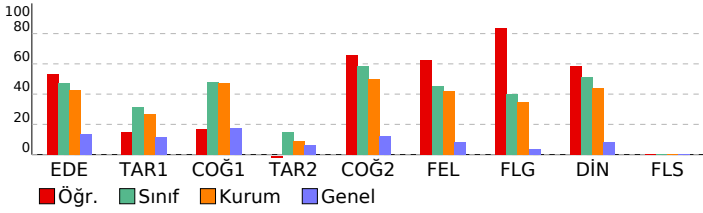

ENDEMİK 2. TÜRKİYE GENELİ ( AYT )				
Anadolu İmam Hatip Lisesi				
DERSLERE GÖRE BAŞARI ANALİZİ				
	S	D	Y	B%
<b>Edebiyat-Sosyal-1</b>	<b>40</b>	<b>19</b>	<b>15</b>	<b>48</b>
<b>Edebiyat</b>	<b>24</b>	<b>14</b>	<b>5</b>	<b>58</b>
Paragraf Ana Düşünce	1	1	0	100
Sözcük Öbeği Yorumu	1	1	0	100
Paragraf Yardımcı Düşünce	1	1	0	100
Cümlede Anlam	1	1	0	100
Millî Edebiyat	1	0	0	0
Söz Sanatları	1	1	0	100
Şiir Bilgisi	2	1	1	50
Divan Edebiyatı Nazım Şekilleri	1	1	0	100
Divan Edebiyatı Nesri	1	1	0	100
Halk Edebiyatı Nesri	1	1	0	100
Halk Edebiyatı Sanatçılar	1	1	0	100
Divan Edebiyatı Sanatçılar	1	0	1	0
Divan Şiiri	1	0	0	0
İslamiyet Sonrası Türk Edebiyatı Eserleri	1	1	0	100
Şiir Bilgisi ve Yorumu	1	0	1	0
Bağımsız Sanatçılar	1	1	0	100
Batı Edebiyatı	1	1	0	100
Cumhuriyet Dönemi Şiiri	1	0	0	0
Modern Roman Tekniği	1	0	0	0
Öz Şiir Analizi	1	0	1	0
Cumhuriyet Dönemi Tiyatrosu	1	1	0	100
Postmodern Roman	1	0	0	0
Toplumcu Gerçekçi Sanatçılar	1	0	1	0
<b>Tarih-1</b>	<b>10</b>	<b>3</b>	<b>6</b>	<b>30</b>
İnsanlığın İlk Dönemleri	1	1	0	100
İlk ve Orta Çağlarda Türk Dünyası	1	0	1	0
İslam Medeniyetinin Doğuşu	1	1	0	100
İlk Türk- İslam Devletleri	1	0	1	0
Değişim Çağında Avrupa ve Osmanlı	1	1	0	100
XX. Yüzyılda Osmanlı Devleti	1	0	1	0
Millî Mücadele (I. Dünya Savaşı ve Sonuçları)	1	0	1	0
Millî Mücadele (Muharebeler Dönemi)	1	1	0	100
Millî Mücadele (Lozan Antlaşması)	1	0	1	0
Türk İnkılabı (İnkılaplar)	1	0	0	0
<b>Coğrafya-1</b>	<b>6</b>	<b>2</b>	<b>4</b>	<b>33</b>
Türkiye'de Turizm	1	0	1	0
Nüfus Politikaları	1	0	1	0
Küresel Çevre Sorunları	1	1	0	100
Ülkelerin Ekonomisinin Gelişiminde Etkili Olan Faktörler	1	0	1	0
Biyocoğrafya	1	1	0	100
Ekstrem Doğa Olayları	1	0	1	0
<b>Sosyal-2</b>	<b>46</b>	<b>22</b>	<b>12</b>	<b>48</b>
<b>Tarih-2</b>	<b>11</b>	<b>1</b>	<b>6</b>	<b>9</b>
İnsanlığın İlk Dönemleri	1	0	1	0
İlk ve Orta Çağlarda Türk Dünyası	1	0	0	0
İlk Türk- İslam Devletleri	1	1	0	100
Beylikten Devlete Osmanlı Medeniyeti	1	0	1	0
Devrimler Çağında Değişen Devlet ve Toplum İlişkileri	2	0	2	0
XX. Yüzyılda Osmanlı Devleti	1	0	1	0
Millî Mücadele (Hazirlik Dönemi)	1	0	0	0
Millî Mücadele (I. TBMM Dönemi)	1	0	0	0
Millî Mücadele (Muharebeler)	1	0	1	0
Türk İnkılabı (İnkılaplar)	1	0	0	0
<b>Coğrafya-2</b>	<b>11</b>	<b>8</b>	<b>3</b>	<b>73</b>
Ülkelerin Gelişmişlik Ölçütleri	1	0	1	0
Türkiye'de Tanım	1	1	0	100
Türkiye'nin Bölgesel Kalkınma Projeleri	1	1	0	100
Ekstrem Doğa Olayları	1	1	0	100
Çevre Sorunları ve Türleri	1	0	1	0
Küresel Ticaret	1	1	0	100
İlk Kültür Merkezleri	1	1	0	100
Türkiye'de Nüfus	1	1	0	100
Ekosistemlerin Unsurları	1	0	1	0
Dünya Ticareti ve Ticaret Bölgeleri	1	1	0	100
Çevre Sorunlarının Çözümüne Yönelik Yaklaşımlar	1	1	0	100
<b>Felsefe</b>	<b>6</b>	<b>4</b>	<b>1</b>	<b>67</b>
Örnek felsefi metinlerden hareketle 20. yüzyıl filozoflarının felsefi görüşlerini analiz eder	1	0	0	0
20. yüzyıl felsefesi örnek düşünce ve argümanları felsefi açıdan değerlendirir	1	1	0	100
Örnek felsefi metinlerinden hareketle 18. yüzyıl -19. yüzyıl filozoflarının felsefi görüşlerini analiz eder	1	1	0	100
Kalıtım ve çevrenin, psikolojik süreçler ve davranışlar üzerindeki etkilerini tartışır	1	1	0	100
Öğrenme türlerini kendi öğrenme yaşantısıyla ilişkilendirir	1	0	1	0
Bellek türlerini açıklar.	1	1	0	100
<b>Felsefe Grubu</b>	<b>6</b>	<b>5</b>	<b>0</b>	<b>83</b>
Kişilik konusundaki kuramları tanıtır	1	1	0	100
Küreselleşmenin toplumsal değişime etkilerini yorumlar.	1	1	0	100
Toplumsal hareketliliğin çeşitlerini ve nedenlerini örneklerle açıklar	1	1	0	100
Akıl yürütme yöntemlerini değerlendirir	1	0	0	0
Önerme olan cümlelerle, önerme olmayan cümleleri birbirinden ayırır	1	1	0	100
Temel doğruluk değerlerini, doğruluk çizelgesi üzerinde gösterir	1	1	0	100
<b>Din Kül. ve Ahl. Bil.</b>	<b>6</b>	<b>4</b>	<b>2</b>	<b>67</b>
Kur'ana Göre Hz. Muhammed (s.a.v)	1	1	0	100
Din ve Hayat	1	1	0	100
Yahudilik ve Hristiyanlık	1	1	0	100
Dünya ve Ahiret	1	0	1	0
İslam ve Bilim	1	1	0	100
Tasavvufi Yorumlar	1	0	1	0
<b>Felsefe (Seçmeli)</b>	<b>6</b>	<b>0</b>	<b>0</b>	<b>0</b>
20. yüzyıl felsefesi örnek düşünce ve argümanları felsefi açıdan değerlendirir	1	0	0	0
Psikolojinin bir bilim olarak ölçütlerini ve amaçlarını kavrar	1	0	0	0
Örnek felsefi metinlerden hareketle 20. yüzyıl filozoflarının felsefi görüşlerini analiz eder	1	0	0	0
Kültüre ilişkin kavramları birbirleriyle olan ilişkileri çerçevesinde değerlendirir	1	0	0	0
Toplumsal değişimi etkileyen faktörleri değerlendirir	1	0	0	0
Basit ve bileşik önermeleri birbirinden ayırır	1	0	0	0

# SINAV SONUÇ BELGESİ

KAHRAMANMARAŞ / KAHRAMANMARAŞ MERKEZ / Yedi Güzel Adam Anadolu İmam Hatip Lisesi / **ENDEMİK 2. TÜRKİYE GENELİ ( AYT )** **DEĞERLENDİRME BAŞARI ANALİZİ** S D Y B%

Öğrenci		Numara		Sınıf			
EMİR KAN		12		12C			
Puan Türü	Puan	Genel Ort.	Dereceler				
			Snf	Kurum	İlçe	İl	Genel
SÖZ	▲ 169,178	154,240	13	28	77	78	9838
Puanı Hesaplanan:			33	124	125	33402	
SAY	▼ 167,810	185,330	2	19	122	131	21969
Puanı Hesaplanan:			43	225	236	50974	
EA	▲ 231,945	173,530	6	11	51	56	9851
Puanı Hesaplanan:			56	249	260	58335	
Katılımlar:			14	57	261	272	69959

Öğrenci No ile eşleşen TYT bilgileriniz kullanılmıştır.

Ders	Soru	Doğru	Yanlış	Net	Başarı %	Sınıf Ort.	Kurum Ort.	Genel Ort.
<i>TYT Türkçe</i>	40	31	6	29,50	74			
<i>TYT Sosyal</i>	20	13	5	11,75	59			
<i>TYT Matematik</i>	40	15	2	14,50	36			
<i>TYT Fen</i>	20	1	0	1,00	5			
Edebiyat	24	9	6	7,50	31	▼ 11,38	▼ 10,23	▲ 3,20
Tarih-1	10	4	6	2,50	25	▼ 3,11	▼ 2,68	▲ 1,14
Coğrafya-1	6	3	3	2,25	38	▼ 2,89	▼ 2,85	▲ 1,05
Edebiyat-Sosyal-1	40	16	15	12,25	31	▼ 17,38	▼ 15,76	▲ 5,39
Matematik-2	40	9	3	8,25	21	▲ 5,62	▼ 8,46	▲ 8,24
<b>Toplam:</b>	<b>280</b>	<b>85</b>	<b>31</b>	<b>77,25</b>	<b>28</b>	<b>▼ 78,71</b>	<b>▲ 69,90</b>	<b>▲ 49,39</b>

Soru No	1234567890123456789012345678901234567890
Edebiyat-Sosyal-1	CC DeDeED Ee B d D deeAeaEBdeEbcaADBe
Cevap Anahtarı	B CCCDCDAEDCEABBABDEDDBAEBBACBEBEDEDECADEBD
Matematik	C BDCE c D c C cE B
Cevap Anahtarı	B EBCCEBDCECBACBDBCEACBDCCACBEBACECBCAEBE

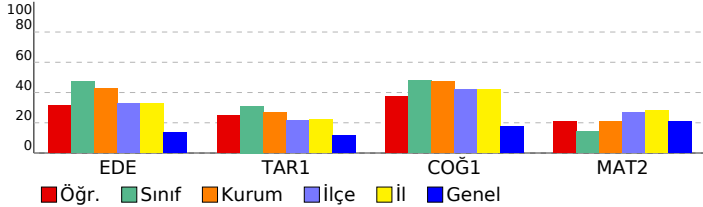

Edebiyat-Sosyal-1	S	D	Y	B%
<b>Edebiyat</b>	<b>40</b>	<b>16</b>	<b>15</b>	<b>40</b>
Halk Edebiyatı Sanatçıları	1	1	0	100
Halk Edebiyatı Nesri	1	1	0	100
Divan Edebiyatı Nesri	1	0	0	0
Divan Edebiyatı Nazım Şekilleri	1	1	0	100
Şiir Bilgisi	2	1	1	50
Söz Sanatları	1	0	1	0
Millî Edebiyat	1	1	0	100
Cümlede Anlam	1	1	0	100
Paragrafa Yardımcı Düşünce	1	0	0	0
Sözcük Öbeği Yorumu	1	1	0	100
Paragrafa Ana Düşünce	1	0	1	0
Toplumcu Gerçekçi Sanatçılar	1	0	0	0
Postmodern Roman	1	1	0	100
Cumhuriyet Dönemi Tiyatrosu	1	0	0	0
Modern Roman Tekniği	1	0	1	0
Öz Şiir Anlayışı	1	0	0	0
Cumhuriyet Dönemi Şiiri	1	0	0	0
Batı Edebiyatı	1	1	0	100
Bağımsız Sanatçılar	1	0	0	0
Şiir Bilgisi ve Yorumu	1	0	0	0
İslamiyet Sonrası Türk Edebiyatı Eserleri	1	0	0	0
Divan Şiiri	1	1	0	0
Divan Edebiyatı Sanatçıları	1	0	1	0
<b>Tarih-1</b>	<b>10</b>	<b>4</b>	<b>6</b>	<b>40</b>
XX. Yüzyılda Osmanlı Devleti	1	0	1	0
Değişim Çağında Avrupa ve Osmanlı	1	1	0	100
İlk Türk- İslam Devletleri	1	0	1	0
İslam Medeniyetinin Doğuşu	1	0	1	0
İlk ve Orta Çağlarda Türk Dünyası	1	1	0	100
İnsanlığın İlk Dönemleri	1	1	0	100
Türk İnkılabı (İnkılaplar)	1	0	1	0
Millî Mücadele (Lozan Antlaşması)	1	0	1	0
Millî Mücadele (Muharebeler Dönemi)	1	1	0	100
Millî Mücadele (I. Dünya Savaşı ve Sonuçları)	1	0	1	0
<b>Coğrafya-1</b>	<b>6</b>	<b>3</b>	<b>3</b>	<b>50</b>
Küresel Çevre Sorunları	1	0	1	0
Nüfus Politikaları	1	0	1	0
Türkiye'de Turizm	1	1	0	100
Ekstrem Doğal Olaylar	1	1	0	100
Biyocoğrafya	1	1	0	100
Ülkelerin Ekonomisinin Gelişmesinde Etkili Olan Faktörler	1	0	1	0
<b>Matematik</b>	<b>40</b>	<b>9</b>	<b>3</b>	<b>23</b>
<b>Matematik-2</b>	<b>40</b>	<b>9</b>	<b>3</b>	<b>23</b>
Logaritma	1	0	0	0
Eşitsizlikler	1	0	0	0
Parabol	1	1	0	100
Polinomlar	1	0	0	0
Fonksiyonlar	1	0	0	0
Olasılık	1	1	0	100
Permütasyon	1	1	0	100
Kümeler	1	1	0	100
Mantık	1	1	0	100
İki Bilinmeyenli Denklemler	1	0	0	0
Kökü Sayılar	1	0	0	0
Mutlak Değer	1	1	0	0
Üslü Sayılar	2	0	0	0
Sayı Basamakları	1	1	0	100
Trigonometri	3	0	0	0
Trigonometri	1	0	0	0
Diziler	1	0	0	0
İntegral	4	0	1	0
Türev	4	0	1	0
Türev (maksimum- minimum problemleri)	1	1	0	100
Limit - Süreklilik	1	1	0	100
Analitik Geometri	2	0	0	0
Üçgende Açı-Kenar Bağlantısı	1	0	0	0
Katı Cisim (Silindri)	1	0	0	0
Çember	1	0	0	0
Çember Analitiği	1	0	0	0
Kare	1	0	0	0
Daire	1	0	0	0
Dönüşümler	1	0	0	0
Çemberde Açılar	1	1	0	100

SINAV SONUÇ BELGESİ							
KAHRAMANMARAŞ / KAHRAMANMARAŞ MERKEZ / Yedi Güzel Adam							
Öğrenci				Numara		Sınıf	
ENES BAZ				0		12C	
Puan Türü	Puan	Genel Ort.	Dereceler				
			Snf	Kurum	İlçe	İl	Genel
SÖZ	▲ 238,075	154,240	10	14	30	30	2549
Puanı Hesaplanan:			33	124	125	33402	
SAY	▼ 164,663	185,330	4	22	130	139	22612
Puanı Hesaplanan:			43	225	236	50974	
EA	▲ 294,115	173,530	2	3	14	14	1765
Puanı Hesaplanan:			56	249	260	58335	
Katılımlar:			14	57	261	272	69959

İsminiz ile eşleşen TYT bilgileriniz kullanılmıştır.

Ders	Soru	Doğru	Yanlış	Net	Başarı %	Sınıf Ort.	Kurum Ort.	Genel Ort.
<i>TYT Türkçe</i>	40	30	8	28,00	70			
<i>TYT Sosyal</i>	20	14	6	12,50	63			
<i>TYT Matematik</i>	40	13	4	12,00	30			
<i>TYT Fen</i>	20	1	0	1,00	5			
Edebiyat	24	17	5	15,75	66	▲ 11,38	▲ 10,23	▲ 3,20
Tarih-1	10	5	2	4,50	45	▲ 3,11	▲ 2,68	▲ 1,14
Coğrafya-1	6	5	1	4,75	79	▲ 2,89	▲ 2,85	▲ 1,05
Edebiyat-Sosyal-1	40	27	8	25,00	63	▲ 17,38	▲ 15,76	▲ 5,39
Tarih-2	11	0	0	0,00	0	▼ 1,61	▼ 0,96	▼ 0,67
Coğrafya-2	11	0	0	0,00	0	▼ 6,43	▼ 5,49	▼ 1,34
Felsefe	6	0	0	0,00	0	▼ 2,70	▼ 2,51	▼ 0,50
Felsefe Grubu	6	0	0	0,00	0	▼ 2,41	▼ 2,08	▼ 0,23
Din Kül. ve Ahl. Bil.	6	6	0	6,00	100	▲ 3,09	▲ 2,62	▲ 0,48
Felsefe (Seçmeli)	6	0	0	0,00	0	◆ 0,00	◆ 0,00	◆ 0,00
Sosyal-2	40	6	0	6,00	15	▼ 16,25	▼ 13,67	▲ 3,22
Matematik-2	40	9	3	8,25	21	▲ 5,62	▼ 8,46	▲ 8,24
<b>Toplam:</b>	<b>280</b>	<b>100</b>	<b>29</b>	<b>92,75</b>	<b>33</b>	<b>▲ 78,71</b>	<b>▲ 69,90</b>	<b>▲ 49,39</b>

Soru No	1234567890123456789012345678901234567890
Edebiyat-Sosyal-1	AECDEdDCCCEBAbDeD cBdBeA D D AaEDBD
Cevap Anahtarı	A AECDEADCCCEBAbDDEBDBBBEBCABDEDEACEDBD
Sosyal-2	CEDABA
Cevap Anahtarı	A CDAEDBACDBAEBCEBCDACACEDBAEBCDCEAECEADABADBCBEC
Matematik	DC B eEe C cE C C D
Cevap Anahtarı	A DCABDCECDBECCBEBEBCACCCDBCAECBCECAEBEAC

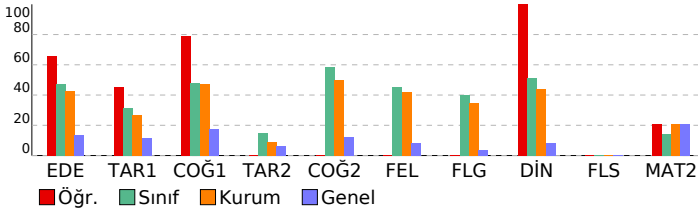

ENDEMİK 2. TÜRKİYE GENELİ ( AYT )				
Anadolu İmam Hatip Lisesi - 2020-2021 DERS YILI BAŞARI ANALİZİ				
S	D	Y	B%	
<b>Edebiyat-Sosyal-1</b>				
<b>Edebiyat</b>				
Paragrafta Ana Düşünce	1	1	0	100
Sözcük Öbeği Yorumu	1	1	0	100
Paragrafta Yardımcı Düşünce	1	1	0	100
Cümlede Anlam	1	1	0	100
Millî Edebiyat	1	1	0	100
Söz Sanatları	1	0	1	0
Şiir Bilgisi	2	1	1	50
Divan Edebiyatı Nazım Şekilleri	1	1	0	100
Divan Edebiyatı Nesri	1	1	0	100
Halk Edebiyatı Nesri	1	1	0	100
Halk Edebiyatı Sanatçıları	1	1	0	100
Divan Edebiyatı Sanatçıları	1	1	0	100
Divan Şiiri	1	1	0	100
İslamiyet Sonrası Türk Edebiyatı Eserleri	1	1	0	100
Şiir Bilgisi ve Yorumu	1	1	0	100
Bağımsız Sanatçılar	1	0	1	0
Batı Edebiyatı	1	1	0	100
Cumhuriyet Dönemi Şiiri	1	1	0	100
Modern Roman Tekniği	1	0	1	0
Öz Şiir Analizi	1	1	0	100
Cumhuriyet Dönemi Tiyatrosu	1	0	0	0
Postmodern Roman	1	0	0	0
Toplumcu Gerçekçi Sanatçılar	1	0	1	0
<b>Tarih-1</b>	<b>10</b>	<b>5</b>	<b>2</b>	<b>50</b>
İnsanlığın İlk Dönemleri	1	1	0	100
İlk ve Orta Çağlarda Türk Dünyası	1	0	1	0
İslam Medeniyetinin Doğuşu	1	1	0	100
İlk Türk- İslam Devletleri	1	0	1	0
Değişim Çağında Avrupa ve Osmanlı	1	1	0	100
XX. Yüzyılda Osmanlı Devleti	1	1	0	100
Millî Mücadele (I. Dünya Savaşı ve Sonuçları)	1	1	0	100
Millî Mücadele (Muharebeler Dönemi)	1	0	0	0
Millî Mücadele (Lozan Antlaşması)	1	1	0	100
Türk İnkılabı (İnkılaplar)	1	0	0	0
<b>Coğrafya-1</b>	<b>6</b>	<b>5</b>	<b>1</b>	<b>83</b>
Türkiye'de Turizm	1	1	0	100
Türkiye Politikaları	1	0	1	0
Küresel Çevre Sorunları	1	1	0	100
Ülkelerin Ekonomisinin Gelişmesinde Etkili Olan Faktörler	1	1	0	100
Biyoçeşitlilik	1	1	0	100
Ekstrem Doğa Olayları	1	1	0	100
<b>Sosyal-2</b>	<b>46</b>	<b>6</b>	<b>0</b>	<b>13</b>
<b>Tarih-2</b>	<b>11</b>	<b>0</b>	<b>0</b>	<b>0</b>
İnsanlığın İlk Dönemleri	1	0	0	0
İlk ve Orta Çağlarda Türk Dünyası	1	0	0	0
İlk Türk- İslam Devletleri	1	0	0	0
Beylikten Devlete Osmanlı Medeniyeti	1	0	0	0
Devrimler Çağında Değişen Devlet ve Toplum İlişkileri	2	0	0	0
XX. Yüzyılda Osmanlı Devleti	1	0	0	0
Millî Mücadele (Hazirlik Dönemi)	1	0	0	0
Millî Mücadele (I. TBMM Dönemi)	1	0	0	0
Millî Mücadele (Muharebeler)	1	0	0	0
Türk İnkılabı (İnkılaplar)	1	0	0	0
<b>Coğrafya-2</b>	<b>11</b>	<b>0</b>	<b>0</b>	<b>0</b>
Ülkelerin Gelişmişlik Ölçütleri	1	0	0	0
Türkiye'de Tarım	1	0	0	0
Türkiye'nin Bölgesel Kalkınma Projeleri	1	0	0	0
Ekstrem Doğa Olayları	1	0	0	0
Çevre Sorunları ve Türleri	1	0	0	0
Küresel Ticaret	1	0	0	0
İlk Kültür Merkezleri	1	0	0	0
Türkiye'de Nüfus	1	0	0	0
Eksikliklerin Unsurları	1	0	0	0
Dünya Ticareti ve Ticaret Bölgeleri	1	0	0	0
Çevre Sorunlarının Çözümüne Yönelik Yaklaşımlar	1	0	0	0
<b>Felsefe</b>	<b>6</b>	<b>0</b>	<b>0</b>	<b>0</b>
Örnek felsefi metinlerden hareketle 20. yüzyıl filozoflarının felsefi görüşlerini analiz eder	1	0	0	0
20. yüzyıl felsefesi örnek düşünce ve argümanları felsefi açıdan değerlendirir	1	0	0	0
Örnek felsefi metinlerden hareketle 18. yüzyıl -19. yüzyıl filozoflarının felsefi görüşlerini analiz eder	1	0	0	0
Kalıtım ve çevrenin, psikolojik süreçler ve davranışlar üzerindeki etkilerini tartışır	1	0	0	0
Öğrenme türlerini kendi öğrenme yaşantısıyla ilişkilendirir	1	0	0	0
Bellek türlerini açıklar.	1	0	0	0
<b>Felsefe Grubu</b>	<b>6</b>	<b>0</b>	<b>0</b>	<b>0</b>
Kişilik konusundaki kuramları tanıtır	1	0	0	0
Küreselleşmenin toplumsal değişime etkilerini yorumlar.	1	0	0	0
Toplumsal hareketliliğin çeşitlerini ve nedenlerini örneklerle açıklar	1	0	0	0
Akıl yürütme yöntemlerini değerlendirir	1	0	0	0
Önerme olan cümlelerle, önerme olmayan cümleleri birbirinden ayırır	1	0	0	0
Temel doğruluk değerlerini, doğruluk çelgesi üzerinde gösterir	1	0	0	0
<b>Din Kül. ve Ahl. Bil.</b>	<b>6</b>	<b>6</b>	<b>0</b>	<b>100</b>
Kur'an'a Göre Hz. Muhammed (s.a.v)	1	1	0	100
Din ve Hayat	1	1	0	100
Yahudilik ve Hristiyanlık	1	1	0	100
Dünya ve Ahiret	1	1	0	100
İslam ve Bilim	1	1	0	100
Tasavvufî Yorumlar	1	1	0	100
<b>Felsefe (Seçmeli)</b>	<b>6</b>	<b>0</b>	<b>0</b>	<b>0</b>
20. yüzyıl felsefesi örnek düşünce ve argümanları felsefi açıdan değerlendirir	1	0	0	0
Psikolojinin bir bilim olarak ölçütlerini ve amaçlarını kavrar	1	0	0	0
Örnek felsefi metinlerden hareketle 20. yüzyıl filozoflarının felsefi görüşlerini analiz eder	1	0	0	0
Kültüre ilişkin kavramları birbirleriyle olan ilişkileri çerçevesinde değerlendirir	1	0	0	0
Toplumsal değişimi etkileyen faktörleri değerlendirir	1	0	0	0
Basit ve bileşik önermeleri birbirinden ayırır	1	0	0	0
<b>Matematik</b>	<b>40</b>	<b>9</b>	<b>3</b>	<b>23</b>
<b>Matematik-2</b>	<b>40</b>	<b>9</b>	<b>3</b>	<b>23</b>
Sayı Basamakları	1	1	0	100
Üstü Sayılar	2	1	0	50
Mutlak Değer	1	1	0	100
Köklü Sayılar	1	0	0	0
İki Bilinmeyenli Denklemler	1	0	1	0
Mantık	1	1	0	100
Kümeler	1	0	1	0
Permütasyon	1	0	0	0
Olasılık	1	0	0	0
Fonksiyonlar	1	0	0	0
Polinomlar	1	1	0	100
Parabol	1	0	0	0
Eğitsizlikler	1	0	0	0
Logaritma	1	0	0	0
İntegral	4	1	1	25
Limit - Süreklilik	1	1	0	100
Türev	4	1	0	25
Türev (maksimum- minimum problemleri)	1	1	0	100
Diziler	1	0	0	0
Trigonometri	1	0	0	0
Trigonometri	3	0	0	0
Çember Analitiği	1	0	0	0
Çember	1	0	0	0
Katı Cisim (Silindirik)	1	0	0	0
Üçgende Açılı-Kenar Bağlantısı	1	0	0	0
Analitik Geometri	2	0	0	0
Çemberde Açılar	1	0	0	0
Dönüşümler	1	0	0	0
Daire	1	0	0	0
Kare	1	0	0	0

SINAV SONUÇ BELGESİ								ENDEMİK 2. TÜRKİYE GENELİ ( AYT )			
KAHRAMANMARAŞ / KAHRAMANMARAŞ MERKEZ / Yedi Güzel Adam								Anadolu İmam Hatip Lisesi			
Öğrenci				Numara		Sınıf		DERSLERİN GÖRÜLME BAŞARI ANALİZİ			
ESMANUR KURU				53		12C		S D Y B%			
Puan Türü		Puan	Genel Ort.	Dereceler							
				Snf	Kurum	İlçe	İl	Genel			
SÖZ		▲ 260,085	154,240	7	9	20	20	1612			
		Puanı Hesaplanan:		33	124	125	33402				
EA		▲ 219,003	173,530	10	18	77	84	12740			
		Puanı Hesaplanan:		56	249	260	58335				
		Katılımlar:		14	57	261	272	69959			

Öğrenci No ile eşleşen TYT bilgileriniz kullanılmıŒtır.

Ders	Soru	Doğru	YanılıŒ	Net	Başarı %	Sınıf Ort.	Kurum Ort.	Genel Ort.
<i>TYT Türkçe</i>	40	27	13	23,75	59			
<i>TYT Sosyal</i>	20	14	6	12,50	63			
<i>TYT Matematik</i>	40	0	0	0,00	0			
<i>TYT Fen</i>	20	3	10	0,50	3			
Edebiyat	24	12	10	9,50	40	▼ 11,38	▼ 10,23	▲ 3,20
Tarih-1	10	5	4	4,00	40	▲ 3,11	▲ 2,68	▲ 1,14
Coğrafya-1	6	4	2	3,50	58	▲ 2,89	▲ 2,85	▲ 1,05
Edebiyat-Sosyal-1	40	21	16	17,00	43	▼ 17,38	▲ 15,76	▲ 5,39
Tarih-2	11	3	6	1,50	14	▼ 1,61	▲ 0,96	▲ 0,67
Coğrafya-2	11	8	3	7,25	66	▲ 6,43	▲ 5,49	▲ 1,34
Felsefe	6	3	3	2,25	38	▼ 2,70	▼ 2,51	▲ 0,50
Felsefe Grubu	6	3	3	2,25	38	▼ 2,41	▲ 2,08	▲ 0,23
Din Kül. ve Ahl. Bil.	6	4	2	3,50	58	▲ 3,09	▲ 2,62	▲ 0,48
Felsefe (Seçmeli)	6	0	0	0,00	0	◆ 0,00	◆ 0,00	◆ 0,00
Sosyal-2	40	21	17	16,75	42	▲ 16,25	▲ 13,67	▲ 3,22
<b>Toplam:</b>	<b>280</b>	<b>86</b>	<b>62</b>	<b>70,50</b>	<b>25</b>	<b>▼ 78,71</b>	<b>▲ 69,90</b>	<b>▲ 49,39</b>

Soru No	1234567890123456789012345678901234567890
Edebiyat-Sosyal-1	dECDEAdBDCaC eEabaEdD acBaBeAeDDe AaEbBD
Cevap Anahtarı	A AECDEADCDCCBEABDDEBDABBEBBCABDEDEACEDBD
Sosyal-2	ecAdb eaBAEBECaCDceACdcBeEBbdDEAcaEDdBA
Cevap Anahtarı	A CDAEDBACDBAEBECBCDACACEDBAEBDCDEAECEADABADCBEC

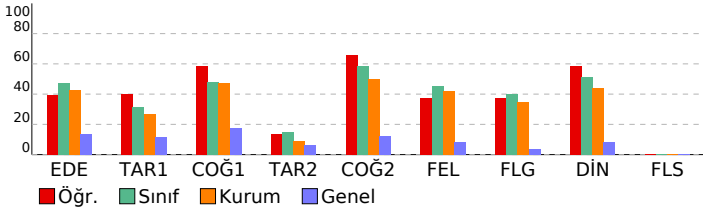

Edebiyat-Sosyal-1				S	D	Y	B%
<b>Edebiyat</b>				<b>24</b>	<b>12</b>	<b>10</b>	<b>50</b>
Paragrafta Ana Düşünce				1	0	1	0
Sözcük Öbeği Yorumu				1	1	0	100
Paragrafta Yardımcı Düşünce				1	1	0	100
Cümlede Anlam				1	1	0	100
Millî Edebiyat				1	1	0	100
Söz Sanatları				1	1	0	100
Şiir Bilgisi				2	1	1	50
Divan Edebiyatı Nazım Şekilleri				1	1	0	100
Divan Edebiyatı Nesri				1	1	0	100
Halk Edebiyatı Nesri				1	0	1	0
Halk Edebiyatı Sanatçılar				1	1	0	100
Divan Edebiyatı Sanatçılar				1	0	0	0
Divan Şiiri				1	1	0	100
İslamiyet Sonrası Türk Edebiyatı Eserleri				1	0	1	0
Şiir Bilgisi ve Yorumu				1	0	1	0
Bağımsız Sanatçılar				1	0	1	0
Batı Edebiyatı				1	0	1	0
Cumhuriyet Dönemi Şiiri				1	1	0	100
Modern Roman Tekniği				1	0	1	0
Öz Şiir Analizi				1	1	0	100
Cumhuriyet Dönemi Tiyatrosu				1	0	0	0
Postmodern Roman				1	0	1	0
Toplumcu Gerçekçi Sanatçılar				1	0	1	0
<b>Tarih-1</b>				<b>10</b>	<b>5</b>	<b>4</b>	<b>50</b>
İnsanlığın İlk Dönemleri				1	1	0	100
İlk ve Orta Çağlarda Türk Dünyası				1	0	1	0
İslam Medeniyetinin Doğuşu				1	1	0	100
İlk Türk- İslam Devletleri				1	0	1	0
Değişim Çağında Avrupa ve Osmanlı				1	1	0	100
XX. Yüzyılda Osmanlı Devleti				1	0	1	0
Millî Mücadele (I. Dünya Savaşı ve Sonuçları)				1	1	0	100
Millî Mücadele (Muharebeler Dönemi)				1	0	1	0
Millî Mücadele (Lozan Antlaşması)				1	0	1	0
Türk İnkılabı (İnkılaplar)				1	0	0	0
<b>Coğrafya-1</b>				<b>6</b>	<b>4</b>	<b>2</b>	<b>67</b>
Türkiye'de Turizm				1	1	0	100
Nüfus Politikaları				1	0	1	0
Küresel Çevre Sorunları				1	0	1	0
Ülkelerin Ekonomisinin Gelişmesinde Etkili Olan Faktörler				1	0	1	0
Biyocoğrafya				1	1	0	100
Ekstrem Doğa Olayları				1	1	0	100
<b>Sosyal-2</b>				<b>46</b>	<b>21</b>	<b>17</b>	<b>46</b>
<b>Tarih-2</b>				<b>11</b>	<b>3</b>	<b>6</b>	<b>27</b>
İnsanlığın İlk Dönemleri				1	0	1	0
İlk ve Orta Çağlarda Türk Dünyası				1	0	1	0
İlk Türk- İslam Devletleri				1	1	0	100
Beylikten Devlete Osmanlı Medeniyeti				1	0	1	0
Devrimler Çağında Değişen Devlet ve Toplum İlişkileri				2	0	1	0
XX. Yüzyılda Osmanlı Devleti				1	0	0	0
Millî Mücadele (Hazırlık Dönemi)				1	0	1	0
Millî Mücadele (I. TBMM Dönemi)				1	0	1	0
Millî Mücadele (Muharebeler)				1	1	0	100
Türk İnkılabı (İnkılaplar)				1	1	0	100
<b>Coğrafya-2</b>				<b>11</b>	<b>8</b>	<b>3</b>	<b>73</b>
Ülkelerin Gelişmişlik Ölçütleri				1	1	0	100
Türkiye'de Tanım				1	1	0	100
Türkiye'nin Bölgesel Kalkınma Projeleri				1	1	0	100
Ekstrem Doğa Olayları				1	1	0	100
Çevre Sorunları ve Türleri				1	0	1	0
Küresel Ticaret				1	1	0	100
İlk Kültür Merkezleri				1	1	0	100
Türkiye'de Nüfus				1	0	1	0
Ekosistemlerin Unsurları				1	0	1	0
Dünya Ticareti ve Ticaret Bölgeleri				1	1	0	100
Çevre Sorunlarının Çözümüne Yönelik Yaklaşımlar				1	1	0	100
<b>Felsefe</b>				<b>6</b>	<b>3</b>	<b>3</b>	<b>50</b>
Örnek felsefi metinlerden hareketle 20. yüzyıl filozoflarının felsefi görüşlerini analiz eder				1	0	1	0
20. yüzyıl felsefesi örnek düşünce ve argümanları felsefi açıdan değerlendirir				1	0	1	0
Örnek felsefi metinlerinden hareketle 18. yüzyıl -19. yüzyıl filozoflarının felsefi görüşlerini analiz eder				1	1	0	100
Kalıtım ve çevrenin, psikolojik süreçler ve davranışlar üzerindeki etkilerini tartışır				1	0	1	0
Öğrenme türlerini kendi öğrenme yaşantısıyla ilişkilendirir				1	1	0	100
Bellek türlerini açıklar.				1	1	0	100
<b>Felsefe Grubu</b>				<b>6</b>	<b>3</b>	<b>3</b>	<b>50</b>
Kişilik konusundaki kuramları tanımlar				1	0	1	0
Küreselleşmenin toplumsal değişime etkilerini yorumlar.				1	0	1	0
Toplumsal hareketliliğin çeşitlerini ve nedenlerini örneklerle açıklar				1	1	0	100
Akıl yürütme yöntemlerini değerlendirir				1	1	0	100
Önerme olan cümlelerle, önerme olmayan cümleleri birbirinden ayırır				1	1	0	100
Temel doğruluk değerlerini, doğruluk çizelgesi üzerinde gösterir				1	0	1	0
<b>Din Kül. ve Ahl. Bil.</b>				<b>6</b>	<b>4</b>	<b>2</b>	<b>67</b>
Kur'ana Göre Hz. Muhammed (s.a.v)				1	0	1	0
Din ve Hayat				1	1	0	100
Yahudilik ve Hristiyanlık				1	1	0	100
Dünya ve Ahiret				1	0	1	0
İslam ve Bilim				1	1	0	100
Tasavvufî Yorumlar				1	1	0	100
<b>Felsefe (Seçmeli)</b>				<b>6</b>	<b>0</b>	<b>0</b>	<b>0</b>
20. yüzyıl felsefesi örnek düşünce ve argümanları felsefi açıdan değerlendirir				1	0	0	0
Psikolojinin bir bilim olarak ölçütlerini ve amaçlarını kavrar				1	0	0	0
Örnek felsefi metinlerden hareketle 20. yüzyıl filozoflarının felsefi görüşlerini analiz eder				1	0	0	0
Kültüre ilişkin kavramları birbirleriyle olan ilişkileri çerçevesinde değerlendirir				1	0	0	0
Toplumsal değişimi etkileyen faktörleri değerlendirir				1	0	0	0
Basit ve bileşik önermeleri birbirinden ayırır				1	0	0	0

SINAV SONUÇ BELGESİ							
KAHRAMANMARAŞ / KAHRAMANMARAŞ MERKEZ / Yedi Güzel Adam							
Öğrenci				Numara		Sınıf	
HÜSNE KARAKUŞ				52		12C	
Puan Türü	Puan	Genel Ort.	Dereceler				
			Snf	Kurum	İlçe	İl	Genel
SÖZ	▲ 272,918	154,240	4	5	15	15	1217
Puanı Hesaplanan:			33	124	125	33402	
EA	▲ 214,035	173,530	12	22	86	93	13992
Puanı Hesaplanan:			56	249	260	58335	
Katılımlar:			14	57	261	272	69959

Öğrenci No ile eşleşen TYT bilgileriniz kullanılmıŖtır.

Ders	Soru	Doğru	YanlıŖ	Net	Başarı %	Sınıf Ort.	Kurum Ort.	Genel Ort.
<i>TYT Türkçe</i>	40	19	18	14,50	36			
<i>TYT Sosyal</i>	20	12	6	10,50	53			
<i>TYT Matematik</i>	40	0	0	0,00	0			
<i>TYT Fen</i>	20	2	1	1,75	9			
Edebiyat	24	11	7	9,25	39	▼ 11,38	▼ 10,23	▲ 3,20
Tarih-1	10	4	6	2,50	25	▼ 3,11	▼ 2,68	▲ 1,14
Coğrafya-1	6	6	0	6,00	100	▲ 2,89	▲ 2,85	▲ 1,05
Edebiyat-Sosyal-1	40	21	13	17,75	44	▲ 17,38	▲ 15,76	▲ 5,39
Tarih-2	11	4	5	2,75	25	▲ 1,61	▲ 0,96	▲ 0,67
Coğrafya-2	11	9	2	8,50	77	▲ 6,43	▲ 5,49	▲ 1,34
Felsefe	6	5	1	4,75	79	▲ 2,70	▲ 2,51	▲ 0,50
Felsefe Grubu	6	2	2	1,50	25	▼ 2,41	▼ 2,08	▲ 0,23
Din Kül. ve Ahl. Bil.	6	3	3	2,25	38	▼ 3,09	▼ 2,62	▲ 0,48
Felsefe (Seçmeli)	6	0	0	0,00	0	◆ 0,00	◆ 0,00	◆ 0,00
Sosyal-2	40	23	13	19,75	49	▲ 16,25	▲ 13,67	▲ 3,22
<b>Toplam:</b>	<b>280</b>	<b>77</b>	<b>51</b>	<b>64,25</b>	<b>23</b>	<b>▼ 78,71</b>	<b>▼ 69,90</b>	<b>▲ 49,39</b>

Soru No	1234567890123456789012345678901234567890
Edebiyat-Sosyal-1	C DCDb DadAB aeED dAEeeAddEBEeBeECADBD
Cevap Anahtarı	B CCCDCDAEDCEABBABDEDDBAEBBACBEBEDEDECADBD
Sosyal-2	Bb e eABDdcCcCEBECACaCBEeBDE bEDe aECdBe
Cevap Anahtarı	B BDEADCAEDCABCEBECACADBEABDEEAEDCDEACABCDCEB

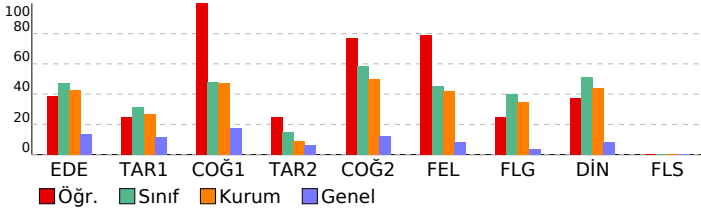

ENDEMİK 2. TÜRKİYE GENELİ ( AYT )				
Anadolu İmam Hatip Lisesi Zorunlu Başarı Analizi				
	S	D	Y	B%
<b>Edebiyat-Sosyal-1</b>	<b>40</b>	<b>21</b>	<b>13</b>	<b>53</b>
<b>Edebiyat</b>	<b>24</b>	<b>11</b>	<b>7</b>	<b>46</b>
Halk Edebiyatı Sanatçıları	1	0	0	0
Halk Edebiyatı Nesri	1	1	0	100
Divan Edebiyatı Nesri	1	0	0	0
Divan Edebiyatı Nazım Şekilleri	1	1	0	100
Şiir Bilgisi	2	2	0	100
Söz Sanatları	1	0	1	0
Milli Edebiyat	1	0	0	0
Cümlede Anlam	1	1	0	100
Paragrafa Yardımcı Düşünce	1	0	1	0
Sözcük Öbeği Yorumu	1	0	1	0
Paragrafa Ana Düşünce	1	1	0	100
Toplumcu Gerçekçi Sanatçılar	1	1	0	100
Postmodern Roman	1	0	0	0
Cumhuriyet Dönemi Tiyatrosu	1	0	0	0
Modern Roman Tekniđi	1	0	1	0
Öz Şiir Anlatışı	1	0	1	0
Cumhuriyet Dönemi Şiiri	1	1	0	100
Batı Edebiyatı	1	1	0	100
Bağımsız Sanatçılar	1	0	0	0
Şiir Bilgisi ve Yorumu	1	0	1	0
İslamiyet Sonrası Türk Edebiyatı Eserleri	1	1	0	100
Divan Şiiri	1	1	0	100
Divan Edebiyatı Sanatçıları	1	0	1	0
<b>Tarih-1</b>	<b>10</b>	<b>4</b>	<b>6</b>	<b>40</b>
XX. Yüzyılda Osmanlı Devleti	1	0	1	0
Değışim Çağında Avrupa ve Osmanlı	1	1	0	100
İlk Türk- İslam Devletleri	1	0	1	0
İslam Medeniyetinin Doğuşu	1	0	1	0
İlk ve Orta Çağlarda Türk Dünyası	1	1	0	100
İnsanlığın İlk Dönemleri	1	1	0	100
Türk İnkılabı (İnkılaplar)	1	1	0	100
Milli Mücadele (Lozan Antlaşması)	1	0	1	0
Milli Mücadele (Muharebeler Dönemi)	1	0	1	0
Milli Mücadele (I. Dünya Savaşı ve Sonuçları)	1	0	1	0
<b>Coğrafya-1</b>	<b>6</b>	<b>6</b>	<b>0</b>	<b>100</b>
Küresel Çevre Sorunları	1	1	0	100
Nüfus Politikaları	1	1	0	100
Türkiye'de Turizm	1	1	0	100
Ekstrem Doğa Olayları	1	1	0	100
Biyocoğrafya	1	1	0	100
Ülkelerin Ekonomisinin Gelişmesinde Etkili Olan Faktörler	1	1	0	100
<b>Sosyal-2</b>	<b>46</b>	<b>23</b>	<b>13</b>	<b>50</b>
<b>Tarih-2</b>	<b>11</b>	<b>4</b>	<b>5</b>	<b>36</b>
Devrimler Çağında Değışen Devlet ve Toplum İlişkileri	2	1	1	50
Beylikten Devlete Osmanlı Medeniyeti	1	0	0	0
İlk Türk- İslam Devletleri	1	0	1	0
İlk ve Orta Çağlarda Türk Dünyası	1	0	0	0
İnsanlığın İlk Dönemleri	1	0	1	0
Türk İnkılabı (İlkeler)	1	1	0	100
Milli Mücadele (Muharebeler)	1	1	0	100
Milli Mücadele (I. TBMM Dönemi)	1	1	0	100
Milli Mücadele (Hazırlık Dönemi)	1	0	1	0
XX. Yüzyılda Osmanlı Devleti	1	0	1	0
<b>Coğrafya-2</b>	<b>11</b>	<b>9</b>	<b>2</b>	<b>82</b>
Küresel Ticaret	1	1	0	100
Çevre Sorunları ve Türleri	1	0	1	0
Ekstrem Doğa Olayları	1	1	0	100
Türkiye'nin Bölgesel Kalkınma Projeleri	1	1	0	100
Türkiye'de Tanım	1	1	0	100
Ülkelerin Gelişmişlik Ölçütleri	1	1	0	100
Çevre Sorunlarının Çözümüne Yönelik Yaklaşımlar	1	1	0	100
Dünya Ticareti ve Ticaret Bölgeleri	1	1	0	100
Ekosistemlerin Unsurları	1	1	0	100
Türkiye'de Nüfus	1	1	0	100
İlk Kültür Merkezleri	1	0	1	0
<b>Felsefe</b>	<b>6</b>	<b>5</b>	<b>1</b>	<b>83</b>
Bellek türlerini açıkla.	1	1	0	100
Öğrenme türlerini kendi öğrenme yaşantısıyla ilişkilendirir	1	1	0	100
Kalıtım ve çevrenin, psikolojik süreçler ve davranışlar üzerindeki etkilerini tartışır	1	0	1	0
Örnek felsefi metinlerinden hareketle 18. yüzyıl -19. yüzyıl filozoflarının felsefi görüşlerini analiz eder	1	1	0	100
20. yüzyıl felsefesi örnek düşünce ve argümanları felsefi açıdan değerlendirir	1	1	0	100
Örnek felsefi metinlerden hareketle 20. yüzyıl filozoflarının felsefi görüşlerini analiz eder	1	1	0	100
<b>Felsefe Grubu</b>	<b>6</b>	<b>2</b>	<b>2</b>	<b>33</b>
Temel doğruluk değerlerini, doğruluk çizelgesi üzerinde gösterir	1	0	0	0
Önerme olan cümlelerle, önerme olmayan cümleleri birbirinden ayırır	1	0	1	0
Akil yürütme yöntemlerini değerlendirir	1	1	0	100
Toplumsal hareketliliğin çeşitlerini ve nedenlerini örneklerle açıklar	1	1	0	100
Küreselleşmenin toplumsal değışime etkilerini yorumlar.	1	0	1	0
Kişilik konusundaki kuramları tanıır	1	0	0	0
<b>Din Kül. ve Ahl. Bil.</b>	<b>6</b>	<b>3</b>	<b>3</b>	<b>50</b>
Yahudilik ve Hristiyanlık	1	0	1	0
Din ve Hayat	1	1	0	100
Kur'ana Göre Hz. Muhammed (s.a.v)	1	1	0	100
Tasavvufi Yorumlar	1	0	1	0
İslam ve Bilim	1	1	0	100
Dünya ve Ahiret	1	0	1	0
<b>Felsefe (Seçmeli)</b>	<b>6</b>	<b>0</b>	<b>0</b>	<b>0</b>
Örnek felsefi metinlerden hareketle 20. yüzyıl filozoflarının felsefi görüşlerini analiz eder	1	0	0	0
Psikolojinin bir bilim olarak ölçütlerini ve amaçlarını kavrar	1	0	0	0
20. yüzyıl felsefesi örnek düşünce ve argümanları felsefi açıdan değerlendirir	1	0	0	0
Basit ve bileşik önermeleri birbirinden ayırır	1	0	0	0
Toplumsal değışime etkili faktörleri değerlendirir	1	0	0	0
Kültüre ilişkin kavramları birbirleriyle olan ilişkileri çerçevesinde değerlendirir	1	0	0	0



# SINAV SONUÇ BELGESİ

KAHRAMANMARAŞ / KAHRAMANMARAŞ MERKEZ / Yedi Güzel Adam

## ENDEMİK 2. TÜRKİYE GENELİ ( AYT )

Anadolu İmam Hatip Lisesi Zorunlu Başarı Analizi

Öğrenci	Numara	Sınıf
İLAYDA KO	74	12C

Puan Türü	Puan	Genel Ort.	Dereceler				
			Snf	Kurum	İlçe	İl	Genel
SÖZ	▲ 195,320	154,240	11	21	54	54	6178
Puanı Hesaplanan:			33	124	125	33402	
SAY	▼ 138,423	185,330	8	43	206	217	30652
Puanı Hesaplanan:			43	225	236	50974	
EA	▲ 191,528	173,530	14	30	118	125	19783
Puanı Hesaplanan:			56	249	260	58335	
Katılımlar:			14	57	261	272	69959

Öğrenci No ile eşleşen TYT bilgileriniz kullanılmıştır.

Ders	Soru	Doğru	Yanlış	Net	Başarı %	Sınıf Ort.	Kurum Ort.	Genel Ort.
<i>TYT Türkçe</i>	40	25	14	21,50	54			
<i>TYT Sosyal</i>	20	15	3	14,25	71			
<i>TYT Matematik</i>	40	4	2	3,50	9			
<i>TYT Fen</i>	20	1	1	0,25	4			
Edebiyat	24	12	7	10,25	43	▼ 11,38	▲ 10,23	▲ 3,20
Tarih-1	10	2	8	0,00	0	▼ 3,11	▼ 2,68	▼ 1,14
Coğrafya-1	6	1	4	0,00	0	▼ 2,89	▼ 2,85	▼ 1,05
Edebiyat-Sosyal-1	40	15	19	10,25	26	▼ 17,38	▼ 15,76	▲ 5,39
Tarih-2	11	1	1	0,75	7	▼ 1,61	▼ 0,96	▲ 0,67
Coğrafya-2	11	2	3	1,25	11	▼ 6,43	▼ 5,49	▼ 1,34
Felsefe	6	2	1	1,75	29	▼ 2,70	▼ 2,51	▲ 0,50
Felsefe Grubu	6	2	1	1,75	29	▼ 2,41	▼ 2,08	▲ 0,23
Din Kül. ve Ahl. Bil.	6	3	2	2,50	42	▼ 3,09	▼ 2,62	▲ 0,48
Felsefe (Seçmeli)	6	0	0	0,00	0	◆ 0,00	◆ 0,00	◆ 0,00
Sosyal-2	40	10	8	8,00	20	▼ 16,25	▼ 13,67	▲ 3,22
Matematik-2	40	2	1	1,75	4	▼ 5,62	▼ 8,46	▼ 8,24
<b>Toplam:</b>	<b>280</b>	<b>72</b>	<b>48</b>	<b>60,00</b>	<b>21</b>	<b>▼ 78,71</b>	<b>▼ 69,90</b>	<b>▲ 49,39</b>

Soru No	1234567890123456789012345678901234567890
Edebiyat-Sosyal-1	AabDbcDC CCBEAd a DABcBaBDbecdeBad eee
Cevap Anahtarı	A AECDEADCCCEBEBDBDBBBEBCABDEDEACEDBD
Sosyal-2	d B ae bC C D eE DdA CEe Bd
Cevap Anahtarı	A CDAEDBACDBAEBECBCDACACEDBAEBDCDEAECECEDABADBCBEC
Matematik	cC D
Cevap Anahtarı	A DCABDCECDBECCBEBEBCACCCDBCAECBBCECAEBEAC

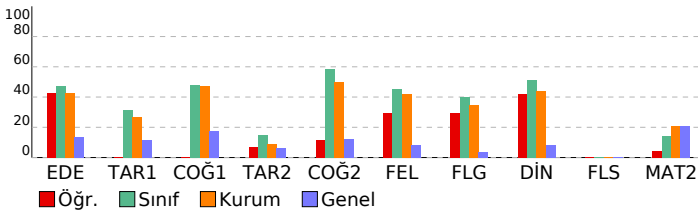

Ders	S	D	Y	B%
<b>Edebiyat-Sosyal-1</b>	<b>40</b>	<b>15</b>	<b>19</b>	<b>38</b>
<b>Edebiyat</b>	<b>24</b>	<b>12</b>	<b>7</b>	<b>50</b>
Paragrafta Ana Düşünce	1	1	0	100
Sozcük Öbeği Yorumu	1	0	1	0
Paragrafta Yardımcı Düşünce	1	1	0	100
Cümlede Anlam	1	1	0	100
Millî Edebiyat	1	0	1	0
Söz Sanatları	1	0	1	0
Şiir Bilgisi	2	2	0	100
Divan Edebiyatı Nazım Şekilleri	1	0	0	0
Divan Edebiyatı Nesri	1	0	0	0
Halk Edebiyatı Nesri	1	1	0	100
Halk Edebiyatı Sanatçılar	1	1	0	100
Divan Edebiyatı Sanatçılar	1	1	0	100
Divan Şiiri	1	1	0	100
İslamiyet Sonrası Türk Edebiyatı Eserleri	1	1	0	100
Şiir Bilgisi ve Yorumu	1	0	1	0
Bağımsız Sanatçılar	1	0	0	0
Batı Edebiyatı	1	0	1	0
Cumhuriyet Dönemi Şiiri	1	0	0	0
Modern Roman Tekniği	1	0	0	0
Öz Şiir Analizi	1	1	0	100
Cumhuriyet Dönemi Tiyatrosu	1	1	0	100
Postmodern Roman	1	1	0	100
Toplumcu Gerçekçi Sanatçılar	1	0	1	0
<b>Tarih-1</b>	<b>10</b>	<b>2</b>	<b>8</b>	<b>20</b>
İnsanlığın İlk Dönemleri	1	1	0	100
İlk ve Orta Çağlarda Türk Dünyası	1	0	1	0
İslam Medeniyetinin Doğuşu	1	1	0	100
İlk Türk- İslam Devletleri	1	0	1	0
Değişim Çağında Avrupa ve Osmanlı	1	1	0	100
XX. Yüzyılda Osmanlı Devleti	1	0	1	0
Millî Mücadele (I. Dünya Savaşı ve Sonuçları)	1	0	1	0
Millî Mücadele (Muharebeler Dönemi)	1	0	1	0
Millî Mücadele (Lozan Antlaşması)	1	0	1	0
Türk İnkılabı (İnkılaplar)	1	0	1	0
<b>Coğrafya-1</b>	<b>6</b>	<b>1</b>	<b>4</b>	<b>17</b>
Türkiye'de Turizm	1	1	0	100
Nüfus Politikaları	1	0	1	0
Küresel Çevre Sorunları	1	0	1	0
Ülkelerin Ekonomisinin Gelişmesinde Etkili Olan Faktörler	1	0	1	0
Biyoçeşitlilik	1	0	1	0
Ekstrem Doğa Olayları	1	0	1	0
<b>Sosyal-2</b>	<b>46</b>	<b>10</b>	<b>8</b>	<b>22</b>
<b>Tarih-2</b>	<b>11</b>	<b>1</b>	<b>1</b>	<b>9</b>
İnsanlığın İlk Dönemleri	1	0	0	0
İlk ve Orta Çağlarda Türk Dünyası	1	0	0	0
İlk Türk- İslam Devletleri	1	0	1	0
Beylikten Devlete Osmanlı Medeniyeti	1	0	0	0
Devrimler Çağında Değişen Devlet ve Toplum İlişkileri	2	0	0	0
XX. Yüzyılda Osmanlı Devleti	1	0	0	0
Millî Mücadele (Hazirlik Dönemi)	1	0	0	0
Millî Mücadele (I. TBMM Dönemi)	1	0	0	0
Millî Mücadele (Muharebeler)	1	1	0	100
Türk İnkılabı (İnkılaplar)	1	0	0	0
<b>Coğrafya-2</b>	<b>11</b>	<b>2</b>	<b>3</b>	<b>18</b>
Ülkelerin Gelişmişlik Ölçütleri	1	0	0	0
Türkiye'de Tanım	1	0	0	0
Türkiye'nin Bölgesel Kalkınma Projeleri	1	0	0	0
Ekstrem Doğa Olayları	1	0	0	0
Çevre Sorunları ve Türleri	1	0	1	0
Küresel Ticaret	1	0	1	0
İlk Kültür Merkezleri	1	0	0	0
Türkiye'de Nüfus	1	0	1	0
Ekosistemlerin Unsurları	1	1	0	100
Dünya Ticareti ve Ticaret Bölgeleri	1	0	0	0
Çevre Sorunlarının Çözümüne Yönelik Yaklaşımlar	1	1	0	100
<b>Felsefe</b>	<b>6</b>	<b>2</b>	<b>1</b>	<b>33</b>
Örnek felsefi metinlerden hareketle 20. yüzyıl filozoflarının felsefi görüşlerini analiz eder	1	0	0	0
20. yüzyıl felsefesi örnek düşünce ve argümanları felsefi açıdan değerlendirir	1	1	0	100
Örnek felsefi metinlerden hareketle 18. yüzyıl -19. yüzyıl filozoflarının felsefi görüşlerini analiz eder	1	0	0	0
Kalıtım ve çevrenin, psikolojik süreçler ve davranışlar üzerindeki etkilerini tartışır	1	0	1	0
Öğrenme türlerini kendi öğrenme yaşantısıyla ilişkilendirir	1	1	0	100
Bellek türlerini açıklar.	1	0	0	0
<b>Felsefe Grubu</b>	<b>6</b>	<b>2</b>	<b>1</b>	<b>33</b>
Kişilik konusundaki kuramları tanıtır	1	0	0	0
Küreselleşmenin toplumsal değişime etkilerini yorumlar.	1	0	0	0
Toplumsal hareketliliğin çeşitlerini ve nedenlerini örneklerle açıklar	1	1	0	100
Akıl yürütme yöntemlerini değerlendirir	1	0	1	0
Önerme olan cümlelerle, önerme olmayan cümleleri birbirinden ayırır	1	1	0	100
Temel doğruluk değerlerini, doğruluk çelgesi üzerinde gösterir	1	0	0	0
<b>Din Kül. ve Ahl. Bil.</b>	<b>6</b>	<b>3</b>	<b>2</b>	<b>50</b>
Kur'ana Göre Hz. Muhammed (s.a.v)	1	1	0	100
Din ve Hayat	1	1	0	100
Yahudilik ve Hristiyanlık	1	0	1	0
Dünya ve Ahiret	1	0	0	0
İslam ve Bilim	1	1	0	100
Tasavvufî Yorumlar	1	0	1	0
<b>Felsefe (Seçmeli)</b>	<b>6</b>	<b>0</b>	<b>0</b>	<b>0</b>
20. yüzyıl felsefesi örnek düşünce ve argümanları felsefi açıdan değerlendirir	1	0	0	0
Psikolojinin bir bilim olarak ölçütlerini ve amaçlarını kavrar	1	0	0	0
Örnek felsefi metinlerden hareketle 20. yüzyıl filozoflarının felsefi görüşlerini analiz eder	1	0	0	0
Kültüre ilişkin kavramları birbirleriyle olan ilişkileri çerçevesinde değerlendirir	1	0	0	0
Toplumsal değişimi etkileyen faktörleri değerlendirir	1	0	0	0
Basit ve bileşik önermeleri birbirinden ayırır	1	0	0	0
<b>Matematik</b>	<b>40</b>	<b>2</b>	<b>1</b>	<b>5</b>
<b>Matematik-2</b>	<b>40</b>	<b>2</b>	<b>1</b>	<b>5</b>
Sayı Basamakları	1	0	0	0
Üstü Sayılar	2	0	0	0
Mutlak Değer	1	0	0	0
Köklü Sayılar	1	0	0	0
İki Bilinmeyenli Denklemler	1	0	0	0
Mantık	1	0	0	0
Kümeler	1	0	0	0
Permütasyon	1	0	0	0
Olasılık	1	0	0	0
Fonksiyonlar	1	0	0	0
Polinomlar	1	0	0	0
Parabol	1	0	0	0
Eğitsizlikler	1	0	0	0
Logaritma	1	0	0	0
İntegral	4	1	0	25
Limit - Süreklilik	1	0	0	0
Türev	4	0	1	0
Türev (maksimum- minimum problemleri)	1	1	0	100
Diziler	1	0	0	0
Trigonometri	1	0	0	0
Trigonometri	3	0	0	0
Çember Analitiği	1	0	0	0
Çember	1	0	0	0
Katı Cisim (Silindirik)	1	0	0	0
Üçgende Açılış-Kenar Bağlantısı	1	0	0	0
Analitik Geometri	2	0	0	0
Çemberde Açılar	1	0	0	0
Dönüşümler	1	0	0	0
Daire	1	0	0	0
Kare	1	0	0	0

SINAV SONUÇ BELGESİ							
KAHRAMANMARAŞ / KAHRAMANMARAŞ MERKEZ / Yedi Güzel Adam							
Öğrenci		Numara		Sınıf			
KÜBRA KAYAALP		46		12C			
Puan Türü	Puan	Genel Ort.	Dereceler				
			Snf	Kurum	İlçe	İl	Genel
SÖZ	▲ 307,665	154,240	2	3	9	9	579
Puanı Hesaplanan:			33	124	125	33402	
EA	▲ 219,425	173,530	9	17	76	83	12660
Puanı Hesaplanan:			56	249	260	58335	
Katılımlar:			14	57	261	272	69959

Öğrenci No ile eşleşen TYT bilgileriniz kullanılmıştır.

Ders	Soru	Doğru	Yanlış	Net	Başarı %	Sınıf Ort.	Kurum Ort.	Genel Ort.
<i>TYT Türkçe</i>	40	23	15	19,25	48			
<i>TYT Sosyal</i>	20	17	3	16,25	81			
<i>TYT Matematik</i>	40	2	0	2,00	5			
<i>TYT Fen</i>	20	1	1	0,75	4			
Edebiyat	24	11	8	9,00	38	▼ 11,38	▼ 10,23	▲ 3,20
Tarih-1	10	4	4	3,00	30	▼ 3,11	▲ 2,68	▲ 1,14
Coğrafya-1	6	5	1	4,75	79	▲ 2,89	▲ 2,85	▲ 1,05
Edebiyat-Sosyal-1	40	20	13	16,75	42	▼ 17,38	▲ 15,76	▲ 5,39
Tarih-2	11	3	2	2,50	23	▲ 1,61	▲ 0,96	▲ 0,67
Coğrafya-2	11	9	1	8,75	80	▲ 6,43	▲ 5,49	▲ 1,34
Felsefe	6	4	2	3,50	58	▲ 2,70	▲ 2,51	▲ 0,50
Felsefe Grubu	6	6	0	6,00	100	▲ 2,41	▲ 2,08	▲ 0,23
Din Kül. ve Ahl. Bil.	6	5	0	5,00	83	▲ 3,09	▲ 2,62	▲ 0,48
Felsefe (Seçmeli)	6	0	0	0,00	0	◆ 0,00	◆ 0,00	◆ 0,00
Sosyal-2	40	27	5	25,75	64	▲ 16,25	▲ 13,67	▲ 3,22
<b>Toplam:</b>	<b>280</b>	<b>90</b>	<b>37</b>	<b>80,75</b>	<b>29</b>	<b>▲ 78,71</b>	<b>▲ 69,90</b>	<b>▲ 49,39</b>

Soru No	1234567890123456789012345678901234567890
Edebiyat-Sosyal-1	CCC eDAEdEAc eEaeabe eAeBcBE edCADBD
Cevap Anahtarı	B CCCDCDAEDCEABBABDEDDBAEBBACBEBEDEDECADBD
Sosyal-2	cdAB ACBCEcEC CADBbeBDEEAEDCDDE ABA
Cevap Anahtarı	B BDEADCAEDCACBCEBECACADBEABDEEAEDCDDECABACBDCEB

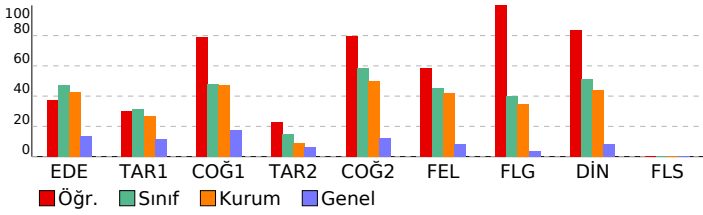

ENDEMİK 2. TÜRKİYE GENELİ ( AYT )				
Anadolu İmam Hatip Lisesi - 2023-2024				
DERSLERE GÖRE BAŞARI ANALİZİ				
S	D	Y	B%	
<b>Edebiyat-Sosyal-1</b>				
<b>Edebiyat</b>				
Halk Edebiyatı Sanatçıları	1	1	0	100
Halk Edebiyatı Nesri	1	1	0	100
Divan Edebiyatı Nesri	1	1	0	100
Divan Edebiyatı Nazım Şekilleri	1	0	0	0
Şiir Bilgisi	2	1	50	
Söz Sanatları	1	1	0	100
Milli Edebiyat	1	1	0	100
Cümlede Anlam	1	1	0	100
Paragrafa Yardımcı Düşünce	1	0	1	0
Sözcük Öbeği Yorumu	1	1	0	100
Paragrafa Ana Düşünce	1	1	0	100
Toplumcu Gerçekçi Sanatçılar	1	0	1	0
Postmodern Roman	1	0	0	0
Cumhuriyet Dönemi Tiyatrosu	1	0	0	0
Modern Roman Tekniği	1	0	0	0
Öz Şiir Anlayışı	1	0	1	0
Cumhuriyet Dönemi Şiiri	1	1	0	100
Batı Edebiyatı	1	0	1	0
Bağımsız Sanatçılar	1	0	1	0
Şiir Bilgisi ve Yorumu	1	0	1	0
İslamiyet Sonrası Türk Edebiyatı Eserleri	1	0	1	0
Divan Şiiri	1	1	0	100
Divan Edebiyatı Sanatçıları	1	0	0	0
<b>Tarih-1</b>	<b>10</b>	<b>4</b>	<b>4</b>	<b>40</b>
XX. Yüzyılda Osmanlı Devleti	1	0	1	0
Değişim Çağında Avrupa ve Osmanlı	1	1	0	100
İlk Türk- İslam Devletleri	1	0	1	0
İslam Medeniyetinin Doğuşu	1	1	0	100
İlk ve Orta Çağlarda Türk Dünyası	1	0	1	0
İnsanlığın İlk Dönemleri	1	1	0	100
Türk İnkılabı (İnkılaplar)	1	1	0	100
Milli Mücadele (Lozan Antlaşması)	1	0	0	0
Milli Mücadele (Muharebeler Dönemi)	1	0	0	0
Milli Mücadele (I. Dünya Savaşı ve Sonuçları)	1	0	1	0
<b>Coğrafya-1</b>	<b>6</b>	<b>5</b>	<b>1</b>	<b>83</b>
Küresel Çevre Sorunları	1	0	1	0
Nüfus Politikaları	1	1	0	100
Türkiye'de Turizm	1	1	0	100
Ekstrem Doğa Olayları	1	1	0	100
Biyocoğrafya	1	1	0	100
Ülkelerin Ekonomisinin Gelişmesinde Etkili Olan Faktörler	1	1	0	100
<b>Sosyal-2</b>	<b>46</b>	<b>27</b>	<b>5</b>	<b>59</b>
<b>Tarih-2</b>	<b>11</b>	<b>3</b>	<b>2</b>	<b>27</b>
Devrimler Çağında Değişen Devlet ve Toplum İlişkileri	2	0	0	0
Beylikten Devlete Osmanlı Medeniyeti	1	0	0	0
İlk Türk- İslam Devletleri	1	0	0	0
İlk ve Orta Çağlarda Türk Dünyası	1	0	1	0
İnsanlığın İlk Dönemleri	1	0	1	0
Türk İnkılabı (İlkeler)	1	1	0	100
Milli Mücadele (Muharebeler)	1	1	0	100
Milli Mücadele (I. TBMM Dönemi)	1	0	0	0
Milli Mücadele (Hazırlık Dönemi)	1	0	0	0
XX. Yüzyılda Osmanlı Devleti	1	1	0	100
<b>Coğrafya-2</b>	<b>11</b>	<b>9</b>	<b>1</b>	<b>82</b>
Küresel Ticaret	1	1	0	100
Çevre Sorunları ve Türleri	1	1	0	100
Ekstrem Doğa Olayları	1	1	0	100
Türkiye'nin Bölgesel Kalkınma Projeleri	1	1	0	100
Türkiye'de Tanım	1	0	1	0
Ülkelerin Gelişmişlik Ölçütleri	1	1	0	100
Çevre Sorunlarının Çözümüne Yönelik Yaklaşımlar	1	1	0	100
Dünya Ticareti ve Ticaret Bölgeleri	1	0	0	0
Ekosistemlerin Unsurları	1	1	0	100
Türkiye'de Nüfus	1	1	0	100
İlk Kültür Merkezleri	1	1	0	100
<b>Felsefe</b>	<b>6</b>	<b>4</b>	<b>2</b>	<b>67</b>
Bellek türlerini açıkla.	1	1	0	100
Öğrenme türlerini kendi öğrenme yaşantısıyla ilişkilendirir	1	0	1	0
Kalıtım ve çevrenin, psikolojik süreçler ve davranışlar üzerindeki etkilerini tartışır	1	0	1	0
Örnek felsefi metinlerinden hareketle 18. yüzyıl -19. yüzyıl filozoflarının felsefi görüşlerini analiz eder	1	1	0	100
20. yüzyıl felsefesi örnek düşünce ve argümanları felsefi açıdan değerlendirir	1	1	0	100
Örnek felsefi metinlerden hareketle 20. yüzyıl filozoflarının felsefi görüşlerini analiz eder	1	1	0	100
<b>Felsefe Grubu</b>	<b>6</b>	<b>6</b>	<b>0</b>	<b>100</b>
Temel doğruluk değerlerini, doğruluk çizelgesi üzerinde gösterir	1	1	0	100
Önerme olan cümlelerle, önerme olmayan cümleleri birbirinden ayırır	1	1	0	100
Akıl yürütme yöntemlerini değerlendirir	1	1	0	100
Toplumsal hareketliliğin çeşitlerini ve nedenlerini örneklerle açıklar	1	1	0	100
Küreselleşmenin toplumsal değişime etkilerini yorumlar.	1	1	0	100
Kişilik konusundaki kuramları tanıtır	1	1	0	100
<b>Din Kül. ve Ahl. Bil.</b>	<b>6</b>	<b>5</b>	<b>0</b>	<b>83</b>
Yahudilik ve Hristiyanlık	1	1	0	100
Din ve Hayat	1	1	0	100
Kur'ana Göre Hz. Muhammed (s.a.v)	1	0	0	0
Tasavvufi Yorumlar	1	1	0	100
İslam ve Bilim	1	1	0	100
Dünya ve Ahiret	1	1	0	100
<b>Felsefe (Seçmeli)</b>	<b>6</b>	<b>0</b>	<b>0</b>	<b>0</b>
Örnek felsefi metinlerden hareketle 20. yüzyıl filozoflarının felsefi görüşlerini analiz eder	1	0	0	0
Psikolojinin bir bilim olarak ölçütlerini ve amaçlarını kavrar	1	0	0	0
20. yüzyıl felsefesi örnek düşünce ve argümanları felsefi açıdan değerlendirir	1	0	0	0
Basit ve bileşik önermeleri birbirinden ayırır	1	0	0	0
Toplumsal değişimi etkileyen faktörleri değerlendirir	1	0	0	0
Kültüre ilişkin kavramları birbirleriyle olan ilişkileri çerçevesinde değerlendirir	1	0	0	0

# SINAV SONUÇ BELGESİ

KAHRAMANMARAŞ / KAHRAMANMARAŞ MERKEZ / Yedi Güzel Adam Anadolu İmam Hatip Lisesi / **ENDEMİK 2. TÜRKİYE GENELİ ( AYT )** **DEĞERLENDİRME BAŞARI ANALİZİ** S D Y B%

Öğrenci		Numara		Sınıf			
LMNN		2		12C			
Puan Türü	Puan	Genel Ort.	Dereceler				
			Snf	Kurum	İlçe	İl	Genel
SÖZ	▲ 176,613	154,240	12	27	70	70	8726
Puanı Hesaplanan:			33	124	125	33402	
SAY	▼ 172,113	185,330	1	18	112	121	21082
Puanı Hesaplanan:			43	225	236	50974	
EA	▲ 242,800	173,530	5	10	41	43	7635
Puanı Hesaplanan:			56	249	260	58335	
Katılımlar:			14	57	261	272	69959

Öğrenci No ile eşleşen TYT bilgileriniz kullanılmıştır.

Ders	Soru	Doğru	Yanlış	Net	Başarı %	Sınıf Ort.	Kurum Ort.	Genel Ort.
<i>TYT Türkçe</i>	40	29	7	27,25	68			
<i>TYT Sosyal</i>	20	15	5	13,75	69			
<i>TYT Matematik</i>	40	22	3	21,25	53			
<i>TYT Fen</i>	20	0	0	0,00	0			
Edebiyat	24	10	5	8,75	36	▼ 11,38	▼ 10,23	▲ 3,20
Tarih-1	10	4	6	2,50	25	▼ 3,11	▼ 2,68	▲ 1,14
Coğrafya-1	6	3	3	2,25	38	▼ 2,89	▼ 2,85	▲ 1,05
Edebiyat-Sosyal-1	40	17	14	13,50	34	▼ 17,38	▼ 15,76	▲ 5,39
Matematik-2	40	8	2	7,50	19	▲ 5,62	▼ 8,46	▼ 8,24
<b>Toplam:</b>	<b>280</b>	<b>91</b>	<b>31</b>	<b>83,25</b>	<b>30</b>	<b>▲ 78,71</b>	<b>▲ 69,90</b>	<b>▲ 49,39</b>

Soru No	1234567890123456789012345678901234567890
Edebiyat-Sosyal-1	CC DeDeED EA B d D deeAdaEBdeEbcaADBe
Cevap Anahtarı	B CCCDCDAEDCEABBABDEDDBAEBBACBEBEDEDECADEBD
Matematik	BDCE c D C cE C
Cevap Anahtarı	B EBCCEBDCECBACBDBCEACBDCACBEBACBCEBCEBE

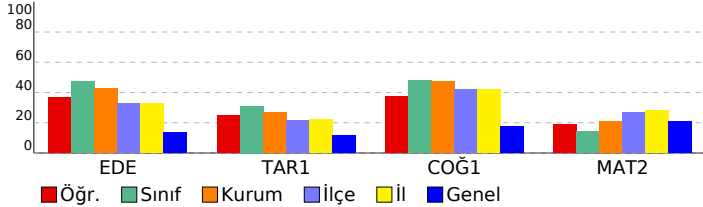

Edebiyat-Sosyal-1	S	D	Y	B%
<b>Edebiyat</b>	<b>40</b>	<b>17</b>	<b>14</b>	<b>43</b>
Halk Edebiyatı Sanatçıları	1	1	0	100
Halk Edebiyatı Nesri	1	1	0	100
Divan Edebiyatı Nesri	1	0	0	0
Divan Edebiyatı Nazım Şekilleri	1	1	0	100
Şiir Bilgisi	2	1	1	50
Söz Sanatları	1	0	1	0
Millî Edebiyat	1	1	0	100
Cümlede Anlam	1	1	0	100
Paragrafa Yardımcı Düşünce	1	0	0	0
Sözcük Öbeği Yorumu	1	1	0	100
Paragrafa Ana Düşünce	1	1	0	100
Toplumcu Gerçekçi Sanatçılar	1	0	0	0
Postmodern Roman	1	1	0	100
Cumhuriyet Dönemi Tiyatrosu	1	0	0	0
Modern Roman Tekniği	1	0	1	0
Öz Şiir Anlayışı	1	0	0	0
Cumhuriyet Dönemi Şiiri	1	0	0	0
Batı Edebiyatı	1	1	0	100
Bağımsız Sanatçılar	1	0	0	0
Şiir Bilgisi ve Yorumu	1	0	0	0
İslamiyet Sonrası Türk Edebiyatı Eserleri	1	0	0	0
Divan Şiiri	1	1	0	0
Divan Edebiyatı Sanatçıları	1	0	1	0
<b>Tarih-1</b>	<b>10</b>	<b>4</b>	<b>6</b>	<b>40</b>
XX. Yüzyılda Osmanlı Devleti	1	0	1	0
Değişim Çağında Avrupa ve Osmanlı	1	1	0	100
İlk Türk- İslam Devletleri	1	0	1	0
İslam Medeniyetinin Doğuşu	1	0	1	0
İlk ve Orta Çağlarda Türk Dünyası	1	1	0	100
İnsanlığın İlk Dönemleri	1	1	0	100
Türk İnkılabı (İnkılaplar)	1	0	1	0
Millî Mücadele (Lozan Antlaşması)	1	0	1	0
Millî Mücadele (Muharebeler Dönemi)	1	1	0	100
Millî Mücadele (I. Dünya Savaşı ve Sonuçları)	1	0	1	0
<b>Coğrafya-1</b>	<b>6</b>	<b>3</b>	<b>3</b>	<b>50</b>
Küresel Çevre Sorunları	1	0	1	0
Nüfus Politikaları	1	0	1	0
Türkiye'de Turizm	1	1	0	100
Ekstrem Doğâ Olayları	1	1	0	100
Biyocoğrafya	1	1	0	100
Ülkelerin Ekonomisinin Gelişmesinde Etkili Olan Faktörler	1	0	1	0
<b>Matematik</b>	<b>40</b>	<b>8</b>	<b>2</b>	<b>20</b>
<b>Matematik-2</b>	<b>40</b>	<b>8</b>	<b>2</b>	<b>20</b>
Logaritma	1	0	0	0
Eşitsizlikler	1	0	0	0
Parabol	1	0	0	0
Polinomlar	1	0	0	0
Fonksiyonlar	1	0	0	0
Olasılık	1	1	0	100
Permütasyon	1	1	0	100
Kümeler	1	1	0	100
Mantık	1	1	0	100
İki Bilinmeyenli Denklemler	1	0	0	0
Kökü Sayılar	1	0	0	0
Mutlak Değer	1	1	0	0
Üslü Sayılar	2	0	0	0
Sayı Basamakları	1	1	0	100
Trigonometri	3	0	0	0
Trigonometri	1	0	0	0
Diziler	1	0	0	0
İntegral	4	0	0	0
Türev	4	0	1	0
Türev (maksimum- minimum problemleri)	1	1	0	100
Limit - Süreklilik	1	1	0	100
Analitik Geometri	2	0	0	0
Üçgende Açı-Kenar Bağlantısı	1	0	0	0
Katı Cisim (Silindri)	1	0	0	0
Çember	1	0	0	0
Çember Analitiği	1	0	0	0
Kare	1	1	0	100
Daire	1	0	0	0
Dönüşümler	1	0	0	0
Çemberde Açılar	1	0	0	0

**SINAV SONUÇ BELGESİ** **ENDEMİK 2. TÜRKİYE GENELİ ( AYT )**

KAHRAMANMARAŞ / KAHRAMANMARAŞ MERKEZ / Yedi Güzel Adam Anadolu İmam Hatip Lisesi **DEĞERLENDİRME BAŞARI ANALİZİ** S D Y B%

Öğrenci	Numara	Sınıf
MERT ÖZEN	4	12C

Puan Türü	Puan	Genel Ort.	Dereceler				
			Snf	Kurum	İlçe	İl	Genel
SÖZ	▲ 168,431	154,240	14	29	78	79	9953
Puanı Hesaplanan:			33	124	125	33402	
SAY	▼ 154,904	185,330	5	32	165	176	25070
Puanı Hesaplanan:			43	225	236	50974	
EA	▲ 226,399	173,530	8	16	67	72	11025
Puanı Hesaplanan:			56	249	260	58335	
Katılımlar:			14	57	261	272	69959

Eşleşen TYT bilginiz bulunamadığı için okulunuzun ortalaması TYT bilginiz olarak kullanılmıştır.

Ders	Soru	Doğru	Yanlış	Net	Başarı %	Sınıf Ort.	Kurum Ort.	Genel Ort.
<i>TYT Türkçe</i>	40	27	11	23,86	60			
<i>TYT Sosyal</i>	20	13	4	11,81	59			
<i>TYT Matematik</i>	40	11	3	9,75	24			
<i>TYT Fen</i>	20	3	5	1,99	10			
Edebiyat	24	11	9	8,75	36	▼ 11,38	▼ 10,23	▲ 3,20
Tarih-1	10	4	5	2,75	28	▼ 3,11	▲ 2,68	▲ 1,14
Coğrafya-1	6	3	3	2,25	38	▼ 2,89	▼ 2,85	▲ 1,05
Edebiyat-Sosyal-1	40	18	17	13,75	34	▼ 17,38	▼ 15,76	▲ 5,39
Matematik-2	40	7	3	6,25	16	▲ 5,62	▼ 8,46	▼ 8,24
<b>Toplam:</b>	<b>280</b>	<b>78</b>	<b>43</b>	<b>67,40</b>	<b>24</b>	<b>▼ 78,71</b>	<b>▼ 69,90</b>	<b>▲ 49,39</b>

Soru No	1234567890123456789012345678901234567890
Edebiyat-Sosyal-1	CC DeDeED EA B dbbDacAdeeAdaEBd EbcaADBe
Cevap Anahtarı	B CCCDCDAEDCEABBABDEDDBAEBBACBEBEDEDECADEBD
Matematik	C BDCE c D c C c
Cevap Anahtarı	B EBCCEBDCECBACBDBCEACBDCACBEBACBCEBCEBE

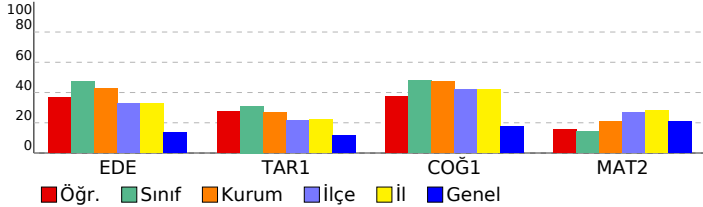

Ders	S	D	Y	B%
<b>Edebiyat-Sosyal-1</b>	<b>40</b>	<b>18</b>	<b>17</b>	<b>45</b>
<b>Edebiyat</b>	<b>24</b>	<b>11</b>	<b>9</b>	<b>46</b>
Halk Edebiyatı Sanatçıları	1	1	0	100
Halk Edebiyatı Nesri	1	1	0	100
Divan Edebiyatı Nesri	1	0	0	0
Divan Edebiyatı Nazım Şekilleri	1	1	0	100
Şiir Bilgisi	2	1	1	50
Söz Sanatları	1	0	1	0
Millî Edebiyat	1	1	0	100
Cümlede Anlam	1	1	0	100
Paragrafa Yardımcı Düşünce	1	0	0	0
Sözcük Öbeği Yorumu	1	1	0	100
Paragrafa Ana Düşünce	1	1	0	100
Toplumcu Gerçekçi Sanatçılar	1	0	0	0
Postmodern Roman	1	1	0	100
Cumhuriyet Dönemi Tiyatrosu	1	0	0	0
Modern Roman Tekniği	1	0	1	0
Öz Şiir Anlayışı	1	0	1	0
Cumhuriyet Dönemi Şiiri	1	0	1	0
Batı Edebiyatı	1	1	0	100
Bağımsız Sanatçılar	1	0	1	0
Şiir Bilgisi ve Yorumu	1	0	1	0
İslamiyet Sonrası Türk Edebiyatı Eserleri	1	1	0	100
Divan Şiiri	1	0	1	0
Divan Edebiyatı Sanatçıları	1	0	1	0
<b>Tarih-1</b>	<b>10</b>	<b>4</b>	<b>5</b>	<b>40</b>
XX. Yüzyılda Osmanlı Devleti	1	0	1	0
Değişim Çağında Avrupa ve Osmanlı	1	1	0	100
İlk Türk- İslam Devletleri	1	0	1	0
İslam Medeniyetinin Doğuşu	1	0	1	0
İlk ve Orta Çağlarda Türk Dünyası	1	1	0	100
İnsanlığın İlk Dönemleri	1	1	0	100
Türk İnkılabı (İnkılaplar)	1	0	1	0
Millî Mücadele (Lozan Antlaşması)	1	0	0	0
Millî Mücadele (Muharebeler Dönemi)	1	1	0	100
Millî Mücadele (I. Dünya Savaşı ve Sonuçları)	1	0	1	0
<b>Coğrafya-1</b>	<b>6</b>	<b>3</b>	<b>3</b>	<b>50</b>
Küresel Çevre Sorunları	1	0	1	0
Nüfus Politikaları	1	0	1	0
Türkiye'de Turizm	1	1	0	100
Ekstrem Doğa Olayları	1	1	0	100
Biyocoğrafya	1	1	0	100
Ülkelerin Ekonomisinin Gelişmesinde Etkili Olan Faktörler	1	0	1	0
<b>Matematik</b>	<b>40</b>	<b>7</b>	<b>3</b>	<b>18</b>
<b>Matematik-2</b>	<b>40</b>	<b>7</b>	<b>3</b>	<b>18</b>
Logaritma	1	0	0	0
Eşitsizlikler	1	0	0	0
Parabol	1	1	0	100
Polinomlar	1	0	0	0
Fonksiyonlar	1	0	0	0
Olasılık	1	1	0	100
Permütasyon	1	1	0	100
Kümeler	1	1	0	100
Mantık	1	1	0	100
İki Bilinmeyenli Denklemler	1	0	0	0
Kökü Sayılar	1	0	0	0
Mutlak Değer	1	1	0	0
Üslü Sayılar	2	0	0	0
Sayı Basamakları	1	1	0	100
Trigonometri	3	0	0	0
Trigonometri	1	0	0	0
Diziler	1	0	0	0
İntegral	4	0	1	0
Türev	4	0	1	0
Türev (maksimum- minimum problemleri)	1	1	0	100
Limit - Süreklilik	1	0	0	0
Analitik Geometri	2	0	0	0
Üçgende Açı-Kenar Bağlantısı	1	0	0	0
Katı Cisim (Silindri)	1	0	0	0
Çember	1	0	0	0
Çember Analitiği	1	0	0	0
Kare	1	0	0	0
Daire	1	0	0	0
Dönüşümler	1	0	0	0
Çemberde Açılar	1	0	0	0

SINAV SONUÇ BELGESİ							
KAHRAMANMARAŞ / KAHRAMANMARAŞ MERKEZ / Yedi Güzel Adam Anadolu İmam Hatip Lisesi							
Öğrenci				Numara		Sınıf	
ÖZLEM BOZDAĞ				56		12C	
Puan Türü	Puan	Genel Ort.	Dereceler				
			Snf	Kurum	İlçe	İl	Genel
SÖZ	▲ 329,108	154,240	1	1	4	4	330
Puanı Hesaplanan:			33	124	125	33402	
SAY	▼ 139,940	185,330	7	41	202	213	30140
Puanı Hesaplanan:			43	225	236	50974	
EA	▲ 268,758	173,530	3	5	20	20	3384
Puanı Hesaplanan:			56	249	260	58335	
Katılımlar:			14	57	261	272	69959

Öğrenci No ile eşleşen TYT bilgileriniz kullanılmıştır.

Ders	Soru	Doğru	Yanlış	Net	Başarı %	Sınıf Ort.	Kurum Ort.	Genel Ort.
<i>TYT Türkçe</i>	40	26	12	23,00	58			
<i>TYT Sosyal</i>	20	15	5	13,75	69			
<i>TYT Matematik</i>	40	6	4	5,00	13			
<i>TYT Fen</i>	20	1	0	1,00	5			
Edebiyat	24	17	3	16,25	68	▲11,38	▲10,23	▲3,20
Tarih-1	10	6	3	5,25	53	▲3,11	▲2,68	▲1,14
Coğrafya-1	6	4	2	3,50	58	▲2,89	▲2,85	▲1,05
Edebiyat-Sosyal-1	40	27	8	25,00	63	▲17,38	▲15,76	▲5,39
Tarih-2	11	5	6	3,50	32	▲1,61	▲0,96	▲0,67
Coğrafya-2	11	10	1	9,75	89	▲6,43	▲5,49	▲1,34
Felsefe	6	4	1	3,75	63	▲2,70	▲2,51	▲0,50
Felsefe Grubu	6	4	1	3,75	63	▲2,41	▲2,08	▲0,23
Din Kül. ve Ahl. Bil.	6	4	1	3,75	63	▲3,09	▲2,62	▲0,48
Felsefe (Seçmeli)	6	0	0	0,00	0	◆0,00	◆0,00	◆0,00
Sosyal-2	40	27	10	24,50	61	▲16,25	▲13,67	▲3,22
Matematik-2	40	2	3	1,25	3	▼5,62	▼8,46	▼8,24
<b>Toplam:</b>	<b>280</b>	<b>104</b>	<b>42</b>	<b>93,50</b>	<b>33</b>	<b>▲78,71</b>	<b>▲69,90</b>	<b>▲49,39</b>
Soru No	1234567890123456789012345678901234567890							
Edebiyat-Sosyal-1	AECDAEDCCBCEABDdB B BEBeAcDEe AaEcBD							
Cevap Anahtarı	A	AECDEADCCBCEABDDEBDABBEBECABDEDEACEDBD						
Sosyal-2	eeAdbaAcBBAEBECBCDCAcBc cBAEB CDaAE EDaAA							
Cevap Anahtarı	A	CDAEDBACDBAEBECBCDACACEDBAEBDCDEAECECEDABADBCBEC						
Matematik	B cbD				c			
Cevap Anahtarı	A	DCABDCECDBECCBEBEBCACCCDBCAECBCECAEBEAC						

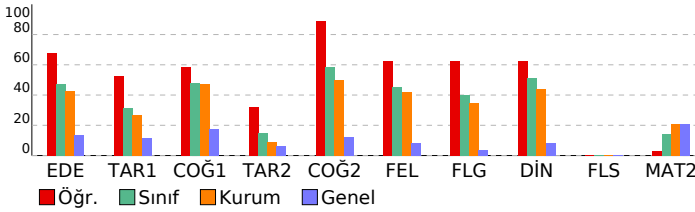

## ENDEMİK 2. TÜRKİYE GENELİ ( AYT )

Ders	S	D	Y	B%
<b>Edebiyat-Sosyal-1</b>	<b>40</b>	<b>27</b>	<b>8</b>	<b>68</b>
<b>Edebiyat</b>	<b>24</b>	<b>17</b>	<b>3</b>	<b>71</b>
Paragrafta Ana Düşünce	1	1	0	100
Sozcük Öbeği Yorumu	1	1	0	100
Paragrafta Yardımcı Düşünce	1	1	0	100
Cümlede Anlam	1	1	0	100
Millî Edebiyat	1	0	0	0
Söz Sanatları	1	1	0	100
Şiir Bilgisi	2	1	1	50
Divan Edebiyatı Nazım Şekilleri	1	1	0	100
Divan Edebiyatı Nesri	1	1	0	100
Halk Edebiyatı Nesri	1	1	0	100
Halk Edebiyatı Sanatçıları	1	1	0	100
Divan Edebiyatı Sanatçıları	1	1	0	100
Divan Şiiri	1	1	0	100
İslamiyet Sonrası Türk Edebiyatı Eserleri	1	1	0	100
Şiir Bilgisi ve Yorumu	1	1	0	100
Bağımsız Sanatçılar	1	1	0	100
Batı Edebiyatı	1	0	1	0
Cumhuriyet Dönemi Şiiri	1	0	1	0
Modern Roman Tekniği	1	1	0	100
Öz Şiir Analizi	1	0	0	0
Cumhuriyet Dönemi Tiyatrosu	1	0	0	0
Postmodern Roman	1	1	0	100
Toplumcu Gerçekçi Sanatçılar	1	0	0	0
<b>Tarih-1</b>	<b>10</b>	<b>6</b>	<b>3</b>	<b>60</b>
İnsanlığın İlk Dönemleri	1	1	0	100
İlk ve Orta Çağlarda Türk Dünyası	1	1	0	100
İslam Medeniyetinin Doğuşu	1	1	0	100
İlk Türk- İslam Devletleri	1	0	1	0
Değişim Çağında Avrupa ve Osmanlı	1	1	0	100
XX. Yüzyılda Osmanlı Devleti	1	0	1	0
Millî Mücadele (I. Dünya Savaşı ve Sonuçları)	1	1	0	100
Millî Mücadele (Muharebeler Dönemi)	1	1	0	100
Millî Mücadele (Lozan Antlaşması)	1	0	1	0
Türk İnkılabı (İnkılaplar)	1	0	0	0
<b>Coğrafya-1</b>	<b>6</b>	<b>4</b>	<b>2</b>	<b>67</b>
Türkiye'de Turizm	1	1	0	100
Türkiye Politikaları	1	0	1	0
Küresel Çevre Sorunları	1	1	0	100
Ülkelerin Ekonomisinin Gelişmesinde Etkili Olan Faktörler	1	0	1	0
Biyocoğrafya	1	1	0	100
Ekstrem Doğa Olayları	1	1	0	100
<b>Sosyal-2</b>	<b>46</b>	<b>27</b>	<b>10</b>	<b>59</b>
<b>Tarih-2</b>	<b>11</b>	<b>5</b>	<b>6</b>	<b>45</b>
İnsanlığın İlk Dönemleri	1	0	1	0
İlk ve Orta Çağlarda Türk Dünyası	1	0	1	0
İlk Türk- İslam Devletleri	1	1	0	100
Beylikten Devlete Osmanlı Medeniyeti	1	0	1	0
Devrimler Çağında Değişen Devlet ve Toplum İlişkileri	2	0	2	0
XX. Yüzyılda Osmanlı Devleti	1	1	0	100
Millî Mücadele (Hazirlik Dönemi)	1	1	0	100
Millî Mücadele (I. TBMM Dönemi)	1	0	1	0
Millî Mücadele (Muharebeler)	1	1	0	100
Türk İnkılabı (İnkılaplar)	1	1	0	100
<b>Coğrafya-2</b>	<b>11</b>	<b>10</b>	<b>1</b>	<b>91</b>
Ülkelerin Gelişmişlik Ölçütleri	1	1	0	100
Türkiye'de Tanım	1	1	0	100
Türkiye'nin Bölgesel Kalkınma Projeleri	1	1	0	100
Ekstrem Doğa Olayları	1	1	0	100
Çevre Sorunları ve Türleri	1	1	0	100
Küresel Ticaret	1	1	0	100
İlk Kültür Merkezleri	1	1	0	100
Türkiye'de Nüfus	1	1	0	100
Ekosistemlerin Unsurları	1	1	0	100
Dünya Ticareti ve Ticaret Bölgeleri	1	0	1	0
Çevre Sorunlarının Çözümüne Yönelik Yaklaşımlar	1	1	0	100
<b>Felsefe</b>	<b>6</b>	<b>4</b>	<b>1</b>	<b>67</b>
Örnek felsefi metinlerden hareketle 20. yüzyıl filozoflarının felsefi görüşlerini analiz eder	1	0	0	0
20. yüzyıl felsefesi örnek düşünce ve argümanları felsefi açıdan değerlendirir	1	0	1	0
Örnek felsefi metinlerden hareketle 18. yüzyıl -19. yüzyıl filozoflarının felsefi görüşlerini analiz eder	1	1	0	100
Kalıtım ve çevrenin, psikolojik süreçler ve davranışlar üzerindeki etkilerini tartışır	1	1	0	100
Öğrenme türlerini kendi öğrenme yaşantısıyla ilişkilendirir	1	1	0	100
Bellek türlerini açıklar.	1	1	0	100
<b>Felsefe Grubu</b>	<b>6</b>	<b>4</b>	<b>1</b>	<b>67</b>
Kişilik konusundaki kuramları tanımlar	1	0	0	0
Küreselleşmenin toplumsal değişime etkilerini yorumlar.	1	1	0	100
Toplumsal hareketliliğin çeşitlerini ve nedenlerini örneklerle açıklar	1	1	0	100
Akıl yürütme yöntemlerini değerlendirir	1	0	1	0
Önerme olan cümlelerle, önerme olmayan cümleleri birbirinden ayırır	1	1	0	100
Temel doğruluk değerlerini, doğruluk çelgesi üzerinde gösterir	1	1	0	100
<b>Din Kül. ve Ahl. Bil.</b>	<b>6</b>	<b>4</b>	<b>1</b>	<b>67</b>
Kur'an'a Göre Hz. Muhammed (s.a.v)	1	0	0	0
Din ve Hayat	1	1	0	100
Yahudilik ve Hristiyanlık	1	1	0	100
Dünya ve Ahiret	1	1	0	100
İslam ve Bilim	1	0	1	0
Tasavvufi Yorumlar	1	1	0	100
<b>Felsefe (Seçmeli)</b>	<b>6</b>	<b>0</b>	<b>0</b>	<b>0</b>
20. yüzyıl felsefesi örnek düşünce ve argümanları felsefi açıdan değerlendirir	1	0	0	0
Psikolojinin bir bilim olarak ölçütlerini ve amaçlarını kavrar	1	0	0	0
Örnek felsefi metinlerden hareketle 20. yüzyıl filozoflarının felsefi görüşlerini analiz eder	1	0	0	0
Kültüre ilişkin kavramları birbirleriyle olan ilişkileri çerçevesinde değerlendirir	1	0	0	0
Toplumsal değişimi etkileyen faktörleri değerlendirir	1	0	0	0
Basit ve bileşik önermeleri birbirinden ayırır	1	0	0	0
<b>Matematik</b>	<b>40</b>	<b>2</b>	<b>3</b>	<b>5</b>
<b>Matematik-2</b>	<b>40</b>	<b>2</b>	<b>3</b>	<b>5</b>
Sayı Basamakları	1	0	0	0
Üstü Sayılar	2	0	0	0
Mutlak Değer	1	1	0	100
Köklü Sayılar	1	0	0	0
İki Bilinmeyenli Denklemler	1	0	0	0
Mantık	1	0	1	0
Kümeler	1	0	1	0
Permütasyon	1	1	0	100
Olasılık	1	0	0	0
Fonksiyonlar	1	0	0	0
Polinomlar	1	0	0	0
Parabol	1	0	0	0
Eğitsizlikler	1	0	0	0
Logaritma	1	0	0	0
İntegral	4	0	0	0
Limit - Süreklilik	1	0	0	0
Türev	4	0	1	0
Türev (maksimum- minimum problemleri)	1	0	0	0
Diziler	1	0	0	0
Trigonometri	1	0	0	0
Trigonometri	3	0	0	0
Çember Analitiği	1	0	0	0
Çember	1	0	0	0
Katı Cisim (Silindirik)	1	0	0	0
Üçgende Açılış- Kenar Bağlantısı	1	0	0	0
Analitik Geometri	2	0	0	0
Çemberde Açılar	1	0	0	0
Dönüşümler	1	0	0	0
Daire	1	0	0	0
Kare	1	0	0	0

SINAV SONUÇ BELGESİ							
KAHRAMANMARAŞ / KAHRAMANMARAŞ MERKEZ / Yedi Güzel Adam							
Öğrenci			Numara		Sınıf		
SARE ALBENİ			11		12C		
Puan Türü	Puan	Genel Ort.	Dereceler				
			Snf	Kurum	İlçe	İl	Genel
SÖZ	▲ 241,563	154,240	9	13	29	29	2393
Puanı Hesaplanan:			33	124	125	33402	
SAY	▼ 150,623	185,330	6	36	175	186	26343
Puanı Hesaplanan:			43	225	236	50974	
EA	▲ 228,433	173,530	7	14	62	67	10613
Puanı Hesaplanan:			56	249	260	58335	
Katılımlar:			14	57	261	272	69959

İsminiz ile eşleşen TYT bilgileriniz kullanılmıştır.

Ders	Soru	Doğru	Yanlış	Net	Başarı %	Sınıf Ort.	Kurum Ort.	Genel Ort.
<i>TYT Türkçe</i>	40	27	10	24,50	61			
<i>TYT Sosyal</i>	20	12	4	11,00	55			
<i>TYT Matematik</i>	40	12	4	11,00	28			
<i>TYT Fen</i>	20	0	1	-0,25	-1			
Edebiyat	24	14	6	12,50	52	▲ 11,38	▲ 10,23	▲ 3,20
Tarih-1	10	2	2	1,50	15	▼ 3,11	▼ 2,68	▲ 1,14
Coğrafya-1	6	2	4	1,00	17	▼ 2,89	▼ 2,85	▼ 1,05
Edebiyat-Sosyal-1	40	18	12	15,00	38	▼ 17,38	▼ 15,76	▲ 5,39
Tarih-2	11	2	4	1,00	9	▼ 1,61	▲ 0,96	▲ 0,67
Coğrafya-2	11	6	4	5,00	45	▼ 6,43	▼ 5,49	▲ 1,34
Felsefe	6	3	3	2,25	38	▼ 2,70	▼ 2,51	▲ 0,50
Felsefe Grubu	6	3	3	2,25	38	▼ 2,41	▲ 2,08	▲ 0,23
Din Kül. ve Ahl. Bil.	6	3	1	2,75	46	▼ 3,09	▲ 2,62	▲ 0,48
Felsefe (Seçmeli)	6	0	0	0,00	0	◆ 0,00	◆ 0,00	◆ 0,00
Sosyal-2	40	17	15	13,25	33	▼ 16,25	▼ 13,67	▲ 3,22
Matematik-2	40	5	2	4,50	11	▼ 5,62	▼ 8,46	▼ 8,24
<b>Toplam:</b>	<b>280</b>	<b>91</b>	<b>48</b>	<b>79,00</b>	<b>28</b>	<b>▲ 78,71</b>	<b>▲ 69,90</b>	<b>▲ 49,39</b>
Soru No	1234567890123456789012345678901234567890							
Edebiyat-Sosyal-1	aCbDdAEDCEAB DaDcBAEdD Bb DEaAaab							
Cevap Anahtarı	B CCCDCDAEDCEABBABDEDDBAEBBACBEBEDEDECADBD							
Sosyal-2	eaAcDd CaCca CAeADdbEDEAdDaccE BA							
Cevap Anahtarı	B BDEADCBDCACBCEBECACADBEABDEEAEDCDDECABACBDCEB							
Matematik	C CE c CD e							
Cevap Anahtarı	B EBCCEBDCCEBACBCEACBDCCACBEBACECBCAEBE							

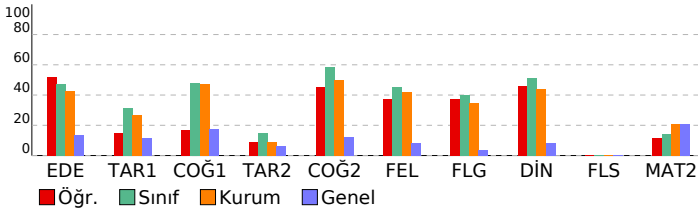

ENDEMİK 2. TÜRKİYE GENELİ ( AYT )				
Anadolu İmam Hatip Lisesi				
DERSLERE GÖRE BAŞARI ANALİZİ				
	S	D	Y	B%
<b>Edebiyat-Sosyal-1</b>	<b>40</b>	<b>18</b>	<b>12</b>	<b>45</b>
<b>Edebiyat</b>	<b>24</b>	<b>14</b>	<b>6</b>	<b>58</b>
Halk Edebiyatı Sanatçıları	1	0	0	0
Halk Edebiyatı Nesri	1	0	1	0
Divan Edebiyatı Nesri	1	1	0	100
Divan Edebiyatı Nazım Şekilleri	1	0	1	0
Şiir Bilgisi	2	1	1	50
Söz Sanatları	1	1	0	100
Millî Edebiyat	1	1	0	100
Cümlede Anlam	1	1	0	100
Paragrafa Yardımcı Düşünce	1	1	0	100
Sözcük Öbeği Yorumu	1	1	0	100
Paragrafa Ana Düşünce	1	1	0	100
Toplumcu Gerçekçi Sanatçılar	1	1	0	100
Postmodern Roman	1	0	0	0
Cumhuriyet Dönemi Tiyatrosu	1	0	0	0
Modern Roman Tekniği	1	0	0	0
Öz Şiir Anlayışı	1	1	0	100
Cumhuriyet Dönemi Şiiri	1	0	1	0
Batı Edebiyatı	1	1	0	100
Bağımsız Sanatçılar	1	0	1	0
Şiir Bilgisi ve Yorumu	1	1	0	100
İslamiyet Sonrası Türk Edebiyatı Eserleri	1	1	0	100
Divan Şiiri	1	1	0	100
Divan Edebiyatı Sanatçıları	1	0	1	0
<b>Tarih-1</b>	<b>10</b>	<b>2</b>	<b>2</b>	<b>20</b>
XX. Yüzyılda Osmanlı Devleti	1	0	1	0
Değişim Çağında Avrupa ve Osmanlı	1	0	0	0
İlk Türk- İslam Devletleri	1	0	0	0
İslam Medeniyetinin Doğuşu	1	0	0	0
İlk ve Orta Çağlarda Türk Dünyası	1	0	0	0
İnsanlığın İlk Dönemleri	1	1	0	100
Türk İnkılabı (İnkılaplar)	1	0	1	0
Millî Mücadele (Lozan Antlaşması)	1	0	0	0
Millî Mücadele (Muharebeler Dönemi)	1	0	0	0
Millî Mücadele (I. Dünya Savaşı ve Sonuçları)	1	1	0	100
<b>Coğrafya-1</b>	<b>6</b>	<b>2</b>	<b>4</b>	<b>33</b>
Küresel Çevre Sorunları	1	1	0	100
Nüfus Politikaları	1	0	1	0
Türkiye'de Turizm	1	1	0	100
Ekstrem Doğa Olayları	1	0	1	0
Biyogeçişlilik	1	0	1	0
Ülkelerin Ekonomisinin Gelişmesinde Etkili Olan Faktörler	1	0	1	0
<b>Sosyal-2</b>	<b>46</b>	<b>17</b>	<b>15</b>	<b>37</b>
<b>Tarih-2</b>	<b>11</b>	<b>2</b>	<b>4</b>	<b>18</b>
Devrimler Çağında Değişen Devlet ve Toplum İlişkileri	2	0	1	0
Beylikten Devlete Osmanlı Medeniyeti	1	0	1	0
İlk Türk- İslam Devletleri	1	1	0	100
İlk ve Orta Çağlarda Türk Dünyası	1	1	0	100
İnsanlığın İlk Dönemleri	1	0	1	0
Türk İnkılabı (İlkeler)	1	1	0	100
Millî Mücadele (Muharebeler)	1	0	0	0
Millî Mücadele (I. TBMM Dönemi)	1	0	0	0
Millî Mücadele (Hazırlık Dönemi)	1	0	0	0
XX. Yüzyılda Osmanlı Devleti	1	0	0	0
<b>Coğrafya-2</b>	<b>11</b>	<b>6</b>	<b>4</b>	<b>55</b>
Küresel Ticaret	1	1	0	100
Çevre Sorunları ve Türleri	1	0	1	0
Ekstrem Doğa Olayları	1	1	0	100
Türkiye'nin Bölgesel Kalkınma Projeleri	1	0	1	0
Türkiye'de Tanım	1	0	1	0
Ülkelerin Gelişmişlik Ölçütleri	1	0	0	0
Çevre Sorunlarının Çözümüne Yönelik Yaklaşımlar	1	1	0	100
Dünya Ticareti ve Ticaret Bölgeleri	1	1	0	100
Ekosistemlerin Unsurları	1	1	0	100
Türkiye'de Nüfus	1	1	0	100
İlk Kültür Merkezleri	1	1	0	100
<b>Felsefe</b>	<b>6</b>	<b>3</b>	<b>3</b>	<b>50</b>
Bellek türlerini açıkla.	1	0	1	0
Öğrenme türlerini kendi öğrenme yaşantısıyla ilişkilendir	1	0	1	0
Kalıtım ve çevrenin, psikolojik süreçler ve davranışlar üzerindeki etkilerini tartış	1	0	1	0
Örnek felsefi metinlerinden hareketle 18. yüzyıl -19. yüzyıl filozoflarının felsefi görüşlerini analiz eder	1	1	0	100
20. yüzyıl felsefesi örnek düşünce ve argümanları felsefi açıdan değerlendirir	1	1	0	100
Örnek felsefi metinlerden hareketle 20. yüzyıl filozoflarının felsefi görüşlerini analiz eder	1	1	0	100
<b>Felsefe Grubu</b>	<b>6</b>	<b>3</b>	<b>3</b>	<b>50</b>
Temel doğruluk değerlerini, doğruluk çizelgesi üzerinde gösterir	1	1	0	100
Önerme olan cümlelerle, önerme olmayan cümleleri birbirinden ayırır	1	1	0	100
Akıl yürütme yöntemlerini değerlendirir	1	0	1	0
Toplumsal hareketliliğin çeşitlerini ve nedenlerini örneklerle açıklar	1	1	0	100
Küreselleşmenin toplumsal değişime etkilerini yorumlar.	1	0	1	0
Kişilik konusundaki kuramları tanıır	1	0	1	0
<b>Din Kül. ve Ahl. Bil.</b>	<b>6</b>	<b>3</b>	<b>1</b>	<b>50</b>
Yahudilik ve Hıristiyanlık	1	0	1	0
Din ve Hayat	1	1	0	100
Kur'ana Göre Hz. Muhammed (s.a.v)	1	0	0	0
Tasavvufi Yorumlar	1	0	0	0
İslam ve Bilim	1	1	0	100
Dünya ve Ahiret	1	1	0	100
<b>Felsefe (Seçmeli)</b>	<b>6</b>	<b>0</b>	<b>0</b>	<b>0</b>
Örnek felsefi metinlerden hareketle 20. yüzyıl filozoflarının felsefi görüşlerini analiz eder	1	0	0	0
Psikolojinin bir bilim olarak ölçütlerini ve amaçlarını kavrar	1	0	0	0
20. yüzyıl felsefesi örnek düşünce ve argümanları felsefi açıdan değerlendirir	1	0	0	0
Basit ve bileşik önermeleri birbirinden ayırır	1	0	0	0
Toplumsal değişimi etkileyen faktörleri değerlendirir	1	0	0	0
Kültüre ilişkin kavramları birbirleriyle olan ilişkileri çerçevesinde değerlendirir	1	0	0	0
<b>Matematik</b>	<b>40</b>	<b>5</b>	<b>2</b>	<b>13</b>
<b>Matematik-2</b>	<b>40</b>	<b>5</b>	<b>2</b>	<b>13</b>
Logaritma	1	0	0	0
Eşitsizlikler	1	0	0	0
Parabol	1	1	0	100
Polinomlar	1	0	0	0
Fonksiyonlar	1	0	0	0
Olasılık	1	0	0	0
Permütasyon	1	0	0	0
Kümeler	1	1	0	100
Mantık	1	1	0	100
İki Bilinmeyenli Denklemler	1	0	0	0
Kökü Sayılar	1	0	0	0
Mutlak Değer	1	0	1	0
Üslü Sayılar	2	1	0	50
Sayı Basamakları	1	1	0	100
Trigonometri	3	0	0	0
Trigonometri	1	0	0	0
Diziler	1	0	0	0
İntegral	4	0	1	0
Türev	4	0	0	0
Türev (maksimum- minimum problemleri)	1	0	0	0
Limit - Süreklilik	1	0	0	0
Analitik Geometri	2	0	0	0
Üçgende Açı-Kenar Bağlantısı	1	0	0	0
Katı Cisim (Silindirik)	1	0	0	0
Çember	1	0	0	0
Çember Analitiği	1	0	0	0
Kare	1	0	0	0
Daire	1	0	0	0
Dönüşümler	1	0	0	0
Çemberde Açılar	1	0	0	0

SINAV SONUÇ BELGESİ							
KAHRAMANMARAŞ / KAHRAMANMARAŞ MERKEZ / Yedi Güzel Adam							
Öğrenci			Numara		Sınıf		
TUĞÇE KURT			59		12C		
Puan Türü	Puan	Genel Ort.	Dereceler				
			Snf	Kurum	İlçe	İl	Genel
SÖZ	▲ 265,898	154,240	6	7	18	18	1405
Puanı Hesaplanan:			33	124	125	33402	
EA	▲ 204,603	173,530	13	27	94	101	16335
Puanı Hesaplanan:			56	249	260	58335	
Katılımlar:			14	57	261	272	69959

Öğrenci No ile eşleşen TYT bilgileriniz kullanılmıştır.

Ders	Soru	Doğru	Yanlış	Net	Başarı %	Sınıf Ort.	Kurum Ort.	Genel Ort.
<i>TYT Türkçe</i>	40	26	12	23,00	58			
<i>TYT Sosyal</i>	20	13	4	12,00	60			
<i>TYT Matematik</i>	40	4	2	3,50	9			
<i>TYT Fen</i>	20	2	1	1,75	9			
Edebiyat	24	9	4	8,00	33	▼ 11,38	▼ 10,23	▲ 3,20
Tarih-1	10	3	4	2,00	20	▼ 3,11	▼ 2,68	▲ 1,14
Coğrafya-1	6	4	2	3,50	58	▲ 2,89	▲ 2,85	▲ 1,05
Edebiyat-Sosyal-1	40	16	10	13,50	34	▼ 17,38	▼ 15,76	▲ 5,39
Tarih-2	11	3	3	2,25	20	▲ 1,61	▲ 0,96	▲ 0,67
Coğrafya-2	11	9	2	8,50	77	▲ 6,43	▲ 5,49	▲ 1,34
Felsefe	6	4	1	3,75	63	▲ 2,70	▲ 2,51	▲ 0,50
Felsefe Grubu	6	3	1	2,75	46	▲ 2,41	▲ 2,08	▲ 0,23
Din Kül. ve Ahl. Bil.	6	3	3	2,25	38	▼ 3,09	▼ 2,62	▲ 0,48
Felsefe (Seçmeli)	6	0	0	0,00	0	◆ 0,00	◆ 0,00	◆ 0,00
Sosyal-2	40	22	10	19,50	49	▲ 16,25	▲ 13,67	▲ 3,22
<b>Toplam:</b>	<b>280</b>	<b>83</b>	<b>39</b>	<b>73,25</b>	<b>26</b>	<b>▼ 78,71</b>	<b>▲ 69,90</b>	<b>▲ 49,39</b>

Soru No	1234567890123456789012345678901234567890
Edebiyat-Sosyal-1	CCC D DdEA d d eAE B d EBbec ECdDBb
Cevap Anahtarı	B CCCDCDAEDCEABBABDEDDBAEBBACBEBEDEDECADBD
Sosyal-2	baA dA D CaCEaECACADBEAbc A DCdEddBd
Cevap Anahtarı	B BDEADCABDCACBCEBECACADBEABDEEAEDCDEACABCDCEB

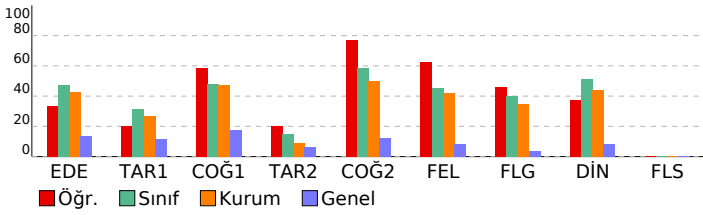

ENDEMİK 2. TÜRKİYE GENELİ ( AYT )				
Anadolu İmam Hatip Lisesi Zorunlu Başarı Analizi				
Ders	Soru	Doğru	Yanlış	B% (S D Y B%)
<b>Edebiyat-Sosyal-1</b>	<b>40</b>	<b>16</b>	<b>10</b>	<b>40</b>
<b>Edebiyat</b>	<b>24</b>	<b>9</b>	<b>4</b>	<b>38</b>
Halk Edebiyatı Sanatçıları	1	1	0	100
Halk Edebiyatı Nesri	1	1	0	100
Divan Edebiyatı Nesri	1	1	0	100
Divan Edebiyatı Nazım Şekilleri	1	0	0	0
Şiir Bilgisi	2	1	0	50
Söz Sanatları	1	0	0	0
Millî Edebiyat	1	0	0	0
Cümlele Anlam	1	1	0	100
Paragrafa Yardımcı Düşünce	1	0	1	0
Sözcük Öbeği Yorumu	1	1	0	100
Paragrafa Ana Düşünce	1	1	0	100
Toplumcu Gerçekçi Sanatçılar	1	0	0	0
Postmodern Roman	1	0	0	0
Cumhuriyet Dönemi Tiyatrosu	1	0	0	0
Modern Roman Tekniği	1	0	1	0
Öz Şiir Anlayışı	1	0	0	0
Cumhuriyet Dönemi Şiiri	1	0	1	0
Batı Edebiyatı	1	0	0	0
Bağımsız Sanatçılar	1	0	0	0
Şiir Bilgisi ve Yorumu	1	0	1	0
İslamiyet Sonrası Türk Edebiyatı Eserleri	1	1	0	100
Divan Şiiri	1	1	0	100
Divan Edebiyatı Sanatçıları	1	0	0	0
<b>Tarih-1</b>	<b>10</b>	<b>3</b>	<b>4</b>	<b>30</b>
XX. Yüzyılda Osmanlı Devleti	1	1	0	100
Değişim Çağında Avrupa ve Osmanlı	1	0	0	0
İlk Türk- İslam Devletleri	1	0	1	0
İslam Medeniyetinin Doğuşu	1	0	0	0
İlk ve Orta Çağlarda Türk Dünyası	1	1	0	100
İnsanlığın İlk Dönemleri	1	1	0	100
Türk İnkılabı (İnkılaplar)	1	0	1	0
Millî Mücadele (Lozan Antlaşması)	1	0	1	0
Millî Mücadele (Muharebeler Dönemi)	1	0	1	0
Millî Mücadele (I. Dünya Savaşı ve Sonuçları)	1	0	0	0
<b>Coğrafya-1</b>	<b>6</b>	<b>4</b>	<b>2</b>	<b>67</b>
Küresel Çevre Sorunları	1	1	0	100
Nüfus Politikaları	1	1	0	100
Türkiye'de Turizm	1	0	1	0
Ekstrem Doğa Olayları	1	1	0	100
Biyocoğrafya	1	1	0	100
Ülkelerin Ekonomisinin Gelişmesinde Etkili Olan Faktörler	1	0	1	0
<b>Sosyal-2</b>	<b>46</b>	<b>22</b>	<b>10</b>	<b>48</b>
<b>Tarih-2</b>	<b>11</b>	<b>3</b>	<b>3</b>	<b>27</b>
Devrimler Çağında Değişen Devlet ve Toplum İlişkileri	2	0	1	0
Beylikten Devlete Osmanlı Medeniyeti	1	0	1	0
İlk Türk- İslam Devletleri	1	1	0	100
İlk ve Orta Çağlarda Türk Dünyası	1	0	0	0
İnsanlığın İlk Dönemleri	1	0	1	0
Türk İnkılabı (İlkeler)	1	1	0	100
Millî Mücadele (Muharebeler)	1	0	0	0
Millî Mücadele (I. TBMM Dönemi)	1	1	0	100
Millî Mücadele (Hazırlık Dönemi)	1	0	0	0
XX. Yüzyılda Osmanlı Devleti	1	0	0	0
<b>Coğrafya-2</b>	<b>11</b>	<b>9</b>	<b>2</b>	<b>82</b>
Küresel Ticaret	1	1	0	100
Çevre Sorunları ve Türleri	1	0	1	0
Ekstrem Doğa Olayları	1	1	0	100
Türkiye'nin Bölgesel Kalkınma Projeleri	1	1	0	100
Türkiye'de Tanım	1	0	1	0
Ülkelerin Gelişmişlik Ölçütleri	1	1	0	100
Çevre Sorunlarının Çözümüne Yönelik Yaklaşımlar	1	1	0	100
Dünya Ticareti ve Ticaret Bölgeleri	1	1	0	100
Ekosistemlerin Unsurları	1	1	0	100
Türkiye'de Nüfus	1	1	0	100
İlk Kültür Merkezleri	1	1	0	100
<b>Felsefe</b>	<b>6</b>	<b>4</b>	<b>1</b>	<b>67</b>
Bellek türlerini açıkla.	1	1	0	100
Öğrenme türlerini kendi öğrenme yaşantısıyla ilişkilendirir	1	1	0	100
Kalıtım ve çevrenin, psikolojik süreçler ve davranışlar üzerindeki etkilerini tartışır	1	1	0	100
Örnek felsefi metinlerinden hareketle 18. yüzyıl -19. yüzyıl filozoflarının felsefi görüşlerini analiz eder	1	1	0	100
20. yüzyıl felsefesi örnek düşünce ve argümanları felsefi açıdan değerlendirir	1	0	1	0
Örnek felsefi metinlerden hareketle 20. yüzyıl filozoflarının felsefi görüşlerini analiz eder	1	0	0	0
<b>Felsefe Grubu</b>	<b>6</b>	<b>3</b>	<b>1</b>	<b>50</b>
Temel doğruluk değerlerini, doğruluk çizelgesi üzerinde gösterir	1	0	0	0
Önerme olan cümlelerle, önerme olmayan cümleleri birbirinden ayırır	1	1	0	100
Akıl yürütme yöntemlerini değerlendirir	1	0	0	0
Toplumsal hareketliliğin çeşitlerini ve nedenlerini örneklerle açıklar	1	1	0	100
Küreselleşmenin toplumsal değişime etkilerini yorumlar.	1	1	0	100
Kişilik konusundaki kuramları tanıtır	1	0	1	0
<b>Din Kül. ve Ahl. Bil.</b>	<b>6</b>	<b>3</b>	<b>3</b>	<b>50</b>
Yahudilik ve Hristiyanlık	1	1	0	100
Din ve Hayat	1	1	0	100
Kur'ana Göre Hz. Muhammed (s.a.v)	1	0	1	0
Tasavvufi Yorumlar	1	0	1	0
İslam ve Bilim	1	1	0	100
Dünya ve Ahiret	1	0	1	0
<b>Felsefe (Seçmeli)</b>	<b>6</b>	<b>0</b>	<b>0</b>	<b>0</b>
Örnek felsefi metinlerden hareketle 20. yüzyıl filozoflarının felsefi görüşlerini analiz eder	1	0	0	0
Psikolojinin bir bilim olarak ölçütlerini ve amaçlarını kavrar	1	0	0	0
20. yüzyıl felsefesi örnek düşünce ve argümanları felsefi açıdan değerlendirir	1	0	0	0
Basit ve bileşik önermeleri birbirinden ayırır	1	0	0	0
Toplumsal değişmeyi etkileyen faktörleri değerlendirir	1	0	0	0
Kültüre ilişkin kavramları birbirleriyle olan ilişkileri çerçevesinde değerlendirir	1	0	0	0

# SINAV SONUÇ BELGESİ

KAHRAMANMARAŞ / KAHRAMANMARAŞ MERKEZ / Yedi Güzel Adam Anadolu İmam Hatip Lisesi / **ENDEMİK 2. TÜRKİYE GENELİ ( AYT )**

Öğrenci	Numara	Sınıf	<b>DEĞERLENDİRME BAŞARI ANALİZİ</b>	S D Y B%
İBRAHİM KILIÇ	47	12Ç	<b>Edebiyat-Sosyal-1</b>	<b>40 12 20 30</b>
			<b>Edebiyat</b>	<b>24 7 9 29</b>

Puan Türü	Puan	Genel Ort.	Dereceler				Genel
			Snf	Kurum	İlçe	İl	
SÖZ	▼ 147,641	154,240	1	33	94	95	13649
Puanı Hesaplanan:			33	124	125	33402	
SAY	▼ 159,044	185,330	1	30	149	159	24023
Puanı Hesaplanan:			43	225	236	50974	
EA	▲ 196,012	173,530	1	29	107	114	18510
Puanı Hesaplanan:			56	249	260	58335	
Katılımlar:			1	57	261	272	69959

Eşleşen TYT bilginiz bulunamadığı için okulunuzun ortalaması TYT bilginiz olarak kullanılmıştır.

Ders	Soru	Doğru	Yanlış	Net	Başarı %	Sınıf Ort.	Kurum Ort.	Genel Ort.
<i>TYT Türkçe</i>	40	27	11	23,86	60			
<i>TYT Sosyal</i>	20	13	4	11,81	59			
<i>TYT Matematik</i>	40	11	3	9,75	24			
<i>TYT Fen</i>	20	3	5	1,99	10			
Edebiyat	24	7	9	4,75	20	4,75	10,23	3,20
Tarih-1	10	3	7	1,25	13	1,25	2,68	1,14
Coğrafya-1	6	2	4	1,00	17	1,00	2,85	1,05
Edebiyat-Sosyal-1	40	12	20	7,00	18	7,00	15,76	5,39
Matematik-2	40	9	3	8,25	21	8,25	8,46	8,24
<b>Toplam:</b>	<b>280</b>	<b>74</b>	<b>46</b>	<b>62,65</b>	<b>22</b>	<b>62,65</b>	<b>69,90</b>	<b>49,39</b>

Soru No	1234567890123456789012345678901234567890
Edebiyat-Sosyal-1	badbdDAbD Ee B d D EeeAeaEBdeacEaAaab
Cevap Anahtarı	B CCCDCDAEDCEABBABDEDDBAEBBACBEBEDEDECADEBD
Matematik	C BDCE c D c C cE C
Cevap Anahtarı	B EBCCEBDCECBACBCEACBDCACBEBACBEBACBEBE

Halk Edebiyatı Sanatçıları	1	0	1	0
Halk Edebiyatı Nesri	1	0	1	0
Divan Edebiyatı Nesri	1	0	1	0
Divan Edebiyatı Nazım Şekilleri	1	0	1	0
Şiir Bilgisi	2	1	1	50
Söz Sanatları	1	1	0	100
Millî Edebiyat	1	0	1	0
Cümlede Anlam	1	1	0	100
Paragrafa Yardımcı Düşünce	1	0	0	0
Sözcük Öbeği Yorumu	1	1	0	100
Paragrafa Ana Düşünce	1	0	1	0
Toplumcu Gerçekçi Sanatçılar	1	0	0	0
Postmodern Roman	1	1	0	100
Cumhuriyet Dönemi Tiyatrosu	1	0	0	0
Modern Roman Tekniği	1	0	1	0
Öz Şiir Anlayışı	1	0	0	0
Cumhuriyet Dönemi Şiiri	1	0	0	0
Batı Edebiyatı	1	1	0	100
Bağımsız Sanatçılar	1	0	0	0
Şiir Bilgisi ve Yorumu	1	0	0	0
İslamiyet Sonrası Türk Edebiyatı Eserleri	1	0	0	0
Divan Şiiri	1	1	0	100
Divan Edebiyatı Sanatçıları	1	0	1	0
<b>Tarih-1</b>	<b>10</b>	<b>3</b>	<b>7</b>	<b>30</b>
XX. Yüzyılda Osmanlı Devleti	1	0	1	0
Değişim Çağında Avrupa ve Osmanlı	1	1	0	100
İlk Türk- İslam Devletleri	1	0	1	0
İslam Medeniyetinin Doğuşu	1	0	1	0
İlk ve Orta Çağlarda Türk Dünyası	1	1	0	100
İnsanlığın İlk Dönemleri	1	1	0	100
Türk İnkılabı (İnkılaplar)	1	0	1	0
Millî Mücadele (Lozan Antlaşması)	1	0	1	0
Millî Mücadele (Muharebeler Dönemi)	1	0	1	0
Millî Mücadele (I. Dünya Savaşı ve Sonuçları)	1	0	1	0
<b>Coğrafya-1</b>	<b>6</b>	<b>2</b>	<b>4</b>	<b>33</b>
Küresel Çevre Sorunları	1	1	0	100
Nüfus Politikaları	1	0	1	0
Türkiye'de Turizm	1	1	0	100
Ekstrem Değış Olayları	1	0	1	0
Biyocoğrafya	1	0	1	0
Ülkelerin Ekonomisinin Gelişmesinde Etkili Olan Faktörler	1	0	1	0
<b>Matematik</b>	<b>40</b>	<b>9</b>	<b>3</b>	<b>23</b>
<b>Matematik-2</b>	<b>40</b>	<b>9</b>	<b>3</b>	<b>23</b>
Logaritma	1	0	0	0
Eşitsizlikler	1	0	0	0
Parabol	1	1	0	100
Polinomlar	1	0	0	0
Fonksiyonlar	1	0	0	0
Olasılık	1	1	0	100
Permütasyon	1	1	0	100
Kümeler	1	1	0	100
Mantık	1	1	0	100
İki Bilinmeyenli Denklemler	1	0	0	0
Kökü Sayılar	1	0	0	0
Mutlak Değer	1	0	1	0
Üstü Sayılar	2	0	0	0
Sayı Basamakları	1	1	0	100
Trigonometri	3	0	0	0
Trigonometri	1	0	0	0
Diziler	1	0	0	0
İntegral	4	0	1	0
Türev	4	0	1	0
Türev (maksimum- minimum problemleri)	1	1	0	100
Limit - Süreklilik	1	1	0	100
Analitik Geometri	2	0	0	0
Üçgende Açı-Kenar Bağintısı	1	0	0	0
Katı Cisim (Silindri)	1	0	0	0
Çember	1	0	0	0
Çember Analitiği	1	0	0	0
Kare	1	1	0	100
Daire	1	0	0	0
Dönüşümler	1	0	0	0
Çemberde Açılar	1	0	0	0

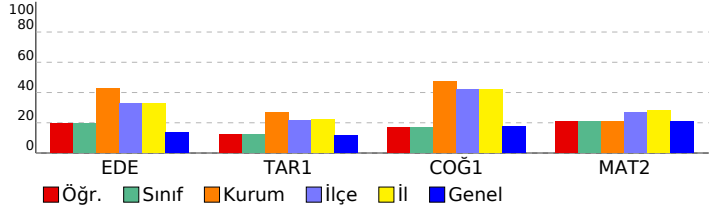



SINAV SONUÇ BELGESİ							
KAHRAMANMARAŞ / KAHRAMANMARAŞ MERKEZ / Yedi Güzel Adam							
Öğrenci				Numara		Sınıf	
EMİNE BILDIRCIN				69		12D	
Puan Türü	Puan	Genel Ort.	Dereceler				
			Snf	Kurum	İlçe	İl	Genel
SÖZ	▲ 215,771	154,240	9	19	40	40	4005
Puanı Hesaplanan:			33	124	125	33402	
EA	▲ 213,149	173,530	10	23	87	94	14191
Puanı Hesaplanan:			56	249	260	58335	
Katılımlar:			15	57	261	272	69959

Eşleşen TYT bilginiz bulunamadığı için okulunuzun ortalaması TYT bilginiz olarak kullanılmıştır.

Ders	Soru	Doğru	Yanlış	Net	Başarı %	Sınıf Ort.	Kurum Ort.	Genel Ort.
<i>TYT Türkçe</i>	40	27	11	23,86	60			
<i>TYT Sosyal</i>	20	13	4	11,81	59			
<i>TYT Matematik</i>	40	11	3	9,75	24			
<i>TYT Fen</i>	20	3	5	1,99	10			
Edebiyat	24	11	13	7,75	32	▼ 9,37	▼ 10,23	▲ 3,20
Tarih-1	10	4	6	2,50	25	▲ 2,43	▼ 2,68	▲ 1,14
Coğrafya-1	6	4	2	3,50	58	▲ 3,00	▲ 2,85	▲ 1,05
Edebiyat-Sosyal-1	40	19	21	13,75	34	▼ 14,80	▼ 15,76	▲ 5,39
Tarih-2	11	1	10	-1,50	-14	▼ 0,15	▼ 0,96	▼ 0,67
Coğrafya-2	11	6	5	4,75	43	▼ 5,08	▼ 5,49	▲ 1,34
Felsefe	6	3	2	2,50	42	▼ 2,54	▼ 2,51	▲ 0,50
Felsefe Grubu	6	3	3	2,25	38	▲ 1,96	▲ 2,08	▲ 0,23
Din Kül. ve Ahl. Bil.	6	2	4	1,00	17	▼ 2,42	▼ 2,62	▲ 0,48
Felsefe (Seçmeli)	6	0	0	0,00	0	◆ 0,00	◆ 0,00	◆ 0,00
Sosyal-2	40	15	24	9,00	23	▼ 12,15	▼ 13,67	▲ 3,22
<b>Toplam:</b>	<b>280</b>	<b>87</b>	<b>68</b>	<b>70,15</b>	<b>25</b>	<b>▼ 73,94</b>	<b>▲ 69,90</b>	<b>▲ 49,39</b>

Soru No	1234567890123456789012345678901234567890
Edebiyat-Sosyal-1	dCebCaebDCEAaecBDbaccAEBbdacBEaEDbCAaBD
Cevap Anahtarı	B CCCDCDAEDCEABBABDEDDBAEBBACBEBEDEDECADBD
Sosyal-2	caadbecdbeACaCceECbaADBEA cddeEDaDaEaeBd
Cevap Anahtarı	B BDEADCAEDCACBCEBECACADBEABDEEAEDCDEACABCDCEB

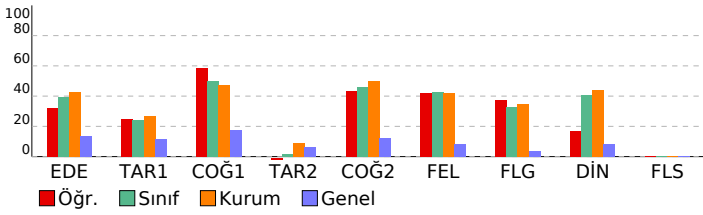

## ENDEMİK 2. TÜRKİYE GENELİ ( AYT )

ANADOLU İMAM HATİP LİSESİ BAŞARI ANALİZİ				S	D	Y	B%
<b>Edebiyat-Sosyal-1</b>				<b>40</b>	<b>19</b>	<b>21</b>	<b>48</b>
<b>Edebiyat</b>				<b>24</b>	<b>11</b>	<b>13</b>	<b>46</b>
Halk Edebiyatı Sanatçıları				1	0	1	0
Halk Edebiyatı Nesri				1	1	0	100
Divan Edebiyatı Nesri				1	0	1	0
Divan Edebiyatı Nazım Şekilleri				1	0	1	0
Şiir Bilgisi				2	1	1	50
Söz Sanatları				1	0	1	0
Millî Edebiyat				1	0	1	0
Cümlede Anlam				1	0	1	00
Paragrafa Yardımcı Düşünce				1	1	0	100
Sözcük Öbeği Yorumu				1	1	0	100
Paragrafa Ana Düşünce				1	1	0	100
Toplumcu Gerçekçi Sanatçılar				1	0	1	0
Postmodern Roman				1	0	1	0
Cumhuriyet Dönemi Tiyatrosu				1	0	1	0
Modern Roman Tekniği				1	1	0	100
Öz Şiir Anlayışı				1	1	0	100
Cumhuriyet Dönemi Şiiri				1	0	1	0
Batı Edebiyatı				1	0	1	0
Bağımsız Sanatçılar				1	0	1	0
Şiir Bilgisi ve Yorumu				1	0	1	0
İslamiyet Sonrası Türk Edebiyatı Eserleri				1	1	0	100
Divan Şiiri				1	1	0	100
Divan Edebiyatı Sanatçıları				1	1	0	100
<b>Tarih-1</b>				<b>10</b>	<b>4</b>	<b>6</b>	<b>40</b>
XX. Yüzyılda Osmanlı Devleti				1	0	1	0
Değişim Çağında Avrupa ve Osmanlı				1	0	1	0
İlk Türk- İslam Devletleri				1	0	1	0
İslam Medeniyetinin Doğuşu				1	0	1	0
İlk ve Orta Çağlarda Türk Dünyası				1	0	1	0
İnsanlığın İlk Dönemleri				1	1	0	100
Türk İnkılabı (İnkılaplar)				1	1	0	100
Millî Mücadele (Lozan Antlaşması)				1	0	1	0
Millî Mücadele (Muharebeler Dönemi)				1	1	0	100
Millî Mücadele (I. Dünya Savaşı ve Sonuçları)				1	1	0	100
<b>Coğrafya-1</b>				<b>6</b>	<b>4</b>	<b>2</b>	<b>67</b>
Küresel Çevre Sorunları				1	0	1	0
Nüfus Politikaları				1	1	0	100
Türkiye'de Turizm				1	1	0	100
Ekstrem Doğa Olayları				1	0	1	0
Biyocoğrafya				1	1	0	100
Ülkelerin Ekonomisinin Gelişmesinde Etkili Olan Faktörler				1	1	0	100
<b>Sosyal-2</b>				<b>46</b>	<b>15</b>	<b>24</b>	<b>33</b>
<b>Tarih-2</b>				<b>11</b>	<b>1</b>	<b>10</b>	<b>9</b>
Devrimler Çağında Değişen Devlet ve Toplum İlişkileri				2	0	2	0
Beylikten Devlete Osmanlı Medeniyeti				1	0	1	0
İlk Türk- İslam Devletleri				1	0	1	0
İlk ve Orta Çağlarda Türk Dünyası				1	0	1	0
İnsanlığın İlk Dönemleri				1	0	1	0
Türk İnkılabı (İlkeler)				1	0	1	0
Millî Mücadele (Muharebeler)				1	0	1	0
Millî Mücadele (I. TBMM Dönemi)				1	0	1	0
Millî Mücadele (Hazırlık Dönemi)				1	0	1	0
XX. Yüzyılda Osmanlı Devleti				1	1	0	100
<b>Coğrafya-2</b>				<b>11</b>	<b>6</b>	<b>5</b>	<b>55</b>
Küresel Ticaret				1	1	0	100
Çevre Sorunları ve Türleri				1	0	1	0
Ekstrem Doğa Olayları				1	1	0	100
Türkiye'nin Bölgesel Kalkınma Projeleri				1	0	1	0
Türkiye'de Tanım				1	0	1	0
Ülkelerin Gelişmişlik Ölçütleri				1	1	0	100
Çevre Sorunlarının Çözümüne Yönelik Yaklaşımlar				1	1	0	100
Dünya Ticareti ve Ticaret Bölgeleri				1	0	1	0
Ekosistemlerin Unsurları				1	0	1	0
Türkiye'de Nüfus				1	1	0	100
İlk Kültür Merkezleri				1	1	0	100
<b>Felsefe</b>				<b>6</b>	<b>3</b>	<b>2</b>	<b>50</b>
Bellek türlerini açıkla.				1	1	0	100
Öğrenme türlerini kendi öğrenme yaşantısıyla ilişkilendirir				1	1	0	100
Kalıtım ve çevrenin, psikolojik süreçler ve davranışlar üzerindeki etkilerini tartışır				1	1	0	100
Örnek felsefi metinlerinden hareketle 18. yüzyıl -19. yüzyıl filozoflarının felsefi görüşlerini analiz eder				1	0	0	0
20. yüzyıl felsefesi örnek düşünce ve argümanları felsefi açıdan değerlendirir				1	0	1	0
Örnek felsefi metinlerden hareketle 20. yüzyıl filozoflarının felsefi görüşlerini analiz eder				1	0	1	0
<b>Felsefe Grubu</b>				<b>6</b>	<b>3</b>	<b>3</b>	<b>50</b>
Temel doğruluk değerlerini, doğruluk çizelgesi üzerinde gösterir				1	0	1	0
Önerme olan cümlelerle, önerme olmayan cümleleri birbirinden ayırır				1	0	1	0
Akıl yürütme yöntemlerini değerlendirir				1	1	0	100
Toplumsal hareketliliğin çeşitlerini ve nedenlerini örneklerle açıklar				1	1	0	100
Küreselleşmenin toplumsal değişime etkilerini yorumlar.				1	0	1	0
Kişilik konusundaki kuramları tanıtır				1	1	0	100
<b>Din Kül. ve Ahl. Bil.</b>				<b>6</b>	<b>2</b>	<b>4</b>	<b>33</b>
Yahudilik ve Hristiyanlık				1	0	1	0
Din ve Hayat				1	1	0	100
Kur'ana Göre Hz. Muhammed (s.a.v)				1	0	1	0
Tasavvufî Yorumlar				1	0	1	0
İslam ve Bilim				1	1	0	100
Dünya ve Ahiret				1	0	1	0
<b>Felsefe (Seçmeli)</b>				<b>6</b>	<b>0</b>	<b>0</b>	<b>0</b>
Örnek felsefi metinlerden hareketle 20. yüzyıl filozoflarının felsefi görüşlerini analiz eder				1	0	0	0
Psikolojinin bir bilim olarak ölçütlerini ve amaçlarını kavrar				1	0	0	0
20. yüzyıl felsefesi örnek düşünce ve argümanları felsefi açıdan değerlendirir				1	0	0	0
Basit ve bileşik önermeleri birbirinden ayırır				1	0	0	0
Toplumsal değişime etkileyen faktörleri değerlendirir				1	0	0	0
Kültüre ilişkin kavramları birbirleriyle olan ilişkileri çerçevesinde değerlendirir				1	0	0	0

SINAV SONUÇ BELGESİ								ENDEMİK 2. TÜRKİYE GENELİ ( AYT )					
KAHRAMANMARAŞ / KAHRAMANMARAŞ MERKEZ / Yedi Güzel Adam								Anadolu İmam Hatip Lisesi					
Öğrenci								Numara		Sınıf		S D Y B%	
GÜLİZAR GÖKÇEREN								0		12D			
Puan Türü	Puan	Genel Ort.	Dereceler					Genel					
			Snf	Kurum	İlçe	İl	Genel						
SÖZ	▲ 183,501	154,240	12	24	60	60	7740						
Puanı Hesaplanan:			33	124	125	33402							
EA	▲ 190,064	173,530	13	31	122	129	20152						
Puanı Hesaplanan:			56	249	260	58335							
Katılımlar:			15	57	261	272	69959						

Eşleşen TYT bilginiz bulunamadığı için okulunuzun ortalaması TYT bilginiz olarak kullanılmıştır.

Ders	Soru	Doğru	Yanlış	Net	Başarı %	Sınıf Ort.	Kurum Ort.	Genel Ort.
<i>TYT Türkçe</i>	40	27	11	23,86	60			
<i>TYT Sosyal</i>	20	13	4	11,81	59			
<i>TYT Matematik</i>	40	11	3	9,75	24			
<i>TYT Fen</i>	20	3	5	1,99	10			
Edebiyat	24	7	4	6,00	25	▼ 9,37	▼ 10,23	▲ 3,20
Tarih-1	10	2	4	1,00	10	▼ 2,43	▼ 2,68	▼ 1,14
Coğrafya-1	6	3	3	2,25	38	▼ 3,00	▼ 2,85	▲ 1,05
Edebiyat-Sosyal-1	40	12	11	9,25	23	▼ 14,80	▼ 15,76	▲ 5,39
Tarih-2	11	0	1	-0,25	-2	▼ 0,15	▼ 0,96	▼ 0,67
Coğrafya-2	11	2	1	1,75	16	▼ 5,08	▼ 5,49	▲ 1,34
Felsefe	6	1	0	1,00	17	▼ 2,54	▼ 2,51	▲ 0,50
Felsefe Grubu	6	0	0	0,00	0	▼ 1,96	▼ 2,08	▼ 0,23
Din Kül. ve Ahl. Bil.	6	3	0	3,00	50	▲ 2,42	▲ 2,62	▲ 0,48
Felsefe (Seçmeli)	6	0	0	0,00	0	◆ 0,00	◆ 0,00	◆ 0,00
Sosyal-2	40	6	2	5,50	14	▼ 12,15	▼ 13,67	▲ 3,22
<b>Toplam:</b>	<b>280</b>	<b>71</b>	<b>36</b>	<b>62,15</b>	<b>22</b>	<b>▼ 73,94</b>	<b>▼ 69,90</b>	<b>▲ 49,39</b>

Soru No	1234567890123456789012345678901234567890
---------	--

Edebiyat-Sosyal-1	CCDB cE aEA aD b BdB eb EaADcb
Cevap Anahtarı	B CCCDCDAEDCEABBABDEDDBAEBBACBEBEDEDECADBD

Sosyal-2	b c C C A DEC
Cevap Anahtarı	B DEADCAEDCABCEBECACADBEABDEEAEDCDEACABDCBCEB

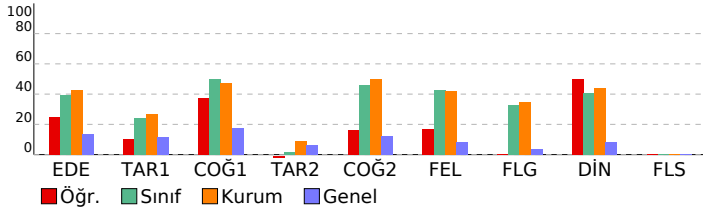

Edebiyat-Sosyal-1		S	D	Y	B%
<b>Edebiyat</b>		<b>24</b>	<b>7</b>	<b>4</b>	<b>29</b>
Halk Edebiyatı Sanatçıları		1	0	0	0
Halk Edebiyatı Nesri		1	1	0	100
Divan Edebiyatı Nesri		1	1	0	100
Divan Edebiyatı Nazım Şekilleri		1	1	0	100
Şiir Bilgisi		2	0	1	0
Söz Sanatları		1	0	1	0
Millî Edebiyat		1	1	0	100
Cümlede Anlam		1	0	0	0
Paragrafa Yardımcı Düşünce		1	0	1	0
Sözcük Öbeği Yorumu		1	1	0	100
Paragrafa Ana Düşünce		1	1	0	100
Toplumcu Gerçekçi Sanatçılar		1	0	0	0
Postmodern Roman		1	0	0	0
Cumhuriyet Dönemi Tiyatrosu		1	0	0	0
Modern Roman Tekniği		1	0	0	0
Öz Şiir Anlayışı		1	0	0	0
Cumhuriyet Dönemi Şiiri		1	0	1	0
Batı Edebiyatı		1	1	0	100
Bağımsız Sanatçılar		1	0	0	0
Şiir Bilgisi ve Yorumu		1	0	0	0
İslamiyet Sonrası Türk Edebiyatı Eserleri		1	0	0	0
Divan Şiiri		1	0	0	0
Divan Edebiyatı Sanatçıları		1	0	0	0
<b>Tarih-1</b>		<b>10</b>	<b>2</b>	<b>4</b>	<b>20</b>
XX. Yüzyılda Osmanlı Devleti		1	0	0	0
Değişim Çağında Avrupa ve Osmanlı		1	0	1	0
İlk Türk- İslam Devletleri		1	0	0	0
İslam Medeniyetinin Doğuşu		1	1	0	100
İlk ve Orta Çağlarda Türk Dünyası		1	0	1	0
İnsanlığın İlk Dönemleri		1	1	0	100
Türk İnkılabı (İnkılaplar)		1	0	0	0
Millî Mücadele (Lozan Antlaşması)		1	0	1	0
Millî Mücadele (Muharebeler Dönemi)		1	0	1	0
Millî Mücadele (I. Dünya Savaşı ve Sonuçları)		1	0	0	0
<b>Coğrafya-1</b>		<b>6</b>	<b>3</b>	<b>3</b>	<b>50</b>
Küresel Çevre Sorunları		1	1	0	100
Nüfus Politikaları		1	0	1	0
Türkiye'de Turizm		1	1	0	100
Ekstrem Doğa Olayları		1	1	0	100
Biyocoğrafya		1	0	1	0
Ülkelerin Ekonomisinin Gelişmesinde Etkili Olan Faktörler		1	0	1	0
<b>Sosyal-2</b>		<b>46</b>	<b>6</b>	<b>2</b>	<b>13</b>
<b>Tarih-2</b>		<b>11</b>	<b>0</b>	<b>1</b>	<b>0</b>
Devrimler Çağında Değişen Devlet ve Toplum İlişkileri		2	0	0	0
Beylikten Devlete Osmanlı Medeniyeti		1	0	0	0
İlk Türk- İslam Devletleri		1	0	0	0
İlk ve Orta Çağlarda Türk Dünyası		1	0	0	0
İnsanlığın İlk Dönemleri		1	0	0	0
Türk İnkılabı (İlkeler)		1	0	1	0
Millî Mücadele (Muharebeler)		1	0	0	0
Millî Mücadele (I. TBMM Dönemi)		1	0	0	0
Millî Mücadele (Hazırlık Dönemi)		1	0	0	0
XX. Yüzyılda Osmanlı Devleti		1	0	0	0
<b>Coğrafya-2</b>		<b>11</b>	<b>2</b>	<b>1</b>	<b>18</b>
Küresel Ticaret		1	0	0	0
Çevre Sorunları ve Türleri		1	0	1	0
Ekstrem Doğa Olayları		1	0	0	0
Türkiye'nin Bölgesel Kalkınma Projeleri		1	0	0	0
Türkiye'de Tanım		1	0	0	0
Ülkelerin Gelişmişlik Ölçütleri		1	0	0	0
Çevre Sorunlarının Çözümüne Yönelik Yaklaşımlar		1	1	0	100
Dünya Ticareti ve Ticaret Bölgeleri		1	0	0	0
Ekosistemlerin Unsurları		1	1	0	100
Türkiye'de Nüfus		1	0	0	0
İlk Kültür Merkezleri		1	0	0	0
<b>Felsefe</b>		<b>6</b>	<b>1</b>	<b>0</b>	<b>17</b>
Bellek türlerini açıkla.		1	0	0	0
Öğrenme türlerini kendi öğrenme yaşantısıyla ilişkilendirir		1	0	0	0
Kalıtım ve çevrenin, psikolojik süreçler ve davranışlar üzerindeki etkilerini tartışır		1	1	0	100
Örnek felsefi metinlerinden hareketle 18. yüzyıl -19. yüzyıl filozoflarının felsefi görüşlerini analiz eder		1	0	0	0
20. yüzyıl felsefesi örnek düşünce ve argümanları felsefi açıdan değerlendirir		1	0	0	0
Örnek felsefi metinlerden hareketle 20. yüzyıl filozoflarının felsefi görüşlerini analiz eder		1	0	0	0
<b>Felsefe Grubu</b>		<b>6</b>	<b>0</b>	<b>0</b>	<b>0</b>
Temel doğruluk değerlerini, doğruluk çizelgesi üzerinde gösterir		1	0	0	0
Önerme olan cümlelerle, önerme olmayan cümleleri birbirinden ayırır		1	0	0	0
Akıl yürütme yöntemlerini değerlendirir		1	0	0	0
Toplumsal hareketliliğin çeşitlerini ve nedenlerini örneklerle açıklar		1	0	0	0
Küreselleşmenin toplumsal değişime etkilerini yorumlar.		1	0	0	0
Kişilik konusundaki kuramları tanımlar		1	0	0	0
<b>Din Kül. ve Ahl. Bil.</b>		<b>6</b>	<b>3</b>	<b>0</b>	<b>50</b>
Yahudilik ve Hıristiyanlık		1	1	0	100
Din ve Hayat		1	1	0	100
Kur'ana Göre Hz. Muhammed (s.a.v)		1	1	0	100
Tasavvufi Yorumlar		1	0	0	0
İslam ve Bilim		1	0	0	0
Dünya ve Ahiret		1	0	0	0
<b>Felsefe (Seçmeli)</b>		<b>6</b>	<b>0</b>	<b>0</b>	<b>0</b>
Örnek felsefi metinlerden hareketle 20. yüzyıl filozoflarının felsefi görüşlerini analiz eder		1	0	0	0
Psikolojinin bir bilim olarak ölçütlerini ve amaçlarını kavrar		1	0	0	0
20. yüzyıl felsefesi örnek düşünce ve argümanları felsefi açıdan değerlendirir		1	0	0	0
Basit ve bileşik önermeleri birbirinden ayırır		1	0	0	0
Toplumsal değişimi etkileyen faktörleri değerlendirir		1	0	0	0
Kültüre ilişkin kavramları birbirleriyle olan ilişkileri çerçevesinde değerlendirir		1	0	0	0

SINAV SONUÇ BELGESİ							
KAHRAMANMARAŞ / KAHRAMANMARAŞ MERKEZ / Yedi Güzel Adam							
Öğrenci				Numara		Sınıf	
HAFİZE ÇÖMEZ				64		12D	
Puan Türü	Puan	Genel Ort.	Dereceler				
			Snf	Kurum	İlçe	İl	Genel
SÖZ	▲ 183,016	154,240	13	25	62	62	7801
Puanı Hesaplanan:			33	124	125	33402	
EA	▼ 169,544	173,530	14	39	160	169	26595
Puanı Hesaplanan:			56	249	260	58335	
Katılımlar:			15	57	261	272	69959

Eşleşen TYT bilginiz bulunamadığı için okulunuzun ortalaması TYT bilginiz olarak kullanılmıştır.

Ders	Soru	Doğru	Yanlış	Net	Başarı %	Sınıf Ort.	Kurum Ort.	Genel Ort.
<i>TYT Türkçe</i>	40	27	11	23,86	60			
<i>TYT Sosyal</i>	20	13	4	11,81	59			
<i>TYT Matematik</i>	40	11	3	9,75	24			
<i>TYT Fen</i>	20	3	5	1,99	10			
Edebiyat	24	7	7	5,25	22	▼ 9,37	▼ 10,23	▲ 3,20
Tarih-1	10	1	5	-0,25	-3	▼ 2,43	▼ 2,68	▼ 1,14
Coğrafya-1	6	1	3	0,25	4	▼ 3,00	▼ 2,85	▼ 1,05
Edebiyat-Sosyal-1	40	9	15	5,25	13	▼ 14,80	▼ 15,76	▼ 5,39
Tarih-2	11	2	6	0,50	5	▲ 0,15	▼ 0,96	▼ 0,67
Coğrafya-2	11	4	3	3,25	30	▼ 5,08	▼ 5,49	▲ 1,34
Felsefe	6	2	4	1,00	17	▼ 2,54	▼ 2,51	▲ 0,50
Felsefe Grubu	6	2	2	1,50	25	▼ 1,96	▼ 2,08	▲ 0,23
Din Kül. ve Ahl. Bil.	6	2	2	1,50	25	▼ 2,42	▼ 2,62	▲ 0,48
Felsefe (Seçmeli)	6	0	0	0,00	0	◆ 0,00	◆ 0,00	◆ 0,00
Sosyal-2	40	12	17	7,75	19	▼ 12,15	▼ 13,67	▲ 3,22
<b>Toplam:</b>	<b>280</b>	<b>74</b>	<b>55</b>	<b>60,40</b>	<b>22</b>	<b>▼ 73,94</b>	<b>▼ 69,90</b>	<b>▲ 49,39</b>

Soru No	1234567890123456789012345678901234567890
Edebiyat-Sosyal-1	C C eDeDeEA de b a A ddcde cC a b
Cevap Anahtarı	B CCCDCDAEDCEABBABDEDDBAEBBACBEBEDEDECADBD
Sosyal-2	eedAbeA e dBC bd CA BEdcada ED aDE ae
Cevap Anahtarı	B BDEADCBADCACBCEBECACADBEABDEEAEDCDDCECABACBDCEB

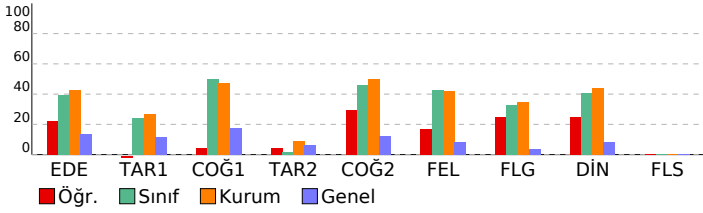

ENDEMİK 2. TÜRKİYE GENELİ ( AYT )				
Anadolu İmam Hatip Lisesi Zorunlu Başarı Analizi				
S	D	Y	B%	
<b>Edebiyat-Sosyal-1</b>				
<b>Edebiyat</b>				
Halk Edebiyatı Sanatçıları	1	1	0	100
Halk Edebiyatı Nesri	1	0	0	0
Divan Edebiyatı Nesri	1	1	0	100
Divan Edebiyatı Nazım Şekilleri	1	0	0	0
Şiir Bilgisi	2	1	1	50
Söz Sanatları	1	0	1	0
Millî Edebiyat	1	1	0	100
Cümlede Anlam	1	1	0	100
Paragrafa Yardımcı Düşünce	1	0	1	0
Sözcük Öbeği Yorumu	1	1	0	100
Paragrafa Ana Düşünce	1	1	0	100
Toplumcu Gerçekçi Sanatçılar	1	0	0	0
Postmodern Roman	1	0	0	0
Cumhuriyet Dönemi Tiyatrosu	1	0	0	0
Modern Roman Tekniği	1	0	1	0
Öz Şiir Anlayışı	1	0	1	0
Cumhuriyet Dönemi Şiiri	1	0	0	0
Batı Edebiyatı	1	0	1	0
Bağımsız Sanatçılar	1	0	0	0
Şiir Bilgisi ve Yorumu	1	0	1	0
İslamiyet Sonrası Türk Edebiyatı Eserleri	1	0	0	0
Divan Şiiri	1	0	0	0
Divan Edebiyatı Sanatçıları	1	0	0	0
<b>Tarih-1</b>	<b>10</b>	<b>1</b>	<b>5</b>	<b>10</b>
XX. Yüzyılda Osmanlı Devleti	1	0	0	0
Değişim Çağında Avrupa ve Osmanlı	1	1	0	100
İlk Türk- İslam Devletleri	1	0	0	0
İslam Medeniyetinin Doğuşu	1	0	1	0
İlk ve Orta Çağlarda Türk Dünyası	1	0	1	0
İnsanlığın İlk Dönemleri	1	0	1	0
Türk İnkılabı (İnkılaplar)	1	0	1	0
Millî Mücadele (Lozan Antlaşması)	1	0	1	0
Millî Mücadele (Muharebeler Dönemi)	1	0	0	0
Millî Mücadele (I. Dünya Savaşı ve Sonuçları)	1	0	0	0
<b>Coğrafya-1</b>	<b>6</b>	<b>1</b>	<b>3</b>	<b>17</b>
Küresel Çevre Sorunları	1	0	1	0
Nüfus Politikaları	1	1	0	100
Türkiye'de Turizm	1	0	0	0
Ekstrem Doğa Olayları	1	0	1	0
Biyocoğrafya	1	0	0	0
Ülkelerin Ekonomisinin Gelişmesinde Etkili Olan Faktörler	1	0	1	0
<b>Sosyal-2</b>	<b>46</b>	<b>12</b>	<b>17</b>	<b>26</b>
<b>Tarih-2</b>	<b>11</b>	<b>2</b>	<b>6</b>	<b>18</b>
Devrimler Çağında Değişen Devlet ve Toplum İlişkileri	2	0	2	0
Beylikten Devlete Osmanlı Medeniyeti	1	0	1	0
İlk Türk- İslam Devletleri	1	1	0	100
İlk ve Orta Çağlarda Türk Dünyası	1	0	1	0
İnsanlığın İlk Dönemleri	1	0	1	0
Türk İnkılabı (İlkeler)	1	1	0	100
Millî Mücadele (Muharebeler)	1	0	0	0
Millî Mücadele (I. TBMM Dönemi)	1	0	0	0
Millî Mücadele (Hazirlik Dönemi)	1	0	1	0
XX. Yüzyılda Osmanlı Devleti	1	0	0	0
<b>Coğrafya-2</b>	<b>11</b>	<b>4</b>	<b>3</b>	<b>36</b>
Küresel Ticaret	1	0	1	0
Çevre Sorunları ve Türleri	1	1	0	100
Ekstrem Doğa Olayları	1	1	0	100
Türkiye'nin Bölgesel Kalkınma Projeleri	1	0	0	0
Türkiye'de Tanım	1	0	0	0
Ülkelerin Gelişmişlik Ölçütleri	1	0	1	0
Çevre Sorunlarının Çözümüne Yönelik Yaklaşımlar	1	0	1	0
Dünya Ticareti ve Ticaret Bölgeleri	1	0	0	0
Ekosistemlerin Unsurları	1	1	0	100
Türkiye'de Nüfus	1	1	0	100
İlk Kültür Merkezleri	1	0	0	0
<b>Felsefe</b>	<b>6</b>	<b>2</b>	<b>4</b>	<b>33</b>
Bellek türlerini açıkla.	1	1	0	100
Öğrenme türlerini kendi öğrenme yaşantısıyla ilişkilendirir	1	1	0	100
Kalıtım ve çevrenin, psikolojik süreçler ve davranışlar üzerindeki etkilerini tartışır	1	0	1	0
Örnek felsefi metinlerinden hareketle 18. yüzyıl -19. yüzyıl filozoflarının felsefi görüşlerini analiz eder	1	0	1	0
20. yüzyıl felsefesi örnek düşünce ve argümanları felsefi açıdan değerlendirir	1	0	1	0
Örnek felsefi metinlerden hareketle 20. yüzyıl filozoflarının felsefi görüşlerini analiz eder	1	0	1	0
<b>Felsefe Grubu</b>	<b>6</b>	<b>2</b>	<b>2</b>	<b>33</b>
Temel doğruluk değerlerini, doğruluk çizelgesi üzerinde gösterir	1	0	1	0
Önerme olan cümlelerle, önerme olmayan cümleleri birbirinden ayırır	1	0	0	0
Akıl yürütme yöntemlerini değerlendirir	1	1	0	100
Toplumsal hareketliliğin çeşitlerini ve nedenlerini örneklerle açıklar	1	1	0	100
Küreselleşmenin toplumsal değişime etkilerini yorumlar.	1	0	0	0
Kişilik konusundaki kuramları tanımlar	1	0	1	0
<b>Din Kül. ve Ahl. Bil.</b>	<b>6</b>	<b>2</b>	<b>2</b>	<b>33</b>
Yahudilik ve Hristiyanlık	1	1	0	100
Din ve Hayat	1	1	0	100
Kur'ana Göre Hz. Muhammed (s.a.v)	1	0	0	0
Tasavvufi Yorumlar	1	0	0	0
İslam ve Bilim	1	0	1	0
Dünya ve Ahiret	1	0	1	0
<b>Felsefe (Seçmeli)</b>	<b>6</b>	<b>0</b>	<b>0</b>	<b>0</b>
Örnek felsefi metinlerden hareketle 20. yüzyıl filozoflarının felsefi görüşlerini analiz eder	1	0	0	0
Psikolojinin bir bilim olarak ölçütlerini ve amaçlarını kavrar	1	0	0	0
20. yüzyıl felsefesi örnek düşünce ve argümanları felsefi açıdan değerlendirir	1	0	0	0
Basit ve bileşik önermeleri birbirinden ayırır	1	0	0	0
Toplumsal değişimi etkileyen faktörleri değerlendirir	1	0	0	0
Kültüre ilişkin kavramları birbirleriyle olan ilişkileri çerçevesinde değerlendirir	1	0	0	0

SINAV SONUÇ BELGESİ								ENDEMİK 2. TÜRKİYE GENELİ ( AYT )					
KAHRAMANMARAŞ / KAHRAMANMARAŞ MERKEZ / Yedi Güzel Adam								Anadolu İmam Hatip Lisesi					
Öğrenci								Numara		Sınıf		S D Y B%	
HÜSNANUR ÇİÇEK								10		12D		40 18 13 45	
Puan Türü	Puan	Genel Ort.	Dereceler				Genel	S	D	Y	B%		
			Snf	Kurum	İlçe	İl							
SÖZ	▲ 255,180	154,240	3	10	22	22	1786						
Puanı Hesaplanan:			33	124	125	33402							
EA	▲ 217,478	173,530	8	19	80	87	13110						
Puanı Hesaplanan:			56	249	260	58335							
Katılımlar:			15	57	261	272	69959						

Öğrenci No ile eşleşen TYT bilgileriniz kullanılmıřtır.

Ders	Soru	Doğru	Yanlıř	Net	Başarı %	Sınıf Ort.	Kurum Ort.	Genel Ort.
TYT Türkçe	40	29	8	27,00	68			
TYT Sosyal	20	15	3	14,25	71			
TYT Matematik	40	6	0	6,00	15			
TYT Fen	20	0	1	-0,25	-1			
Edebiyat	24	8	8	6,00	25	▼ 9,37	▼ 10,23	▲ 3,20
Tarih-1	10	4	5	2,75	28	▲ 2,43	▲ 2,68	▲ 1,14
Coğrafya-1	6	6	0	6,00	100	▲ 3,00	▲ 2,85	▲ 1,05
Edebiyat-Sosyal-1	40	18	13	14,75	37	▼ 14,80	▼ 15,76	▲ 5,39
Tarih-2	11	1	5	-0,25	-2	▼ 0,15	▼ 0,96	▼ 0,67
Coğrafya-2	11	6	3	5,25	48	▲ 5,08	▼ 5,49	▲ 1,34
Felsefe	6	4	2	3,50	58	▲ 2,54	▲ 2,51	▲ 0,50
Felsefe Grubu	6	4	1	3,75	63	▲ 1,96	▲ 2,08	▲ 0,23
Din Kül. ve Ahl. Bil.	6	4	1	3,75	63	▲ 2,42	▲ 2,62	▲ 0,48
Felsefe (Seçmeli)	6	0	0	0,00	0	◆ 0,00	◆ 0,00	◆ 0,00
Sosyal-2	40	19	12	16,00	40	▲ 12,15	▲ 13,67	▲ 3,22
<b>Toplam:</b>	<b>280</b>	<b>87</b>	<b>37</b>	<b>77,75</b>	<b>28</b>	<b>▲ 73,94</b>	<b>▲ 69,90</b>	<b>▲ 49,39</b>

Soru No	1234567890123456789012345678901234567890
Edebiyat-Sosyal-1	CC Daec DeaA B cBbEceAdBbBae DECADBD
Cevap Anahtarı	B CCCDCDAEDCEABBABDEDDBAEBBACBEBEDEDECADBD
Sosyal-2	dAe bc a CaaE cCACA BEABcc AaDCDDEC Bb
Cevap Anahtarı	B BDEADCAEDCABCEBECACADBEABDEEAEDCDEACABCDCEB

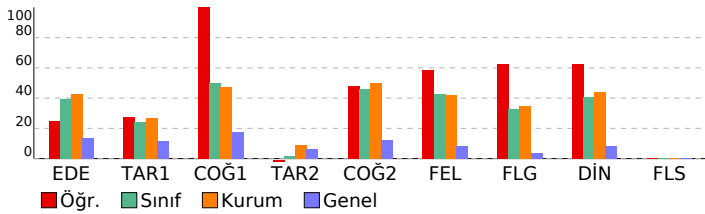

ENDEMİK 2. TÜRKİYE GENELİ ( AYT )										
Anadolu İmam Hatip Lisesi										
Edebiyat-Sosyal-1										
Edebiyat										
Halk Edebiyatı Sanatçılar	1	1	0	100						
Halk Edebiyatı Nesri	1	1	0	100						
Divan Edebiyatı Nesri	1	0	0	0						
Divan Edebiyatı Nazım Şekilleri	1	1	0	100						
Şiir Bilgisi	2	0	2	0						
Söz Sanatları	1	0	1	0						
Milli Edebiyat	1	0	1	0						
Cümlele Anlam	1	1	0	100						
Paragrafa Yardımcı Düşünce	1	0	1	0						
Sözcük Öbeği Yorumu	1	0	1	0						
Paragrafa Ana Düşünce	1	1	0	100						
Toplumcu Gerçekçi Sanatçılar	1	0	0	0						
Postmodern Roman	1	0	0	0						
Cumhuriyet Dönemi Tiyatrosu	1	0	0	0						
Modern Roman Tekniđi	1	1	0	100						
Öz Şiir Anlatışı	1	0	0	0						
Cumhuriyet Dönemi Şiiri	1	0	0	0						
Batı Edebiyatı	1	0	0	0						
Bağımsız Sanatçılar	1	0	1	0						
Şiir Bilgisi ve Yorumu	1	1	0	100						
İslamiyet Sonrası Türk Edebiyatı Eserleri	1	0	1	0						
Divan Şiiri	1	1	0	100						
Divan Edebiyatı Sanatçılar	1	0	1	0						
<b>Tarih-1</b>	<b>10</b>	<b>4</b>	<b>5</b>	<b>40</b>						
XX. Yüzyılda Osmanlı Devleti	1	0	1	0						
Değışim Çağında Avrupa ve Osmanlı	1	1	0	100						
İlk Türk- İslam Devletleri	1	0	1	0						
İslam Medeniyetinin Doğuşu	1	1	0	100						
İlk ve Orta Çağlarda Türk Dünyası	1	0	1	0						
İnsanlığın İlk Dönemleri	1	1	0	100						
Türk İnkılabı (İnkılaplar)	1	0	1	0						
Milli Mücadele (Lozan Antlaşması)	1	0	1	0						
Milli Mücadele (Muharebeler Dönemi)	1	0	0	0						
Milli Mücadele (I. Dünya Savaşı ve Sonuçları)	1	1	0	100						
<b>Coğrafya-1</b>	<b>6</b>	<b>6</b>	<b>0</b>	<b>100</b>						
Küresel Çevre Sorunları	1	1	0	100						
Nüfus Politikaları	1	1	0	100						
Türkiye'de Turizm	1	1	0	100						
Ekstrem Doğa Olayları	1	0	1	00						
Biyocoğrafya	1	1	0	100						
Ülkelerin Ekonomisinin Gelişmesinde Etkili Olan Faktörler	1	1	0	100						
<b>Sosyal-2</b>	<b>46</b>	<b>19</b>	<b>12</b>	<b>41</b>						
<b>Tarih-2</b>	<b>11</b>	<b>1</b>	<b>5</b>	<b>9</b>						
Devrimler Çağında Değışen Devlet ve Toplum İlişkileri	2	0	0	0						
Beylikten Devlete Osmanlı Medeniyeti	1	0	1	0						
İlk Türk- İslam Devletleri	1	1	0	100						
İlk ve Orta Çağlarda Türk Dünyası	1	0	1	0						
İnsanlığın İlk Dönemleri	1	0	0	0						
Türk İnkılabı (İlkeler)	1	0	1	0						
Milli Mücadele (Muharebeler)	1	0	1	0						
Milli Mücadele (I. TBMM Dönemi)	1	0	0	0						
Milli Mücadele (Hazırlık Dönemi)	1	0	1	0						
XX. Yüzyılda Osmanlı Devleti	1	0	0	0						
<b>Coğrafya-2</b>	<b>11</b>	<b>6</b>	<b>3</b>	<b>55</b>						
Küresel Ticaret	1	1	0	100						
Çevre Sorunları ve Türleri	1	0	1	0						
Ekstrem Doğa Olayları	1	0	1	0						
Türkiye'nin Bölgesel Kalkınma Projeleri	1	1	0	100						
Türkiye'de Tanım	1	0	0	0						
Ülkelerin Gelişmişlik Ölçütleri	1	0	1	0						
Çevre Sorunlarının Çözümüne Yönelik Yaklaşımlar	1	1	0	100						
Dünya Ticareti ve Ticaret Bölgeleri	1	1	0	100						
Ekosistemlerin Unsurları	1	1	0	100						
Türkiye'de Nüfus	1	1	0	100						
İlk Kültür Merkezleri	1	0	0	0						
<b>Felsefe</b>	<b>6</b>	<b>4</b>	<b>2</b>	<b>67</b>						
Bellek türlerini açıkla.	1	1	0	100						
Öğrenme türlerini kendi öğrenme yaşantısıyla ilişkilendirir	1	1	0	100						
Kalıtım ve çevrenin, psikolojik süreçler ve davranışlar üzerindeki etkilerini tartışır	1	1	0	100						
Örnek felsefi metinlerinden hareketle 18. yüzyıl -19. yüzyıl filozoflarının felsefi görüşlerini analiz eder	1	1	0	100						
20. yüzyıl felsefesi örnek düşünce ve argümanları felsefi açıdan değerlendirir	1	0	1	0						
Örnek felsefi metinlerden hareketle 20. yüzyıl filozoflarının felsefi görüşlerini analiz eder	1	0	1	0						
<b>Felsefe Grubu</b>	<b>6</b>	<b>4</b>	<b>1</b>	<b>67</b>						
Temel doğruluk değerlerini, doğruluk çizelgesi üzerinde gösterir	1	0	0	0						
Önerme olan cümlelerle, önerme olmayan cümleleri birbirinden ayırır	1	1	0	100						
Akil yürütme yöntemlerini değerlendirir	1	0	1	0						
Toplumsal hareketliliğin çeşitlerini ve nedenlerini örneklerle açıklar	1	1	0	100						
Küreselleşmenin toplumsal değışime etkilerini yorumlar.	1	1	0	100						
Kişilik konusundaki kuramları tanıır	1	1	0	100						
<b>Din Kül. ve Ahl. Bil.</b>	<b>6</b>	<b>4</b>	<b>1</b>	<b>67</b>						
Yahudilik ve Hristiyanlık	1	1	0	100						
Din ve Hayat	1	1	0	100						
Kur'ana Göre Hz. Muhammed (s.a.v)	1	1	0	100						
Tasavvufi Yorumlar	1	0	0	0						
İslam ve Bilim	1	1	0	100						
Dünya ve Ahiret	1	0	1	0						
<b>Felsefe (Seçmeli)</b>	<b>6</b>	<b>0</b>	<b>0</b>	<b>0</b>						
Örnek felsefi metinlerden hareketle 20. yüzyıl filozoflarının felsefi görüşlerini analiz eder	1	0	0	0						
Psikolojinin bir bilim olarak ölçütlerini ve amaçlarını kavrar	1	0	0	0						
20. yüzyıl felsefesi örnek düşünce ve argümanları felsefi açıdan değerlendirir	1	0	0	0						
Basit ve bileşik önermeleri birbirinden ayırır	1	0	0	0						
Toplumsal değışmeyi etkileyen faktörleri değerlendirir	1	0	0	0						
Kültüre ilişkin kavramları birbirleriyle olan ilişkileri çerçevesinde değerlendirir	1	0	0	0						



SINAV SONUÇ BELGESİ							
KAHRAMANMARAŞ / KAHRAMANMARAŞ MERKEZ / Yedi Güzel Adam							
Öğrenci			Numara		Sınıf		
LEYLA			105		12D		
Puan Türü	Puan	Genel Ort.	Dereceler				
			Snf	Kurum	İlçe	İl	Genel
SÖZ	▲ 262,483	154,240	2	8	19	19	1543
Puanı Hesaplanan:			33	124	125	33402	
EA	▲ 231,835	173,530	5	12	52	57	9886
Puanı Hesaplanan:			56	249	260	58335	
Katılımlar:			15	57	261	272	69959

Öğrenci No ile eşleşen TYT bilgileriniz kullanılmıdır.

Ders	Soru	Doğru	Yanlış	Net	Başarı %	Sınıf Ort.	Kurum Ort.	Genel Ort.
TYT Türkçe	40	27	10	24,50	61			
TYT Sosyal	20	15	4	14,00	70			
TYT Matematik	40	9	0	9,00	23			
TYT Fen	20	1	1	0,75	4			
Edebiyat	24	13	10	10,50	44	▲ 9,37	▲ 10,23	▲ 3,20
Tarih-1	10	4	4	3,00	30	▲ 2,43	▲ 2,68	▲ 1,14
Coğrafya-1	6	4	1	3,75	63	▲ 3,00	▲ 2,85	▲ 1,05
Edebiyat-Sosyal-1	40	21	15	17,25	43	▲ 14,80	▲ 15,76	▲ 5,39
Tarih-2	11	2	4	1,00	9	▲ 0,15	▲ 0,96	▲ 0,67
Coğrafya-2	11	7	4	6,00	55	▲ 5,08	▲ 5,49	▲ 1,34
Felsefe	6	2	3	1,25	21	▼ 2,54	▼ 2,51	▲ 0,50
Felsefe Grubu	6	4	2	3,50	58	▲ 1,96	▲ 2,08	▲ 0,23
Din Kül. ve Ahl. Bil.	6	4	0	4,00	67	▲ 2,42	▲ 2,62	▲ 0,48
Felsefe (Seçmeli)	6	0	0	0,00	0	◆ 0,00	◆ 0,00	◆ 0,00
Sosyal-2	40	19	13	15,75	39	▲ 12,15	▲ 13,67	▲ 3,22
<b>Toplam:</b>	<b>280</b>	<b>92</b>	<b>43</b>	<b>81,25</b>	<b>29</b>	<b>▲ 73,94</b>	<b>▲ 69,90</b>	<b>▲ 49,39</b>

Soru No	1234567890123456789012345678901234567890
Edebiyat-Sosyal-1	AdaDEbDbDCCCBEAaeDcde aBBaBdAdD e AaEDB
Cevap Anahtarı	A AECDEADCDCCBEABDDEBDABBEBBCABDEDEACEDBD
Sosyal-2	bA be a AcaEeBCDACbCde AdBbbDEAECEd B
Cevap Anahtarı	A CDAEDBACDBAEBECBCDACACEDBAEBDDCDEAECEdABADBCBEC

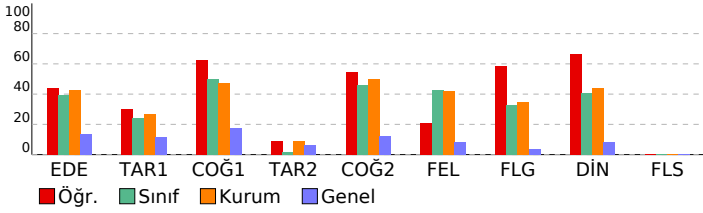

ENDEMİK 2. TÜRKİYE GENELİ ( AYT )				
Anadolu İmam Hatip Lisesi 2023-2024 Yılı Başarı Analizi				
Ders	S	D	Y	B%
<b>Edebiyat-Sosyal-1</b>	<b>40</b>	<b>21</b>	<b>15</b>	<b>53</b>
<b>Edebiyat</b>	<b>24</b>	<b>13</b>	<b>10</b>	<b>54</b>
Paragrafta Ana Düşünce	1	1	0	100
Sozcük Öbeği Yorumu	1	0	1	0
Paragrafta Yardımcı Düşünce	1	0	1	0
Cümlede Anlam	1	1	0	100
Millî Edebiyat	1	1	0	100
Söz Sanatları	1	0	1	0
Şiir Bilgisi	2	1	1	50
Divan Edebiyatı Nazım Şekilleri	1	1	0	100
Divan Edebiyatı Nesri	1	1	0	100
Halk Edebiyatı Nesri	1	1	0	100
Halk Edebiyatı Sanatçılar	1	1	0	100
Divan Edebiyatı Sanatçılar	1	1	0	100
Divan Şiiri	1	1	0	100
İslamiyet Sonrası Türk Edebiyatı Eserleri	1	1	0	100
Şiir Bilgisi ve Yorumu	1	0	1	0
Bağımsız Sanatçılar	1	0	1	0
Batı Edebiyatı	1	1	0	100
Cumhuriyet Dönemi Şiiri	1	0	1	0
Modern Roman Tekniği	1	0	1	0
Oz Şiir Analizi	1	0	1	0
Cumhuriyet Dönemi Tiyatrosu	1	0	0	0
Postmodern Roman	1	0	1	0
Toplumcu Gerçekçi Sanatçılar	1	1	0	100
<b>Tarih-1</b>	<b>10</b>	<b>4</b>	<b>4</b>	<b>40</b>
İnsanlığın İlk Dönemleri	1	1	0	100
İlk ve Orta Çağlarda Türk Dünyası	1	0	1	0
İslam Medeniyetinin Doğuşu	1	1	0	100
İlk Türk- İslam Devletleri	1	0	1	0
Değişim Çağında Avrupa ve Osmanlı	1	1	0	100
XX. Yüzyılda Osmanlı Devleti	1	0	1	0
Millî Mücadele (I. Dünya Savaşı ve Sonuçları)	1	1	0	100
Millî Mücadele (Muharebeler Dönemi)	1	0	0	0
Millî Mücadele (Lozan Antlaşması)	1	0	1	0
Türk İnkılabı (İnkılaplar)	1	0	0	0
<b>Coğrafya-1</b>	<b>6</b>	<b>4</b>	<b>1</b>	<b>67</b>
Türkiye'de Turizm	1	1	0	100
Nüfus Politikaları	1	0	1	0
Küresel Çevre Sorunları	1	0	1	0
Ülkelerin Ekonomisinin Gelişiminde Etkili Olan Faktörler	1	1	0	100
Biyocoğrafya	1	1	0	100
Ekstrem Doğa Olayları	1	0	0	0
<b>Sosyal-2</b>	<b>46</b>	<b>19</b>	<b>13</b>	<b>41</b>
<b>Tarih-2</b>	<b>11</b>	<b>2</b>	<b>4</b>	<b>18</b>
İnsanlığın İlk Dönemleri	1	0	0	0
İlk ve Orta Çağlarda Türk Dünyası	1	0	1	0
İlk Türk- İslam Devletleri	1	1	0	100
Beylikten Devlete Osmanlı Medeniyeti	1	0	0	0
Devrimler Çağında Değişen Devlet ve Toplum İlişkileri	2	0	2	0
XX. Yüzyılda Osmanlı Devleti	1	0	0	0
Millî Mücadele (Hazrik Dönemi)	1	0	1	0
Millî Mücadele (I. TBMM Dönemi)	1	0	0	0
Millî Mücadele (Muharebeler)	1	0	0	0
Türk İnkılabı (İlkeler)	1	1	0	100
<b>Coğrafya-2</b>	<b>11</b>	<b>7</b>	<b>4</b>	<b>64</b>
Ülkelerin Gelişmişlik Ölçütleri	1	0	1	0
Türkiye'de Tanım	1	0	1	0
Türkiye'nin Bölgesel Kalkınma Projeleri	1	1	0	100
Ekstrem Doğa Olayları	1	0	1	0
Çevre Sorunları ve Türleri	1	1	0	100
Küresel Ticaret	1	1	0	100
İlk Kültür Merkezleri	1	1	0	100
Türkiye'de Nüfus	1	1	0	100
Ekosistemlerin Unsurları	1	1	0	100
Dünya Ticareti ve Ticaret Bölgeleri	1	0	1	0
Çevre Sorunlarının Çözümüne Yönelik Yaklaşımlar	1	1	0	100
<b>Felsefe</b>	<b>6</b>	<b>2</b>	<b>3</b>	<b>33</b>
Örnek felsefi metinlerden hareketle 20. yüzyıl filozoflarının felsefi görüşlerini analiz eder	1	0	1	0
20. yüzyıl felsefesi örnek düşünce ve argümanları felsefi açıdan değerlendirir	1	0	1	0
Örnek felsefi metinlerinden hareketle 18. yüzyıl -19. yüzyıl filozoflarının felsefi görüşlerini analiz eder	1	0	0	0
Kalıtım ve çevrenin, psikolojik süreçler ve davranışlar üzerindeki etkilerini tartışır	1	1	0	100
Öğrenme türlerini kendi öğrenme yaşantısıyla ilişkilendirir	1	0	1	0
Bellek türlerini açıklar.	1	1	0	100
<b>Felsefe Grubu</b>	<b>6</b>	<b>4</b>	<b>2</b>	<b>67</b>
Kişilik konusundaki kuramları tanıır	1	0	1	0
Küreselleşmenin toplumsal değişime etkilerini yorumlar.	1	0	1	0
Toplumsal hareketliliğin çeşitlerini ve nedenlerini örneklerle açıklar	1	1	0	100
Akıl yürütme yöntemlerini değerlendirir	1	1	0	100
Önerme olan cümlelerle, önerme olmayan cümleleri birbirinden ayırır	1	1	0	100
Temel doğruluk değerlerini, doğruluk çizelgesi üzerinde gösterir	1	1	0	100
<b>Din Kül. ve Ahl. Bil.</b>	<b>6</b>	<b>4</b>	<b>0</b>	<b>67</b>
Kur'ana Göre Hz. Muhammed (s.a.v)	1	1	0	100
Din ve Hayat	1	1	0	100
Yahudilik ve Hristiyanlık	1	1	0	100
Dünya ve Ahiret	1	0	0	0
İslam ve Bilim	1	1	0	100
Tasavvufi Yorumlar	1	0	0	0
<b>Felsefe (Seçmeli)</b>	<b>6</b>	<b>0</b>	<b>0</b>	<b>0</b>
20. yüzyıl felsefesi örnek düşünce ve argümanları felsefi açıdan değerlendirir	1	0	0	0
Psikolojinin bir bilim olarak ölçütlerini ve amaçlarını kavrar	1	0	0	0
Örnek felsefi metinlerden hareketle 20. yüzyıl filozoflarının felsefi görüşlerini analiz eder	1	0	0	0
Kültüre ilişkin kavramları birbiriyle olan ilişkileri çerçevesinde değerlendirir	1	0	0	0
Toplumsal değişimi etkileyen faktörleri değerlendirir	1	0	0	0
Basit ve bileşik önermeleri birbirinden ayırır	1	0	0	0

SINAV SONUÇ BELGESİ								ENDEMİK 2. TÜRKİYE GENELİ ( AYT )					
KAHRAMANMARAŞ / KAHRAMANMARAŞ MERKEZ / Yedi Güzel Adam								Anadolu İmam Hatip Lisesi					
Öğrenci								Numara		Sınıf		S D Y B%	
MÜCELLA ÇAM								92		12D			
Puan Türü	Puan	Genel Ort.	Dereceler					Genel					
			Snf	Kurum	İlçe	İl	Genel						
SÖZ	▲ 236,500	154,240	5	15	31	31	2625						
Puanı Hesaplanan:			33	124	125	33402							
EA	▲ 227,933	173,530	7	15	64	69	10700						
Puanı Hesaplanan:			56	249	260	58335							
Katılımlar:			15	57	261	272	69959						

Öğrenci No ile eşleşen TYT bilgileriniz kullanılmıřtır.

Ders	Soru	Doğru	Yanlıř	Net	Başarı %	Sınıf Ort.	Kurum Ort.	Genel Ort.
<i>TYT Türkçe</i>	40	22	15	18,25	46			
<i>TYT Sosyal</i>	20	14	4	13,00	65			
<i>TYT Matematik</i>	40	6	1	5,75	14			
<i>TYT Fen</i>	20	0	0	0,00	0			
Edebiyat	24	11	7	9,25	39	▼ 9,37	▼ 10,23	▲ 3,20
Tarih-1	10	6	2	5,50	55	▲ 2,43	▲ 2,68	▲ 1,14
Coğrafya-1	6	4	1	3,75	63	▲ 3,00	▲ 2,85	▲ 1,05
Edebiyat-Sosyal-1	40	21	10	18,50	46	▲ 14,80	▲ 15,76	▲ 5,39
Tarih-2	11	2	7	0,25	2	▲ 0,15	▼ 0,96	▼ 0,67
Coğrafya-2	11	5	5	3,75	34	▼ 5,08	▼ 5,49	▲ 1,34
Felsefe	6	4	2	3,50	58	▲ 2,54	▲ 2,51	▲ 0,50
Felsefe Grubu	6	1	4	0,00	0	▼ 1,96	▼ 2,08	▼ 0,23
Din Kül. ve Ahl. Bil.	6	4	1	3,75	63	▲ 2,42	▲ 2,62	▲ 0,48
Felsefe (Seçmeli)	6	0	0	0,00	0	◆ 0,00	◆ 0,00	◆ 0,00
Sosyal-2	40	16	19	11,25	28	▼ 12,15	▼ 13,67	▲ 3,22
<b>Toplam:</b>	<b>280</b>	<b>79</b>	<b>49</b>	<b>66,75</b>	<b>24</b>	<b>▼ 73,94</b>	<b>▼ 69,90</b>	<b>▲ 49,39</b>

Soru No	1234567890123456789012345678901234567890
Edebiyat-Sosyal-1	CC DCD EeadAB ce D abEBdAeBEB EDEaA BD
Cevap Anahtarı	B CCCDCDAEDCEABBABDEDDBAEBBACBEBEDEDECADBD
Sosyal-2	db Ab AceacCBeEacCb AaBEAdcEdAcab aEC BA
Cevap Anahtarı	B BDEADCAEDCABCEBCEACADBEABDEEAEDCDEACABCDCEB

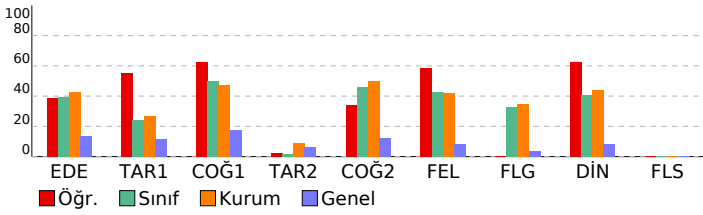

Edebiyat-Sosyal-1				S D Y B%			
<b>Edebiyat</b>	<b>24</b>	<b>11</b>	<b>7</b>	<b>46</b>			
Halk Edebiyatı Sanatçılar	1	1	0	100			
Halk Edebiyatı Nesri	1	1	0	100			
Divan Edebiyatı Nesri	1	0	0	0			
Divan Edebiyatı Nazım Şekilleri	1	1	0	100			
Şiir Bilgisi	2	2	0	100			
Söz Sanatları	1	0	0	0			
Milli Edebiyat	1	1	0	100			
Cümlede Anlam	1	0	1	0			
Paragrafa Yardımcı Düşünce	1	0	1	0			
Sözcük Öbeği Yorumu	1	0	1	0			
Paragrafa Ana Düşünce	1	1	0	100			
Toplumcu Gerçekçi Sanatçılar	1	1	0	100			
Postmodern Roman	1	0	0	0			
Cumhuriyet Dönemi Tiyatrosu	1	0	0	0			
Modern Roman Tekniđi	1	0	1	0			
Öz Şiir Anlatışı	1	0	1	0			
Cumhuriyet Dönemi Şiiri	1	0	0	0			
Batı Edebiyatı	1	1	0	100			
Bağımsız Sanatçılar	1	0	0	0			
Şiir Bilgisi ve Yorumu	1	0	1	0			
İslamiyet Sonrası Türk Edebiyatı Eserleri	1	0	1	0			
Divan Şiiri	1	1	0	100			
Divan Edebiyatı Sanatçılar	1	1	0	100			
<b>Tarih-1</b>	<b>10</b>	<b>6</b>	<b>2</b>	<b>60</b>			
XX. Yüzyılda Osmanlı Devleti	1	0	1	0			
Değışim Çağında Avrupa ve Osmanlı	1	1	0	100			
İlk Türk- İslam Devletleri	1	0	1	0			
İslam Medeniyetinin Doğuşu	1	1	0	100			
İlk ve Orta Çağlarda Türk Dünyası	1	1	0	100			
İnsanlığın İlk Dönemleri	1	1	0	100			
Türk İnkılabı (İnkılaplar)	1	0	0	0			
Milli Mücadele (Lozan Antlaşması)	1	0	0	0			
Milli Mücadele (Muharebeler Dönemi)	1	1	0	100			
Milli Mücadele (I. Dünya Savaşı ve Sonuçları)	1	1	0	100			
<b>Coğrafya-1</b>	<b>6</b>	<b>4</b>	<b>1</b>	<b>67</b>			
Küresel Çevre Sorunları	1	1	0	100			
Nüfus Politikaları	1	0	1	0			
Türkiye'de Turizm	1	1	0	100			
Ekstrem Doğa Olayları	1	0	0	0			
Biyocoğrafya	1	1	0	100			
Ülkelerin Ekonomisinin Gelişmesinde Etkili Olan Faktörler	1	1	0	100			
<b>Sosyal-2</b>	<b>46</b>	<b>16</b>	<b>19</b>	<b>35</b>			
<b>Tarih-2</b>	<b>11</b>	<b>2</b>	<b>7</b>	<b>18</b>			
Devrimler Çağında Değışen Devlet ve Toplum İlişkileri	2	0	2	0			
Beylikten Devlete Osmanlı Medeniyeti	1	0	0	0			
İlk Türk- İslam Devletleri	1	1	0	100			
İlk ve Orta Çağlarda Türk Dünyası	1	0	1	0			
İnsanlığın İlk Dönemleri	1	0	0	0			
Türk İnkılabı (İlkeler)	1	1	0	100			
Milli Mücadele (Muharebeler)	1	0	1	0			
Milli Mücadele (I. TBMM Dönemi)	1	0	1	0			
Milli Mücadele (Hazırık Dönemi)	1	0	1	0			
XX. Yüzyılda Osmanlı Devleti	1	0	1	0			
<b>Coğrafya-2</b>	<b>11</b>	<b>5</b>	<b>5</b>	<b>45</b>			
Küresel Ticaret	1	1	0	100			
Çevre Sorunları ve Türleri	1	1	0	100			
Ekstrem Doğa Olayları	1	0	1	0			
Türkiye'nin Bölgesel Kalkınma Projeleri	1	1	0	100			
Türkiye'de Tanım	1	0	1	0			
Ülkelerin Gelişmişlik Ölçütleri	1	0	1	0			
Çevre Sorunlarının Çözümüne Yönelik Yaklaşımlar	1	1	0	100			
Dünya Ticareti ve Ticaret Bölgeleri	1	0	1	0			
Ekosistemlerin Unsurları	1	0	0	0			
Türkiye'de Nüfus	1	1	0	100			
İlk Kültür Merkezleri	1	0	1	0			
<b>Felsefe</b>	<b>6</b>	<b>4</b>	<b>2</b>	<b>67</b>			
Bellek türlerini açıkla.	1	1	0	100			
Öğrenme türlerini kendi öğrenme yaşantısıyla ilişkilendirir	1	1	0	100			
Kalıtım ve çevrenin, psikolojik süreçler ve davranışlar üzerindeki etkilerini tartışır	1	1	0	100			
Örnek felsefi metinlerinden hareketle 18. yüzyıl -19. yüzyıl filozoflarının felsefi görüşlerini analiz eder	1	0	1	0			
20. yüzyıl felsefesi örnek düşünce ve argümanları felsefi açıdan değerlendirir	1	0	1	0			
Örnek felsefi metinlerden hareketle 20. yüzyıl filozoflarının felsefi görüşlerini analiz eder	1	0	1	0			
<b>Felsefe Grubu</b>	<b>6</b>	<b>1</b>	<b>4</b>	<b>17</b>			
Temel doğruluk değerlerini, doğruluk çizelgesi üzerinde gösterir	1	0	1	0			
Önerme olan cümlelerle, önerme olmayan cümleleri birbirinden ayırır	1	1	0	100			
Akıl yürütme yöntemlerini değerlendirir	1	0	1	0			
Toplumsal hareketliliğin çeşitlerini ve nedenlerini örneklerle açıklar	1	0	1	0			
Küreselleşmenin toplumsal değışime etkilerini yorumlar.	1	0	1	0			
Kişilik konusundaki kuramları tanıır	1	0	0	0			
<b>Din Kül. ve Ahl. Bil.</b>	<b>6</b>	<b>4</b>	<b>1</b>	<b>67</b>			
Yahudilik ve Hristiyanlık	1	0	1	0			
Din ve Hayat	1	1	0	100			
Kur'ana Göre Hz. Muhammed (s.a.v)	1	1	0	100			
Tasavvufi Yorumlar	1	0	0	0			
İslam ve Bilim	1	1	0	100			
Dünya ve Ahiret	1	1	0	100			
<b>Felsefe (Seçmeli)</b>	<b>6</b>	<b>0</b>	<b>0</b>	<b>0</b>			
Örnek felsefi metinlerden hareketle 20. yüzyıl filozoflarının felsefi görüşlerini analiz eder	1	0	0	0			
Psikolojinin bir bilim olarak ölçütlerini ve amaçlarını kavrar	1	0	0	0			
20. yüzyıl felsefesi örnek düşünce ve argümanları felsefi açıdan değerlendirir	1	0	0	0			
Basit ve bileşik önermeleri birbirinden ayırır	1	0	0	0			
Toplumsal değışmeyi etkileyen faktörleri değerlendirir	1	0	0	0			
Kültüre ilişkin kavramları birbirleriyle olan ilişkileri çerçevesinde değerlendirir	1	0	0	0			

SINAV SONUÇ BELGESİ							
KAHRAMANMARAŞ / KAHRAMANMARAŞ MERKEZ / Yedi Güzel Adam Anadolu İmam Hatip Lisesi							
Öğrenci		Numara		Sınıf			
NAZLI ÇAĞLAYAN		78		12D			
Puan Türü	Puan	Genel Ort.	Dereceler				
			Snf	Kurum	İlçe	İl	Genel
SÖZ	▲ 218,498	154,240	8	18	38	38	3759
Puanı Hesaplanan:			33	124	125	33402	
SAY	▼ 143,563	185,330	7	40	192	203	28937
Puanı Hesaplanan:			43	225	236	50974	
EA	▲ 214,748	173,530	9	21	85	92	13823
Puanı Hesaplanan:			56	249	260	58335	
Katılımlar:			15	57	261	272	69959

Öğrenci No ile eşleşen TYT bilgileriniz kullanılmıştır.

Ders	Soru	Doğru	Yanlış	Net	Başarı %	Sınıf Ort.	Kurum Ort.	Genel Ort.
<i>TYT Türkçe</i>	40	27	13	23,75	59			
<i>TYT Sosyal</i>	20	16	4	15,00	75			
<i>TYT Matematik</i>	40	4	0	4,00	10			
<i>TYT Fen</i>	20	1	1	0,25	4			
Edebiyat	24	10	5	8,75	36	▼ 9,37	▼ 10,23	▲ 3,20
Tarih-1	10	4	5	2,75	28	▲ 2,43	▲ 2,68	▲ 1,14
Coğrafya-1	6	3	3	2,25	38	▼ 3,00	▼ 2,85	▲ 1,05
Edebiyat-Sosyal-1	40	17	13	13,75	34	▼ 14,80	▼ 15,76	▲ 5,39
Tarih-2	11	1	6	-0,50	-5	▼ 0,15	▼ 0,96	▼ 0,67
Coğrafya-2	11	6	3	5,25	48	▲ 5,08	▼ 5,49	▲ 1,34
Felsefe	6	2	0	2,00	33	▼ 2,54	▼ 2,51	▲ 0,50
Felsefe Grubu	6	2	1	1,75	29	▼ 1,96	▼ 2,08	▲ 0,23
Din Kül. ve Ahl. Bil.	6	2	2	1,50	25	▼ 2,42	▼ 2,62	▲ 0,48
Felsefe (Seçmeli)	6	0	0	0,00	0	◆ 0,00	◆ 0,00	◆ 0,00
Sosyal-2	40	13	12	10,00	25	▼ 12,15	▼ 13,67	▲ 3,22
Matematik-2	40	3	1	2,75	7	▼ 5,47	▼ 8,46	▼ 8,24
<b>Toplam:</b>	<b>280</b>	<b>81</b>	<b>44</b>	<b>70,00</b>	<b>25</b>	<b>▼ 73,94</b>	<b>▲ 69,90</b>	<b>▲ 49,39</b>
Soru No	1234567890123456789012345678901234567890							
Edebiyat-Sosyal-1	CC DeDeED EA B d D deeAdaEBd EbcaADBe							
Cevap Anahtarı	B CCCDCDAEDCEABBABDEDDBAEBBACBEBEDEDECADBD							
Sosyal-2	eaAbecD CaCEdcC CA BE cA D D C cd							
Cevap Anahtarı	B BDEADCBDCACBCEBECACADBEABDEEAEDCDDECABACBDCEB							
Matematik	D E C c							
Cevap Anahtarı	B EBCCEBDECECBACDBCEACBDCCACBEBACECBCAEBE							

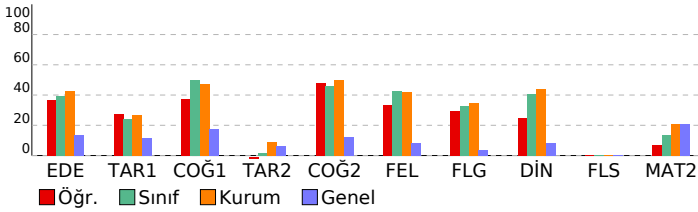

ENDEMİK 2. TÜRKİYE GENELİ ( AYT )				
Anadolu İmam Hatip Lisesi				
Ders	S	D	Y	B%
<b>Edebiyat-Sosyal-1</b>	<b>40</b>	<b>17</b>	<b>13</b>	<b>43</b>
<b>Edebiyat</b>	<b>24</b>	<b>10</b>	<b>5</b>	<b>42</b>
Halk Edebiyatı Sanatçıları	1	1	0	100
Halk Edebiyatı Nesri	1	1	0	100
Divan Edebiyatı Nesri	1	0	0	0
Divan Edebiyatı Nazım Şekilleri	1	1	0	100
Şiir Bilgisi	2	1	1	50
Söz Sanatları	1	0	1	0
Millî Edebiyat	1	1	0	100
Cümlede Anlam	1	1	0	100
Paragrafa Yardımcı Düşünce	1	0	0	0
Sözcük Öbeği Yorumu	1	1	0	100
Paragrafa Ana Düşünce	1	1	0	100
Toplumcu Gerçekçi Sanatçılar	1	0	0	0
Postmodern Roman	1	1	0	100
Cumhuriyet Dönemi Tiyatrosu	1	0	0	0
Modern Roman Tekniği	1	0	1	0
Öz Şiir Anlayışı	1	0	0	0
Cumhuriyet Dönemi Şiiri	1	0	0	0
Batı Edebiyatı	1	1	0	100
Bağımsız Sanatçılar	1	0	0	0
Şiir Bilgisi ve Yorumu	1	0	0	0
İslamiyet Sonrası Türk Edebiyatı Eserleri	1	0	0	0
Divan Şiiri	1	0	1	0
Divan Edebiyatı Sanatçıları	1	0	1	0
<b>Tarih-1</b>	<b>10</b>	<b>4</b>	<b>5</b>	<b>40</b>
XX. Yüzyılda Osmanlı Devleti	1	0	1	0
Değişim Çağında Avrupa ve Osmanlı	1	1	0	100
İlk Türk- İslam Devletleri	1	0	1	0
İslam Medeniyetinin Doğuşu	1	0	1	0
İlk ve Orta Çağlarda Türk Dünyası	1	1	0	100
İnsanlığın İlk Dönemleri	1	1	0	100
Türk İnkılabı (İnkılaplar)	1	0	1	0
Millî Mücadele (Lozan Antlaşması)	1	0	0	0
Millî Mücadele (Muharebeler Dönemi)	1	1	0	100
Millî Mücadele (I. Dünya Savaşı ve Sonuçları)	1	0	1	0
<b>Coğrafya-1</b>	<b>6</b>	<b>3</b>	<b>3</b>	<b>50</b>
Küresel Çevre Sorunları	1	0	1	0
Nüfus Politikaları	1	0	1	0
Türkiye'de Turizm	1	1	0	100
Ekstrem Doğa Olayları	1	1	0	100
Biyocoğrafya	1	1	0	100
Ülkelerin Ekonomisinin Gelişmesinde Etkili Olan Faktörler	1	0	1	0
<b>Sosyal-2</b>	<b>46</b>	<b>13</b>	<b>12</b>	<b>28</b>
<b>Tarih-2</b>	<b>11</b>	<b>1</b>	<b>6</b>	<b>9</b>
Devrimler Çağında Değişen Devlet ve Toplum İlişkileri	2	0	1	0
Beylikten Devlete Osmanlı Medeniyeti	1	0	1	0
İlk Türk- İslam Devletleri	1	1	0	100
İlk ve Orta Çağlarda Türk Dünyası	1	1	0	100
İnsanlığın İlk Dönemleri	1	0	1	0
Türk İnkılabı (İlkeler)	1	0	1	0
Millî Mücadele (Muharebeler)	1	0	1	0
Millî Mücadele (I. TBMM Dönemi)	1	0	0	0
Millî Mücadele (Hazırlık Dönemi)	1	0	0	0
XX. Yüzyılda Osmanlı Devleti	1	0	0	0
<b>Coğrafya-2</b>	<b>11</b>	<b>6</b>	<b>3</b>	<b>55</b>
Küresel Ticaret	1	1	0	100
Çevre Sorunları ve Türleri	1	0	1	0
Ekstrem Doğa Olayları	1	1	0	100
Türkiye'nin Bölgesel Kalkınma Projeleri	1	1	0	100
Türkiye'de Tanım	1	1	0	100
Ülkelerin Gelişmişlik Ölçütleri	1	0	1	0
Çevre Sorunlarının Çözümüne Yönelik Yaklaşımlar	1	1	0	100
Dünya Ticareti ve Ticaret Bölgeleri	1	0	0	0
Ekosistemlerin Unsurları	1	1	0	100
Türkiye'de Nüfus	1	1	0	100
İlk Kültür Merkezleri	1	0	0	0
<b>Felsefe</b>	<b>6</b>	<b>2</b>	<b>0</b>	<b>33</b>
Bellek türlerini açıkla.	1	1	0	100
Öğrenme türlerini kendi öğrenme yaşantısıyla ilişkilendir	1	1	0	100
Kalıtım ve çevrenin, psikolojik süreçler ve davranışlar üzerindeki etkilerini tartışır	1	0	0	0
Örnek felsefi metinlerinden hareketle 18. yüzyıl -19. yüzyıl filozoflarının felsefi görüşlerini analiz eder	1	0	0	0
20. yüzyıl felsefesi örnek düşünce ve argümanları felsefi açıdan değerlendirir	1	0	0	0
Örnek felsefi metinlerden hareketle 20. yüzyıl filozoflarının felsefi görüşlerini analiz eder	1	0	0	0
<b>Felsefe Grubu</b>	<b>6</b>	<b>2</b>	<b>1</b>	<b>33</b>
Temel doğruluk değerlerini, doğruluk çizelgesi üzerinde gösterir	1	0	1	0
Önerme olan cümlelerle, önerme olmayan cümleleri birbirinden ayırır	1	1	0	100
Akı yürütme yöntemlerini değerlendirir	1	0	0	0
Toplumsal hareketliliğin çeşitlerini ve nedenlerini örneklerle açıklar	1	1	0	100
Küreselleşmenin toplumsal değişime etkilerini yorumlar.	1	0	0	0
Kişilik konusundaki kuramları tanıtır	1	0	0	0
<b>Din Kül. ve Ahl. Bil.</b>	<b>6</b>	<b>2</b>	<b>2</b>	<b>33</b>
Yahudilik ve Hıristiyanlık	1	1	0	100
Din ve Hayat	1	0	0	0
Kur'ana Göre Hz. Muhammed (s.a.v)	1	1	0	100
Tasavvufi Yorumlar	1	0	0	0
İslam ve Bilim	1	0	1	0
Dünya ve Ahiret	1	0	1	0
<b>Felsefe (Seçmeli)</b>	<b>6</b>	<b>0</b>	<b>0</b>	<b>0</b>
Örnek felsefi metinlerden hareketle 20. yüzyıl filozoflarının felsefi görüşlerini analiz eder	1	0	0	0
Psikolojinin bir bilim olarak ölçütlerini ve amaçlarını kavrar	1	0	0	0
20. yüzyıl felsefesi örnek düşünce ve argümanları felsefi açıdan değerlendirir	1	0	0	0
Basit ve bileşik önermeleri birbirinden ayırır	1	0	0	0
Toplumsal değişimi etkileyen faktörleri değerlendirir	1	0	0	0
Kültüre ilişkin kavramları birbirleriyle olan ilişkileri çerçevesinde değerlendirir	1	0	0	0
<b>Matematik</b>	<b>40</b>	<b>3</b>	<b>1</b>	<b>8</b>
<b>Matematik-2</b>	<b>40</b>	<b>3</b>	<b>1</b>	<b>8</b>
Logaritma	1	0	0	0
Eşitsizlikler	1	0	0	0
Parabol	1	0	0	0
Polinomlar	1	0	0	0
Fonksiyonlar	1	0	0	0
Olasılık	1	0	0	0
Permütasyon	1	1	0	100
Kümeler	1	0	0	0
Mantık	1	1	0	100
İki Bilinmeyenli Denklemler	1	0	0	0
Kökü Sayılar	1	0	0	0
Mutlak Değer	1	0	0	0
Üslü Sayılar	2	0	0	0
Sayı Basamakları	1	0	0	0
Trigonometri	3	0	0	0
Trigonometri	1	0	0	0
Diziler	1	0	0	0
İntegral	4	0	0	0
Türev	4	0	1	0
Türev (maksimum- minimum problemleri)	1	1	0	100
Limit - Süreklilik	1	0	0	0
Analitik Geometri	2	0	0	0
Üçgende Açı-Kenar Bağlantısı	1	0	0	0
Katı Cisim (Silindirik)	1	0	0	0
Çember	1	0	0	0
Çember Analitiği	1	0	0	0
Kare	1	0	0	0
Daire	1	0	0	0
Dönüşümler	1	0	0	0
Çemberde Açılar	1	0	0	0



<b>SINAV SONUÇ BELGESİ</b>	<b>ENDEMİK 2. TÜRKİYE GENELİ ( AYT )</b>
KAHRAMANMARAŞ / KAHRAMANMARAŞ MERKEZ / Yedi Güzel Adam	Anadolu İmam Hatip Lisesi

Öğrenci		Numara	Sınıf				
NİSA ORÇAN		77	12D				
Puan Türü	Puan	Genel Ort.	Dereceler				
			Snf	Kurum	İlçe	İl	Genel
SÖZ	▲ 189,078	154,240	11	23	58	58	7016
Puanı Hesaplanan:			33	124	125	33402	
SAY	▼ 160,023	185,330	3	28	144	154	23772
Puanı Hesaplanan:			43	225	236	50974	
EA	▲ 262,435	173,530	2	6	22	23	4164
Puanı Hesaplanan:			56	249	260	58335	
Katılımlar:			15	57	261	272	69959

Öğrenci No ile eşleşen TYT bilgileriniz kullanılmıştır.

Ders	Soru	Doğru	Yanlış	Net	Başarı %	Sınıf Ort.	Kurum Ort.	Genel Ort.
<i>TYT Türkçe</i>	40	26	12	23,00	58			
<i>TYT Sosyal</i>	20	16	4	15,00	75			
<i>TYT Matematik</i>	40	14	4	13,00	33			
<i>TYT Fen</i>	20	0	1	-0,25	-1			
Edebiyat	24	15	7	13,25	55	▲ 9,37	▲ 10,23	▲ 3,20
Tarih-1	10	4	4	3,00	30	▲ 2,43	▲ 2,68	▲ 1,14
Coğrafya-1	6	4	2	3,50	58	▲ 3,00	▲ 2,85	▲ 1,05
Edebiyat-Sosyal-1	40	23	13	19,75	49	▲ 14,80	▲ 15,76	▲ 5,39
Matematik-2	40	8	4	7,00	18	▲ 5,47	▼ 8,46	▼ 8,24
<b>Toplam:</b>	<b>280</b>	<b>87</b>	<b>38</b>	<b>77,50</b>	<b>28</b>	<b>▲ 73,94</b>	<b>▲ 69,90</b>	<b>▲ 49,39</b>

Soru No	1234567890123456789012345678901234567890
Edebiyat-Sosyal-1	AEaD ADCDCCdEAa DcBbAecBEadAe E dACceBD
Cevap Anahtarı	A AECDEADCCCEBAEDDBDABBEBECABDEDEACEDBD
Matematik	DC B eECD Bc c cC
Cevap Anahtarı	A DCABDCECDBECCBEBEBCACCCDBCAECBBCECAEBEAC

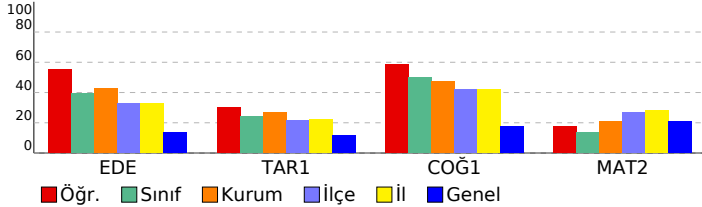

<b>Edebiyat-Sosyal-1</b>	<b>40 23 13 58</b>
<b>Edebiyat</b>	<b>24 15 7 63</b>
Paragrafta Ana Düşünce	1 1 0 100
Sözcük Öbeği Yorumu	1 1 0 100
Paragrafta Yardımcı Düşünce	1 0 1 0
Cümlede Anlam	1 1 0 100
Millî Edebiyat	1 0 0 0
Söz Sanatları	1 1 0 100
Şiir Bilgisi	2 2 0 100
Divan Edebiyatı Nazım Şekilleri	1 1 0 100
Divan Edebiyatı Nesri	1 1 0 100
Halk Edebiyatı Nesri	1 1 0 100
Halk Edebiyatı Sanatçıları	1 1 0 100
Divan Edebiyatı Sanatçıları	1 0 1 0
Divan Şiiri	1 1 0 100
İslamiyet Sonrası Türk Edebiyatı Eserleri	1 1 0 100
Şiir Bilgisi ve Yorumu	1 0 1 0
Bağımsız Sanatçılar	1 0 0 0
Batı Edebiyatı	1 1 0 100
Cumhuriyet Dönemi Şiiri	1 0 1 0
Modern Roman Tekniği	1 1 0 100
Öz Şiir Analizi	1 0 1 0
Cumhuriyet Dönemi Tiyatrosu	1 1 0 100
Postmodern Roman	1 0 1 0
Toplumcu Gerçekçi Sanatçılar	1 0 1 0
<b>Tarih-1</b>	<b>10 4 4 40</b>
İnsanlığın İlk Dönemleri	1 1 0 100
İlk ve Orta Çağlarda Türk Dünyası	1 1 0 100
İslam Medeniyetinin Doğuşu	1 0 1 0
İlk Türk- İslam Devletleri	1 0 1 0
Değişim Çağında Avrupa ve Osmanlı	1 1 0 100
XX. Yüzyılda Osmanlı Devleti	1 0 1 0
Millî Mücadele (I. Dünya Savaşı ve Sonuçları)	1 0 0 0
Millî Mücadele (Muharebeler Dönemi)	1 1 0 100
Millî Mücadele (Lozan Antlaşması)	1 0 0 0
Türk İnkılabı (İnkılaplar)	1 0 1 0
<b>Coğrafya-1</b>	<b>6 4 2 67</b>
Türkiye'de Turizm	1 1 0 100
Nüfus Politikaları	1 1 0 100
Küresel Çevre Sorunları	1 0 1 0
Ülkelerin Ekonomisinin Gelişmesinde Etkili Olan Faktörler	1 0 1 0
Biyocoğrafya	1 1 0 100
Ekstrem Doğa Olayları	1 1 0 100
<b>Matematik</b>	<b>40 8 4 20</b>
<b>Matematik-2</b>	<b>40 8 4 20</b>
Sayı Basamakları	1 1 0 100
Üslü Sayılar	2 1 0 50
Mutlak Değer	1 1 0 100
Kökü Sayılar	1 0 0 0
İki Bilinmeyenli Denklemler	1 0 1 0
Mantık	1 1 0 100
Kümeler	1 1 0 100
Permutasyon	1 1 0 100
Olasılık	1 0 0 0
Fonksiyonlar	1 0 0 0
Polinomlar	1 0 0 0
Parabol	1 0 0 0
Eşitsizlikler	1 1 0 100
Logaritma	1 0 1 0
Integral	4 0 0 0
Limit - Süreklilik	1 0 0 0
Türev	4 0 2 0
Türev (maksimum- minimum problemleri)	1 1 0 100
Diziler	1 0 0 0
Trigonometri	1 0 0 0
Trigonometri	3 0 0 0
Çember Analitiği	1 0 0 0
Çember	1 0 0 0
Katı Cisim (Silindri)	1 0 0 0
Üçgende Açılı-Kenar Bağlantısı	1 0 0 0
Analitik Geometri	2 0 0 0
Çemberde Açılar	1 0 0 0
Dönüşümler	1 0 0 0
Daire	1 0 0 0
Kare	1 0 0 0

SINAV SONUÇ BELGESİ							
KAHRAMANMARAŞ / KAHRAMANMARAŞ MERKEZ / Yedi Güzel Adam							
Öğrenci			Numara		Sınıf		
NURRGÜNEŞ			0		12D		
Puan Türü	Puan	Genel Ort.	Dereceler				
			Snf	Kurum	İlçe	İl	Genel
SÖZ	▲ 244,831	154,240	4	12	26	26	2215
Puanı Hesaplanan:			33	124	125	33402	
SAY	▼ 150,764	185,330	5	35	173	184	26297
Puanı Hesaplanan:			43	225	236	50974	
EA	▲ 231,137	173,530	6	13	54	59	10039
Puanı Hesaplanan:			56	249	260	58335	
Katılımlar:			15	57	261	272	69959

Eşleşen TYT bilginiz bulunamadığı için okulunuzun ortalaması TYT bilginiz olarak kullanılmıştır.

Ders	Soru	Doğru	Yanlış	Net	Başarı %	Sınıf Ort.	Kurum Ort.	Genel Ort.
<i>TYT Türkçe</i>	40	27	11	23,86	60			
<i>TYT Sosyal</i>	20	13	4	11,81	59			
<i>TYT Matematik</i>	40	11	3	9,75	24			
<i>TYT Fen</i>	20	3	5	1,99	10			
Edebiyat	24	12	7	10,25	43	▲ 9,37	▲ 10,23	▲ 3,20
Tarih-1	10	2	6	0,50	5	▼ 2,43	▼ 2,68	▼ 1,14
Coğrafya-1	6	5	1	4,75	79	▲ 3,00	▲ 2,85	▲ 1,05
Edebiyat-Sosyal-1	40	19	14	15,50	39	▲ 14,80	▼ 15,76	▲ 5,39
Tarih-2	11	2	4	1,00	9	▲ 0,15	▲ 0,96	▲ 0,67
Coğrafya-2	11	4	6	2,50	23	▼ 5,08	▼ 5,49	▲ 1,34
Felsefe	6	6	0	6,00	100	▲ 2,54	▲ 2,51	▲ 0,50
Felsefe Grubu	6	2	0	2,00	33	▲ 1,96	▼ 2,08	▲ 0,23
Din Kül. ve Ahl. Bil.	6	2	0	2,00	33	▼ 2,42	▼ 2,62	▲ 0,48
Felsefe (Seçmeli)	6	0	0	0,00	0	◆ 0,00	◆ 0,00	◆ 0,00
Sosyal-2	40	16	10	13,50	34	▲ 12,15	▼ 13,67	▲ 3,22
Matematik-2	40	5	3	4,25	11	▼ 5,47	▼ 8,46	▼ 8,24
<b>Toplam:</b>	<b>280</b>	<b>93</b>	<b>50</b>	<b>80,65</b>	<b>29</b>	<b>▲ 73,94</b>	<b>▲ 69,90</b>	<b>▲ 49,39</b>
Soru No	1234567890123456789012345678901234567890							
Edebiyat-Sosyal-1	CCC bDe DCEAe ceED BbEdebCcdB e bECADbb							
Cevap Anahtarı	B	CCCCDAEDCEABBABDEDDBAEBBACBEBEDEDECADBD						
Sosyal-2	e dbaAB aCEacCbCdAeABABDE DC E B							
Cevap Anahtarı	B	BDEADCBADCACBCEBECACADBEABDEEAEDCDDECABACBDCEB						
Matematik	a cCE B CD d							
Cevap Anahtarı	B	EBCCEBDCCEBACBCEACBDCCACBEBACECBCAEBE						

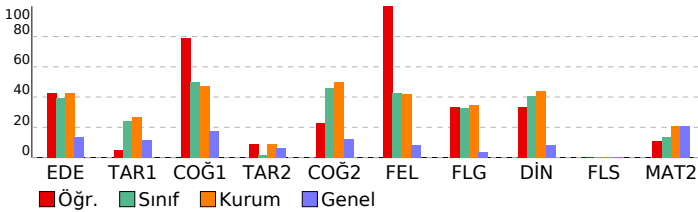

ENDEMİK 2. TÜRKİYE GENELİ ( AYT )						
Anadolu İmam Hatip Lisesi Zorunlu Başarı Analizi						
Ders	S D Y B %	S	D	Y	B	%
<b>Edebiyat-Sosyal-1</b>		<b>40</b>	<b>19</b>	<b>14</b>	<b>48</b>	
<b>Edebiyat</b>		<b>24</b>	<b>12</b>	<b>7</b>	<b>50</b>	
Halk Edebiyatı Sanatçıları		1	1	0	100	
Halk Edebiyatı Nesri		1	1	0	100	
Divan Edebiyatı Nesri		1	1	0	100	
Divan Edebiyatı Nazım Şekilleri		1	0	0	0	
Şiir Bilgisi		2	1	50		
Söz Sanatları		1	0	1	0	
Millî Edebiyat		1	0	0	0	
Cümlede Anlam		1	1	0	100	
Paragrafa Yardımcı Düşünce		1	1	0	100	
Sözcük Öbeği Yorumu		1	1	0	100	
Paragrafa Ana Düşünce		1	1	0	100	
Toplumcu Gerçekçi Sanatçılar		1	0	1	0	
Postmodern Roman		1	0	0	0	
Cumhuriyet Dönemi Tiyatrosu		1	0	0	0	
Modern Roman Tekniği		1	0	1	0	
Öz Şiir Anlayışı		1	0	1	0	
Cumhuriyet Dönemi Şiiri		1	1	0	100	
Batı Edebiyatı		1	1	0	100	
Bağımsız Sanatçılar		1	0	0	0	
Şiir Bilgisi ve Yorumu		1	1	0	100	
İslamiyet Sonrası Türk Edebiyatı Eserleri		1	0	1	0	
Divan Şiiri		1	1	0	100	
Divan Edebiyatı Sanatçıları		1	0	1	0	
<b>Tarih-1</b>		<b>10</b>	<b>2</b>	<b>6</b>	<b>20</b>	
XX. Yüzyılda Osmanlı Devleti		1	0	1	0	
Değişim Çağında Avrupa ve Osmanlı		1	0	1	0	
İlk Türk- İslam Devletleri		1	1	0	100	
İslam Medeniyetinin Doğuşu		1	0	1	0	
İlk ve Orta Çağlarda Türk Dünyası		1	1	0	0	
İnsanlığın İlk Dönemleri		1	1	0	100	
Türk İnkılabı (İnkılaplar)		1	0	0	0	
Millî Mücadele (Lozan Antlaşması)		1	0	1	0	
Millî Mücadele (Muharebeler Dönemi)		1	0	0	0	
Millî Mücadele (I. Dünya Savaşı ve Sonuçları)		1	0	1	0	
<b>Coğrafya-1</b>		<b>6</b>	<b>5</b>	<b>1</b>	<b>83</b>	
Küresel Çevre Sorunları		1	1	0	100	
Nüfus Politikaları		1	1	0	100	
Türkiye'de Turizm		1	1	0	100	
Ekstrem Doğa Olayları		1	1	0	100	
Biyoçeşitlilik		1	1	0	100	
Ülkelerin Ekonomisinin Gelişmesinde Etkili Olan Faktörler		1	0	1	0	
<b>Sosyal-2</b>		<b>46</b>	<b>16</b>	<b>10</b>	<b>35</b>	
<b>Tarih-2</b>		<b>11</b>	<b>2</b>	<b>4</b>	<b>18</b>	
Devrimler Çağında Değişen Devlet ve Toplum İlişkileri		2	0	1	0	
Beylikten Devlete Osmanlı Medeniyeti		1	0	0	0	
İlk Türk- İslam Devletleri		1	0	1	0	
İlk ve Orta Çağlarda Türk Dünyası		1	0	1	0	
İnsanlığın İlk Dönemleri		1	0	1	0	
Türk İnkılabı (İlkeler)		1	1	0	100	
Millî Mücadele (Muharebeler)		1	1	0	100	
Millî Mücadele (I. TBMM Dönemi)		1	0	0	0	
Millî Mücadele (Hazırlık Dönemi)		1	0	0	0	
XX. Yüzyılda Osmanlı Devleti		1	0	0	0	
<b>Coğrafya-2</b>		<b>11</b>	<b>4</b>	<b>6</b>	<b>36</b>	
Küresel Ticaret		1	0	0	0	
Çevre Sorunları ve Türleri		1	0	1	0	
Ekstrem Doğa Olayları		1	1	0	100	
Türkiye'nin Bölgesel Kalkınma Projeleri		1	1	0	100	
Türkiye'de Tanım		1	1	0	100	
Ülkelerin Gelişmişlik Ölçütleri		1	0	1	0	
Çevre Sorunlarının Çözümüne Yönelik Yaklaşımlar		1	1	0	100	
Dünya Ticareti ve Ticaret Bölgeleri		1	0	1	0	
Ekosistemlerin Unsurları		1	1	0	100	
Türkiye'de Nüfus		1	0	1	0	
İlk Kültür Merkezleri		1	0	1	0	
<b>Felsefe</b>		<b>6</b>	<b>6</b>	<b>0</b>	<b>100</b>	
Bellek türlerini açıkla.		1	1	0	100	
Öğrenme türlerini kendi öğrenme yaşantısıyla ilişkilendir		1	1	0	100	
Kalıtım ve çevrenin, psikolojik süreçler ve davranışları üzerindeki etkilerini tartışır		1	1	0	100	
Örnek felsefi metinlerinden hareketle 18. yüzyıl -19. yüzyıl filozoflarının felsefi görüşlerini analiz eder		1	1	0	100	
20. yüzyıl felsefesi örnek düşünce ve argümanları felsefi açıdan değerlendirir		1	1	0	100	
Örnek felsefi metinlerden hareketle 20. yüzyıl filozoflarının felsefi görüşlerini analiz eder		1	1	0	100	
<b>Felsefe Grubu</b>		<b>6</b>	<b>2</b>	<b>0</b>	<b>33</b>	
Temel doğruluk değerlerini, doğruluk çizelgesi üzerinde gösterir		1	0	0	0	
Önerme olan cümlelerle, önerme olmayan cümleleri birbirinden ayırır		1	0	0	0	
Akl yürütme yöntemlerini değerlendirir		1	0	0	0	
Toplumsal hareketliliğin çeşitlerini ve nedenlerini örneklerle açıklar		1	1	0	100	
Küreselleşmenin toplumsal değişime etkilerini yorumlar.		1	1	0	100	
Kişilik konusundaki kuramları tanıtır		1	0	0	0	
<b>Din Kül. ve Ahl. Bil.</b>		<b>6</b>	<b>2</b>	<b>0</b>	<b>33</b>	
Yahudilik ve Hıristiyanlık		1	0	0	0	
Din ve Hayat		1	1	0	100	
Kur'ana Göre Hz. Muhammed (s.a.v)		1	0	0	0	
Tasavvufi Yorumlar		1	0	0	0	
İslam ve Bilim		1	1	0	100	
Dünya ve Ahiret		1	0	0	0	
<b>Felsefe (Seçmeli)</b>		<b>6</b>	<b>0</b>	<b>0</b>	<b>0</b>	
Örnek felsefi metinlerden hareketle 20. yüzyıl filozoflarının felsefi görüşlerini analiz eder		1	0	0	0	
Psikolojinin bir bilim olarak ölçütlerini ve amaçlarını kavrar		1	0	0	0	
20. yüzyıl felsefesi örnek düşünce ve argümanları felsefi açıdan değerlendirir		1	0	0	0	
Basit ve bileşik önermeleri birbirinden ayırır		1	0	0	0	
Toplumsal değişimi etkileyen faktörleri değerlendirir		1	0	0	0	
Kültüre ilişkin kavramları birbirleriyle olan ilişkileri çerçevesinde değerlendirir		1	0	0	0	
<b>Matematik</b>		<b>40</b>	<b>5</b>	<b>3</b>	<b>13</b>	
<b>Matematik-2</b>		<b>40</b>	<b>5</b>	<b>3</b>	<b>13</b>	
Logaritma		1	0	1	0	
Eşitsizlikler		1	0	0	0	
Parabol		1	0	0	0	
Polinomlar		1	0	0	0	
Fonksiyonlar		1	0	0	0	
Olasılık		1	0	0	0	
Permütasyon		1	0	1	0	
Kümeler		1	1	0	100	
Mantık		1	1	0	100	
İki Bilinmeyenli Denklemler		1	0	0	0	
Kökü Sayılar		1	0	0	0	
Mutlak Değer		1	1	0	100	
Üslü Sayılar		2	1	0	50	
Sayı Basamakları		1	1	0	100	
Trigonometri		3	0	0	0	
Trigonometri		1	0	0	0	
Diziler		1	0	0	0	
İntegral		4	0	0	0	
Türev		4	0	1	0	
Türev (maksimum- minimum problemleri)		1	0	0	0	
Limit - Süreklilik		1	0	0	0	
Analitik Geometri		2	0	0	0	
Üçgende Açı-Kenar Bağlantısı		1	0	0	0	
Katı Cisim (Silindirik)		1	0	0	0	
Çember		1	0	0	0	
Çember Analitiği		1	0	0	0	
Kare		1	0	0	0	
Daire		1	0	0	0	
Dönüşümler		1	0	0	0	
Çemberde Açılar		1	0	0	0	

SINAV SONUÇ BELGESİ							
KAHRAMANMARAŞ / KAHRAMANMARAŞ MERKEZ / Yedi Güzel Adam							
Öğrenci				Numara		Sınıf	
RABİA BABUÇÇU				27		12D	
Puan Türü	Puan	Genel Ort.	Dereceler				
			Snf	Kurum	İlçe	İl	Genel
SÖZ	▲ 324,863	154,240	1	2	5	5	372
Puanı Hesaplanan:			33	124	125		33402
EA	▲ 307,250	173,530	1	1	9	9	1293
Puanı Hesaplanan:			56	249	260		58335
Katılımlar:			15	57	261	272	69959

Öğrenci No ile eşleşen TYT bilgileriniz kullanılmıştır.

Ders	Soru	Doğru	Yanlış	Net	Başarı %	Sınıf Ort.	Kurum Ort.	Genel Ort.
TYT Türkçe	40	30	7	28,25	71			
TYT Sosyal	20	17	3	16,25	81			
TYT Matematik	40	4	2	3,50	9			
TYT Fen	20	1	0	1,00	5			
Edebiyat	24	17	4	16,00	67	▲ 9,37	▲ 10,23	▲ 3,20
Tarih-1	10	10	0	10,00	100	▲ 2,43	▲ 2,68	▲ 1,14
Coğrafya-1	6	6	0	6,00	100	▲ 3,00	▲ 2,85	▲ 1,05
Edebiyat-Sosyal-1	40	33	4	32,00	80	▲ 14,80	▲ 15,76	▲ 5,39
Tarih-2	11	3	7	1,25	11	▲ 0,15	▲ 0,96	▲ 0,67
Coğrafya-2	11	8	3	7,25	66	▲ 5,08	▲ 5,49	▲ 1,34
Felsefe	6	4	2	3,50	58	▲ 2,54	▲ 2,51	▲ 0,50
Felsefe Grubu	6	4	2	3,50	58	▲ 1,96	▲ 2,08	▲ 0,23
Din Kül. ve Ahl. Bil.	6	4	2	3,50	58	▲ 2,42	▲ 2,62	▲ 0,48
Felsefe (Seçmeli)	6	0	0	0,00	0	◆ 0,00	◆ 0,00	◆ 0,00
Sosyal-2	40	23	16	19,00	48	▲ 12,15	▲ 13,67	▲ 3,22
<b>Toplam:</b>	<b>280</b>	<b>108</b>	<b>32</b>	<b>100,00</b>	<b>36</b>	<b>▲ 73,94</b>	<b>▲ 69,90</b>	<b>▲ 49,39</b>

Soru No	1234567890123456789012345678901234567890
Edebiyat-Sosyal-1	AECDEADCCCEAebDc D eBEBCABDEDEACEDBD
Cevap Anahtarı	A AECDEADCCCEAebDDEBDABBEBBCABDEDEACEDBD
Sosyal-2	eeA becCbeAEBECaCdCdAcDcBAEBDCDaAaCEDbD
Cevap Anahtarı	A CDAEDBACDBAEBECBCDACACEDBAEBDCDEAECEDABADBCBEC

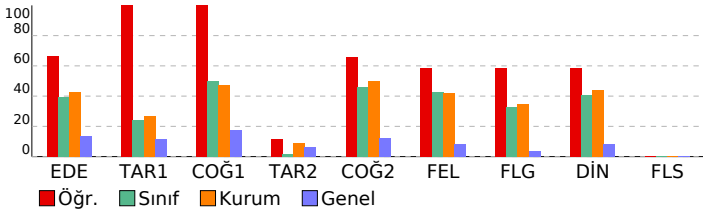

ENDEMİK 2. TÜRKİYE GENELİ ( AYT )			
Anadolu İmam Hatip Lisesi 2023-2024 Yılı Başarı Analizi			
Ders	S	D	B%
<b>Edebiyat-Sosyal-1</b>	<b>40</b>	<b>33</b>	<b>83</b>
<b>Edebiyat</b>	<b>24</b>	<b>17</b>	<b>71</b>
Paragrafta Ana Düşünce	1	1	100
Sözcük Öbeği Yorumu	1	1	100
Paragrafta Yardımcı Düşünce	1	1	100
Cümlede Anlam	1	1	100
Millî Edebiyat	1	1	100
Söz Sanatları	1	1	100
Şiir Bilgisi	2	2	100
Divan Edebiyatı Nazım Şekilleri	1	1	100
Divan Edebiyatı Nesri	1	1	100
Halk Edebiyatı Nesri	1	1	100
Halk Edebiyatı Sanatçıları	1	1	100
Divan Edebiyatı Sanatçıları	1	1	100
Divan Şiiri	1	1	100
İslamiyet Sonrası Türk Edebiyatı Eserleri	1	1	100
Şiir Bilgisi ve Yorumu	1	0	0
Bağımsız Sanatçılar	1	0	0
Batı Edebiyatı	1	0	100
Cumhuriyet Dönemi Şiiri	1	0	0
Modern Roman Tekniği	1	0	0
Oz Şiir Analizi	1	1	100
Cumhuriyet Dönemi Tiyatrosu	1	0	0
Postmodern Roman	1	0	0
Toplumcu Gerçekçi Sanatçılar	1	0	0
<b>Tarih-1</b>	<b>10</b>	<b>10</b>	<b>100</b>
İnsanlığın İlk Dönemleri	1	1	100
İlk ve Orta Çağlarda Türk Dünyası	1	1	100
İslam Medeniyetinin Doğuşu	1	1	100
İlk Türk- İslam Devletleri	1	1	100
Değişim Çağında Avrupa ve Osmanlı	1	1	100
XX. Yüzyılda Osmanlı Devleti	1	1	100
Millî Mücadele (I. Dünya Savaşı ve Sonuçları)	1	1	100
Millî Mücadele (Muharebeler Dönemi)	1	1	100
Millî Mücadele (Lozan Antlaşması)	1	1	100
Türk İnkılabı (İnkılaplar)	1	1	100
<b>Coğrafya-1</b>	<b>6</b>	<b>6</b>	<b>100</b>
Türkiye'de Turizm	1	1	100
Nüfus Politikaları	1	1	100
Küresel Çevre Sorunları	1	1	100
Ülkelerin Ekonomisinin Gelişmesinde Etkili Olan Faktörler	1	1	100
Biyocoğrafya	1	1	100
Ekstrem Doğa Olayları	1	1	100
<b>Sosyal-2</b>	<b>46</b>	<b>23</b>	<b>50</b>
<b>Tarih-2</b>	<b>11</b>	<b>3</b>	<b>27</b>
İnsanlığın İlk Dönemleri	1	0	0
İlk ve Orta Çağlarda Türk Dünyası	1	0	0
İlk Türk- İslam Devletleri	1	1	100
Beylikten Devlete Osmanlı Medeniyeti	1	0	0
Devrimler Çağında Değişen Devlet ve Toplum İlişkileri	2	0	0
XX. Yüzyılda Osmanlı Devleti	1	0	0
Millî Mücadele (Hazırlık Dönemi)	1	1	100
Millî Mücadele (I. TBMM Dönemi)	1	0	0
Millî Mücadele (Muharebeler)	1	0	0
Türk İnkılabı (İnkılaplar)	1	1	100
<b>Coğrafya-2</b>	<b>11</b>	<b>8</b>	<b>73</b>
Ülkelerin Gelişmişlik Ölçütleri	1	1	100
Türkiye'de Tarım	1	1	100
Türkiye'nin Bölgesel Kalkınma Projeleri	1	1	100
Ekstrem Doğa Olayları	1	1	100
Çevre Sorunları ve Türleri	1	1	0
Küresel Ticaret	1	1	100
İlk Kültür Merkezleri	1	1	100
Türkiye'de Nüfus	1	1	0
Ekosistemlerin Unsurları	1	0	0
Dünya Ticareti ve Ticaret Bölgeleri	1	1	100
Çevre Sorunlarının Çözümüne Yönelik Yaklaşımlar	1	1	100
<b>Felsefe</b>	<b>6</b>	<b>4</b>	<b>67</b>
Örnek felsefi metinlerden hareketle 20. yüzyıl filozoflarının felsefi görüşlerini analiz eder	1	0	0
20. yüzyıl felsefesi örnek düşünce ve argümanları felsefi açıdan değerlendirir	1	0	0
Örnek felsefi metinlerinden hareketle 18. yüzyıl -19. yüzyıl filozoflarının felsefi görüşlerini analiz eder	1	1	100
Kalıtım ve çevrenin, psikolojik süreçler ve davranışlar üzerindeki etkilerini tartışır	1	1	100
Öğrenme türlerini kendi öğrenme yaşantısıyla ilişkilendirir	1	1	100
Bellek türlerini açıklar.	1	1	100
<b>Felsefe Grubu</b>	<b>6</b>	<b>4</b>	<b>67</b>
Kişilik konusundaki kuramları tanıtır	1	1	100
Küreselleşmenin toplumsal değişime etkilerini yorumlar.	1	1	100
Toplumsal hareketliliğin çeşitlerini ve nedenlerini örneklerle açıklar	1	1	100
Akı yürütme yöntemlerini değerlendirir	1	1	0
Önerme olan cümlelerle, önerme olmayan cümleleri birbirinden ayırır	1	1	100
Temel doğruluk değerlerini, doğruluk çizelgesi üzerinde gösterir	1	0	0
<b>Din Kül. ve Ahl. Bil.</b>	<b>6</b>	<b>4</b>	<b>67</b>
Kur'ana Göre Hz. Muhammed (s.a.v)	1	1	100
Din ve Hayat	1	1	100
Yahudilik ve Hristiyanlık	1	1	100
Dünya ve Ahiret	1	1	0
İslam ve Bilim	1	1	100
Tasavvufi Yorumlar	1	1	0
<b>Felsefe (Seçmeli)</b>	<b>6</b>	<b>0</b>	<b>0</b>
20. yüzyıl felsefesi örnek düşünce ve argümanları felsefi açıdan değerlendirir	1	0	0
Psikolojinin bir bilim olarak ölçütlerini ve amaçlarını kavrar	1	0	0
Örnek felsefi metinlerden hareketle 20. yüzyıl filozoflarının felsefi görüşlerini analiz eder	1	0	0
Kültüre ilişkin kavramları birbiriyle olan ilişkileri çerçevesinde değerlendirir	1	0	0
Toplumsal değişimi etkileyen faktörleri değerlendirir	1	0	0
Basit ve bileşik önermeleri birbirinden ayırır	1	0	0

SINAV SONUÇ BELGESİ							
KAHRAMANMARAŞ / KAHRAMANMARAŞ MERKEZ / Yedi Güzel Adam Anadolu İmam Hatip Lisesi							
Öğrenci		Numara		Sınıf			
RABİYE YİĞİT		102		12D			
Puan Türü	Puan	Genel Ort.	Dereceler				
			Snf	Kurum	İlçe	İl	Genel
SÖZ	▲ 234,498	154,240	6	16	32	32	2752
Puanı Hesaplanan:			33	124	125	33402	
SAY	▼ 152,608	185,330	4	34	170	181	25743
Puanı Hesaplanan:			43	225	236	50974	
EA	▲ 206,073	173,530	12	26	93	100	15980
Puanı Hesaplanan:			56	249	260	58335	
Katılımlar:			15	57	261	272	69959

Öğrenci No ile eşleşen TYT bilgileriniz kullanılmıştır.

Ders	Soru	Doğru	Yanlış	Net	Başarı %	Sınıf Ort.	Kurum Ort.	Genel Ort.
TYT Türkçe	40	27	9	24,75	62			
TYT Sosyal	20	13	4	12,00	60			
TYT Matematik	40	7	2	6,50	16			
TYT Fen	20	1	1	0,25	4			
Edebiyat	24	9	9	6,75	28	▼ 9,37	▼ 10,23	▲ 3,20
Tarih-1	10	5	5	3,75	38	▲ 2,43	▲ 2,68	▲ 1,14
Coğrafya-1	6	1	5	-0,25	-4	▼ 3,00	▼ 2,85	▼ 1,05
Edebiyat-Sosyal-1	40	15	19	10,25	26	▼ 14,80	▼ 15,76	▲ 5,39
Tarih-2	11	2	6	0,50	5	▲ 0,15	▼ 0,96	▼ 0,67
Coğrafya-2	11	8	2	7,50	68	▲ 5,08	▲ 5,49	▲ 1,34
Felsefe	6	4	0	4,00	67	▲ 2,54	▲ 2,51	▲ 0,50
Felsefe Grubu	6	2	1	1,75	29	▼ 1,96	▼ 2,08	▲ 0,23
Din Kül. ve Ahl. Bil.	6	2	3	1,25	21	▼ 2,42	▼ 2,62	▲ 0,48
Felsefe (Seçmeli)	6	0	0	0,00	0	◆ 0,00	◆ 0,00	◆ 0,00
Sosyal-2	40	18	12	15,00	38	▲ 12,15	▲ 13,67	▲ 3,22
Matematik-2	40	8	5	6,75	17	▲ 5,47	▼ 8,46	▼ 8,24
<b>Toplam:</b>	<b>280</b>	<b>89</b>	<b>52</b>	<b>76,00</b>	<b>27</b>	<b>▲ 73,94</b>	<b>▲ 69,90</b>	<b>▲ 49,39</b>
Soru No	1234567890123456789012345678901234567890							
Edebiyat-Sosyal-1	C bbbDAADedA bcDb AEbCaEBEBdcEbdadaBa							
Cevap Anahtarı	B CCCDCDAEDCEABBABDEDDBAEBBACBEBEDEDECADEBD							
Sosyal-2	baAcdcb cCeCE ECAdADBE B E AaD DE dad							
Cevap Anahtarı	B BDEADCBDCACBCEBECACADBEABDEEAEEDCDECBACBDCBEB							
Matematik	b c edEd CD C E E e B							
Cevap Anahtarı	B EBCCEBDECEBACBCEACBDCBCCACBEBACECBCEBE							

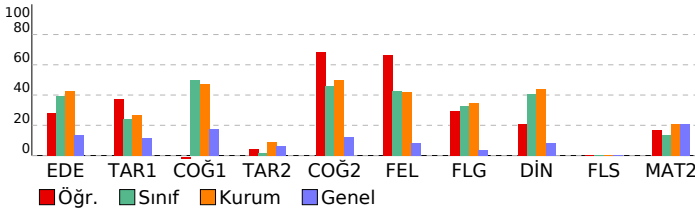

ENDEMİK 2. TÜRKİYE GENELİ ( AYT )				
Anadolu İmam Hatip Lisesi				
DERSLERE GÖRE BAŞARI ANALİZİ				
	S	D	Y	B%
<b>Edebiyat-Sosyal-1</b>	<b>40</b>	<b>15</b>	<b>19</b>	<b>38</b>
<b>Edebiyat</b>	<b>24</b>	<b>9</b>	<b>9</b>	<b>38</b>
Halk Edebiyatı Sanatçıları	1	1	0	100
Halk Edebiyatı Nesri	1	0	0	0
Divan Edebiyatı Nesri	1	0	1	0
Divan Edebiyatı Nazım Şekilleri	1	0	1	0
Şiir Bilgisi	2	1	1	50
Söz Sanatları	1	1	0	100
Milli Edebiyat	1	0	1	0
Cümlede Anlam	1	1	0	100
Paragrafa Yardımcı Düşünce	1	1	0	100
Sözcük Öbeği Yorumu	1	0	1	0
Paragrafa Ana Düşünce	1	1	0	100
Toplumcu Gerçekçi Sanatçılar	1	0	0	0
Postmodern Roman	1	0	0	0
Cumhuriyet Dönemi Tiyatrosu	1	0	0	0
Modern Roman Tekniği	1	0	0	0
Öz Şiir Anlayışı	1	0	1	0
Cumhuriyet Dönemi Şiiri	1	0	1	0
Batı Edebiyatı	1	1	0	100
Bağımsız Sanatçılar	1	1	0	100
Şiir Bilgisi ve Yorumu	1	0	0	0
İslamiyet Sonrası Türk Edebiyatı Eserleri	1	1	0	100
Divan Şiiri	1	1	0	100
Divan Edebiyatı Sanatçıları	1	1	0	100
<b>Tarih-1</b>	<b>10</b>	<b>5</b>	<b>5</b>	<b>50</b>
XX. Yüzyılda Osmanlı Devleti	1	0	1	0
Değişim Çağında Avrupa ve Osmanlı	1	1	0	100
İlk Türk- İslam Devletleri	1	0	1	0
İslam Medeniyetinin Doğuşu	1	1	0	100
İlk ve Orta Çağlarda Türk Dünyası	1	1	0	100
İnsanlığın İlk Dönemleri	1	1	0	100
Türk İnkılabı (İnkılaplar)	1	0	1	0
Milli Mücadele (Lozan Antlaşması)	1	0	1	0
Milli Mücadele (Muharebeler Dönemi)	1	1	0	100
Milli Mücadele (I. Dünya Savaşı ve Sonuçları)	1	0	1	0
<b>Coğrafya-1</b>	<b>6</b>	<b>1</b>	<b>5</b>	<b>17</b>
Küresel Çevre Sorunları	1	0	1	0
Nüfus Politikaları	1	0	1	0
Türkiye'de Turizm	1	0	1	0
Ekstrem Doğa Olayları	1	0	1	0
Biyoçeşitlilik	1	1	0	100
Ülkelerin Ekonomisinin Gelişmesinde Etkili Olan Faktörler	1	0	1	0
<b>Sosyal-2</b>	<b>46</b>	<b>18</b>	<b>12</b>	<b>39</b>
<b>Tarih-2</b>	<b>11</b>	<b>2</b>	<b>6</b>	<b>18</b>
Devrimler Çağında Değişen Devlet ve Toplum İlişkileri	2	0	1	0
Beylikten Devlete Osmanlı Medeniyeti	1	0	1	0
İlk Türk- İslam Devletleri	1	1	0	100
İlk ve Orta Çağlarda Türk Dünyası	1	1	0	100
İnsanlığın İlk Dönemleri	1	0	1	0
Türk İnkılabı (İlkeler)	1	0	1	0
Milli Mücadele (Muharebeler)	1	1	0	100
Milli Mücadele (I. TBMM Dönemi)	1	0	0	0
Milli Mücadele (Hazırlık Dönemi)	1	0	0	0
XX. Yüzyılda Osmanlı Devleti	1	0	1	0
<b>Coğrafya-2</b>	<b>11</b>	<b>8</b>	<b>2</b>	<b>73</b>
Küresel Ticaret	1	1	0	100
Çevre Sorunları ve Türleri	1	0	1	0
Ekstrem Doğa Olayları	1	1	0	100
Türkiye'nin Bölgesel Kalkınma Projeleri	1	1	0	100
Türkiye'de Tanım	1	0	0	0
Ülkelerin Gelişmişlik Ölçütleri	1	1	0	100
Çevre Sorunlarının Çözümüne Yönelik Yaklaşımlar	1	1	0	100
Dünya Ticareti ve Ticaret Bölgeleri	1	1	0	100
Ekosistemlerin Unsurları	1	1	0	100
Türkiye'de Nüfus	1	1	0	100
İlk Kültür Merkezleri	1	1	0	100
<b>Felsefe</b>	<b>6</b>	<b>4</b>	<b>0</b>	<b>67</b>
Bellek türlerini açıkla.	1	1	0	100
Öğrenme türlerini kendi öğrenme yaşantısıyla ilişkilendir	1	1	0	100
Kalıtım ve çevrenin, psikolojik süreçler ve davranışları üzerindeki etkilerini tartışır	1	0	0	0
Örnek felsefi metinlerinden hareketle 18. yüzyıl -19. yüzyıl filozoflarının felsefi görüşlerini analiz eder	1	1	0	100
20. yüzyıl felsefesi örnek düşünce ve argümanları felsefi açıdan değerlendirir	1	0	0	0
Örnek felsefi metinlerden hareketle 20. yüzyıl filozoflarının felsefi görüşlerini analiz eder	1	1	0	100
<b>Felsefe Grubu</b>	<b>6</b>	<b>2</b>	<b>1</b>	<b>33</b>
Temel doğruluk değerlerini, doğruluk çizelgesi üzerinde gösterir	1	0	0	0
Önerme olan cümlelerle, önerme olmayan cümleleri birbirinden ayırır	1	1	0	100
Akıl yürütme yöntemlerini değerlendirir	1	0	1	0
Toplumsal hareketliliğin çeşitlerini ve nedenlerini örneklerle açıklar	1	1	0	100
Küreselleşmenin toplumsal değişime etkilerini yorumlar.	1	0	0	0
Kişilik konusundaki kuramları tanıır	1	0	0	0
<b>Din Kül. ve Ahl. Bil.</b>	<b>6</b>	<b>2</b>	<b>3</b>	<b>33</b>
Yahudilik ve Hıristiyanlık	1	1	0	100
Din ve Hayat	1	1	0	100
Kur'ana Göre Hz. Muhammed (s.a.v)	1	0	0	0
Tasavvufi Yorumlar	1	0	1	0
İslam ve Bilim	1	0	1	0
Dünya ve Ahiret	1	0	1	0
<b>Felsefe (Seçmeli)</b>	<b>6</b>	<b>0</b>	<b>0</b>	<b>0</b>
Örnek felsefi metinlerden hareketle 20. yüzyıl filozoflarının felsefi görüşlerini analiz eder	1	0	0	0
Psikolojinin bir bilim olarak ölçütlerini ve amaçlarını kavrar	1	0	0	0
20. yüzyıl felsefesi örnek düşünce ve argümanları felsefi açıdan değerlendirir	1	0	0	0
Basit ve bileşik önermeleri birbirinden ayırır	1	0	0	0
Toplumsal değişimi etkileyen faktörleri değerlendirir	1	0	0	0
Kültüre ilişkin kavramları birbirleriyle olan ilişkileri çerçevesinde değerlendirir	1	0	0	0
<b>Matematik</b>	<b>40</b>	<b>8</b>	<b>5</b>	<b>20</b>
<b>Matematik-2</b>	<b>40</b>	<b>8</b>	<b>5</b>	<b>20</b>
Logaritma	1	0	1	0
Eşitsizlikler	1	0	0	0
Parabol	1	0	0	0
Polinomlar	1	1	0	100
Fonksiyonlar	1	0	0	0
Olasılık	1	0	0	0
Permütasyon	1	0	1	0
Kümeler	1	0	1	0
Mantık	1	1	0	100
İki Bilinmeyenli Denklemler	1	0	1	0
Kökü Sayılar	1	0	0	0
Mutlak Değer	1	0	0	0
Üslü Sayılar	2	1	0	50
Sayı Basamakları	1	1	0	100
Trigonometri	3	0	0	0
Diziler	1	0	0	0
İntegral	4	0	0	0
Türev	4	0	0	0
Türev (maksimum- minimum problemleri)	1	1	0	100
Limit - Süreklilik	1	1	0	100
Analitik Geometri	2	0	0	0
Üçgende Açı-Kenar Bağlantısı	1	0	0	0
Katı Cisim (Silindir)	1	1	0	100
Çember	1	0	0	0
Çember Analitiği	1	0	0	0
Kare	1	0	1	0
Daire	1	0	0	0
Dönüşümler	1	0	0	0
Çemberde Açılar	1	1	0	100

# SINAV SONUÇ BELGESİ

KAHRAMANMARAŞ / KAHRAMANMARAŞ MERKEZ / Yedi Güzel Adam Anadolu İmam Hatip Lisesi / **ENDEMİK 2. TÜRKİYE GENELİ ( AYT )**

Öğrenci	Numara	Sınıf	<b>DEĞERLENDİRME BAŞARI ANALİZİ</b>	S	D	Y	B%
SAADET	13	12D	<b>Edebiyat-Sosyal-1</b>	<b>40</b>	<b>10</b>	<b>17</b>	<b>25</b>
			<b>Edebiyat</b>	<b>24</b>	<b>9</b>	<b>10</b>	<b>38</b>

Puan Türü	Puan	Genel Ort.	Dereceler				
			Snf	Kurum	İlçe	İl	Genel
SÖZ	▲ 231,315	154,240	7	17	35	35	2920
Puanı Hesaplanan:			33	124	125		33402
SAY	▼ 139,245	185,330	8	42	204	215	30374
Puanı Hesaplanan:			43	225	236		50974
EA	▼ 169,293	173,530	15	40	161	170	26655
Puanı Hesaplanan:			56	249	260		58335
Katılımlar:			15	57	261	272	69959

Öğrenci No ile eşleşen TYT bilgileriniz kullanılmıştır.

Ders	Soru	Doğru	Yanlış	Net	Başarı %	Sınıf Ort.	Kurum Ort.	Genel Ort.
<i>TYT Türkçe</i>	40	26	14	22,50	56			
<i>TYT Sosyal</i>	20	13	7	11,25	56			
<i>TYT Matematik</i>	40	5	3	4,25	11			
<i>TYT Fen</i>	20	3	5	1,25	9			

Edebiyat	24	9	10	6,50	27	▼ 9,37	▼ 10,23	▲ 3,20
Tarih-1	10	1	1	0,75	8	▼ 2,43	▼ 2,68	▼ 1,14
Coğrafya-1	6	0	6	-1,50	-25	▼ 3,00	▼ 2,85	▼ 1,05
Edebiyat-Sosyal-1	40	10	17	5,75	14	▼ 14,80	▼ 15,76	▲ 5,39
Tarih-2	11	0	2	-0,50	-5	▼ 0,15	▼ 0,96	▼ 0,67
Coğrafya-2	11	9	2	8,50	77	▲ 5,08	▲ 5,49	▲ 1,34
Felsefe	6	3	3	2,25	38	▼ 2,54	▼ 2,51	▲ 0,50
Felsefe Grubu	6	4	2	3,50	58	▲ 1,96	▲ 2,08	▲ 0,23
Din Kül. ve Ahl. Bil.	6	4	1	3,75	63	▲ 2,42	▲ 2,62	▲ 0,48
Felsefe (Seçmeli)	6	0	0	0,00	0	◆ 0,00	◆ 0,00	◆ 0,00
Sosyal-2	40	20	10	17,50	44	▲ 12,15	▲ 13,67	▲ 3,22
Matematik-2	40	4	7	2,25	6	▼ 5,47	▼ 8,46	▼ 8,24
<b>Toplam:</b>	<b>280</b>	<b>81</b>	<b>63</b>	<b>65,25</b>	<b>23</b>	<b>▼ 73,94</b>	<b>▼ 69,90</b>	<b>▲ 49,39</b>

Soru No	1234567890123456789012345678901234567890
Edebiyat-Sosyal-1	dC DbDaaDaEA aaED aecd B e dabadb
Cevap Anahtarı	B CCCDCDAEDCEABBABDEDDBAEBBACBEBEDEDECADEBD
Sosyal-2	eb CaCEBECACAcBEeBcddAEeCDDEC Bd
Cevap Anahtarı	B BDEADCBDCACBCEBECACADBEABDEEAEDCDDECABACBDCBE
Matematik	BeCc cB b C c e c
Cevap Anahtarı	B EBCCEBDCCECBACBCEACBDCCACBEBACBCEBCE

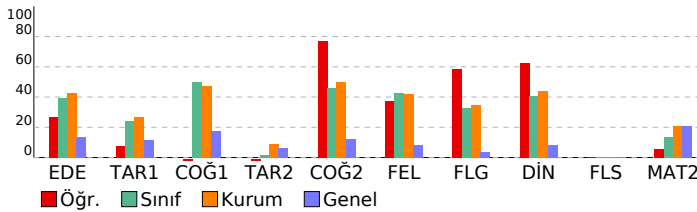

<b>Edebiyat-Sosyal-1</b>	<b>40 10 17 25</b>
<b>Edebiyat</b>	<b>24 9 10 38</b>
Halk Edebiyatı Sanatçıları	1 0 1 0
Halk Edebiyatı Nesri	1 1 0 100
Divan Edebiyatı Nesri	1 0 0 0
Divan Edebiyatı Nazım Şekilleri	1 1 0 100
Şiir Bilgisi	2 1 1 50
Söz Sanatları	1 1 0 100
Milli Edebiyat	1 0 1 0
Cümlede Anlam	1 1 0 100
Paragrafa Yardımcı Düşünce	1 0 1 0
Sözcük Öbeği Yorumu	1 1 0 100
Paragrafa Ana Düşünce	1 1 0 100
Toplumcu Gerçekçi Sanatçılar	1 0 0 0
Postmodern Roman	1 0 0 0
Cumhuriyet Dönemi Tiyatrosu	1 0 0 0
Modern Roman Tekniği	1 0 1 0
Öz Şiir Anlayışı	1 0 1 0
Cumhuriyet Dönemi Şiiri	1 1 0 100
Batı Edebiyatı	1 1 0 100
Bağımsız Sanatçılar	1 0 0 0
Şiir Bilgisi ve Yorumu	1 0 1 0
İslamiyet Sonrası Türk Edebiyatı Eserleri	1 0 1 0
Divan Şiiri	1 0 1 0
Divan Edebiyatı Sanatçıları	1 0 1 0
<b>Tarih-1</b>	<b>10 1 1 10</b>
XX. Yüzyılda Osmanlı Devleti	1 0 0 0
Değişim Çağında Avrupa ve Osmanlı	1 0 0 0
İlk Türk- İslam Devletleri	1 0 0 0
İslam Medeniyetinin Doğuşu	1 1 0 100
İlk ve Orta Çağlarda Türk Dünyası	1 0 0 0
İnsanlığın İlk Dönemleri	1 0 0 0
Türk İnkılabı (İnkılaplar)	1 0 0 0
Milli Mücadele (Lozan Antlaşması)	1 0 1 0
Milli Mücadele (Muharebeler Dönemi)	1 0 0 0
Milli Mücadele (I. Dünya Savaşı ve Sonuçları)	1 0 0 0
<b>Coğrafya-1</b>	<b>6 0 6 0</b>
Küresel Çevre Sorunları	1 0 1 0
Nüfus Politikaları	1 0 1 0
Türkiye'de Turizm	1 0 1 0
Ekstrem Doğa Olayları	1 0 1 0
Biyoçeşitlilik	1 0 1 0
Ülkelerin Ekonomisinin Gelişmesinde Etkili Olan Faktörler	1 0 1 0
<b>Sosyal-2</b>	<b>46 20 10 43</b>
<b>Tarih-2</b>	<b>11 0 2 0</b>
Devrimler Çağında Değişen Devlet ve Toplum İlişkileri	2 0 0 0
Beylikten Devlete Osmanlı Medeniyeti	1 0 0 0
İlk Türk- İslam Devletleri	1 0 0 0
İlk ve Orta Çağlarda Türk Dünyası	1 0 0 0
İnsanlığın İlk Dönemleri	1 0 1 0
Türk İnkılabı (İlkeler)	1 0 1 0
Milli Mücadele (Muharebeler)	1 0 0 0
Milli Mücadele (I. TBMM Dönemi)	1 0 0 0
Milli Mücadele (Hazırlık Dönemi)	1 0 0 0
XX. Yüzyılda Osmanlı Devleti	1 0 0 0
<b>Coğrafya-2</b>	<b>11 9 2 82</b>
Küresel Ticaret	1 1 0 100
Çevre Sorunları ve Türleri	1 0 1 0
Ekstrem Doğa Olayları	1 1 0 100
Türkiye'nin Bölgesel Kalkınma Projeleri	1 1 0 100
Türkiye'de Tanım	1 1 0 100
Ülkelerin Gelişmişlik Ölçütleri	1 1 0 100
Çevre Sorunlarının Çözümüne Yönelik Yaklaşımlar	1 1 0 100
Dünya Ticareti ve Ticaret Bölgeleri	1 1 0 100
Ekosistemlerin Unsurları	1 1 0 100
Türkiye'de Nüfus	1 1 0 100
İlk Kültür Merkezleri	1 0 1 0
<b>Felsefe</b>	<b>6 3 3 50</b>
Bellek türlerini açıkla.	1 1 0 100
Öğrenme türlerini kendi öğrenme yaşantısıyla ilişkilendir	1 1 0 100
Kalıtım ve çevrenin, psikolojik süreçler ve davranışlar üzerindeki etkilerini tartışır	1 0 1 0
Örnek felsefi metinlerinden hareketle 18. yüzyıl -19. yüzyıl filozoflarının felsefi görüşlerini analiz eder	1 0 1 00
20. yüzyıl felsefesi örnek düşünce ve argümanları felsefi açıdan değerlendirir	1 0 1 0
Örnek felsefi metinlerden hareketle 20. yüzyıl filozoflarının felsefi görüşlerini analiz eder	1 0 1 0
<b>Felsefe Grubu</b>	<b>6 4 2 67</b>
Temel doğruluk değerlerini, doğruluk çizelgesi üzerinde gösterir	1 0 1 0
Önerme olan cümlelerle, önerme olmayan cümleleri birbirinden ayırır	1 1 0 100
Akıl yürütme yöntemlerini değerlendirir	1 1 0 100
Toplumsal hareketliliğin çeşitlerini ve nedenlerini örneklerle açıklar	1 0 1 0
Küreselleşmenin toplumsal değişime etkilerini yorumlar.	1 1 0 100
Kişilik konusundaki kuramları tanıtır	1 1 0 100
<b>Din Kül. ve Ahl. Bil.</b>	<b>6 4 1 67</b>
Yahudilik ve Hıristiyanlık	1 1 0 100
Din ve Hayat	1 1 0 100
Kur'ana Göre Hz. Muhammed (s.a.v)	1 1 0 100
Tasavvufi Yorumlar	1 0 0 0
İslam ve Bilim	1 1 0 100
Dünya ve Ahiret	1 0 1 0
<b>Felsefe (Seçmeli)</b>	<b>6 0 0 0</b>
Örnek felsefi metinlerden hareketle 20. yüzyıl filozoflarının felsefi görüşlerini analiz eder	1 0 0 0
Psikolojinin bir bilim olarak ölçütlerini ve amaçlarını kavrar	1 0 0 0
20. yüzyıl felsefesi örnek düşünce ve argümanları felsefi açıdan değerlendirir	1 0 0 0
Basit ve bileşik önermeleri birbirinden ayırır	1 0 0 0
Toplumsal değişimi etkileyen faktörleri değerlendirir	1 0 0 0
Kültüre ilişkin kavramları birbirleriyle olan ilişkileri çerçevesinde değerlendirir	1 0 0 0
<b>Matematik</b>	<b>40 4 7 10</b>
<b>Matematik-2</b>	<b>40 4 7 10</b>
Logaritma	1 0 0 0
Eşitsizlikler	1 0 0 0
Parabol	1 0 0 0
Polinomlar	1 0 0 0
Fonksiyonlar	1 0 0 0
Olasılık	1 1 0 100
Permütasyon	1 0 1 0
Kümeler	1 1 0 100
Mantık	1 0 1 0
İki Bilinmeyenli Denklemler	1 0 0 0
Kökü Sayılar	1 0 1 0
Mutlak Değer	1 1 0 100
Üslü Sayılar	2 0 0 0
Sayı Basamakları	1 0 0 0
Trigonometri	3 0 1 0
Trigonometri	1 0 0 0
Diziler	1 0 0 0
İntegral	4 0 0 0
Türev	4 0 0 0
Türev (maksimum- minimum problemleri)	1 1 0 100
Limit - Süreklilik	1 0 1 0
Analitik Geometri	2 0 1 0
Üçgende Açı-Kenar Bağlantısı	1 0 0 0
Katı Cisim (Silindirik)	1 0 0 0
Çember	1 0 1 0
Çember Analitiği	1 0 0 0
Kare	1 0 0 0
Daire	1 0 0 0
Dönüşümler	1 0 0 0
Çemberde Açılar	1 0 0 0

**SINAV SONUÇ BELGESİ** **ENDEMİK 2. TÜRKİYE GENELİ ( AYT )**

KAHRAMANMARAŞ / KAHRAMANMARAŞ MERKEZ / Yedi Güzel Adam Anadolu İmam Hatip Lisesi **DEĞERLENDİRME BAŞARI ANALİZİ** S D Y B%

Öğrenci		Numara		Sınıf			
SILA GÜL		51		12D			
Puan Türü	Puan	Genel Ort.	Dereceler				
			Snf	Kurum	İlçe	İl	Genel
SÖZ	▲ 160,310	154,240	15	30	82	83	11250
	Puanı Hesaplanan:		33	124	125	33402	
SAY	▼ 147,463	185,330	6	38	180	191	27501
	Puanı Hesaplanan:		43	225	236	50974	
EA	▲ 212,325	173,530	11	24	88	95	14396
	Puanı Hesaplanan:		56	249	260	58335	
Katılımlar:			15	57	261	272	69959

Öğrenci No ile eşleşen TYT bilgileriniz kullanılmıştır.

Ders	Soru	Doğru	Yanlış	Net	Başarı %	Sınıf Ort.	Kurum Ort.	Genel Ort.
<i>TYT Türkçe</i>	40	25	10	22,50	56			
<i>TYT Sosyal</i>	20	15	1	14,75	74			
<i>TYT Matematik</i>	40	4	3	3,25	8			
<i>TYT Fen</i>	20	0	1	-0,25	-1			
Edebiyat	24	12	6	10,50	44	▲ 9,37	▲ 10,23	▲ 3,20
Tarih-1	10	2	5	0,75	8	▼ 2,43	▼ 2,68	▼ 1,14
Coğrafya-1	6	2	3	1,25	21	▼ 3,00	▼ 2,85	▲ 1,05
Edebiyat-Sosyal-1	40	16	14	12,50	31	▼ 14,80	▼ 15,76	▲ 5,39
Matematik-2	40	7	4	6,00	15	▲ 5,47	▼ 8,46	▼ 8,24
<b>Toplam:</b>	<b>280</b>	<b>67</b>	<b>33</b>	<b>58,75</b>	<b>21</b>	<b>▼ 73,94</b>	<b>▼ 69,90</b>	<b>▲ 49,39</b>

Soru No	1234567890123456789012345678901234567890
Edebiyat-Sosyal-1	AEDEEaCDC CdEeb DE cBd e eD ecAdEb c
Cevap Anahtarı	A AECDEADCDCCEBAEBDBABBEBECABDEDEACEBDB
Matematik	Da BD cCa C CdC
Cevap Anahtarı	A DCABDCECDBECCBEBEBCACCCDBCAECBBCECAEBEAC

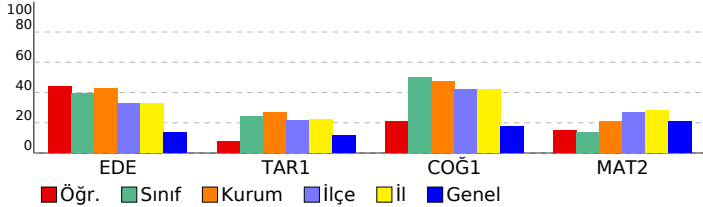

<b>Edebiyat-Sosyal-1</b>	<b>40 16 14 40</b>
<b>Edebiyat</b>	<b>24 12 6 50</b>
Paragrafta Ana Düşünce	1 1 0 100
Sözcük Öbeği Yorumu	1 1 0 100
Paragrafta Yardımcı Düşünce	1 0 1 0
Cümlede Anlam	1 1 0 100
Millî Edebiyat	1 1 0 100
Söz Sanatları	1 0 1 0
Şiir Bilgisi	2 1 1 50
Divan Edebiyatı Nazım Şekilleri	1 1 0 100
Divan Edebiyatı Nesri	1 1 0 100
Halk Edebiyatı Nesri	1 0 0 0
Halk Edebiyatı Sanatçıları	1 1 0 100
Divan Edebiyatı Sanatçıları	1 0 1 0
Divan Şiiri	1 1 0 100
İslamiyet Sonrası Türk Edebiyatı Eserleri	1 0 1 0
Şiir Bilgisi ve Yorumu	1 1 0 100
Bağımsız Sanatçılar	1 0 0 0
Batı Edebiyatı	1 1 0 100
Cumhuriyet Dönemi Şiiri	1 1 0 100
Modern Roman Tekniği	1 0 0 0
Öz Şiir Analizi	1 0 0 0
Cumhuriyet Dönemi Tiyatrosu	1 0 0 0
Postmodern Roman	1 0 0 0
Toplumcu Gerçekçi Sanatçılar	1 0 1 0
<b>Tarih-1</b>	<b>10 2 5 20</b>
İnsanlığın İlk Dönemleri	1 1 0 100
İlk ve Orta Çağlarda Türk Dünyası	1 0 1 0
İslam Medeniyetinin Doğuşu	1 0 0 0
İlk Türk- İslam Devletleri	1 0 1 0
Değişim Çağında Avrupa ve Osmanlı	1 0 0 0
XX. Yüzyılda Osmanlı Devleti	1 0 1 0
Millî Mücadele (I. Dünya Savaşı ve Sonuçları)	1 1 0 100
Millî Mücadele (Muharebeler Dönemi)	1 0 0 0
Millî Mücadele (Lozan Antlaşması)	1 0 1 0
Türk İnkılabı (İnkılaplar)	1 0 1 0
<b>Coğrafya-1</b>	<b>6 2 3 33</b>
Türkiye'de Turizm	1 1 0 100
Nüfus Politikaları	1 0 1 0
Küresel Çevre Sorunları	1 1 0 100
Ülkelerin Ekonomisinin Gelişmesinde Etkili Olan Faktörler	1 0 1 0
Biyocoğrafya	1 0 0 0
Ekstrem Doğa Olayları	1 0 1 0
<b>Matematik</b>	<b>40 7 4 18</b>
<b>Matematik-2</b>	<b>40 7 4 18</b>
Sayı Basamakları	1 1 0 100
Üslü Sayılar	2 0 1 0
Mutlak Değer	1 1 0 100
Kökü Sayılar	1 1 0 100
İki Bilinmeyenli Denklemler	1 0 0 0
Mantık	1 0 1 0
Kümeler	1 1 0 100
Permutasyon	1 0 1 0
Olasılık	1 0 0 0
Fonksiyonlar	1 0 0 0
Polinomlar	1 1 0 100
Parabol	1 0 0 0
Eşitsizlikler	1 0 0 0
Logaritma	1 0 0 0
Integral	4 0 0 0
Limit - Süreklilik	1 0 0 0
Türev	4 1 1 25
Türev (maksimum- minimum problemleri)	1 1 0 100
Diziler	1 0 0 0
Trigonometri	1 0 0 0
Trigonometri	3 0 0 0
Çember Analitiği	1 0 0 0
Çember	1 0 0 0
Katı Cisim (Silindri)	1 0 0 0
Üçgende Açı-Kenar Bağlantısı	1 0 0 0
Analitik Geometri	2 0 0 0
Çemberde Açılar	1 0 0 0
Dönüşümler	1 0 0 0
Daire	1 0 0 0
Kare	1 0 0 0

SINAV SONUÇ BELGESİ							
KAHRAMANMARAŞ / KAHRAMANMARAŞ MERKEZ / Yedi Güzel Adam							
Öğrenci				Numara		Sınıf	
YAREN POLAT				22		12D	
Puan Türü	Puan	Genel Ort.	Dereceler				
			Snf	Kurum	İlçe	İl	Genel
SÖZ	▲ 214,788	154,240	10	20	41	41	4071
Puanı Hesaplanan:			33	124	125		33402
SAY	▼ 162,433	185,330	2	26	136	146	23184
Puanı Hesaplanan:			43	225	236		50974
EA	▲ 253,335	173,530	3	7	30	32	5633
Puanı Hesaplanan:			56	249	260		58335
Katılımlar:			15	57	261	272	69959

Öğrenci No ile eşleşen TYT bilgileriniz kullanılmıştır.

Ders	Soru	Doğru	Yanlış	Net	Başarı %	Sınıf Ort.	Kurum Ort.	Genel Ort.
TYT Türkçe	40	34	5	32,75	82			
TYT Sosyal	20	15	4	14,00	70			
TYT Matematik	40	9	2	8,50	21			
TYT Fen	20	4	1	3,25	19			
Edebiyat	24	14	5	12,75	53	▲ 9,37	▲ 10,23	▲ 3,20
Tarih-1	10	1	4	0,00	0	▼ 2,43	▼ 2,68	▼ 1,14
Coğrafya-1	6	5	1	4,75	79	▲ 3,00	▲ 2,85	▲ 1,05
Edebiyat-Sosyal-1	40	20	10	17,50	44	▲ 14,80	▲ 15,76	▲ 5,39
Tarih-2	11	1	3	0,25	2	▲ 0,15	▼ 0,96	▼ 0,67
Coğrafya-2	11	6	3	5,25	48	▲ 5,08	▼ 5,49	▲ 1,34
Felsefe	6	0	0	0,00	0	▼ 2,54	▼ 2,51	▼ 0,50
Felsefe Grubu	6	0	0	0,00	0	▼ 1,96	▼ 2,08	▼ 0,23
Din Kül. ve Ahl. Bil.	6	0	0	0,00	0	▼ 2,42	▼ 2,62	▼ 0,48
Felsefe (Seçmeli)	6	0	0	0,00	0	◆ 0,00	◆ 0,00	◆ 0,00
Sosyal-2	40	7	6	5,50	14	▼ 12,15	▼ 13,67	▲ 3,22
Matematik-2	40	6	3	5,25	13	▼ 5,47	▼ 8,46	▼ 8,24
<b>Toplam:</b>	<b>280</b>	<b>95</b>	<b>31</b>	<b>87,25</b>	<b>31</b>	<b>▲ 73,94</b>	<b>▲ 69,90</b>	<b>▲ 49,39</b>
Soru No	1234567890123456789012345678901234567890							
Edebiyat-Sosyal-1	AECDEdBDCCdEAE DEd Bd be bAcBDBD							
Cevap Anahtarı	A AECDEADCCCEBEABDDEBDABBEBBCABDEDEACEDBD							
Sosyal-2	bd c Ac ECa DACAd							
Cevap Anahtarı	A CDAEDBACDBAEBECBCDACACEDBAEBCDCEAECEDEBADBCBEC							
Matematik	De B ECa C dC							
Cevap Anahtarı	A DCABDCECDBECCBEBCACCCDBCAECBCECAEBCAEC							

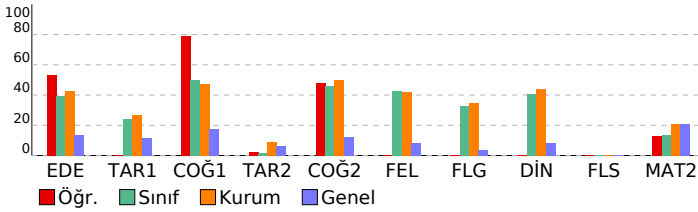

ENDEMİK 2. TÜRKİYE GENELİ ( AYT )				
Anadolu İmam Hatip Lisesi Zorunlu Başarı Analizi				
Ders	S	D	Y	B%
<b>Edebiyat-Sosyal-1</b>	<b>40</b>	<b>20</b>	<b>10</b>	<b>50</b>
<b>Edebiyat</b>	<b>24</b>	<b>14</b>	<b>5</b>	<b>58</b>
Paragrafta Ana Düşünce	1	1	0	100
Sozcük Öbeği Yorumu	1	1	0	100
Paragrafta Yardımcı Düşünce	1	1	0	100
Cümlede Anlam	1	1	0	100
Millî Edebiyat	1	1	0	100
Söz Sanatları	1	0	1	0
Şiir Bilgisi	2	1	1	50
Divan Edebiyatı Nazım Şekilleri	1	1	0	100
Divan Edebiyatı Nesri	1	1	0	100
Halk Edebiyatı Nesri	1	1	0	100
Halk Edebiyatı Sanatçıları	1	1	0	100
Divan Edebiyatı Sanatçıları	1	0	1	0
Divan Şiiri	1	1	0	100
İslamiyet Sonrası Türk Edebiyatı Eserleri	1	1	0	100
Şiir Bilgisi ve Yorumu	1	0	1	0
Bağımsız Sanatçılar	1	0	0	0
Batı Edebiyatı	1	1	0	100
Cumhuriyet Dönemi Şiiri	1	1	0	100
Modern Roman Tekniği	1	1	0	100
Öz Şiir Analizi	1	0	0	0
Cumhuriyet Dönemi Tiyatrosu	1	0	0	0
Postmodern Roman	1	0	0	0
Toplumcu Gerçekçi Sanatçılar	1	0	0	0
<b>Tarih-1</b>	<b>10</b>	<b>1</b>	<b>4</b>	<b>10</b>
İnsanlığın İlk Dönemleri	1	1	0	100
İlk ve Orta Çağlarda Türk Dünyası	1	0	1	0
İslam Medeniyetinin Doğuşu	1	0	0	0
İlk Türk- İslam Devletleri	1	0	0	0
Değişim Çağında Avrupa ve Osmanlı	1	1	0	100
XX. Yüzyılda Osmanlı Devleti	1	0	1	0
Millî Mücadele (I. Dünya Savaşı ve Sonuçları)	1	0	0	0
Millî Mücadele (Muharebeler Dönemi)	1	0	0	0
Millî Mücadele (Lozan Antlaşması)	1	0	0	0
Türk İnkılabı (İnkılaplar)	1	0	1	0
<b>Coğrafya-1</b>	<b>6</b>	<b>5</b>	<b>1</b>	<b>83</b>
Türkiye'de Turizm	1	1	0	100
Türkiye Politikaları	1	1	0	100
Küresel Çevre Sorunları	1	0	1	0
Ülkelerin Ekonomisinin Gelişmesinde Etkili Olan Faktörler	1	1	0	100
Biyoçeşitlilik	1	1	0	100
Ekstrem Doğa Olayları	1	1	0	100
<b>Sosyal-2</b>	<b>46</b>	<b>7</b>	<b>6</b>	<b>15</b>
<b>Tarih-2</b>	<b>11</b>	<b>1</b>	<b>3</b>	<b>9</b>
İnsanlığın İlk Dönemleri	1	0	0	0
İlk ve Orta Çağlarda Türk Dünyası	1	0	1	0
İlk Türk- İslam Devletleri	1	0	1	0
Beylikten Devlete Osmanlı Medeniyeti	1	0	0	0
Devrimler Çağında Değişen Devlet ve Toplum İlişkileri	2	0	0	0
XX. Yüzyılda Osmanlı Devleti	1	0	1	0
Millî Mücadele (Hazirlik Dönemi)	1	0	0	0
Millî Mücadele (I. TBMM Dönemi)	1	0	0	0
Millî Mücadele (Muharebeler)	1	0	0	0
Türk İnkılabı (İnkılaplar)	1	1	0	100
<b>Coğrafya-2</b>	<b>11</b>	<b>6</b>	<b>3</b>	<b>55</b>
Ülkelerin Gelişmişlik Ölçütleri	1	0	1	0
Türkiye'de Tarım	1	0	0	0
Türkiye'nin Bölgesel Kalkınma Projeleri	1	1	0	100
Ekstrem Doğa Olayları	1	1	0	100
Çevre Sorunları ve Türleri	1	1	0	100
Küresel Ticaret	1	0	0	0
İlk Kültür Merkezleri	1	1	0	100
Türkiye'de Nüfus	1	1	0	100
Eksikliklerin Unsurları	1	1	0	100
Dünya Ticareti ve Ticaret Bölgeleri	1	1	0	100
Çevre Sorunlarının Çözümüne Yönelik Yaklaşımlar	1	0	1	0
<b>Felsefe</b>	<b>6</b>	<b>0</b>	<b>0</b>	<b>0</b>
Örnek felsefi metinlerden hareketle 20. yüzyıl filozoflarının felsefi görüşlerini analiz eder	1	0	0	0
20. yüzyıl felsefesi örnek düşünce ve argümanları felsefi açıdan değerlendirir	1	0	0	0
Örnek felsefi metinlerden hareketle 18. yüzyıl -19. yüzyıl filozoflarının felsefi görüşlerini analiz eder	1	0	0	0
Kalıtım ve çevrenin, psikolojik süreçler ve davranışlar üzerindeki etkilerini tartışır	1	0	0	0
Öğrenme türlerini kendi öğrenme yaşantısıyla ilişkilendirir	1	0	0	0
Bellek türlerini açıklar.	1	0	0	0
<b>Felsefe Grubu</b>	<b>6</b>	<b>0</b>	<b>0</b>	<b>0</b>
Kişilik konusundaki kuramları tanıtır	1	0	0	0
Küreselleşmenin toplumsal değişime etkilerini yorumlar.	1	0	0	0
Toplumsal hareketliliğin çeşitlerini ve nedenlerini örneklerle açıklar	1	0	0	0
Akıl yürütme yöntemlerini değerlendirir	1	0	0	0
Önerme olan cümlelerle, önerme olmayan cümleleri birbirinden ayırır	1	0	0	0
Temel doğruluk değerlerini, doğruluk çelgesi üzerinde gösterir	1	0	0	0
<b>Din Kül. ve Ahl. Bil.</b>	<b>6</b>	<b>0</b>	<b>0</b>	<b>0</b>
Kur'an'a Göre Hz. Muhammed (s.a.v)	1	0	0	0
Din ve Hayat	1	0	0	0
Yahudilik ve Hristiyanlık	1	0	0	0
Dünya ve Ahiret	1	0	0	0
İslam ve Bilim	1	0	0	0
Tasavvufi Yorumlar	1	0	0	0
<b>Felsefe (Seçmeli)</b>	<b>6</b>	<b>0</b>	<b>0</b>	<b>0</b>
20. yüzyıl felsefesi örnek düşünce ve argümanları felsefi açıdan değerlendirir	1	0	0	0
Psikolojinin bir bilim olarak ölçütlerini ve amaçlarını kavrar	1	0	0	0
Örnek felsefi metinlerden hareketle 20. yüzyıl filozoflarının felsefi görüşlerini analiz eder	1	0	0	0
Kültüre ilişkin kavramları birbirleriyle olan ilişkileri çerçevesinde değerlendirir	1	0	0	0
Toplumsal değişimi etkileyen faktörleri değerlendirir	1	0	0	0
Basit ve bileşik önermeleri birbirinden ayırır	1	0	0	0
<b>Matematik</b>	<b>40</b>	<b>6</b>	<b>3</b>	<b>15</b>
<b>Matematik-2</b>	<b>40</b>	<b>6</b>	<b>3</b>	<b>15</b>
Sayı Basamakları	1	1	0	100
Üstü Sayılar	2	0	1	0
Mutlak Değer	1	1	0	100
Köklü Sayılar	1	0	0	0
İki Bilinmeyenli Denklemler	1	0	0	0
Mantık	1	1	0	100
Kümeler	1	1	0	100
Permütasyon	1	0	1	0
Olasılık	1	0	0	0
Fonksiyonlar	1	0	0	0
Polinomlar	1	1	0	100
Parabol	1	0	0	0
Eşitsizlikler	1	0	0	0
Logaritma	1	0	0	0
İntegral	4	0	0	0
Limit - Süreklilik	1	0	0	0
Türev	4	0	1	0
Türev (maksimum- minimum problemleri)	1	1	0	100
Diziler	1	0	0	0
Trigonometri	1	0	0	0
Trigonometri	3	0	0	0
Çember Analitiği	1	0	0	0
Çember	1	0	0	0
Katı Cisim (Silindirik)	1	0	0	0
Üçgende Açı-Kenar Bağlantısı	1	0	0	0
Analitik Geometri	2	0	0	0
Çemberde Açılar	1	0	0	0
Dönüşümler	1	0	0	0
Daire	1	0	0	0
Kare	1	0	0	0