

## OKUL TYT NET LİSTESİ (TYT sıralı)

KATILIMLAR

İL		İLÇE		OKUL									SINAV ADI									OKUL		İLÇE		İL		GENEL										
KAHRAMANMARAŞ		KAHRAMANMARAŞ MERKEZİ		Yedi Güzel Adam Anadolu İmam Hatip Lisesi 12.Sınıf									ENDEMİK 2. TÜRKİYE GENELİ ( TYT)									61		1299		1584		42361										
Sıra	Ö.No	İsim	Sınıf	TYT Türkçe			TYT Sosyal									TYT Matematik			TYT Fen						Toplam			TYT										
				Türkçe			Tarih-1			Coğrafya-1			Felsefe			Din Kült. ve Ahl. Bilimleri			Felsefe (Seçmeli)			Matematik-1			Fizik			Kimya			Biyoloji			Puan			Genel	
				D	Y	N	D	Y	N	D	Y	N	D	Y	N	D	Y	N	D	Y	N	D	Y	N	D	Y	N	D	Y	N	D	Y	N	D	Y	N		
Genel Ortalama				24,05	11,65	21,14	2,66	1,67	2,24	2,22	1,16	1,93	2,61	1,31	2,29	3,55	0,91	3,33	0,00	0,00	0,00	14,26	4,08	13,24	2,20	2,48	1,58	2,05	1,62	1,64	1,67	2,20	1,12	55,27	27,08	48,51	259,530	
Okul Ortalaması				26,56	10,82	23,85	2,97	1,59	2,57	2,33	0,98	2,08	3,15	1,11	2,87	4,38	0,41	4,27	0,00	0,00	0,00	10,56	3,25	9,75	1,18	1,95	0,70	1,13	1,31	0,80	1,00	2,02	0,50	53,26	23,44	47,39	254,030	
1	0	İZZETTİN	12A	27	13	23,75	5	0	5,00	3	1	2,75	5	0	5,00	5	0	5,00				18	1	17,75	4	3	3,25	3	3	2,25	2	4	1,00	72	25	65,75	317,990	9787
2	0	SEFANUR YİĞİT	12A	34	5	32,75	5	0	5,00	2	3	1,25	1	0	1,00	4	0	4,00				15	5	13,75	3	2	2,50	4	2	3,50	2	2	1,50	70	19	65,25	313,415	10367
3	2	LMNN	12C	29	7	27,25	3	2	2,50	4	1	3,75	4	1	3,75	4	1	3,75				22	3	21,25							66	15	62,25	310,360	10774			
4	7	FATİH GÜLSEVER	12C	30	10	27,50	3	2	2,50	4	1	3,75	4	1	3,75	4	1	3,75				21	4	20,00							66	19	61,25	306,438	11322			
5	55	EBRAR SAYGILI	12B	26	13	22,75	5	0	5,00	4	1	3,75	3	1	2,75	5	0	5,00				15	1	14,75	3	4	2,00	4	2	3,50	3	3	2,25	68	25	61,75	303,170	11834
6	0	FATİH TŞKRN	12A	27	11	24,25	3	2	2,50	1	1	0,75	5	0	5,00	5	0	5,00				20	3	19,25	2	2	1,50	1	2	0,50	1	0	1,00	65	21	59,75	300,525	12193
7	22	YAREN POLAT	12D	34	5	32,75	3	2	2,50	3	1	2,75	4	1	3,75	5	0	5,00				9	2	8,50	1	0	1,00	1	1	0,75	2	0	2,00	62	12	59,00	291,463	13560
8	12	EMİR KAN	12C	31	6	29,50	3	2	2,50	2	1	1,75	4	1	3,75	4	1	3,75				15	2	14,50					1	0	1,00	60	13	56,75	288,533	13996		
9	48	CENNET KÖSE	12C	30	7	28,25	5	0	5,00	5	0	5,00	4	1	3,75	4	1	3,75				12	3	11,25					0	1	-0,25	60	13	56,75	287,125	14222		
10	3	HÜSNE NUR KURT	12B	26	13	22,75	1	4	0,00	2	0	2,00	4	1	3,75	5	0	5,00				20	4	19,00	1	5	-0,25	3	3	2,25	2	4	1,00	64	34	55,50	286,818	14260
11	43	KEVSER GÜNEŞ	12B	31	9	28,75	4	1	3,75	2	3	1,25	3	2	2,50	5	0	5,00				15	7	13,25	0	7	-1,75	1	5	-0,25	3	3	2,25	64	37	54,75	281,660	15059
12	66	F ZEHRA KEKLİK	12B	26	11	23,25	4	1	3,75	0	1	-0,25	4	1	3,75	4	1	3,75				17	6	15,50	2	4	1,00	4	1	3,75	0	3	-0,75	61	29	53,75	278,935	15493
13	65	NİSANUR ALTUN	12B	32	7	30,25	3	2	2,50	1	2	0,50	4	1	3,75	5	0	5,00				12	1	11,75	1	0	1,00				0	3	-0,75	58	16	54,00	278,338	15578
14	6	İLGİN REŞİM	12B	28	10	25,50	2	2	1,50	1	1	0,75	4	1	3,75	3	2	2,50				18	2	17,50	1	4	0,00	2	2	1,50	1	4	0,00	60	28	53,00	278,235	15596
15	94	NİDANUR İLERİ	12A	27	10	24,50	2	3	1,25	4	1	3,75	2	0	2,00	4	1	3,75				12	2	11,50	5	2	4,50	4	2	3,50	0	1	-0,25	60	22	54,50	277,990	15640
16	0	ENES BAZ	12C	30	8	28,00	4	1	3,75	3	2	2,50	2	3	1,25	5	0	5,00				13	4	12,00					1	0	1,00	58	18	53,50	276,775	15829		
17	114	GÜLÇİN AKTOP	12A	29	10	26,50	1	3	0,25	1	2	0,50	2	3	1,25	4	1	3,75				18	3	17,25	1	4	0,00	3	3	2,25	2	4	1,00	61	33	52,75	276,753	15835
18	29	MUSTAFA YILMAZ	12A	27	10	24,50	5	0	5,00	1	0	1,00	3	2	2,50	5	0	5,00				11	1	10,75	2	3	1,25	1	0	1,00	2	1	1,75	57	17	52,75	273,003	16466
19	108	RUMEYSYA GÜL	12B	25	8	23,00	3	1	2,75	2	0	2,00	1	0	1,00	3	0	3,00				17	3	16,25				3	2	2,50				54	14	50,50	269,355	17043
20	77	NİSA ORÇAN	12D	26	12	23,00	3	2	2,50	5	0	5,00	4	1	3,75	4	1	3,75				14	4	13,00					0	1	-0,25	56	21	50,75	269,108	17097		
21	0	EDANUR GÜNEŞ	12D	33	5	31,75	3	2	2,50	3	1	2,75	4	1	3,75	5	0	5,00				7	5	5,75							55	14	51,50	266,948	17467			
22	18	İREM SULTAN KALKAN	12D	27	13	23,75	3	2	2,50	5	0	5,00	4	1	3,75	4	1	3,75				12	5	10,75							55	22	49,50	263,728	18055			
23	87	FATMAGÜL GÜNEŞ	12A	31	9	28,75	4	1	3,75	0	1	-0,25	2	2	1,50	4	1	3,75				12	4	11,00	2	1	1,75	0	3	-0,75	1	5	-0,25	56	27	49,25	262,605	18267
24	121	TUBA NUR ÇAKMAK	12B	26	12	23,00	4	1	3,75	3	2	2,50	4	1	3,75	5	0	5,00				7	4	6,00	3	4	2,00	3	3	2,25	3	3	2,25	58	30	50,50	262,495	18275
25	116	RÜVEYDA KILINÇ	12A	29	8	27,00	3	1	2,75	2	0	2,00	4	1	3,75	5	0	5,00				8	7	6,25	1	0	1,00	1	1	0,75	2	3	1,25	55	21	49,75	261,008	18514
26	83	NİSA SÜT	12B	28	10	25,50	2	3	1,25	1	2	0,50	4	1	3,75	4	1	3,75				12	5	10,75	2	1	1,75	3	2	2,50	0	4	-1,00	56	29	48,75	260,323	18637
27	105	LEYLA KURT	12D	27	10	24,50	3	2	2,50	4	0	4,00	3	2	2,50	5	0	5,00				9	0	9,00	0	1	-0,25				1	0	1,00	52	15	48,25	258,488	18975
28	27	RABİA BABUÇÇU	12D	30	7	28,25	4	1	3,75	4	1	3,75	5	0	5,00	4	1	3,75				4	2	3,50					1	0	1,00	52	12	49,00	257,558	19119		
29	0	SENA AKBULUT K	12B	24	15	20,25	4	1	3,75	1	2	0,50	3	2	2,50	5	0	5,00				15	6	13,50	0	6	-1,50	3	3	2,25	1	4	0,00	56	39	46,25	254,800	19628

## OKUL TYT NET LİSTESİ (TYT sıralı)

KATILIMLAR

İL		İLÇE		OKUL										SINAV ADI										OKUL	İLÇE	İL	GENEL											
KAHRAMANMARAŞ		KAHRAMANMARAŞ MERKEZİ		Yedi Güzel Adam Anadolu İmam Hatip Lisesi 12.Sınıf										ENDEMİK 2. TÜRKİYE GENELİ ( TYT)										61	1299	1584	42361											
Sıra	Ö.No	İsim	Sınıf	TYT Türkçe			TYT Sosyal										TYT Matematik			TYT Fen						Toplam			TYT									
				Türkçe			Tarih-1			Coğrafya-1			Felsefe			Din Kült. ve Ahl. Bilimleri			Felsefe (Seçmeli)			Matematik-1			Fizik			Kimya			Biyoloji			D	Y	N	Puan	Genel
				D	Y	N	D	Y	N	D	Y	N	D	Y	N	D	Y	N	D	Y	N	D	Y	N	D	Y	N	D	Y	N	D	Y	N					
Genel Ortalama				24,05	11,65	21,14	2,66	1,67	2,24	2,22	1,16	1,93	2,61	1,31	2,29	3,55	0,91	3,33	0,00	0,00	0,00	14,26	4,08	13,24	2,20	2,48	1,58	2,05	1,62	1,64	1,67	2,20	1,12	55,27	27,08	48,51	259,530	
Okul Ortalaması				26,56	10,82	23,85	2,97	1,59	2,57	2,33	0,98	2,08	3,15	1,11	2,87	4,38	0,41	4,27	0,00	0,00	0,00	10,56	3,25	9,75	1,18	1,95	0,70	1,13	1,31	0,80	1,00	2,02	0,50	53,26	23,44	47,39	254,030	
30	0	SARE ALBENİ	12C	27	10	24,50	1	2	0,50	3	1	2,75	3	1	2,75	5	0	5,00			12	4	11,00								0	1	-0,25	51	19	46,25	253,468	19870
31	10	HÜSNANUR ÇİÇEK	12D	29	8	27,00	3	2	2,50	3	0	3,00	4	1	3,75	5	0	5,00			6	0	6,00							0	1	-0,25	50	12	47,00	252,950	19957	
32	68	NİSA DUT	12B	31	6	29,50	3	2	2,50	0	2	-0,50	2	1	1,75	4	0	4,00			8	2	7,50	1	0	1,00	0	1	-0,25	2	3	1,25	51	17	46,75	252,233	20095	
33	39	TUBA GÜL	12B	29	7	27,25	4	1	3,75				5	0	5,00	4	0	4,00			8	3	7,25						0	4	-1,00	50	15	46,25	251,440	20246		
34	26	EMİNE AK	12B	28	8	26,00	3	1	2,75				2	2	1,50	5	0	5,00			7	6	5,50	2	3	1,25	3	2	2,50	3	2	2,50	53	24	47,00	250,900	20345	
35	0	SABRİ	12A	24	10	21,50	3	2	2,50	1	0	1,00				4	0	4,00			14	2	13,50	3	2	2,50	1	5	-0,25	0	3	-0,75	50	24	44,00	247,305	21016	
36	14	ELİF BETÜL KÖKCÜ	12B	27	13	23,75	2	3	1,25	3	1	2,75	3	2	2,50	4	1	3,75			11	7	9,25	2	4	1,00	1	2	0,50	0	4	-1,00	53	37	43,75	244,290	21640	
37	102	RABİYE YİĞİT	12D	27	9	24,75	2	2	1,50	4	1	3,75	3	0	3,00	4	1	3,75			7	2	6,50	0	1	-0,25			1	0	1,00	48	16	44,00	243,433	21795		
38	110	DİLEK CANIK	12A	27	10	24,50										2	1	1,75			14	1	13,75	1	2	0,50	2	2	1,50	1	3	0,25	47	19	42,25	241,468	22159	
39	38	CANSU	12C	25	12	22,00	4	1	3,75	4	0	4,00	4	1	3,75	5	0	5,00			5	2	4,50	1	0	1,00			0	2	-0,50	48	18	43,50	240,915	22256		
40	78	NAZLI ÇAĞLAYAN	12D	27	13	23,75	3	2	2,50	5	0	5,00	4	1	3,75	4	1	3,75			4	0	4,00	1	1	0,75						48	18	43,50	240,478	22345		
41	33	ELİF KAYA	12C	24	10	21,50	4	1	3,75	5	0	5,00	5	0	5,00	5	0	5,00			2	2	1,50			1	0	1,00	1	0	1,00	47	13	43,75	239,643	22522		
42	85	HATİCE KARAKIZ	12B	23	13	19,75	3	2	2,50	0	1	-0,25	4	1	3,75	5	0	5,00			10	2	9,50	2	4	1,00	1	1	0,75	1	3	0,25	49	27	42,25	239,395	22573	
43	56	ÖZLEM BOZDAĞ	12C	26	12	23,00	4	1	3,75	4	1	3,75	3	2	2,50	4	1	3,75			6	4	5,00						1	0	1,00	48	21	42,75	238,598	22719		
44	0	AHMET EREN DMR	12A	18	12	15,00	2	0	2,00	3	2	2,50				3	1	2,75			13	7	11,25	4	3	3,25	3	3	2,25	3	1	2,75	49	29	41,75	237,258	22980	
45	0	TÜLAYERDOĞAN	12B	25	13	21,75	3	2	2,50	0	2	-0,50	3	1	2,75	4	1	3,75			11	5	9,75	3	3	2,25	0	5	-1,25	0	4	-1,00	49	36	40,00	232,773	23899	
46	112	ESRA GEDİK	12D	23	12	20,00	2	2	1,50	4	1	3,75	2	3	1,25	5	0	5,00			10	4	9,00	0	1	-0,25					0	2	-0,50	46	25	39,75	231,848	24044
47	111	ELİF TEKELEK	12D	27	13	23,75	3	2	2,50	3	1	2,75	4	1	3,75	5	0	5,00			3	2	2,50	2	3	1,25	0	1	-0,25	0	3	-0,75	47	26	40,50	230,148	24393	
48	51	SILA GÜL	12D	25	10	22,50	4	0	4,00	2	1	1,75	4	0	4,00	5	0	5,00			4	3	3,25						0	1	-0,25	44	15	40,25	229,968	24420		
49	59	TUĞÇE	12C	26	12	23,00	4	1	3,75	2	1	1,75	4	1	3,75	3	1	2,75			4	2	3,50	1	1	0,75			1	0	1,00	45	19	40,25	229,523	24518		
50	74	İLAYDA KOÇ	12C	25	14	21,50	4	1	3,75	2	1	1,75	4	1	3,75	5	0	5,00			4	2	3,50	1	1	0,75						45	20	40,00	229,075	24620		
51	13	SAADET	12D	26	14	22,50	2	3	1,25	2	3	1,25	4	1	3,75	5	0	5,00			5	3	4,25	2	4	1,00			1	1	0,75	47	29	39,75	228,363	24767		
52	57	ELİF KÖSE	12B	22	14	18,50	1	2	0,50	0	3	-0,75	1	1	0,75	5	0	5,00			13	5	11,75	0	5	-1,25	3	1	2,75	1	4	0,00	46	35	37,25	224,808	25513	
53	46	KÜBRA KAYAALP	12C	23	15	19,25	3	2	2,50	4	1	3,75	5	0	5,00	5	0	5,00			2	0	2,00						1	1	0,75	43	19	38,25	222,730	25971		
54	92	MÜCELLA ÇAM	12D	22	15	18,25	3	2	2,50	3	0	3,00	3	2	2,50	5	0	5,00			6	1	5,75									42	20	37,00	221,078	26319		
55	53	ESMANUR KURU	12C	27	13	23,75	2	3	1,25	4	1	3,75	3	2	2,50	5	0	5,00						1	4	0,00	1	1	0,75	1	5	-0,25	44	29	36,75	216,640	27165	
56	124	SENA AKILLI	12A	23	13	19,75	3	2	2,50	2	2	1,50	4	1	3,75	4	1	3,75			5	6	3,50	0	3	-0,75	0	2	-0,50	3	2	2,50	44	32	36,00	216,183	27265	
57	20	KİFAYET AKSU	12B	23	17	18,75	1	4	0,00				2	3	1,25	5	0	5,00			9	6	7,50	2	5	0,75	1	4	0,00	1	4	0,00	44	43	33,25	209,785	28611	
58	0	HÜLYA T	12A	20	14	16,50	4	1	3,75	1	2	0,50	2	2	1,50	3	1	2,75			9	6	7,50	0	2	-0,50	0	2	-0,50	1	3	0,25	40	33	31,75	205,503	29480	

## OKUL TYT NET LİSTESİ (TYT sıralı)

KATILIMLAR																																								
İL		İLÇE		OKUL						SINAV ADI						OKUL	İLÇE	İL	GENEL																					
KAHRAMANMARAŞ		KAHRAMANMARAŞ MERKEZİ		Yedi Güzel Adam Anadolu İmam Hatip Lisesi 12.Sınıf						ENDEMİK 2. TÜRKİYE GENELİ ( TYT)						61	1299	1584	42361																					
Sıra	Ö.No	İsim	Sınıf	TYT Türkçe			TYT Sosyal						TYT Matematik			TYT Fen			Toplam		TYT																			
				Türkçe			Tarih-1		Coğrafya-1		Felsefe		Din Kült. ve Ahl. Bilimleri		Felsefe (Seçmeli)		Matematik-1			Fizik			Kimya		Biyoloji		Puan Genel													
				D	Y	N	D	Y	N	D	Y	N	D	Y	N	D	Y	N	D	Y	N	D	Y	N	D	Y	N	Puan	Genel											
Genel Ortalama				24,05	11,65	21,14	2,66	1,67	2,24	2,22	1,16	1,93	2,61	1,31	2,29	3,55	0,91	3,33	0,00	0,00	0,00	14,26	4,08	13,24	2,20	2,48	1,58	2,05	1,62	1,64	1,67	2,20	1,12	55,27	27,08	48,51	259,530			
Okul Ortalaması				26,56	10,82	23,85	2,97	1,59	2,57	2,33	0,98	2,08	3,15	1,11	2,87	4,38	0,41	4,27	0,00	0,00	0,00	10,56	3,25	9,75	1,18	1,95	0,70	1,13	1,31	0,80	1,00	2,02	0,50	53,26	23,44	47,39	254,030			
59	0	GÖKÇEREN GÜLİZAR	12D	21	11	18,25	2	1	1,75	2	0	2,00	2	3	1,25	5	0	5,00				3	1	2,75										35	16	31,00	200,138	30585		
60	99	SULTAN TAŞDEMİR	12A	21	15	17,25																8	3	7,25	1	2	0,50	1	0	1,00						34	21	28,75	195,065	31606
61	52	HÜSNE KARAKUŞ	12C	19	18	14,50	2	3	1,25	3	1	2,75	3	2	2,50	4	0	4,00																		33	25	26,75	184,653	33521

**SINAV SONUÇ BELGESİ** **ENDEMİK 2. TÜRKİYE GENELİ ( TYT)**

KAHRAMANMARAŞ / KAHRAMANMARAŞ MERKEZ / Yedi Güzel Adam Anadolu İmam Hatip Lisesi / **İPEKİREZGÖR BAŞARI ANALİZİ** S D Y B%

Öğrenci	Numara	Sınıf
AHMET EREN DMR	0	12A

Puan Türü	Puan	Genel Ort.	Dereceler				
			Snf	Kurum	İlçe	İl	Genel
TYT	▼ 237,258	259,530	11	44	119	255	22980
Puanı Hesaplanan:			61	671	954	40690	
Katılımlar:			14	61	1299	1584	42361

Ders	Soru	Doğru	Yanlış	Net	Başarı %	Sınıf Ort.	Kurum Ort.	Genel Ort.
Türkçe	40	18	12	15,00	38	▼ 23,32	▼ 23,85	▼ 21,14
Tarih-1	5	2	0	2,00	40	▼ 2,59	▼ 2,57	▼ 2,24
Coğrafya-1	5	3	2	2,50	50	▲ 1,23	▲ 2,08	▲ 1,93
Felsefe	5	0	0	0,00	0	▼ 1,95	▼ 2,87	▼ 2,29
Din Kül. ve Ahl. Bil.	5	3	1	2,75	55	▼ 3,79	▼ 4,27	▼ 3,33
Felsefe (Seçmeli)	5	0	0	0,00	0	◆ 0,00	◆ 0,00	◆ 0,00
TYT Sosyal	20	8	3	7,25	36	▼ 9,55	▼ 11,80	▼ 9,79
Matematik-1	40	13	7	11,25	28	▼ 11,73	▲ 9,75	▼ 13,24
Fizik	7	4	3	3,25	46	▲ 1,52	▲ 0,70	▲ 1,58
Kimya	7	3	3	2,25	32	▲ 1,18	▲ 0,80	▲ 1,64
Biyoloji	6	3	1	2,75	46	▲ 0,86	▲ 0,50	▲ 1,12
TYT Fen	20	10	7	8,25	41	▲ 3,55	▲ 1,99	▲ 4,33
<b>Toplam:</b>	<b>120</b>	<b>49</b>	<b>29</b>	<b>41,75</b>	<b>35</b>	<b>▼ 48,16</b>	<b>▼ 46,87</b>	<b>▼ 46,31</b>

Soru No 1234567890123456789012345678901234567890

TYT Türkçe BCCEcDad a ACdBEdeACDBdcCCDCabd  
Cevap Anahtarı B BCCADDEAECECCABEBEDBBACDBAECCDCDADBEBCBE

TYT Sosyal D C DACBa DC Ad  
Cevap Anahtarı B DDCBEDACCEADBDCDAABEDAAB

TYT Matematik EdaADEeDdD Bd C dCcD AB A  
Cevap Anahtarı B ECBADeADCBEECEBCEdAABDEACBCEEADCCDABDD

TYT Fen DCEbacED eDdecCB A a  
Cevap Anahtarı B DCEACBEDEADDCACBEACD

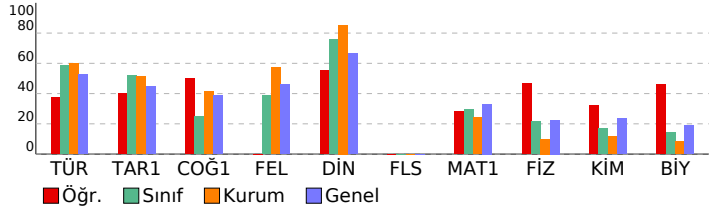

<b>TYT Türkçe</b>	<b>40 18 12 45</b>
<b>Türkçe</b>	<b>40 18 12 45</b>
Paragrafın yapısı (Parçayı Tamamlama)	1 1 0 100
Paragrafın yapısı (Aksi Bozan Cümle)	1 1 0 100
Paragrafın yapısı (Parçayı İkiye Bölme)	1 1 0 100
Anlatım Teknikleri	1 1 0 100
Noktalama İşaretleri	2 1 1 50
Yazım Kuralları	2 0 2 0
Karma Dil Bilgisi	2 0 1 0
Sıfat (Ön ad)	1 0 0 0
Ekler	1 0 0 0
Ses Bilgisi	1 1 0 100
Cümle Yorumu	2 1 1 50
Cümlede Anlam	1 1 0 100
Sözcükte Anlam	4 2 2 50
Parçada Yardımcı Fikir	6 4 1 67
Parçada Ana Fikir	8 4 3 50
Parçanın Yapısı (Hangisine verilmiş cevap)	1 1 0 100
Paragrafın Yapısı (Parça Oluşturma)	1 0 0 0
Paragrafın Ana Fikri	3 0 0 0
Paragrafta Ana Fikir	1 0 0 0

<b>TYT Sosyal</b>	<b>25 8 3 32</b>
<b>Tarih-1</b>	<b>5 2 0 40</b>
Dünya Gücü Osmanlı	1 1 0 100
Yerleşme ve Devletleşme Sürecinde Selçuklu Türkiye	1 0 0 0
İlk ve Orta Çağlarda Türk Dünyası - Türk Göçleri	1 1 0 100
Millî Mücadele Dönemi (Lozan Antlaşması)	1 0 0 0
Millî Mücadele Dönemi (I. TBMM Dönemi)	1 0 0 0

<b>Coğrafya-1</b>	<b>5 3 2 60</b>
Nüfusun Özellikleri	1 1 0 100
Türkiye'de Topraklar	1 1 0 100
İklim Elemanları	1 1 0 100
Afetlerin Dağılışı	1 0 1 0
Bölge ve Türleri	1 0 1 0

<b>Felsefe</b>	<b>5 0 0 0</b>
Örnek felsefi metinlerinden hareketle 18. yüzyıl -19. yüzyıl filozoflarının felsefi görüşlerini analiz eder.	1 0 0 0
MÖ 6. yüzyıl-MS 2. yüzyıl felsefesinin karakteristik özelliklerini açıklar.	1 0 0 0
Felsefenin ortaya çıkışını hazırlayan düşünce ortamını açıklar.	1 0 0 0
Örnek felsefi metinlerden hareketle MS 2. yüzyıl-MS 15. yüzyıl filozoflarının felsefi görüşlerini analiz eder.	1 0 0 0
Örnek felsefi metinlerden hareketle MÖ 6. yüzyıl-MS 2. yüzyıl filozoflarının felsefi görüşlerini analiz eder.	1 0 0 0

<b>Din Kül. ve Ahl. Bil.</b>	<b>5 3 1 60</b>
Dünya ve Ahiret	1 1 0 100
İslam ve İbadet	1 1 0 100
Allah İnsan İlişkisi	1 0 0 0
Ahlaki Tutum ve Davranışlar	1 1 0 100
Hiz. Muhammed (s.a.v) ve Gençlik	1 0 1 0

<b>Felsefe (Seçmeli)</b>	<b>5 0 0 0</b>
MÖ 6. yüzyıl-MS 2. yüzyıl felsefesindeki örnek düşünce ve argümanları felsefi açıdan değerlendirir.	1 0 0 0
MS 2. yüzyıl-MS 15. yüzyıl felsefesindeki örnek düşünce ve argümanları felsefi açıdan değerlendirir.	1 0 0 0
MÖ 6. yüzyıl-MS 2. yüzyıl felsefesinin karakteristik özelliklerini açıklar.	1 0 0 0
20. yüzyıl felsefesini hazırlayan düşünce ortamını açıklar.	1 0 0 0
20. yüzyıl felsefesi örnek düşünce ve argümanları felsefi açıdan değerlendirir.	1 0 0 0

**TYT Matematik** **40 13 7 33**

<b>Matematik-1</b>	<b>40 13 7 33</b>
Yaş Prb	1 1 0 100
Denklem çözme	1 0 1 0
Kar - Zarar, % Problemi	3 2 1 67
Basit Eşitsizlik	1 1 0 100
İşlem Yeteneği	1 1 0 100
Mutlak Değer	1 0 1 0
Köklü İfadeler	1 1 0 100
Üslü İfade	1 0 1 0
Temel Kavramlar	2 1 1 50
Rasyonel Sayılar	1 0 0 0
1. Dereceden Denklem Çözme	1 1 0 100
Sayılar ve Akıl Yürütme	1 0 0 0
Sayılar ve bölünebilme	1 1 0 100
Permütasyon ve Olasılık	1 0 0 0
Kümeler	1 0 1 0
Veri analizi (sütun grafiği)	1 1 0 100
Çarpımlara ayırma	1 0 1 0
Denklem kurma	1 1 0 100
Karşım problemi	1 0 0 0
Fonksiyon	1 0 0 0
Denklem kurma ve Olasılık	1 1 0 100
İşçi Problemi	1 0 0 0
Denklem Kurma	3 1 0 33
Hız Problemi	1 0 0 0
Orantı Problemi	1 0 0 0
Üçgende Benzerlik	1 0 0 0
Doğrunun Analitiği ve benzerlik	1 0 0 0
Üçgende Aç	1 0 0 0
Daire diliminin alanı	1 0 0 0
Silindir ve küre	1 0 0 0
Silindir ve Koni	1 0 0 0
Kare	1 0 0 0
Yamuk	1 0 0 0
Dörtgende Alan	1 0 0 0
Açıortay teoremi	1 0 0 0

**TYT Fen** **20 10 7 50**

<b>Fizik</b>	<b>7 4 3 57</b>
Kaldırma Kuvveti	1 1 0 100
İş, Enerji	1 1 0 100
Sıvı ve gaz basıncı	1 1 0 100
Etki-Tepki Kuvveti/ Dinamometreler	1 0 1 0
Termodinamik	1 0 1 0
Dalgalar	1 0 1 0
Katı Basıncı	1 1 0 100
<b>Kimya</b>	<b>7 3 3 43</b>
Saf maddelerin kaynama noktası ve buhar basıncı	1 1 0 100
Kimyanın temel kanunları	1 0 0 0
Güçlü ve zayıf etkileşimler	1 0 1 0
Periyodik özelliklerin değişimi	1 1 0 100
Hazır gıda katkı maddeleri	1 1 0 100
Metallerin asit ve bazlarla tepkimesi	1 0 1 0
Asit-baz ve çözünme-çökme tepkimeleri	1 0 1 0
<b>Biyoloji</b>	<b>6 3 1 50</b>
Canlıların sınıflandırılması	1 1 0 100
Hücre organelleri	1 1 0 100
Canlıların temel bileşenleri	1 0 0 0
Ekoloji	1 1 0 100
Kalıtım	1 0 0 0
Hücre bölünmeleri	1 0 1 0

# SINAV SONUÇ BELGESİ

KAHRAMANMARAŞ / KAHRAMANMARAŞ MERKEZ / Yedi Güzel Adam Anadolu İmam Hatip Lisesi

Öğrenci	Numara	Sınıf
DİLEK CANİK	110	12A

Puan Türü	Puan	Genel Ort.	Dereceler				
			Snf	Kurum	İlçe	İl	Genel
TYT	241,468	259,530	10	38	107	234	22159
Puanı Hesaplanan:			61	671	954	40690	
Katılımlar:			14	61	1299	1584	42361

Ders	Soru	Doğru	Yanlış	Net	Başarı %	Sınıf Ort.	Kurum Ort.	Genel Ort.
Türkçe	40	27	10	24,50	61	23,32	23,85	21,14
Tarih-1	5	0	0	0,00	0	2,59	2,57	2,24
Coğrafya-1	5	0	0	0,00	0	1,23	2,08	1,93
Felsefe	5	0	0	0,00	0	1,95	2,87	2,29
Din Kül. ve Ahl. Bil.	5	2	1	1,75	35	3,79	4,27	3,33
Felsefe (Seçmeli)	5	0	0	0,00	0	0,00	0,00	0,00
TYT Sosyal	20	2	1	1,75	9	9,55	11,80	9,79
Matematik-1	40	14	1	13,75	34	11,73	9,75	13,24
Fizik	7	1	2	0,50	7	1,52	0,70	1,58
Kimya	7	2	2	1,50	21	1,18	0,80	1,64
Biyoloji	6	1	3	0,25	4	0,86	0,50	1,12
TYT Fen	20	4	7	2,25	11	3,55	1,99	4,33
<b>Toplam:</b>	<b>120</b>	<b>47</b>	<b>19</b>	<b>42,25</b>	<b>35</b>	<b>48,16</b>	<b>46,87</b>	<b>46,31</b>

Soru No: 1234567890123456789012345678901234567890

TYT Türkçe: eaEBdCAeCEb EeDACCBaBCa EBDcDCDCeDBDCA

Cevap Anahtarı: A BBDEBECACCEEAEDDACCBEBCBBEBDADDCCEABDCA

TYT Sosyal: c BA

Cevap Anahtarı: A CDDEBDCECABDACDDBAEDBA

TYT Matematik: DdD ED AEDBADECB

Cevap Anahtarı: A CEEBBDCAEDABCECEBCEBAEDBADECBDCDDAEDDBAD

TYT Fen: b Ec DA da Be ac

Cevap Anahtarı: A AECDEBCDAEDACDEBCDCA

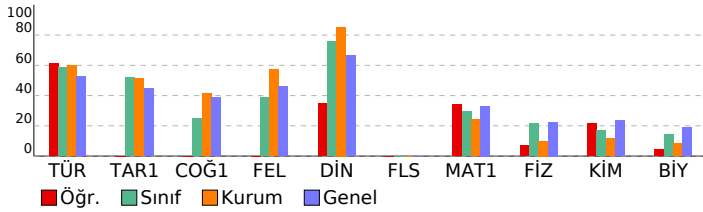

# ENDEMİK 2. TÜRKİYE GENELİ ( TYT)

Anadolu İmam Hatip Lisesi - ENDEMİK 2. TÜRKİYE GENELİ BAŞARI ANALİZİ

TYT Türkçe	S	D	Y	B%
	40	27	10	68

<b>Türkçe</b>	<b>40</b>	<b>27</b>	<b>10</b>	<b>68</b>
Sozükte Anlam	4	1	2	25
Cümlede Anlam	1	1	0	100
Cümle Yorumu	2	1	1	50
Ses Bilgisi	1	1	0	100
Ekliler	1	0	1	0
Sıfat (Ön ad)	1	1	0	100
Karma Dil Bilgisi	2	1	1	50
Yazım Kuralları	2	1	0	50
Noktalamalı İşaretleri	2	1	1	50
Anlatım Teknikleri	1	1	0	100
Paragrafın yapısı (Parçayı İkiye Bölme)	1	1	0	100
Paragrafın yapısı (Aksi Bozan Cümle)	1	1	0	100
Paragrafın yapısı (Parçayı Tamamlama)	1	1	0	100
Paragrafta Ana Fikir	1	0	1	0
Paragrafın Ana Fikri	3	2	1	67
Paragrafın Yapısı (Parça Oluşturma)	1	0	0	0
Parçada Yardımcı Fikir	6	6	0	100
Parçada Ana Fikir	8	6	2	75
Parçanın Yapısı (Hangisine verilmiş cevap)	1	1	0	100

<b>TYT Sosyal</b>	<b>25</b>	<b>2</b>	<b>1</b>	<b>8</b>
-------------------	-----------	----------	----------	----------

<b>Tarih-1</b>	<b>5</b>	<b>0</b>	<b>0</b>	<b>0</b>
----------------	----------	----------	----------	----------

İlk ve Orta Çağlarda Türk Dünyası - Türk Göçleri	1	0	0	0
Yerleşme ve Devletleşme Sürecinde Selçuklu Türkiyesi	1	0	0	0
Dünya Gücü Osmanlı	1	0	0	0
Millî Mücadele Dönemi (I. TBMM Dönemi)	1	0	0	0
Millî Mücadele Dönemi (Lozan Antlaşması)	1	0	0	0

<b>Coğrafya-1</b>	<b>5</b>	<b>0</b>	<b>0</b>	<b>0</b>
-------------------	----------	----------	----------	----------

Nüfusun Özellikleri	1	0	0	0
Afetlerin Dağılışı	1	0	0	0
Bölge ve Türleri	1	0	0	0
İklim Elemanları	1	0	0	0
Türkiye'de Topraklar	1	0	0	0

<b>Felsefe</b>	<b>5</b>	<b>0</b>	<b>0</b>	<b>0</b>
----------------	----------	----------	----------	----------

Felsefenin ortaya çıkışına hazırlayan düşünce ortamını açıklar.	1	0	0	0
MO 6. yüzyıl-MS 2. yüzyıl felsefesinin karakteristik özelliklerini açıklar.	1	0	0	0
Örnek felsefi metinlerinden hareketle 18. yüzyıl -19. yüzyıl filozoflarının felsefi görüşlerini analiz eder.	1	0	0	0
Örnek felsefi metinlerden hareketle MO 6. yüzyıl-MS 2. yüzyıl filozoflarının felsefi görüşlerini analiz eder.	1	0	0	0
Örnek felsefi metinlerden hareketle MS 2. yüzyıl-MS 15. yüzyıl filozoflarının felsefi görüşlerini analiz eder.	1	0	0	0

<b>Din Kül. ve Ahl. Bil.</b>	<b>5</b>	<b>2</b>	<b>1</b>	<b>40</b>
------------------------------	----------	----------	----------	-----------

Allah İnsan ilişkisi	1	0	1	0
İslam ve İbadet	1	0	0	0
Dünya ve Ahiret	1	0	0	0
Hz. Muhammed (s.a.v) ve Gençlik	1	1	0	100
Ahlaki Tutum ve Davranışlar	1	1	0	100

<b>Felsefe (Seçmeli)</b>	<b>5</b>	<b>0</b>	<b>0</b>	<b>0</b>
--------------------------	----------	----------	----------	----------

MO 6. yüzyıl-MS 2. yüzyıl felsefesinin karakteristik özelliklerini açıklar.	1	0	0	0
MS 2. yüzyıl-MS 15. yüzyıl felsefesindeki örnek düşünce ve argümanları felsefi açıdan değerlendirir.	1	0	0	0
MO 6. yüzyıl-MS 2. yüzyıl felsefesindeki örnek düşünce ve argümanları felsefi açıdan değerlendirir.	1	0	0	0
20. yüzyıl felsefesi örnek düşünce ve argümanları felsefi açıdan değerlendirir.	1	0	0	0
20. yüzyıl felsefesini hazırlayan düşünce ortamını açıklar.	1	0	0	0

<b>TYT Matematik</b>	<b>40</b>	<b>14</b>	<b>1</b>	<b>35</b>
----------------------	-----------	-----------	----------	-----------

<b>Matematik-1</b>	<b>40</b>	<b>14</b>	<b>1</b>	<b>35</b>
--------------------	-----------	-----------	----------	-----------

Sayılar ve bölünebilme	1	0	0	0
Sayılar ve Akıl Yürütme	1	0	0	0
Temel Kavramlar	2	1	0	50
1. Dereceden Denklem Çözme	1	0	0	0
Rasyonel Sayılar	1	0	0	0
Uslu İfade	1	0	1	0
Kökükl İfadeler	1	1	0	100
Mutlak Değer	1	0	0	0
İşlem Yeteneği	1	1	0	100
Basit Eşitsizlik	1	1	0	100
Kar - Zarar, % Problemi	3	1	0	33
Denklem çözme	1	0	0	0
Yaş Prb	1	0	0	0
Denklem Kurma	3	1	0	33
Orantı Problemi	1	0	0	0
Hiz Problemi	1	0	0	0
İşçi Problemi	1	1	0	100
Denklem kurma ve Olasılık	1	1	0	100
Fonksiyon	1	1	0	100
Karışım problemi	1	1	0	100
Denklem kurma	1	1	0	100
Çarpımlara ayırma	1	1	0	100
Veri analizi (sütun grafiği)	1	1	0	100
Kümeler	1	1	0	100
Permütasyon ve Olasılık	1	0	0	0
Silindir ve küre	1	0	0	0
Daire diliminin alanı	1	0	0	0
Üçgende Açı	1	0	0	0
Doğrunun Analitiği ve benzerlik	1	0	0	0
Üçgende Benzerlik	1	0	0	0
Açıortay teoremi	1	0	0	0
Dörtgende Alan	1	0	0	0
Yamuk	1	0	0	0
Kare	1	0	0	0
Silindir ve Koni	1	0	0	0

<b>TYT Fen</b>	<b>20</b>	<b>4</b>	<b>7</b>	<b>20</b>
----------------	-----------	----------	----------	-----------

<b>Fizik</b>	<b>7</b>	<b>1</b>	<b>2</b>	<b>14</b>
--------------	----------	----------	----------	-----------

Etki-Tepki Kuvveti/ Dinametreler	1	0	0	0
Sıvı ve gaz basıncı	1	0	0	0
İş, Enerji	1	0	1	0
Kaldırma Kuvveti	1	0	0	0
Katı Basıncı	1	1	0	100
Dalgalar	1	0	1	0
Termodinamik	1	0	0	0

<b>Kimya</b>	<b>7</b>	<b>2</b>	<b>2</b>	<b>29</b>
--------------	----------	----------	----------	-----------

Periyodik özelliklerin değişimi	1	1	0	100
Güçlü ve zayıf etkileşimler	1	1	0	100
Kimyanın temel kanunları	1	0	0	0
Saf maddelerin kaynama noktası ve buhar basıncı	1	0	0	0
Asit-baz ve çözünme-çökeltme tepkimeleri	1	0	1	0
Metallerin asit ve bazlarla tepkimesi	1	0	1	0
Hazır gıda katkı maddeleri	1	0	0	0

<b>Biyoloji</b>	<b>6</b>	<b>1</b>	<b>3</b>	<b>17</b>
-----------------	----------	----------	----------	-----------

Canlıların temel bileşenleri	1	0	0	0
Hücre organelleri	1	0	0	100
Canlıların sınıflandırılması	1	0	1	0
Hücre bölünmeleri	1	0	0	0
Kalıtım	1	0	1	0
Ekoloji	1	0	1	0

# SINAV SONUÇ BELGESİ

KAHRAMANMARAŞ / KAHRAMANMARAŞ MERKEZ / Yedi Güzel Adam Anadolu İmam Hatip Lisesi / 2023-2024

Öğrenci	Numara	Sınıf
FATİH TŞKRN	0	12A

Puan Türü	Puan	Genel Ort.	Dereceler				
			Snf	Kurum	İlçe	İl	Genel
TYT	▲ 300,525	259,530	3	6	38	90	12193
Puanı Hesaplanan:			61	671	954	40690	
Katılımlar:			14	61	1299	1584	42361

Ders	Soru	Doğru	Yanlış	Net	Başarı %	Sınıf Ort.	Kurum Ort.	Genel Ort.
Türkçe	40	27	11	24,25	61	▲ 23,32	▲ 23,85	▲ 21,14
Tarih-1	5	3	2	2,50	50	▼ 2,59	▼ 2,57	▲ 2,24
Coğrafya-1	5	1	1	0,75	15	▼ 1,23	▼ 2,08	▼ 1,93
Felsefe	5	5	0	5,00	100	▲ 1,95	▲ 2,87	▲ 2,29
Din Kül. ve Ahl. Bil.	5	5	0	5,00	100	▲ 3,79	▲ 4,27	▲ 3,33
Felsefe (Seçmeli)	5	0	0	0,00	0	◆ 0,00	◆ 0,00	◆ 0,00
TYT Sosyal	20	14	3	13,25	66	▲ 9,55	▲ 11,80	▲ 9,79
Matematik-1	40	20	3	19,25	48	▲ 11,73	▲ 9,75	▲ 13,24
Fizik	7	2	2	1,50	21	▼ 1,52	▲ 0,70	▼ 1,58
Kimya	7	1	2	0,50	7	▼ 1,18	▼ 0,80	▼ 1,64
Biyoloji	6	1	0	1,00	17	▲ 0,86	▲ 0,50	▼ 1,12
TYT Fen	20	4	4	3,00	15	▼ 3,55	▲ 1,99	▼ 4,33
<b>Toplam:</b>	<b>120</b>	<b>65</b>	<b>21</b>	<b>59,75</b>	<b>50</b>	<b>▲ 48,16</b>	<b>▲ 46,87</b>	<b>▲ 46,31</b>

Soru No	1234567890123456789012345678901234567890
TYT Türkçe	eeEEdCAeC AEDDeCCcEcCdBEbDdDCDCeDBDCA
Cevap Anahtarı	A BBDEBECACCEEAEDDACCBEBCBBEBBDADDCCEABDCA
TYT Sosyal	CDDdeDe BDACDACDBA
Cevap Anahtarı	A CDDEBDCBACBADCACDBAADEBA
TYT Matematik	C cc DCD EDA CECEB A DB AdbCB D
Cevap Anahtarı	A CEEBBDCAEDABCECEBCBAEDBAADECBDCDAEDDBAD
TYT Fen	b d E C dbD A
Cevap Anahtarı	A AECDEBCDAEDACDEBCDCA

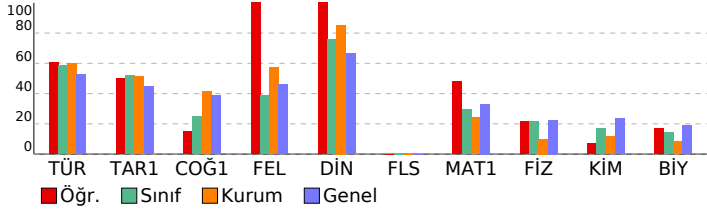

# ENDEMİK 2. TÜRKİYE GENELİ ( TYT)

Anadolu İmam Hatip Lisesi / 2023-2024

TYT Türkçe	40 27 11 68
Türkçe	40 27 11 68
Sozükte Anlam	4 1 3 25
Cümlede Anlam	1 1 0 100
Cümle Yorumu	2 1 1 50
Ses Bilgisi	1 1 0 100
Etkiler	1 0 1 0
Sıfat (Ön ad)	1 1 0 100
Karma Dil Bilgisi	2 0 0 0
Yazım Kuralları	2 2 0 100
Noktalama İşaretleri	2 2 0 100
Anlatım Teknikleri	1 0 1 0
Paragrafın yapısı (Parçayı İkiye Bölme)	1 1 0 100
Paragrafın yapısı (Aksi Bozan Cümle)	1 1 0 100
Paragrafın yapısı (Parçayı Tamamlama)	1 1 0 100
Paragrafta Ana Fikir	1 1 0 100
Paragrafın Ana Fikri	3 1 2 33
Paragrafın Yapısı (Parça Oluşturma)	1 1 0 100
Parçada Yardımcı Fikir	6 6 0 100
Parçada Ana Fikir	8 6 2 75
Parçanın Yapısı (Hangisine verilmiş cevap)	1 1 0 100

## TYT Sosyal

25 14 3 56

### Tarih-1

İlk ve Orta Çağlarda Türk Dünyası - Türk Göçleri	1 1 0 100
Yerleşme ve Devletleşme Sürecinde Selçuklu Türkiyesi	1 1 0 100
Dünya Gücü Osmanlı	1 1 0 100
Millî Mücadele Dönemi (I. TBMM Dönemi)	1 0 1 0
Millî Mücadele Dönemi (Lozan Antlaşması)	1 0 1 0

### Coğrafya-1

5 1 1 20

Nüfusun Özellikleri	1 1 0 100
Afaklerin Dağılışı	1 0 1 0
Bölge ve Türleri	1 0 0 0
İklim Elemanları	1 0 0 0
Türkiye'de Topraklar	1 0 0 0

### Felsefe

5 5 0 100

Felsefenin ortaya çıkışına hazırlayan düşünce ortamını açıklar.	1 1 0 100
MÖ 6. yüzyıl-MS 2. yüzyıl felsefesinin karakteristik özelliklerini açıklar.	1 1 0 100
Örnek felsefi metinlerinden hareketle 18. yüzyıl -19. yüzyıl filozoflarının felsefi görüşlerini analiz eder.	1 1 0 100
Örnek felsefi metinlerden hareketle MÖ 6. yüzyıl-MS 2. yüzyıl filozoflarının felsefi görüşlerini analiz eder.	1 1 0 100
Örnek felsefi metinlerden hareketle MS 2. yüzyıl-MS 15. yüzyıl filozoflarının felsefi görüşlerini analiz eder.	1 1 0 100

### Din Kül. ve Ahl. Bil.

5 5 0 100

Allah İnsan ilişkisi	1 1 0 100
İslam ve İbadet	1 1 0 100
Dünya ve Ahiret	1 1 0 100
Hz. Muhammed (s.a.v) ve Gençlik	1 1 0 100
Ahlaki Tutum ve Davranışlar	1 1 0 100

### Felsefe (Seçmeli)

5 0 0 0

MÖ 6. yüzyıl-MS 2. yüzyıl felsefesinin karakteristik özelliklerini açıklar.	1 0 0 0
MS 2. yüzyıl-MS 15. yüzyıl felsefesindeki örnek düşünce ve argümanları felsefi açıdan değerlendirir.	1 0 0 0
MÖ 6. yüzyıl-MS 2. yüzyıl felsefesindeki örnek düşünce ve argümanları felsefi açıdan değerlendirir.	1 0 0 0
20. yüzyıl felsefesi örnek düşünce ve argümanları felsefi açıdan değerlendirir.	1 0 0 0
20. yüzyıl felsefesini hazırlayan düşünce ortamını açıklar.	1 0 0 0

## TYT Matematik

40 20 3 50

### Matematik-1

40 20 3 50

Sayılar ve bölünebilme	1 1 0 100
Sayılar ve Akıl Yürütme	1 0 0 0
Temel Kavramlar	2 1 1 50
1. Dereceden Denklem Çözme	1 0 1 0
Rasyonel Sayılar	1 0 0 0
Uslu İfade	1 1 0 100
Köklü İfadeler	1 1 0 100
Mutlak Değer	1 0 0 0
İşlem Yeteneği	1 1 0 100
Basit Eşitsizlik	1 1 0 100
Kar - Zarar, % Problem	3 2 0 67
Denklem çözme	1 1 0 100
Yaş Prb	1 1 0 100
Denklem Kurma	3 3 0 100
Orantı Problemi	1 1 0 100
Hiz Problemi	1 0 0 0
İşçi Problemi	1 0 0 0
Denklem kurma ve Olasılık	1 1 0 100
Fonksiyon	1 0 0 0
Karışım problemi	1 1 0 100
Denklem kurma	1 1 0 100
Çarpınlara ayırma	1 0 1 0
Veri analizi (sütun grafiği)	1 1 0 100
Kümeler	1 1 0 100
Permütasyon ve Olasılık	1 0 0 0
Silindir ve küre	1 0 0 0
Daire diliminin alanı	1 0 0 0
Üçgende Açı	1 1 0 100
Doğrunun Analitiği ve benzerlik	1 0 0 0
Üçgende Benzerlik	1 0 0 0
Açıortay teoremi	1 0 0 0
Dörtgende Alan	1 0 0 0
Yamuk	1 0 0 0
Kare	1 0 0 0
Silindir ve Koni	1 0 0 0

## TYT Fen

20 4 4 20

### Fizik

7 2 2 29

Etki-Tepki Kuvveti/ Dinametreler	1 0 1 0
Sıvı ve gaz basıncı	1 0 0 0
İş, Enerji	1 0 1 0
Kaldırma Kuvveti	1 0 0 0
Katı Basıncı	1 1 0 100
Dalgalar	1 0 0 0
Termodinamik	1 1 0 100

### Kimya

7 1 2 14

Periyodik özelliklerin değişimi	1 0 0 0
Güçlü ve zayıf etkileşimler	1 0 1 0
Kimyanın temel kanunları	1 0 1 0
Saf maddelerin kaynama noktası ve buhar basıncı	1 1 0 100
Asit-baz ve çözünme-çökelme tepkimeleri	1 0 0 0
Metallerin asit ve bazlarla tepkimesi	1 0 0 0
Hazır gıda katkı maddeleri	1 0 0 0

### Biyoloji

6 1 0 17

Canlıların temel bileşenleri	1 0 0 0
Hücre organelleri	1 0 0 0
Canlıların sınıflandırılması	1 0 0 0
Hücre bölünmeleri	1 0 0 0
Kalıtım	1 0 0 0
Ekoloji	1 1 0 100

SINAV SONUÇ BELGESİ							
KAHRAMANMARAŞ / KAHRAMANMARAŞ MERKEZ / Yedi Güzel Adam Anadolu İmam Hatip Lisesi / 2020-2021							
Öğrenci			Numara	Sınıf			
FATMAGÜL GÜNEŞ			87	12A			
Puan Türü	Puan	Genel Ort.	Dereceler				
			Snf	Kurum	İlçe	İl	Genel
TYT	▲ 262,605	259,530	7	23	74	174	18267
Puanı Hesaplanan:			61	671	954	40690	
Katılımlar:			14	61	1299	1584	42361

Ders	Soru	Doğru	Yanlış	Net	Başarı %	Sınıf Ort.	Kurum Ort.	Genel Ort.
Türkçe	40	31	9	28,75	72	▲ 23,32	▲ 23,85	▲ 21,14
Tarih-1	5	4	1	3,75	75	▲ 2,59	▲ 2,57	▲ 2,24
Coğrafya-1	5	0	1	-0,25	-5	▼ 1,23	▼ 2,08	▼ 1,93
Felsefe	5	2	2	1,50	30	▼ 1,95	▼ 2,87	▼ 2,29
Din Kült. ve Ahl. Bil.	5	4	1	3,75	75	▼ 3,79	▼ 4,27	▲ 3,33
Felsefe (Seçmeli)	5	0	0	0,00	0	◆ 0,00	◆ 0,00	◆ 0,00
TYT Sosyal	20	10	5	8,75	44	▼ 9,55	▼ 11,80	▼ 9,79
Matematik-1	40	12	4	11,00	28	▼ 11,73	▲ 9,75	▼ 13,24
Fizik	7	2	1	1,75	25	▲ 1,52	▲ 0,70	▲ 1,58
Kimya	7	0	3	-0,75	-11	▼ 1,18	▼ 0,80	▼ 1,64
Biyoloji	6	1	5	-0,25	-4	▼ 0,86	▼ 0,50	▼ 1,12
TYT Fen	20	3	9	0,75	4	▼ 3,55	▼ 1,99	▼ 4,33
<b>Toplam:</b>	<b>120</b>	<b>56</b>	<b>27</b>	<b>49,25</b>	<b>41</b>	<b>▲ 48,16</b>	<b>▲ 46,87</b>	<b>▲ 46,31</b>

Soru No	1234567890123456789012345678901234567890
TYT Türkçe	BeDEBdeAeCEbAEDDACCBEBCaBEBDADDCCEeBDed
Cevap Anahtarı	A BBDEBEACCEEAEDDACCBEBCBEBDADDCCEABDCA
TYT Sosyal	CbDEB a BDee AbDBA
Cevap Anahtarı	A CDDEBDCECABDACDACDBAADEBA
TYT Matematik	CE Ddb bDA E CB A A Ca D
Cevap Anahtarı	A CEEBBDCDAEDABCECEBCBAEDBAEDECBDCCDAEDDBAD
TYT Fen	EC c e c eaeaaCc
Cevap Anahtarı	A AECDEBCDAEDACDEBCDCA

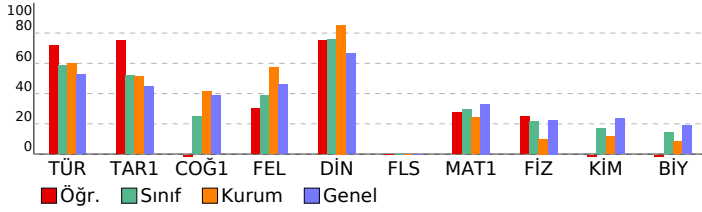

ENDEMİK 2. TÜRKİYE GENELİ ( TYT)			
DEĞERLENDİRME BAŞARI ANALİZİ			
	S	D	Y B%
<b>TYT Türkçe</b>	<b>40</b>	<b>31</b>	<b>9 78</b>
<b>Türkçe</b>	<b>40</b>	<b>31</b>	<b>9 78</b>
Sozükte Anlam	4	3	1 75
Cümlede Anlam	1	1	0 100
Cümle Yorumu	2	2	0 0
Ses Bilgisi	1	1	0 100
Etkiler	1	0	1 0
Sıfat (Ön ad)	1	1	0 100
Karma Dil Bilgisi	2	1	1 50
Yazım Kuralları	2	2	0 100
Noktalama İşaretleri	2	2	0 100
Anlatım Teknikleri	1	1	0 100
Paragrafın yapısı (Parçayı İkiye Bölme)	1	1	0 100
Paragrafın yapısı (Aksi Bozan Cümle)	1	1	0 100
Paragrafın yapısı (Parçayı Tamamlama)	1	1	0 100
Paragrafta Ana Fikir	1	1	0 100
Paragrafın Ana Fikri	3	2	1 67
Paragrafın Yapısı (Parça Oluşturma)	1	1	0 100
Parçada Yardımcı Fikir	6	5	1 83
Parçada Ana Fikir	8	6	2 75
Parçanın Yapısı (Hangisine verilmiş cevap)	1	1	0 100
<b>TYT Sosyal</b>	<b>25</b>	<b>10</b>	<b>5 40</b>
<b>Tarih-1</b>	<b>5</b>	<b>4</b>	<b>1 80</b>
İlk ve Orta Çağlarda Türk Dünyası - Türk Geçleri	1	1	0 100
Yerleşme ve Devletleşme Sürecinde Selçuklu Türkiyesi	1	0	1 0
Dünya Gücü Osmanlı	1	1	0 100
Millî Mücadele Dönemi (I. TBMM Dönemi)	1	1	0 100
Millî Mücadele Dönemi (Lozan Antlaşması)	1	1	0 100
<b>Coğrafya-1</b>	<b>5</b>	<b>0</b>	<b>1 0</b>
Nüfusun Özellikleri	1	0	0 0
Afaklerin Dağılışı	1	0	0 0
Bölge ve Türleri	1	0	1 0
İklim Elemanları	1	0	0 0
Türkiye'de Topraklar	1	0	0 0
<b>Felsefe</b>	<b>5</b>	<b>2</b>	<b>2 40</b>
Felsefenin ortaya çıkışı hazırlayan düşünce ortamını açıklar.	1	1	0 100
MÖ 6. yüzyıl-MS 2. yüzyıl felsefesinin karakteristik özelliklerini açıklar.	1	1	0 100
Örnek felsefi metinlerinden hareketle 18. yüzyıl -19. yüzyıl filozoflarının felsefi görüşlerini analiz eder.	1	0	1 0
Örnek felsefi metinlerden hareketle MÖ 6. yüzyıl-MS 2. yüzyıl filozoflarının felsefi görüşlerini analiz eder.	1	0	1 0
Örnek felsefi metinlerden hareketle MS 2. yüzyıl-MS 15. yüzyıl filozoflarının felsefi görüşlerini analiz eder.	1	0	0 0
<b>Din Kült. ve Ahl. Bil.</b>	<b>5</b>	<b>4</b>	<b>1 80</b>
Allah İnsan ilişkisi	1	1	0 100
İslam ve İbadet	1	0	1 0
Dünya ve Ahiret	1	1	0 100
Hz. Muhammed (s.a.v) ve Gençlik	1	1	0 100
Ahlaki Tutum ve Davranışlar	1	1	0 100
<b>Felsefe (Seçmeli)</b>	<b>5</b>	<b>0</b>	<b>0 0</b>
MÖ 6. yüzyıl-MS 2. yüzyıl felsefesinin karakteristik özelliklerini açıklar.	1	0	0 0
MS 2. yüzyıl-MS 15. yüzyıl felsefesindeki örnek düşünce ve argümanları felsefi açıdan değerlendirir.	1	0	0 0
MÖ 6. yüzyıl-MS 2. yüzyıl felsefesindeki örnek düşünce ve argümanları felsefi açıdan değerlendirir.	1	0	0 0
20. yüzyıl felsefesi örnek düşünce ve argümanları felsefi açıdan değerlendirir.	1	0	0 0
20. yüzyıl felsefesini hazırlayan düşünce ortamını açıklar.	1	0	0 0

<b>TYT Matematik</b>	<b>40</b>	<b>12</b>	<b>4 30</b>
<b>Matematik-1</b>	<b>40</b>	<b>12</b>	<b>4 30</b>
Sayılar ve bölünebilme	1	1	0 100
Sayılar ve Akıl Yürütme	1	1	0 100
Temel Kavramlar	2	1	0 50
1. Dereceden Denklem Çözme	1	0	0 0
Rasyonel Sayılar	1	0	0 0
Uslu İfade	1	0	1 0
Köklü İfadeler	1	0	1 0
Mutlak Değer	1	0	0 0
İşlem Yeteneği	1	0	1 0
Basit Eşitsizlik	1	1	0 100
Kar - Zarar, % Problem	3	1	0 33
Denklem çözme	1	0	0 0
Yaş Prb	1	1	0 100
Denklem Kurma	3	2	0 67
Orantı Problemi	1	1	0 100
Hız Problemi	1	0	0 0
İşçi Problemi	1	0	0 0
Denklem kurma ve Olasılık	1	0	0 0
Fonksiyon	1	1	0 100
Karışım problemi	1	0	0 0
Denklem kurma	1	0	0 0
Çarpanlara ayırma	1	0	0 0
Veri analizi (sütun grafiği)	1	1	0 100
Kümeler	1	0	1 0
Permütasyon ve Olasılık	1	0	0 0
Silindir ve küre	1	0	0 0
Daire diliminin alanı	1	0	0 0
Üçgende Aç	1	1	0 100
Doğrunun Analitiği ve benzerlik	1	0	0 0
Üçgende Benzerlik	1	0	0 0
Açıortay teoremi	1	0	0 0
Dörtgende Alan	1	0	0 0
Yamuk	1	0	0 0
Kare	1	0	0 0
Silindir ve Koni	1	0	0 0

<b>TYT Fen</b>	<b>20</b>	<b>3</b>	<b>9 15</b>
<b>Fizik</b>	<b>7</b>	<b>2</b>	<b>1 29</b>
Etki-Tepki Kuvveti/ Dinametreler	1	0	0 0
Sıvı ve gaz basıncı	1	1	0 100
İş, Enerji	1	1	0 100
Kaldırma Kuvveti	1	0	0 0
Katı Basıncı	1	0	1 0
Dalgalar	1	0	0 0
Termodinamik	1	0	0 0
<b>Kimya</b>	<b>7</b>	<b>0</b>	<b>3 0</b>
Periyodik özelliklerin değişimi	1	0	1 0
Güçlü ve zayıf etkileşimler	1	0	0 0
Kimyanın temel kanunları	1	0	0 0
Saf maddelerin kaynama noktası ve buhar basıncı	1	0	0 0
Asit-baz ve çözünme-çökelme tepkimeleri	1	0	1 0
Metallerin asit ve bazlarla tepkimesi	1	0	0 0
Hazır gıda katkı maddeleri	1	0	1 0
<b>Biyoloji</b>	<b>6</b>	<b>1</b>	<b>5 17</b>
Canlıların temel bileşenleri	1	0	1 0
Hücre organelleri	1	0	1 0
Canlıların sınıflandırılması	1	0	1 0
Hücre bölünmeleri	1	0	1 0
Kalıtım	1	1	0 100
Ekoloji	1	0	1 0

SINAV SONUÇ BELGESİ							
KAHRAMANMARAŞ / KAHRAMANMARAŞ MERKEZ / Yedi Güzel Adam							
Öğrenci			Numara	Sınıf			
GÜLÇİN AKTOP			114	12A			
Puan Türü	Puan	Genel Ort.	Dereceler				
			Snf	Kurum	İlçe	İl	Genel
TYT	▲ 276,753	259,530	5	17	60	141	15835
Puanı Hesaplanan:			61	671	954	40690	
Katılımlar:			14	61	1299	1584	42361

Ders	Soru	Doğru	Yanlış	Net	Başarı %	Sınıf Ort.	Kurum Ort.	Genel Ort.
Türkçe	40	29	10	26,50	66	▲ 23,32	▲ 23,85	▲ 21,14
Tarih-1	5	1	3	0,25	5	▼ 2,59	▼ 2,57	▼ 2,24
Coğrafya-1	5	1	2	0,50	10	▼ 1,23	▼ 2,08	▼ 1,93
Felsefe	5	2	3	1,25	25	▼ 1,95	▼ 2,87	▼ 2,29
Din Kül. ve Ahl. Bil.	5	4	1	3,75	75	▼ 3,79	▼ 4,27	▲ 3,33
Felsefe (Seçmeli)	5	0	0	0,00	0	◆ 0,00	◆ 0,00	◆ 0,00
TYT Sosyal	20	8	9	5,75	29	▼ 9,55	▼ 11,80	▼ 9,79
Matematik-1	40	18	3	17,25	43	▲ 11,73	▲ 9,75	▲ 13,24
Fizik	7	1	4	0,00	0	▼ 1,52	▼ 0,70	▼ 1,58
Kimya	7	3	3	2,25	32	▲ 1,18	▲ 0,80	▲ 1,64
Biyoloji	6	2	4	1,00	17	▲ 0,86	▲ 0,50	▼ 1,12
TYT Fen	20	6	11	3,25	16	▼ 3,55	▲ 1,99	▼ 4,33
<b>Toplam:</b>	<b>120</b>	<b>61</b>	<b>33</b>	<b>52,75</b>	<b>44</b>	<b>▲ 48,16</b>	<b>▲ 46,87</b>	<b>▲ 46,31</b>

Soru No	1234567890123456789012345678901234567890
TYT Türkçe	BaCaCDeEdEdCCACEBEdEAcDBdEaCDDCDBE dCBb
Cevap Anahtarı	B BCCADDEAECCACEBEBDBACDBAECCDCDADBEBBCBE
TYT Sosyal	Db cdcA abeBcCDeAAB
Cevap Anahtarı	B DDCBEDACCEADBDCDAABEDAAB
TYT Matematik	C ADEADDcBdECDBCED A CE
Cevap Anahtarı	B ECBADeADCBEECDBCEDAABDEACBCEeADCCDABDD
TYT Fen	aba e ED cDDeeecaCa
Cevap Anahtarı	B DCEACBEDEADDCACBEACD

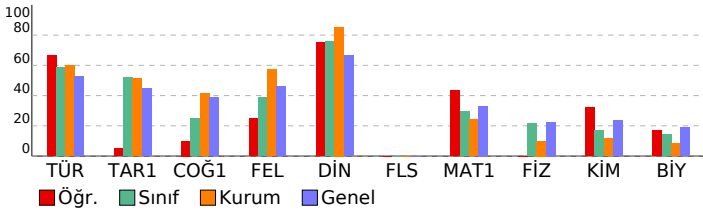

## ENDEMİK 2. TÜRKİYE GENELİ ( TYT)

### Anadolu İmam Hatip Lisesi - TYT Başarı Analizi

Ders	S D Y B %
<b>TYT Türkçe</b>	<b>40 29 10 73</b>
<b>Türkçe</b>	<b>40 29 10 73</b>
Paragrafın yapısı (Parçayı Tamamlama)	1 1 0 100
Paragrafın yapısı (Aksi Bozan Cümle)	1 0 1 0
Paragrafın yapısı (Parçayı İkiye Bölme)	1 1 0 100
Anlatım Teknikleri	1 1 0 100
Noktalama İşaretleri	2 1 1 50
Yazım Kuralları	2 1 1 50
Karma Dil Bilgisi	2 1 1 50
Sıfat (Ön ad)	1 1 0 100
Ekler	1 1 0 100
Ses Bilgisi	1 1 0 100
Cümle Yorumu	2 2 0 100
Cümlede Anlam	1 1 0 100
Sözcükte Anlam	4 2 2 50
Parçada Yardımcı Fikir	6 5 1 83
Parçada Ana Fikir	8 7 1 88
Parçanın Yapısı (Hangisine verilmiş cevap)	1 1 0 100
Paragrafın Yapısı (Parça Oluşturma)	1 0 0 0
Paragrafın Ana Fikri	3 2 1 67
Paragrafın Ana Fikri	1 0 1 0
<b>TYT Sosyal</b>	<b>25 8 9 32</b>
<b>Tarih-1</b>	<b>5 1 3 20</b>
Dünya Gücü Osmanlı	1 1 0 100
Yerleşme ve Devletleşme Sürecinde Selçuklu Türkiye	1 0 1 0
İlk ve Orta Çağlarda Türk Dünyası - Türk Göçleri	1 0 0 0
Millî Mücadele Dönemi (Lozan Antlaşması)	1 0 1 0
Millî Mücadele Dönemi (I. TBMM Dönemi)	1 0 1 0
<b>Coğrafya-1</b>	<b>5 1 2 20</b>
Nüfusun Özellikleri	1 0 1 0
Türkiye'de Topraklar	1 1 0 100
İklim Elemanları	1 0 0 0
Afetlerin Dağılımı	1 0 0 0
Bölge ve Türleri	1 0 1 0
<b>Felsefe</b>	<b>5 2 3 40</b>
Örnek felsefi metinlerinden hareketle 18. yüzyıl -19. yüzyıl filozoflarının felsefi görüşlerini analiz eder.	1 0 1 0
MÖ 6. yüzyıl-MS 2. yüzyıl felsefesinin karakteristik özelliklerini açıklar.	1 0 1 0
Felsefenin ortaya çıkışını hazırlayan düşünce ortamını açıklar.	1 1 0 100
Örnek felsefi metinlerden hareketle MS 2. yüzyıl-MS 15. yüzyıl filozoflarının felsefi görüşlerini analiz eder.	1 0 1 0
Örnek felsefi metinlerden hareketle MÖ 6. yüzyıl-MS 2. yüzyıl filozoflarının felsefi görüşlerini analiz eder.	1 0 1 0
<b>Din Kül. ve Ahl. Bil.</b>	<b>5 4 1 80</b>
Dünya ve Ahiret	1 1 0 100
İslam ve İbadet	1 0 1 0
Allah İnsan İlişkisi	1 1 0 100
Ahlaki Tutum ve Davranışlar	1 1 0 100
Hz. Muhammed (s.a.v) ve Gençlik	1 1 0 100
<b>Felsefe (Seçmeli)</b>	<b>5 0 0 0</b>
MÖ 6. yüzyıl-MS 2. yüzyıl felsefesindeki örnek düşünce ve argümanları felsefi açıdan değerlendirir.	1 0 0 0
MS 2. yüzyıl-MS 15. yüzyıl felsefesindeki örnek düşünce ve argümanları felsefi açıdan değerlendirir.	1 0 0 0
MÖ 6. yüzyıl-MS 2. yüzyıl felsefesinin karakteristik özelliklerini açıklar.	1 0 0 0
20. yüzyıl felsefesini hazırlayan düşünce ortamını açıklar.	1 0 0 0
20. yüzyıl felsefesi örnek düşünce ve argümanları felsefi açıdan değerlendirir.	1 0 0 0
<b>TYT Matematik</b>	<b>40 18 3 45</b>
<b>Matematik-1</b>	<b>40 18 3 45</b>
Yaş Prb	1 0 0 0
Denklem çözüme	1 1 0 100
Kar - Zarar, % Problemi	3 1 0 33
Basit Eşitsizlik	1 1 0 100
İşlem Yeteneği	1 1 0 100
Mutlak Değer	1 1 0 100
Köklü İfadeler	1 1 0 100
Üslü İfade	1 1 0 100
Temel Kavramlar	2 1 1 50
Rasyonel Sayılar	1 0 1 0
1. Dereceden Denklem Çözme	1 1 0 100
Sayılar ve Akıl Yürütme	1 1 0 100
Sayılar ve bölünebilme	1 1 0 100
Permütasyon ve Olasılık	1 1 0 100
Kümeler	1 1 0 100
Veri analizi (sütun grafiği)	1 1 0 100
Çarpımlara ayırma	1 1 0 100
Denklem kurma	1 1 0 100
Karşım problemi	1 0 0 0
Fonksiyon	1 0 0 0
Denklem kurma ve Olasılık	1 1 0 100
İşçi Problemi	1 0 0 0
Denklem Kurma	3 1 0 33
Hız Problemi	1 0 0 0
Orantı Problemi	1 1 0 100
Üçgende Benzerlik	1 0 0 0
Doğrunun Analitiği ve benzerlik	1 0 0 0
Üçgende Aç	1 0 0 0
Daire diliminin alanı	1 0 0 0
Silindir ve küre	1 0 0 0
Silindir ve Koni	1 0 0 0
Kare	1 0 0 0
Yamuk	1 0 0 0
Dörtgende Alan	1 0 0 0
Açıortay teoremi	1 0 0 0
<b>TYT Fen</b>	<b>20 6 11 30</b>
<b>Fizik</b>	<b>7 1 4 14</b>
Kaldırma Kuvveti	1 0 1 0
İş, Enerji	1 0 1 0
Sıvı ve gaz basıncı	1 0 1 0
Etki-Tepki Kuvveti/ Dinamometreler	1 0 0 0
Termodinamik	1 0 1 0
Dalgalar	1 0 0 0
Katı Basıncı	1 1 0 100
<b>Kimya</b>	<b>7 3 3 43</b>
Saf maddelerin kaynama noktası ve buhar basıncı	1 1 0 100
Kimyanın temel kanunları	1 0 0 0
Güçlü ve zayıf etkileşimler	1 0 1 0
Periyodik özelliklerin değişimi	1 1 0 100
Hazır gıda katkı maddeleri	1 1 0 100
Metallerin asit ve bazlarla tepkimesi	1 0 1 0
Asit-baz ve çözünme-çökeltme tepkimeleri	1 0 1 0
<b>Biyoloji</b>	<b>6 2 4 33</b>
Canlıların sınıflandırılması	1 0 1 0
Hücre organelleri	1 0 1 0
Canlıların temel bileşenleri	1 0 1 0
Ekoloji	1 1 0 100
Kalıtım	1 1 0 100
Hücre bölünmeleri	1 0 1 0



SINAV SONUÇ BELGESİ							
KAHRAMANMARAŞ / KAHRAMANMARAŞ MERKEZ / Yedi Güzel Adam Anadolu İmam Hatip Lisesi							
Öğrenci			Numara		Sınıf		
HÜLYA T			0		12A		
Puan Türü	Puan	Genel Ort.	Dereceler				
			Snf	Kurum	İlçe	İl	Genel
TYT	▼ 205,503	259,530	13	58	178	376	29480
Puanı Hesaplanan:			61	671	954	40690	
Katılımlar:			14	61	1299	1584	42361

Ders	Soru	Doğru	Yanlış	Net	Başarı %	Sınıf Ort.	Kurum Ort.	Genel Ort.
Türkçe	40	20	14	16,50	41	▼ 23,32	▼ 23,85	▼ 21,14
Tarih-1	5	4	1	3,75	75	▲ 2,59	▲ 2,57	▲ 2,24
Coğrafya-1	5	1	2	0,50	10	▼ 1,23	▼ 2,08	▼ 1,93
Felsefe	5	2	2	1,50	30	▼ 1,95	▼ 2,87	▼ 2,29
Din Kül. ve Ahl. Bil.	5	3	1	2,75	55	▼ 3,79	▼ 4,27	▼ 3,33
Felsefe (Seçmeli)	5	0	0	0,00	0	◆ 0,00	◆ 0,00	◆ 0,00
TYT Sosyal	20	10	6	8,50	43	▼ 9,55	▼ 11,80	▼ 9,79
Matematik-1	40	9	6	7,50	19	▼ 11,73	▼ 9,75	▼ 13,24
Fizik	7	0	2	-0,50	-7	▼ 1,52	▼ 0,70	▼ 1,58
Kimya	7	0	2	-0,50	-7	▼ 1,18	▼ 0,80	▼ 1,64
Biyoloji	6	1	3	0,25	4	▼ 0,86	▼ 0,50	▼ 1,12
TYT Fen	20	1	7	-0,75	-4	▼ 3,55	▼ 1,99	▼ 4,33
<b>Toplam:</b>	<b>120</b>	<b>40</b>	<b>33</b>	<b>31,75</b>	<b>26</b>	<b>▼ 48,16</b>	<b>▼ 46,87</b>	<b>▼ 46,31</b>

Soru No	1	2	3	4	5	6	7	8	9	10	11	12	13	14	15	16	17	18	19	20
TYT Türkçe	B	C	C	D	D	A	B	B	A	C	C	D	C	A	C	B	B	E	D	D
Cevap Anahtarı	B	C	C	D	D	A	B	B	A	C	C	D	C	A	C	B	B	E	D	D
TYT Sosyal	D	B	C	B	E	B	C	D	B	B	A	D	C	A	D					
Cevap Anahtarı	B	D	C	B	E	B	C	D	B	B	A	D	C	A	D					
TYT Matematik	e	A	D	e	a	B	C	C	D	A	a	C	e	c	D					
Cevap Anahtarı	B	E	C	B	A	D	E	A	D	C	B	E	E	C	D	A	B	D	D	D
TYT Fen	b	d	b	e	A	d	b													
Cevap Anahtarı	B	D	C	E	A	C	B	E	A	D	C	A	C	B	E	A	C	D		

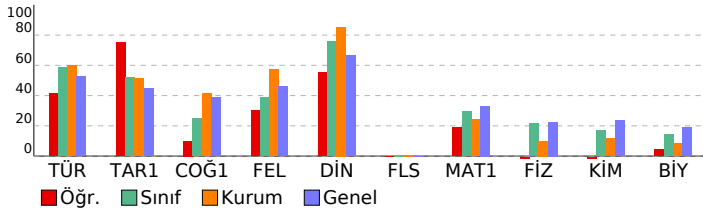

## ENDEMİK 2. TÜRKİYE GENELİ ( TYT)

Anadolu İmam Hatip Lisesi Başarı Analizi

TYT Türkçe	S	D	Y	B%
<b>Türkçe</b>	<b>40</b>	<b>20</b>	<b>14</b>	<b>50</b>
Paragrafın yapısı (Parçayı Tamamlama)	1	1	0	100
Paragrafın yapısı (Aksi Bozan Cümle)	1	1	0	100
Paragrafın yapısı (Parçayı İkiye Bölme)	1	1	0	100
Anlatım Teknikleri	1	0	1	0
Noktalama İşaretleri	2	2	0	100
Yazım Kuralları	2	0	2	0
Karma Dil Bilgisi	2	0	0	0
Sıfat (Ön ad)	1	0	0	0
Ekler	1	0	0	0
Ses Bilgisi	1	1	0	100
Cümle Yorumu	2	1	1	50
Cümlede Anlam	1	1	0	100
Sözcükte Anlam	4	2	1	50
Parçada Yardımcı Fikir	6	4	2	67
Parçada Ana Fikir	8	3	5	38
Parçanın Yapısı (Hangisine verilmiş cevap)	1	1	0	100
Paragrafın Yapısı (Parça Oluşturma)	1	1	0	100
Paragrafın Ana Fikri	3	2	1	67
Paragrafın Ana Fikri	1	0	0	0
<b>TYT Sosyal</b>	<b>25</b>	<b>10</b>	<b>6</b>	<b>40</b>
<b>Tarih-1</b>	<b>5</b>	<b>4</b>	<b>1</b>	<b>80</b>
Dünya Gücü Osmanlı	1	1	0	100
Yerleşme ve Devletleşme Sürecinde Selçuklu Türkiye	1	0	1	0
İlk ve Orta Çağlarda Türk Dünyası - Türk Göçleri	1	1	0	100
Millî Mücadele Dönemi (Lozan Antlaşması)	1	1	0	100
Millî Mücadele Dönemi (I. TBMM Dönemi)	1	1	0	100
<b>Coğrafya-1</b>	<b>5</b>	<b>1</b>	<b>2</b>	<b>20</b>
Nüfusun Özellikleri	1	0	1	0
Türkiye'de Topraklar	1	0	0	0
İklim Elemanları	1	0	0	0
Afetlerin Dağılışı	1	1	0	100
Bölge ve Türleri	1	0	1	0
<b>Felsefe</b>	<b>5</b>	<b>2</b>	<b>2</b>	<b>40</b>
Örnek felsefi metinlerinden hareketle 18. yüzyıl -19. yüzyıl filozoflarının felsefi görüşlerini analiz eder.	1	0	1	0
MÖ 6. yüzyıl-MS 2. yüzyıl felsefesinin karakteristik özelliklerini açıklar.	1	0	1	0
Felsefenin ortaya çıkışını hazırlayan düşünce ortamını açıklar.	1	1	0	100
Örnek felsefi metinlerden hareketle MS 2. yüzyıl-MS 15. yüzyıl filozoflarının felsefi görüşlerini analiz eder.	1	0	0	0
Örnek felsefi metinlerden hareketle MÖ 6. yüzyıl-MS 2. yüzyıl filozoflarının felsefi görüşlerini analiz eder.	1	1	0	100
<b>Din Kül. ve Ahl. Bil.</b>	<b>5</b>	<b>3</b>	<b>1</b>	<b>60</b>
Dünya ve Ahiret	1	1	0	100
İslam ve İbadet	1	1	0	100
Allah İnsan İlişkisi	1	0	0	0
Ahlaki Tutum ve Davranışlar	1	1	0	100
Hız. Muhammed (s.a.v) ve Gençlik	1	0	1	0
<b>Felsefe (Seçmeli)</b>	<b>5</b>	<b>0</b>	<b>0</b>	<b>0</b>
MÖ 6. yüzyıl-MS 2. yüzyıl felsefesindeki örnek düşünce ve argümanları felsefi açıdan değerlendirir.	1	0	0	0
MS 2. yüzyıl-MS 15. yüzyıl felsefesindeki örnek düşünce ve argümanları felsefi açıdan değerlendirir.	1	0	0	0
MÖ 6. yüzyıl-MS 2. yüzyıl felsefesinin karakteristik özelliklerini açıklar.	1	0	0	0
20. yüzyıl felsefesini hazırlayan düşünce ortamını açıklar.	1	0	0	0
20. yüzyıl felsefesi örnek düşünce ve argümanları felsefi açıdan değerlendirir.	1	0	0	0
<b>TYT Matematik</b>	<b>40</b>	<b>9</b>	<b>6</b>	<b>23</b>
<b>Matematik-1</b>	<b>40</b>	<b>9</b>	<b>6</b>	<b>23</b>
Yaş Prb	1	0	0	0
Denklem çözüme	1	0	0	0
Kar - Zarar, % Problemi	3	1	1	33
Basit Eşitsizlik	1	1	0	100
İşlem Yeteneği	1	1	0	100
Mutlak Değer	1	0	0	0
Köklü İfadeler	1	0	1	0
Üslü İfade	1	0	0	0
Temel Kavramlar	2	0	0	0
Rasyonel Sayılar	1	0	0	0
1. Dereceden Denklem Çözme	1	0	0	0
Sayılar ve Akıl Yürütme	1	0	0	0
Sayılar ve bölünebilme	1	0	0	0
Permütasyon ve Olasılık	1	0	0	0
Kümeler	1	1	0	100
Veri analizi (sütun grafiği)	1	1	0	100
Çarpımlara ayırma	1	0	1	0
Denklem kurma	1	1	0	100
Karışım problemi	1	0	0	0
Fonksiyon	1	0	0	0
Denklem kurma ve Olasılık	1	0	0	0
İşçi Problemi	1	0	0	0
Denklem Kurma	3	1	1	33
Hız Problemi	1	0	0	0
Orantı Problemi	1	1	0	100
Üçgende Benzerlik	1	0	0	0
Doğrunun Analitiği ve benzerlik	1	0	0	0
Üçgende Aç	1	0	1	0
Daire diliminin alanı	1	0	0	0
Silindir ve küre	1	0	0	0
Silindir ve Koni	1	0	0	0
Kare	1	0	1	0
Yamuk	1	0	0	0
Dörtgende Alan	1	0	0	0
Açıortay teoremi	1	1	0	100
<b>TYT Fen</b>	<b>20</b>	<b>1</b>	<b>7</b>	<b>5</b>
<b>Fizik</b>	<b>7</b>	<b>0</b>	<b>2</b>	<b>0</b>
Kaldırma Kuvveti	1	0	0	0
İş, Enerji	1	0	1	0
Sıvı ve gaz basıncı	1	0	0	0
Etki-Tepki Kuvveti/ Dinamometreler	1	0	0	0
Termodinamik	1	0	0	0
Dalgalar	1	0	1	0
Katı Basıncı	1	0	0	0
<b>Kimya</b>	<b>7</b>	<b>0</b>	<b>2</b>	<b>0</b>
Saf maddelerin kaynama noktası ve buhar basıncı	1	0	0	0
Kimyanın temel kanunları	1	0	0	0
Güçlü ve zayıf etkileşimler	1	0	0	0
Periyodik özelliklerin değişimi	1	0	1	0
Hazır gıda katkı maddeleri	1	0	1	0
Metallerin asit ve bazlarla tepkimesi	1	0	0	0
Asit-baz ve çözünme-çökeltme tepkimeleri	1	0	0	0
<b>Biyoloji</b>	<b>6</b>	<b>1</b>	<b>3</b>	<b>17</b>
Canlıların sınıflandırılması	1	0	1	0
Hücre organelleri	1	0	0	0
Canlıların temel bileşenleri	1	0	0	0
Ekoloji	1	1	0	100
Kalıtım	1	0	1	0
Hücre bölünmeleri	1	0	1	0



SINAV SONUÇ BELGESİ							
KAHRAMANMARAŞ / KAHRAMANMARAŞ MERKEZ / Yedi Güzel Adam							
Öğrenci			Numara		Sınıf		
MUSTAFA YILMAZ			29		12A		
Puan Türü	Puan	Genel Ort.	Dereceler				
			Snf	Kurum	İlçe	İl	Genel
TYT	▲ 273,003	259,530	6	18	63	147	16466
Puanı Hesaplanan:			61	671	954	40690	
Katılımlar:			14	61	1299	1584	42361

Ders	Soru	Doğru	Yanlış	Net	Başarı %	Sınıf Ort.	Kurum Ort.	Genel Ort.
Türkçe	40	27	10	24,50	61	▲ 23,32	▲ 23,85	▲ 21,14
Tarih-1	5	5	0	5,00	100	▲ 2,59	▲ 2,57	▲ 2,24
Coğrafya-1	5	1	0	1,00	20	▼ 1,23	▼ 2,08	▼ 1,93
Felsefe	5	3	2	2,50	50	▲ 1,95	▼ 2,87	▲ 2,29
Din Kül. ve Ahl. Bil.	5	5	0	5,00	100	▲ 3,79	▲ 4,27	▲ 3,33
Felsefe (Seçmeli)	5	0	0	0,00	0	◆ 0,00	◆ 0,00	◆ 0,00
TYT Sosyal	20	14	2	13,50	68	▲ 9,55	▲ 11,80	▲ 9,79
Matematik-1	40	11	1	10,75	27	▼ 11,73	▲ 9,75	▼ 13,24
Fizik	7	2	3	1,25	18	▼ 1,52	▲ 0,70	▼ 1,58
Kimya	7	1	0	1,00	14	▼ 1,18	▲ 0,80	▼ 1,64
Biyoloji	6	2	1	1,75	29	▲ 0,86	▲ 0,50	▲ 1,12
TYT Fen	20	5	4	4,00	20	▲ 3,55	▲ 1,99	▼ 4,33
Toplam:	120	57	17	52,75	44	▲ 48,16	▲ 46,87	▲ 46,31

Soru No	1234567890123456789012345678901234567890
TYT Türkçe	eeceBEC ed bEDDACCBEBCdeEBDAaCDCCeBDCA
Cevap Anahtarı	A BBDEBECACCEEAEDDACCBEBCBEBBDADDCCEABDCA
TYT Sosyal	CDDEBD BDbCcACDBA
Cevap Anahtarı	A CDDEBDCBACBADCACDBAADEBA
TYT Matematik	C bB C ED CE CB A D
Cevap Anahtarı	A CEEBBDCDAEDABCECEBCBAEDBAEDECBDCCDAEDDBAD
TYT Fen	bCcEc D aCA
Cevap Anahtarı	A AECDEBCDAEDACDEBCDCA

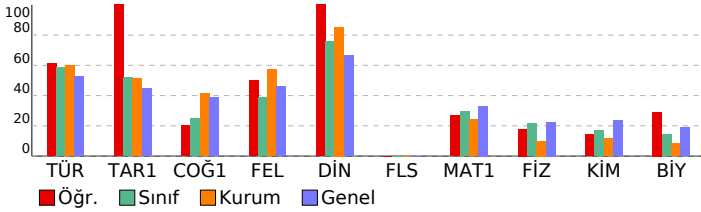

## ENDEMİK 2. TÜRKİYE GENELİ ( TYT)

Anadolu İmam Hatip Lisesi Başarı Analizi

TYT Türkçe	S	D	Y	B%
<b>Türkçe</b>	<b>40</b>	<b>27</b>	<b>10</b>	<b>68</b>
Sozükte Anlam	4	1	3	25
Cümlede Anlam	1	1	0	100
Cümle Yorumu	2	2	0	100
Ses Bilgisi	1	0	0	0
Etkiler	1	0	1	0
Sıfat (Ön ad)	1	0	1	0
Karma Dil Bilgisi	2	0	0	0
Yazım Kuralları	2	1	1	50
Noktalama İşaretleri	2	2	0	100
Anlatım Teknikleri	1	1	0	100
Paragrafın Yapısı (Parçayı İkiye Bölme)	1	1	0	100
Paragrafın Yapısı (Aksi Bozan Cümle)	1	1	0	100
Paragrafın Yapısı (Parçayı Tamamlama)	1	1	0	100
Paragrafta Ana Fikir	1	1	0	100
Paragrafın Ana Fikri	3	2	1	67
Paragrafın Yapısı (Parça Oluşturma)	1	0	1	0
Parçada Yardımcı Fikir	6	6	0	100
Parçada Ana Fikir	8	6	2	75
Parçanın Yapısı (Hangisine verilmiş cevap)	1	1	0	100

**TYT Sosyal** **25** **14** **2** **56**

**Tarih-1** **5** **5** **0** **100**

İlk ve Orta Çağlarda Türk Dünyası - Türk Geçleri

Yerleşme ve Devletleşme Sürecinde Selçuklu Türküyesi

Dünya Gücü Osmanlı

Millî Mücadele Dönemi (I. TBMM Dönemi)

Millî Mücadele Dönemi (Lozan Antlaşması)

**Coğrafya-1** **5** **1** **0** **20**

Nüfusun Özellikleri

Afaklerin Dağılışı

Bölge ve Türleri

İklim Elemanları

Türkiye'de Topraklar

**Felsefe** **5** **3** **2** **60**

Felsefenin ortaya çıkışına hazırlayan düşünce ortamını açıklar.

MO 6. yüzyıl-MS 2. yüzyıl felsefesinin karakteristik özelliklerini açıklar.

Örnek felsefi metinlerinden hareketle 18. yüzyıl -19. yüzyıl filozoflarının felsefi görüşlerini analiz eder.

Örnek felsefi metinlerden hareketle MO 6. yüzyıl-MS 2. yüzyıl filozoflarının felsefi görüşlerini analiz eder.

Örnek felsefi metinlerden hareketle MS 2. yüzyıl-MS 15. yüzyıl filozoflarının felsefi görüşlerini analiz eder.

**Din Kül. ve Ahl. Bil.** **5** **5** **0** **100**

Allah İnsan İlişkisi

İslam ve İbadet

Dünya ve Ahiret

Hz. Muhammed (s.a.v) ve Gençlik

Ahlaki Tutum ve Davranışlar

**Felsefe (Seçmeli)** **5** **0** **0** **0**

MO 6. yüzyıl-MS 2. yüzyıl felsefesinin karakteristik özelliklerini açıklar.

MS 2. yüzyıl-MS 15. yüzyıl felsefesindeki örnek düşünce ve argümanları felsefi açıdan değerlendirir.

MO 6. yüzyıl-MS 2. yüzyıl felsefesindeki örnek düşünce ve argümanları felsefi açıdan değerlendirir.

20. yüzyıl felsefesi örnek düşünce ve argümanları felsefi açıdan değerlendirir.

20. yüzyıl felsefesini hazırlayan düşünce ortamını açıklar.

**TYT Matematik** **40** **11** **1** **28**

**Matematik-1** **40** **11** **1** **28**

Sayılar ve bölünebilme

Sayılar ve Akıl Yürütme

Temel Kavramlar

1. Dereceden Denklem Çözme

Rasyonel Sayılar

Uslu İfade

Köklü İfadeler

Mutlak Değer

İşlem Yeteneği

Basit Eşitsizlik

Kar - Zarar, % Problem

Denklem çözme

Yaş Prb

Denklem Kurma

Orantı Problemi

Hiz Problemi

İşçi Problemi

Denklem kurma ve Olasılık

Fonksiyon

Karışım problemi

Denklem kurma

Çarpanlara ayırma

Veri analizi (sütun grafiği)

Kümeler

Permütasyon ve Olasılık

Silindirik ve küre

Daire diliminin alanı

Üçgende Aç

Doğrunun Analitiği ve benzerlik

Üçgende Benzerlik

Açıortay teoremi

Dörtgende Alan

Yamuk

Kare

Silindirik ve Koni

**TYT Fen** **20** **5** **4** **25**

**Fizik** **7** **2** **3** **29**

Etki-Tepki Kuvveti/ Dinamometreler

Sıvı ve gaz basıncı

İş, Enerji

Kaldırma Kuvveti

Katı Basıncı

Dalgalar

Termodinamik

**Kimya** **7** **1** **0** **14**

Periyodik özelliklerin değişimi

Güçlü ve zayıf etkileşimler

Kimyanın temel kanunları

Saf maddelerin kaynama noktası ve buhar basıncı

Asit-baz ve çözünme-çökeltme tepkimeleri

Metallerin asit ve bazlarla tepkimesi

Hazır gıda katkı maddeleri

**Biyoloji** **6** **2** **1** **33**

Canlıların temel bileşenleri

Hücre organelleri

Canlıların sınıflandırılması

Hücre bölünmeleri

Kalıtım

Ekoloji

**SINAV SONUÇ BELGESİ** **ENDEMİK 2. TÜRKİYE GENELİ ( TYT)**

KAHRAMANMARAŞ / KAHRAMANMARAŞ MERKEZ / Yedi Güzel Adam Anadolu İmam Hatip Lisesi / 2020-2021

**GENEL BAŞARI ANALİZİ**

Öğrenci	Numara	Sınıf
NİDANUR İLERİ	94	12A

<b>TYT Türkçe</b>	<b>40 27 10 68</b>
<b>Türkçe</b>	<b>40 27 10 68</b>
Paragrafın yapısı (Parçayı Tamamlama)	1 1 0 100
Paragrafın yapısı (Aksi Bozan Cümle)	1 1 0 100
Paragrafın yapısı (Parçayı İkiye Bölme)	1 0 1 0
Anlatım Teknikleri	1 1 0 100
Noktalama İşaretleri	2 2 0 100
Yazım Kuralları	2 1 1 50
Karma Dil Bilgisi	2 0 0 0
Sıfat (Ön ad)	1 1 0 100
Ekler	1 0 1 0
Ses Bilgisi	1 0 0 0
Cümle Yorumu	2 1 1 50
Cümlede Anlam	1 1 0 100
Sözcükte Anlam	4 2 2 50
Parçada Yardımcı Fikir	6 6 0 100
Parçada Ana Fikir	8 6 2 75
Parçanın Yapısı (Hangisine verilmiş cevap)	1 1 0 100
Paragrafın Yapısı (Parça Oluşturma)	1 0 1 0
Paragrafın Ana Fikri	3 2 1 67
Paragrafta Ana Fikir	1 1 0 100

Puan Türü	Puan	Genel Ort.	Dereceler				
			Snf	Kurum	İlçe	İl	Genel
TYT	▲ 277,990	259,530	4	15	58	139	15640
Puanı Hesaplanan:			61	671	954	40690	
Katılımlar:			14	61	1299	1584	42361

<b>TYT Sosyal</b>	<b>25 12 5 48</b>
<b>Tarih-1</b>	<b>5 2 3 40</b>
Dünya Gücü Osmanlı	1 0 1 0
Yerleşme ve Devletleşme Sürecinde Selçuklu Türkiye	1 0 1 0
İlk ve Orta Çağlarda Türk Dünyası - Türk Göçleri	1 1 0 100
Millî Mücadele Dönemi (Lozan Antlaşması)	1 0 1 0
Millî Mücadele Dönemi (I. TBMM Dönemi)	1 1 0 100
<b>Coğrafya-1</b>	<b>5 4 1 80</b>
Nüfusun Özellikleri	1 1 0 100
Türkiye'de Topraklar	1 1 0 100
İklim Elemanları	1 1 0 100
Afetlerin Dağılışı	1 1 0 100
Bölge ve Türleri	1 0 1 0
<b>Felsefe</b>	<b>5 2 0 40</b>
Örnek felsefi metinlerinden hareketle 18. yüzyıl -19. yüzyıl filozoflarının felsefi görüşlerini analiz eder.	1 1 0 100
MÖ 6. yüzyıl-MS 2. yüzyıl felsefesinin karakteristik özelliklerini açıklar.	1 0 0 0
Felsefenin ortaya çıkışını hazırlayan düşünce ortamını açıklar.	1 1 0 100
Örnek felsefi metinlerden hareketle MS 2. yüzyıl-MS 15. yüzyıl filozoflarının felsefi görüşlerini analiz eder.	1 0 0 0
Örnek felsefi metinlerden hareketle MÖ 6. yüzyıl-MS 2. yüzyıl filozoflarının felsefi görüşlerini analiz eder.	1 0 0 0
<b>Din Kült. ve Ahl. Bil.</b>	<b>5 4 1 80</b>
Dünya ve Ahiret	1 1 0 100
İslam ve İbadet	1 1 0 100
Allah İnsan İlişkisi	1 0 1 0
Ahlaki Tutum ve Davranışlar	1 1 0 100
Hiz. Muhammed (s.a.v) ve Gençlik	1 1 0 100
<b>Felsefe (Seçmeli)</b>	<b>5 0 0 0</b>
MÖ 6. yüzyıl-MS 2. yüzyıl felsefesindeki örnek düşünce ve argümanları felsefi açıdan değerlendirir.	1 0 0 0
MS 2. yüzyıl-MS 15. yüzyıl felsefesindeki örnek düşünce ve argümanları felsefi açıdan değerlendirir.	1 0 0 0
MÖ 6. yüzyıl-MS 2. yüzyıl felsefesinin karakteristik özelliklerini açıklar.	1 0 0 0
20. yüzyıl felsefesini hazırlayan düşünce ortamını açıklar.	1 0 0 0
20. yüzyıl felsefesi örnek düşünce ve argümanları felsefi açıdan değerlendirir.	1 0 0 0

Ders	Soru	Doğru	Yanlış	Net	Başarı %	Sınıf Ort.	Kurum Ort.	Genel Ort.
Türkçe	40	27	10	24,50	61	▲ 23,32	▲ 23,85	▲ 21,14
Tarih-1	5	2	3	1,25	25	▼ 2,59	▼ 2,57	▼ 2,24
Coğrafya-1	5	4	1	3,75	75	▲ 1,23	▲ 2,08	▲ 1,93
Felsefe	5	2	0	2,00	40	▲ 1,95	▼ 2,87	▼ 2,29
Din Kült. ve Ahl. Bil.	5	4	1	3,75	75	▼ 3,79	▼ 4,27	▲ 3,33
Felsefe (Seçmeli)	5	0	0	0,00	0	◆ 0,00	◆ 0,00	◆ 0,00
TYT Sosyal	20	12	5	10,75	54	▲ 9,55	▼ 11,80	▲ 9,79
Matematik-1	40	12	2	11,50	29	▼ 11,73	▲ 9,75	▼ 13,24
Fizik	7	5	2	4,50	64	▲ 1,52	▲ 0,70	▲ 1,58
Kimya	7	4	2	3,50	50	▲ 1,18	▲ 0,80	▲ 1,64
Biyoloji	6	0	1	-0,25	-4	▼ 0,86	▼ 0,50	▼ 1,12
TYT Fen	20	9	5	7,75	39	▲ 3,55	▲ 1,99	▲ 4,33
<b>Toplam:</b>	<b>120</b>	<b>60</b>	<b>22</b>	<b>54,50</b>	<b>45</b>	<b>▲ 48,16</b>	<b>▲ 46,87</b>	<b>▲ 46,31</b>

<b>TYT Matematik</b>	<b>40 12 2 30</b>
<b>Matematik-1</b>	<b>40 12 2 30</b>
Yaş Prb	1 1 0 100
Denklem çözme	1 0 0 0
Kar - Zarar, % Problemi	3 1 0 33
Basit Eşitsizlik	1 1 0 100
İşlem Yeteneği	1 0 1 0
Mutlak Değer	1 1 0 100
Köklü İfadeler	1 1 0 100
Üslü İfade	1 1 0 100
Temel Kavramlar	2 1 0 50
Rasyonel Sayılar	1 0 0 0
1. Dereceden Denklem Çözme	1 0 0 0
Sayılar ve Akıl Yürütme	1 1 0 100
Sayılar ve bölünebilme	1 0 0 0
Permütasyon ve Olasılık	1 0 0 0
Kümeler	1 0 0 0
Veri analizi (sütun grafiği)	1 1 0 100
Çarpımlara ayırma	1 0 1 0
Denklem kurma	1 0 0 0
Karşım problemi	1 0 0 0
Fonksiyon	1 0 0 0
Denklem kurma ve Olasılık	1 1 0 100
İşçi Problemi	1 0 0 0
Denklem Kurma	3 0 0 0
Hız Problemi	1 0 0 0
Orantı Problemi	1 0 0 0
Üçgende Benzerlik	1 1 0 100
Doğrunun Analitiği ve benzerlik	1 0 0 0
Üçgende Aç	1 1 0 100
Daire diliminin alanı	1 0 0 0
Silindir ve küre	1 0 0 0
Silindir ve Koni	1 0 0 0
Kare	1 0 0 0
Yamuk	1 0 0 0
Dörtgende Alan	1 0 0 0
Açıortay teoremi	1 0 0 0

Soru No	1234567890123456789012345678901234567890
TYT Türkçe	BCbADDEb Ca CdBEdeACDbdECCaCDADBEaBaBE
Cevap Anahtarı	B BCCADDEAECECCABEBEDBBACDBAECDCDADBEBBCBE
TYT Sosyal	eaCeEDACCdA B DCcAB
Cevap Anahtarı	B DDCBEDACCEADBDCCABEDAAAB
TYT Matematik	E AdBdCD E Cc A E D
Cevap Anahtarı	B ECBADeADCBEECEBCEDAABDEACBCEEADCCDABDD
TYT Fen	aCEACaEd dDeCA e
Cevap Anahtarı	B DCEACBEDEADCCACBEACD

<b>TYT Fen</b>	<b>20 9 5 45</b>
<b>Fizik</b>	<b>7 5 2 71</b>
Kaldırma Kuvveti	1 0 1 0
İş, Enerji	1 1 0 100
Sıvı ve gaz basıncı	1 1 0 100
Etki-Tepki Kuvveti/ Dinamometreler	1 1 0 100
Termodinamik	1 1 0 100
Dalgalar	1 0 1 0
Katı Basıncı	1 1 0 100
<b>Kimya</b>	<b>7 4 2 57</b>
Saf maddelerin kaynama noktası ve buhar basıncı	1 1 0 100
Kimyanın temel kanunları	1 0 0 0
Güçlü ve zayıf etkileşimler	1 0 1 0
Periyodik özelliklerin değişimi	1 1 0 100
Hazır gıda katkı maddeleri	1 0 1 0
Metallerin asit ve bazlarla tepkimesi	1 1 0 100
Asit-baz ve çözünme-çökeltme tepkimeleri	1 1 0 100
<b>Biyoloji</b>	<b>6 0 1 0</b>
Canlıların sınıflandırılması	1 0 0 0
Hücre organelleri	1 0 1 0
Canlıların temel bileşenleri	1 0 0 0
Ekoloji	1 0 0 0
Kalıtım	1 0 0 0
Hücre bölünmeleri	1 0 0 0

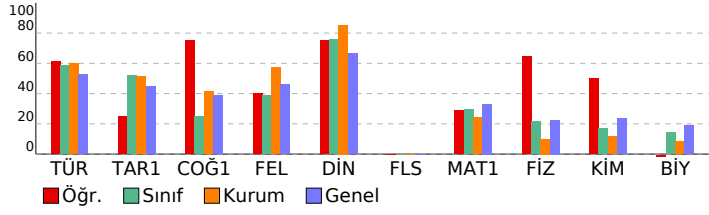

SINAV SONUÇ BELGESİ							
KAHRAMANMARAŞ / KAHRAMANMARAŞ MERKEZ / Yedi Güzel Adam							
Öğrenci			Numara	Sınıf			
RÜVEYDA KILINÇ			116	12A			
Puan Türü	Puan	Genel Ort.	Dereceler				
			Snf	Kurum	İlçe	İl	Genel
TYT	▲ 261,008	259,530	8	25	76	178	18514
Puanı Hesaplanan:			61	671	954	40690	
Katılımlar:			14	61	1299	1584	42361

Ders	Soru	Doğru	Yanlış	Net	Başarı %	Sınıf Ort.	Kurum Ort.	Genel Ort.
Türkçe	40	29	8	27,00	68	▲ 23,32	▲ 23,85	▲ 21,14
Tarih-1	5	3	1	2,75	55	▲ 2,59	▲ 2,57	▲ 2,24
Coğrafya-1	5	2	0	2,00	40	▲ 1,23	▼ 2,08	▲ 1,93
Felsefe	5	4	1	3,75	75	▲ 1,95	▲ 2,87	▲ 2,29
Din Kül. ve Ahl. Bil.	5	5	0	5,00	100	▲ 3,79	▲ 4,27	▲ 3,33
Felsefe (Seçmeli)	5	0	0	0,00	0	◆ 0,00	◆ 0,00	◆ 0,00
TYT Sosyal	20	14	2	13,50	68	▲ 9,55	▲ 11,80	▲ 9,79
Matematik-1	40	8	7	6,25	16	▼ 11,73	▼ 9,75	▼ 13,24
Fizik	7	1	0	1,00	14	▼ 1,52	▲ 0,70	▼ 1,58
Kimya	7	1	1	0,75	11	▼ 1,18	▼ 0,80	▼ 1,64
Biyoloji	6	2	3	1,25	21	▲ 0,86	▲ 0,50	▲ 1,12
TYT Fen	20	4	4	3,00	15	▼ 3,55	▲ 1,99	▼ 4,33
<b>Toplam:</b>	<b>120</b>	<b>55</b>	<b>21</b>	<b>49,75</b>	<b>41</b>	<b>▲ 48,16</b>	<b>▲ 46,87</b>	<b>▲ 46,31</b>

Soru No	1234567890123456789012345678901234567890
TYT Türkçe	ceeeBECAeC EDcACCBEBCBBEDbBCDCCEeBDCA
Cevap Anahtarı	A BBDEBECACCEEAEDDACCBEBCBBEDADDCCEABDCA
TYT Sosyal	ChD BD E BDbCDACDBA
Cevap Anahtarı	A CDDEBDCBACBADCACDBAADEBA
TYT Matematik	a eCb DA E A c B D Eec c
Cevap Anahtarı	A CEEBBDCDAEDABCECEBCBAEDBAADECBDCDAEDDBAD
TYT Fen	E D a EdebC
Cevap Anahtarı	A AECDEBCDAEDACDEBCDCA

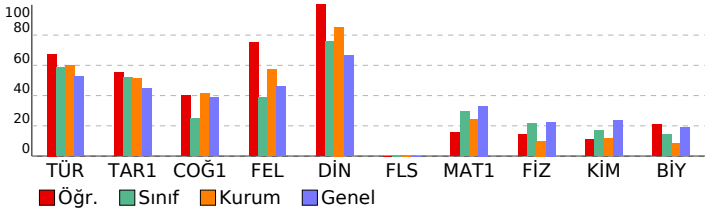

## ENDEMİK 2. TÜRKİYE GENELİ ( TYT)

### ANADOLU İMAM HATİP LİSESİ BAŞARI ANALİZİ

TYT Türkçe	S	D	Y	B%
<b>Türkçe</b>	<b>40</b>	<b>29</b>	<b>8</b>	<b>73</b>
Sözcükte Anlam	4	1	3	25
Cümlede Anlam	1	1	0	100
Cümle Yorumu	2	2	0	100
Ses Bilgisi	1	1	0	100
Etkiler	1	0	1	0
Sıfat (Ön ad)	1	1	0	100
Karma Dil Bilgisi	2	0	0	0
Yazım Kuralları	2	1	0	50
Noktalama İşaretleri	2	1	1	50
Anlatım Teknikleri	1	1	0	100
Paragrafın Yapısı (Parçayı İkiye Bölme)	1	1	0	100
Paragrafın Yapısı (Aksi Bozan Cümle)	1	1	0	100
Paragrafın Yapısı (Parçayı Tamamlama)	1	1	0	100
Paragrafta Ana Fikir	1	1	0	100
Paragrafın Ana Fikri	3	3	0	100
Paragrafın Yapısı (Parça Oluşturma)	1	1	0	100
Parçada Yardımcı Fikir	6	6	0	100
Parçada Ana Fikir	8	5	3	63
Parçanın Yapısı (Hangisine verilmiş cevap)	1	1	0	100
<b>TYT Sosyal</b>	<b>25</b>	<b>14</b>	<b>2</b>	<b>56</b>
<b>Tarih-1</b>	<b>5</b>	<b>3</b>	<b>1</b>	<b>60</b>
İlk ve Orta Çağlarda Türk Dünyası - Türk Göçleri	1	1	0	100
Yerleşme ve Devletleşme Sürecinde Selçuklu Türkiyesi	1	0	0	0
Dünya Gücü Osmanlı	1	1	0	100
Millî Mücadele Dönemi (I. TBMM Dönemi)	1	0	0	0
Millî Mücadele Dönemi (Lozan Antlaşması)	1	1	0	100
<b>Coğrafya-1</b>	<b>5</b>	<b>2</b>	<b>0</b>	<b>40</b>
Nüfusun Özellikleri	1	1	0	100
Afetlerin Dağılışı	1	0	0	0
Bölge ve Türleri	1	1	0	100
İklim Elemanları	1	0	0	0
Türkiye'de Topraklar	1	0	0	0
<b>Felsefe</b>	<b>5</b>	<b>4</b>	<b>1</b>	<b>80</b>
Felsefenin ortaya çıkışına hazırlayan düşünce ortamını açıklar.	1	1	0	100
MÖ 6. yüzyıl-MS 2. yüzyıl felsefesinin karakteristik özelliklerini açıklar.	1	1	0	100
Örnek felsefi metinlerinden hareketle 18. yüzyıl -19. yüzyıl filozoflarının felsefi görüşlerini analiz eder.	1	1	0	100
Örnek felsefi metinlerden hareketle MÖ 6. yüzyıl-MS 2. yüzyıl filozoflarının felsefi görüşlerini analiz eder.	1	1	0	100
Örnek felsefi metinlerden hareketle MS 2. yüzyıl-MS 15. yüzyıl filozoflarının felsefi görüşlerini analiz eder.	1	1	0	100
<b>Din Kül. ve Ahl. Bil.</b>	<b>5</b>	<b>5</b>	<b>0</b>	<b>100</b>
Allah İnsan İlişkisi	1	1	0	100
İslam ve İbadet	1	1	0	100
Dünya ve Ahiret	1	1	0	100
Hz. Muhammed (s.a.v) ve Gençlik	1	1	0	100
Ahlaki Tutum ve Davranışlar	1	1	0	100
<b>Felsefe (Seçmeli)</b>	<b>5</b>	<b>0</b>	<b>0</b>	<b>0</b>
MÖ 6. yüzyıl-MS 2. yüzyıl felsefesinin karakteristik özelliklerini açıklar.	1	0	0	0
MS 2. yüzyıl-MS 15. yüzyıl felsefesindeki örnek düşünce ve argümanları felsefi açıdan değerlendirir.	1	0	0	0
MÖ 6. yüzyıl-MS 2. yüzyıl felsefesindeki örnek düşünce ve argümanları felsefi açıdan değerlendirir.	1	0	0	0
20. yüzyıl felsefesi örnek düşünce ve argümanları felsefi açıdan değerlendirir.	1	0	0	0
20. yüzyıl felsefesini hazırlayan düşünce ortamını açıklar.	1	0	0	0
<b>TYT Matematik</b>	<b>40</b>	<b>8</b>	<b>7</b>	<b>20</b>
<b>Matematik-1</b>	<b>40</b>	<b>8</b>	<b>7</b>	<b>20</b>
Sayılar ve bölünebilme	1	0	0	0
Sayılar ve Akıl Yürütme	1	0	0	0
Temel Kavramlar	2	0	2	0
1. Dereceden Denklem Çözme	1	0	0	0
Rasyonel Sayılar	1	0	0	0
Uslu İfade	1	1	0	100
Kökükl İfadeler	1	0	1	0
Mutlak Değer	1	0	0	0
İşlem Yeteneği	1	0	0	0
Basit Eşitsizlik	1	1	0	100
Kar - Zarar, % Problem	3	1	0	33
Denklem çözme	1	0	0	0
Yaş Prb	1	1	0	100
Denklem Kurma	3	0	0	0
Orantı Problemi	1	0	0	0
Hiz Problemi	1	0	0	0
İşçi Problemi	1	0	0	0
Denklem kurma ve Olasılık	1	0	0	0
Fonksiyon	1	1	0	100
Karışım problemi	1	0	0	0
Denklem kurma	1	0	0	0
Çarpınlara ayırma	1	0	1	0
Veri analizi (sütun grafiği)	1	0	0	0
Kümeler	1	1	0	100
Permütasyon ve Olasılık	1	0	0	0
Silindir ve küre	1	0	0	0
Daire diliminin alanı	1	0	0	0
Üçgende Açı	1	1	0	100
Doğrunun Analitiği ve benzerlik	1	1	0	100
Üçgende Benzerlik	1	1	0	100
Açıortay teoremi	1	1	0	100
Dörtgende Alan	1	0	1	0
Yamuk	1	0	0	0
Kare	1	0	1	0
Silindir ve Koni	1	0	0	0
<b>TYT Fen</b>	<b>20</b>	<b>4</b>	<b>4</b>	<b>20</b>
<b>Fizik</b>	<b>7</b>	<b>1</b>	<b>0</b>	<b>14</b>
Etki-Tepki Kuvveti/ Dinamometreler	1	0	0	0
Sıvı ve gaz basıncı	1	0	0	0
İş, Enerji	1	0	0	0
Kaldırma Kuvveti	1	0	0	0
Katı Basıncı	1	1	0	100
Dalgalar	1	0	0	0
Termodinamik	1	0	0	0
<b>Kimya</b>	<b>7</b>	<b>1</b>	<b>1</b>	<b>14</b>
Periyodik özelliklerin değişimi	1	1	0	100
Güçlü ve zayıf etkileşimler	1	0	0	0
Kimyanın temel kanunları	1	0	0	0
Saf maddelerin kaynama noktası ve buhar basıncı	1	0	0	0
Asit-baz ve çözünme-çökme tepkimeleri	1	0	0	0
Metallerin asit ve bazlarla tepkimesi	1	0	1	0
Hazır gıda katkı maddeleri	1	0	0	0
<b>Biyoloji</b>	<b>6</b>	<b>2</b>	<b>3</b>	<b>33</b>
Canlıların temel bileşenleri	1	1	0	100
Hücre organelleri	1	0	1	0
Canlıların sınıflandırılması	1	0	1	0
Hücre bölünmeleri	1	0	1	0
Kalıtım	1	1	0	100
Ekoloji	1	0	0	0

SINAV SONUÇ BELGESİ							
KAHRAMANMARAŞ / KAHRAMANMARAŞ MERKEZ / Yedi Güzel Adam							
Öğrenci			Numara	Sınıf			
SABRİ			0	12A			
Puan Türü	Puan	Genel Ort.	Dereceler				
			Snf	Kurum	İlçe	İl	Genel
TYT	247,305	259,530	9	35	97	215	21016
Puanı Hesaplanan:			61	671	954	40690	
Katılımlar:			14	61	1299	1584	42361

Ders	Soru	Doğru	Yanlış	Net	Başarı %	Sınıf Ort.	Kurum Ort.	Genel Ort.
Türkçe	40	24	10	21,50	54	23,32	23,85	21,14
Tarih-1	5	3	2	2,50	50	2,59	2,57	2,24
Coğrafya-1	5	1	0	1,00	20	1,23	2,08	1,93
Felsefe	5	0	0	0,00	0	1,95	2,87	2,29
Din Kül. ve Ahl. Bil.	5	4	0	4,00	80	3,79	4,27	3,33
Felsefe (Seçmeli)	5	0	0	0,00	0	0,00	0,00	0,00
TYT Sosyal	20	8	2	7,50	38	9,55	11,80	9,79
Matematik-1	40	14	2	13,50	34	11,73	9,75	13,24
Fizik	7	3	2	2,50	36	1,52	0,70	1,58
Kimya	7	1	5	-0,25	-4	1,18	0,80	1,64
Biyoloji	6	0	3	-0,75	-13	0,86	0,50	1,12
TYT Fen	20	4	10	1,50	8	3,55	1,99	4,33
<b>Toplam:</b>	<b>120</b>	<b>50</b>	<b>24</b>	<b>44,00</b>	<b>37</b>	<b>48,16</b>	<b>46,87</b>	<b>46,31</b>

Soru No	1234567890123456789012345678901234567890
TYT Türkçe	BCCcDEbEECb CEbEcedACDbdECCD DA EaB b
Cevap Anahtarı	B BCCADDEAECECCAEbEDDBACDBAECCDCDADBEbBCE
TYT Sosyal	DbCeED DC AB
Cevap Anahtarı	B DDCBEDACCEADBDCAABEDAAB
TYT Matematik	EC ADE bcd Bb C BCED A
Cevap Anahtarı	B ECBADeADCBEECDBCEdAABDEACBCEeADCCDABDD
TYT Fen	DC ba ED cbeece c a
Cevap Anahtarı	B DCEACBEDEADDCACBEACD

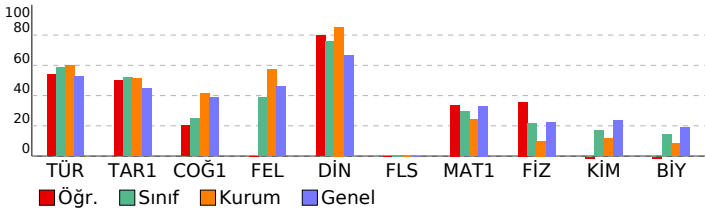

## ENDEMİK 2. TÜRKİYE GENELİ ( TYT)

### ANADOLU İMAM HATİP LİSESİ BAŞARI ANALİZİ

TYT Türkçe	S	D	Y	B%
<b>Türkçe</b>	<b>40</b>	<b>24</b>	<b>10</b>	<b>60</b>
Paragrafın yapısı (Parçayı Tamamlama)	1	1	0	100
Paragrafın yapısı (Aksi Bozan Cümle)	1	1	0	100
Paragrafın yapısı (Parçayı İkiye Bölme)	1	1	0	100
Anlatım Teknikleri	1	0	1	0
Noktalama İşaretleri	2	1	1	50
Yazım Kuralları	2	1	1	50
Karma Dil Bilgisi	2	2	0	100
Sıfat (Ön ad)	1	1	0	100
Ekler	1	0	1	0
Ses Bilgisi	1	0	0	0
Cümle Yorumu	2	2	0	100
Cümlede Anlam	1	1	0	100
Sözcükte Anlam	4	1	3	25
Parçada Yardımcı Fikir	6	5	0	83
Parçada Ana Fikir	8	5	1	63
Parçanın Yapısı (Hangisine verilmiş cevap)	1	1	0	100
Paragrafın Yapısı (Parça Oluşturma)	1	0	1	0
Paragrafın Ana Fikri	3	1	0	33
Paragrafta Ana Fikir	1	0	1	0
<b>TYT Sosyal</b>	<b>25</b>	<b>8</b>	<b>2</b>	<b>32</b>
<b>Tarih-1</b>	<b>5</b>	<b>3</b>	<b>2</b>	<b>60</b>
Dünya Gücü Osmanlı	1	1	0	100
Yerleşme ve Devletleşme Sürecinde Selçuklu Türkiye	1	0	1	0
İlk ve Orta Çağlarda Türk Dünyası - Türk Göçleri	1	1	0	100
Millî Mücadele Dönemi (Lozan Antlaşması)	1	0	1	0
Millî Mücadele Dönemi (I. TBMM Dönemi)	1	1	0	100
<b>Coğrafya-1</b>	<b>5</b>	<b>1</b>	<b>0</b>	<b>20</b>
Nüfusun Özellikleri	1	1	0	100
Türkiye'de Topraklar	1	0	0	0
İklim Elemanları	1	0	0	0
Afetlerin Dağılışı	1	0	0	0
Bölge ve Türleri	1	0	0	0
<b>Felsefe</b>	<b>5</b>	<b>0</b>	<b>0</b>	<b>0</b>
Örnek felsefi metinlerinden hareketle 18. yüzyıl -19. yüzyıl filozoflarının felsefi görüşlerini analiz eder.	1	0	0	0
MÖ 6. yüzyıl-MS 2. yüzyıl felsefesinin karakteristik özelliklerini açıklar.	1	0	0	0
Felsefenin ortaya çıkışını hazırlayan düşünce ortamını açıklar.	1	0	0	0
Örnek felsefi metinlerden hareketle MS 2. yüzyıl-MS 15. yüzyıl filozoflarının felsefi görüşlerini analiz eder.	1	0	0	0
Örnek felsefi metinlerden hareketle MS 2. yüzyıl-MS 2. yüzyıl filozoflarının felsefi görüşlerini analiz eder.	1	0	0	0
<b>Din Kül. ve Ahl. Bil.</b>	<b>5</b>	<b>4</b>	<b>0</b>	<b>80</b>
Dünya ve Ahiret	1	1	0	100
İslam ve İbadet	1	1	0	100
Allah İnsan İlişkisi	1	0	0	0
Ahlaki Tutum ve Davranışlar	1	1	0	100
Hız. Muhammed (s.a.v) ve Gençlik	1	1	0	100
<b>Felsefe (Seçmeli)</b>	<b>5</b>	<b>0</b>	<b>0</b>	<b>0</b>
MÖ 6. yüzyıl-MS 2. yüzyıl felsefesindeki örnek düşünce ve argümanları felsefi açıdan değerlendirir.	1	0	0	0
MS 2. yüzyıl-MS 15. yüzyıl felsefesindeki örnek düşünce ve argümanları felsefi açıdan değerlendirir.	1	0	0	0
MÖ 6. yüzyıl-MS 2. yüzyıl felsefesinin karakteristik özelliklerini açıklar.	1	0	0	0
20. yüzyıl felsefesini hazırlayan düşünce ortamını açıklar.	1	0	0	0
20. yüzyıl felsefesi örnek düşünce ve argümanları felsefi açıdan değerlendirir.	1	0	0	0
<b>TYT Matematik</b>	<b>40</b>	<b>14</b>	<b>2</b>	<b>35</b>
<b>Matematik-1</b>	<b>40</b>	<b>14</b>	<b>2</b>	<b>35</b>
Yaş Prb	1	1	0	100
Denklem çözme	1	1	0	100
Kar - Zarar, % Problemi	3	1	0	33
Basit Eşitsizlik	1	1	0	100
İşlem Yeteneği	1	1	0	100
Mutlak Değer	1	0	0	0
Köklü İfadeler	1	0	1	0
Üslü İfade	1	1	0	100
Temel Kavramlar	2	1	1	50
Rasyonel Sayılar	1	0	0	0
1. Dereceden Denklem Çözme	1	1	0	100
Sayılar ve Akıl Yürütme	1	0	0	0
Sayılar ve bölünebilme	1	1	0	100
Permutasyon ve Olasılık	1	0	0	0
Kümeler	1	1	0	100
Veri analizi (sütun grafiği)	1	1	0	100
Çarpımlara ayırma	1	0	0	100
Denklem kurma	1	1	0	100
Karışım problemi	1	0	0	0
Fonksiyon	1	0	0	0
Denklem kurma ve Olasılık	1	0	0	100
İşçi Problemi	1	0	0	0
Denklem Kurma	3	0	0	0
Hız Problemi	1	0	0	0
Orantı Problemi	1	0	0	0
Üçgende Benzerlik	1	0	0	0
Doğrunun Analitiği ve benzerlik	1	0	0	0
Üçgende Açı	1	0	0	0
Daire diliminin alanı	1	0	0	0
Silindir ve küre	1	0	0	0
Silindir ve Koni	1	0	0	0
Kare	1	0	0	0
Yamuk	1	0	0	0
Dörtgende Alan	1	0	0	0
Açıortay teoremi	1	0	0	0
<b>TYT Fen</b>	<b>20</b>	<b>4</b>	<b>10</b>	<b>20</b>
<b>Fizik</b>	<b>7</b>	<b>3</b>	<b>2</b>	<b>43</b>
Kaldırma Kuvveti	1	1	0	100
İş, Enerji	1	1	0	100
Sıvı ve gaz basıncı	1	0	0	0
Etki-Tepki Kuvveti/ Dinamometreler	1	0	1	0
Termodinamik	1	0	1	0
Dalgalar	1	0	0	0
Katı Basıncı	1	1	0	100
<b>Kimya</b>	<b>7</b>	<b>1</b>	<b>5</b>	<b>14</b>
Saf maddelerin kaynama noktası ve buhar basıncı	1	1	0	100
Kimyanın temel kanunları	1	0	0	0
Güçlü ve zayıf etkileşimler	1	0	1	0
Periyodik özelliklerin değişimi	1	0	1	0
Hazır gıda katkı maddeleri	1	0	1	0
Metallerin asit ve bazlarla tepkimesi	1	0	1	0
Asit-baz ve çözünme-çökme tepkimeleri	1	0	1	0
<b>Biyoloji</b>	<b>6</b>	<b>0</b>	<b>3</b>	<b>0</b>
Canlıların sınıflandırılması	1	0	1	0
Hücre organelleri	1	0	0	0
Canlıların temel bileşenleri	1	0	0	0
Ekoloji	1	0	1	0
Kalıtım	1	0	0	0
Hücre bölünmeleri	1	0	1	0

SINAV SONUÇ BELGESİ							
KAHRAMANMARAŞ / KAHRAMANMARAŞ MERKEZ / Yedi Güzel Adam							
Öğrenci				Numara		Sınıf	
SEFANUR YİĞİT				0		12A	
Puan Türü	Puan	Genel Ort.	Dereceler				
			Snf	Kurum	İlçe	İl	Genel
TYT	▲ 313,415	259,530	2	2	28	68	10367
Puanı Hesaplanan:			61	671	954	40690	
Katılımlar:			14	61	1299	1584	42361

Ders	Soru	Doğru	Yanlış	Net	Başarı %	Sınıf Ort.	Kurum Ort.	Genel Ort.
Türkçe	40	34	5	32,75	82	▲ 23,32	▲ 23,85	▲ 21,14
Tarih-1	5	5	0	5,00	100	▲ 2,59	▲ 2,57	▲ 2,24
Coğrafya-1	5	2	3	1,25	25	▲ 1,23	▼ 2,08	▼ 1,93
Felsefe	5	1	0	1,00	20	▼ 1,95	▼ 2,87	▼ 2,29
Din Kül. ve Ahl. Bil.	5	4	0	4,00	80	▲ 3,79	▼ 4,27	▲ 3,33
Felsefe (Seçmeli)	5	0	0	0,00	0	◆ 0,00	◆ 0,00	◆ 0,00
TYT Sosyal	20	12	3	11,25	56	▲ 9,55	▼ 11,80	▲ 9,79
Matematik-1	40	15	5	13,75	34	▲ 11,73	▲ 9,75	▲ 13,24
Fizik	7	3	2	2,50	36	▲ 1,52	▲ 0,70	▲ 1,58
Kimya	7	4	2	3,50	50	▲ 1,18	▲ 0,80	▲ 1,64
Biyoloji	6	2	2	1,50	25	▲ 0,86	▲ 0,50	▲ 1,12
TYT Fen	20	9	6	7,50	38	▲ 3,55	▲ 1,99	▲ 4,33
Toplam:	120	70	19	65,25	54	▲ 48,16	▲ 46,87	▲ 46,31

Soru No	1234567890123456789012345678901234567890
TYT Türkçe	eebEB CACCEEAEDDACCBEBCBBEBDADDCCEdBDCc
Cevap Anahtarı	A BBDEBECACCEEAEDDACCBEBCBBEBDADDCCEABDCA
TYT Sosyal	CDDEBcaECd D CDBA
Cevap Anahtarı	A CDDEBDCBACBACDDBAEDBA
TYT Matematik	ba cCb dDA CEEC E DE BDC D E
Cevap Anahtarı	A CEEBBDCAEDABCECEBCEBAEDBAEDCEBDCDAEDDBAD
TYT Fen	bCbEB DA DdCe de CA
Cevap Anahtarı	A AECDEBCDAEDACDEBCDCA

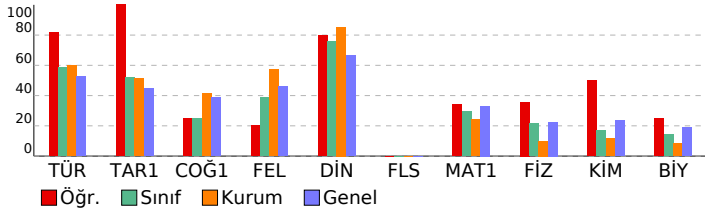

## ENDEMİK 2. TÜRKİYE GENELİ ( TYT)

### Anadolu İmam Hatip Lisesi Zorunlu Başarı Analizi

TYT Türkçe	S	D	Y	B%
<b>Türkçe</b>	<b>40</b>	<b>34</b>	<b>5</b>	<b>85</b>
Sozükte Anlam	4	1	3	25
Cümlede Anlam	1	1	0	100
Cümle Yorumu	2	1	0	50
Ses Bilgisi	1	1	0	100
Etkiler	1	1	0	100
Sıfat (Ön ad)	1	1	0	100
Karma Dil Bilgisi	2	2	0	100
Yazım Kuralları	2	2	0	100
Noktalama İşaretleri	2	2	0	100
Anlatım Teknikleri	1	1	0	100
Paragrafın yapısı (Parçayı İkiye Bölme)	1	1	0	100
Paragrafın yapısı (Akışı Bozan Cümle)	1	1	0	100
Paragrafın yapısı (Parçayı Tamamlama)	1	1	0	100
Paragrafta Ana Fikir	1	1	0	100
Paragrafın Ana Fikri	3	3	0	100
Paragrafın Yapısı (Parça Oluşturma)	1	1	0	100
Parçada Yardımcı Fikir	6	5	1	83
Parçada Ana Fikir	8	7	1	88
Parçanın Yapısı (Hangisine verilmiş cevap)	1	1	0	100
<b>TYT Sosyal</b>	<b>25</b>	<b>12</b>	<b>3</b>	<b>48</b>
<b>Tarih-1</b>	<b>5</b>	<b>5</b>	<b>0</b>	<b>100</b>
İlk ve Orta Çağlarda Türk Dünyası - Türk Göçleri	1	1	0	100
Yerleşme ve Devletleşme Sürecinde Selçuklu Türkiyesi	1	1	0	100
Dünya Gücü Osmanlı	1	1	0	100
Millî Mücadele Dönemi (I. TBMM Dönemi)	1	1	0	100
Millî Mücadele Dönemi (Lozan Antlaşması)	1	1	0	100
<b>Coğrafya-1</b>	<b>5</b>	<b>2</b>	<b>3</b>	<b>40</b>
Nüfusun Özellikleri	1	0	1	0
Afetlerin Dağılışı	1	0	1	0
Bölge ve Türleri	1	1	0	100
İklim Elemanları	1	1	0	100
Türkiye'de Topraklar	1	0	1	0
<b>Felsefe</b>	<b>5</b>	<b>1</b>	<b>0</b>	<b>20</b>
Felsefenin ortaya çıkışı hazırlayan düşünce ortamını açıklar.	1	0	0	0
MÖ 6. yüzyıl-MS 2. yüzyıl felsefesinin karakteristik özelliklerini açıklar.	1	0	0	0
Örnek felsefi metinlerinden hareketle 18. yüzyıl -19. yüzyıl filozoflarının felsefi görüşlerini analiz eder.	1	0	0	0
Örnek felsefi metinlerden hareketle MÖ 6. yüzyıl-MS 2. yüzyıl filozoflarının felsefi görüşlerini analiz eder.	1	0	0	0
Örnek felsefi metinlerden hareketle MS 2. yüzyıl-MS 15. yüzyıl filozoflarının felsefi görüşlerini analiz eder.	1	1	0	100
<b>Din Kül. ve Ahl. Bil.</b>	<b>5</b>	<b>4</b>	<b>0</b>	<b>80</b>
Allah İnsan ilişkisi	1	0	0	0
İslam ve İbadet	1	1	0	100
Dünya ve Ahiret	1	1	0	100
Hz. Muhammed (s.a.v) ve Gençlik	1	1	0	100
Ahlaki Tutum ve Davranışlar	1	1	0	100
<b>Felsefe (Seçmeli)</b>	<b>5</b>	<b>0</b>	<b>0</b>	<b>0</b>
MÖ 6. yüzyıl-MS 2. yüzyıl felsefesinin karakteristik özelliklerini açıklar.	1	0	0	0
MS 2. yüzyıl-MS 15. yüzyıl felsefesindeki örnek düşünce ve argümanları felsefi açıdan değerlendirir.	1	0	0	0
MÖ 6. yüzyıl-MS 2. yüzyıl felsefesindeki örnek düşünce ve argümanları felsefi açıdan değerlendirir.	1	0	0	0
20. yüzyıl felsefesi örnek düşünce ve argümanları felsefi açıdan değerlendirir.	1	0	0	0
20. yüzyıl felsefesini hazırlayan düşünce ortamını açıklar.	1	0	0	0
<b>TYT Matematik</b>	<b>40</b>	<b>15</b>	<b>5</b>	<b>38</b>
<b>Matematik-1</b>	<b>40</b>	<b>15</b>	<b>5</b>	<b>38</b>
Sayılar ve bölünebilme	1	0	1	0
Sayılar ve Akıl Yürütme	1	0	1	0
Temel Kavramlar	2	0	1	0
1. Dereceden Denklem Çözme	1	0	0	0
Rasyonel Sayılar	1	0	0	0
Uslu İfade	1	1	0	100
Kökükl İfadeler	1	0	1	0
Mutlak Değer	1	0	0	0
İşlem Yeteneği	1	0	1	0
Basit Eşitsizlik	1	1	0	100
Kar - Zarar, % Problem	3	1	0	33
Denklem çözme	1	1	0	100
Yaş Prb	1	1	0	100
Denklem Kurma	3	1	0	33
Orantı Problemi	1	1	0	100
Hiz Problemi	1	0	0	0
İşçi Problemi	1	1	0	100
Denklem kurma ve Olasılık	1	0	0	0
Fonksiyon	1	0	0	0
Karışım problemi	1	0	0	0
Denklem kurma	1	1	0	100
Çarpanlara ayırma	1	1	0	100
Veri analizi (sütun grafiği)	1	0	0	0
Kümeler	1	1	0	100
Permütasyon ve Olasılık	1	1	0	100
Silindir ve küre	1	1	0	100
Daire diliminin alanı	1	0	0	0
Üçgende Aç	1	1	0	100
Doğrunun Analitiği ve benzerlik	1	1	0	100
Üçgende Benzerlik	1	1	0	100
Açıortay teoremi	1	0	0	0
Dörtgende Alan	1	0	0	0
Yamuk	1	0	0	0
Kare	1	0	0	0
Silindir ve Koni	1	0	0	0
<b>TYT Fen</b>	<b>20</b>	<b>9</b>	<b>6</b>	<b>45</b>
<b>Fizik</b>	<b>7</b>	<b>3</b>	<b>2</b>	<b>43</b>
Etki-Tepki Kuvveti/ Dinamometreler	1	0	0	0
Sıvı ve gaz basıncı	1	0	1	0
İş, Enerji	1	1	0	100
Kaldırma Kuvveti	1	0	1	0
Katı Basıncı	1	1	0	100
Dalgalar	1	1	0	100
Termodinamik	1	0	0	0
<b>Kimya</b>	<b>7</b>	<b>4</b>	<b>2</b>	<b>57</b>
Periyodik özelliklerin değişimi	1	1	0	100
Güçlü ve zayıf etkileşimler	1	1	0	100
Kimyanın temel kanunları	1	0	0	0
Saf maddelerin kaynama noktası ve buhar basıncı	1	1	0	100
Asit-baz ve çözünme-çökelme tepkimeleri	1	0	1	0
Metallerin asit ve bazlarla tepkimesi	1	1	0	100
Hazır gıda katkı maddeleri	1	0	1	0
<b>Biyoloji</b>	<b>6</b>	<b>2</b>	<b>2</b>	<b>33</b>
Canlıların temel bileşenleri	1	0	0	0
Hücre organelleri	1	0	1	0
Canlıların sınıflandırılması	1	0	1	0
Hücre bölünmeleri	1	0	0	0
Kalıtım	1	1	0	100
Ekoloji	1	1	0	100



SINAV SONUÇ BELGESİ							
KAHRAMANMARAŞ / KAHRAMANMARAŞ MERKEZ / Yedi Güzel Adam							
Öğrenci			Numara	Sınıf			
SENA AKILLI			124	12A			
Puan Türü	Puan	Genel Ort.	Dereceler				
			Snf	Kurum	İlçe	İl	Genel
TYT	▼ 216,183	259,530	12	56	161	340	27265
Puanı Hesaplanan:			61	671	954	40690	
Katılımlar:			14	61	1299	1584	42361

Ders	Soru	Doğru	Yanlış	Net	Başarı %	Sınıf Ort.	Kurum Ort.	Genel Ort.
Türkçe	40	23	13	19,75	49	▼ 23,32	▼ 23,85	▼ 21,14
Tarih-1	5	3	2	2,50	50	▼ 2,59	▼ 2,57	▲ 2,24
Coğrafya-1	5	2	2	1,50	30	▲ 1,23	▼ 2,08	▼ 1,93
Felsefe	5	4	1	3,75	75	▲ 1,95	▲ 2,87	▲ 2,29
Din Kül. ve Ahl. Bil.	5	4	1	3,75	75	▼ 3,79	▼ 4,27	▲ 3,33
Felsefe (Seçmeli)	5	0	0	0,00	0	◆ 0,00	◆ 0,00	◆ 0,00
TYT Sosyal	20	13	6	11,50	58	▲ 9,55	▼ 11,80	▲ 9,79
Matematik-1	40	5	6	3,50	9	▼ 11,73	▼ 9,75	▼ 13,24
Fizik	7	0	3	-0,75	-11	▼ 1,52	▼ 0,70	▼ 1,58
Kimya	7	0	2	-0,50	-7	▼ 1,18	▼ 0,80	▼ 1,64
Biyoloji	6	3	2	2,50	42	▲ 0,86	▲ 0,50	▲ 1,12
TYT Fen	20	3	7	1,25	6	▼ 3,55	▼ 1,99	▼ 4,33
<b>Toplam:</b>	<b>120</b>	<b>44</b>	<b>32</b>	<b>36,00</b>	<b>30</b>	<b>▼ 48,16</b>	<b>▼ 46,87</b>	<b>▼ 46,31</b>

Soru No	1234567890123456789012345678901234567890
TYT Türkçe	BCCEdDEdb CdBEDeeACeBeaCCaCDBDeaBCBa
Cevap Anahtarı	B BCCADDEAECCACEBEBDBACDBAECDCDADBEBCBE
TYT Sosyal	DbCdEeA CdbDBDCDeAAB
Cevap Anahtarı	B DDCBEDACCEADBDCDAABEDAAB
TYT Matematik	E eD Ae c a E D cc
Cevap Anahtarı	B ECBADeADCBEECDBCEDAABDEACBCEeADCCDABDD
TYT Fen	dd c e e Ce ACe
Cevap Anahtarı	B DCEACBEDEADDCACBEACD

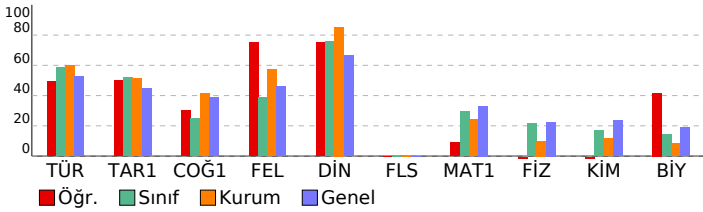

## ENDEMİK 2. TÜRKİYE GENELİ ( TYT)

### Anadolu İmam Hatip Lisesi Başarı Analizi

TYT Türkçe	S	D	Y	B%
<b>Türkçe</b>	<b>40</b>	<b>23</b>	<b>13</b>	<b>58</b>
Paragrafın yapısı (Parçayı Tamamlama)	1	1	0	100
Paragrafın yapısı (Aksi Bozan Cümle)	1	1	0	100
Paragrafın yapısı (Parçayı İkiye Bölme)	1	1	0	100
Anlatım Teknikleri	1	0	1	0
Noktalama İşaretleri	2	2	0	100
Yazım Kuralları	2	1	1	50
Karma Dil Bilgisi	2	0	1	0
Sıfat (Ön ad)	1	0	0	0
Ekler	1	0	0	0
Ses Bilgisi	1	0	0	0
Cümle Yorumu	2	1	1	50
Cümlede Anlam	1	1	0	100
Sözcükte Anlam	4	2	2	50
Parçada Yardımcı Fikir	6	5	1	83
Parçada Ana Fikir	8	4	4	50
Parçanın Yapısı (Hangisine verilmiş cevap)	1	1	0	100
Paragrafın Yapısı (Parça Oluşturma)	1	1	0	100
Paragrafın Ana Fikri	3	3	0	100
Paragrafta Ana Fikir	1	0	1	0
<b>TYT Sosyal</b>	<b>25</b>	<b>13</b>	<b>6</b>	<b>52</b>
<b>Tarih-1</b>	<b>5</b>	<b>3</b>	<b>2</b>	<b>40</b>
Dünya Gücü Osmanlı	1	1	0	100
Yerleşme ve Devletleşme Sürecinde Selçuklu Türkiye'si	1	0	1	0
İlk ve Orta Çağlarda Türk Dünyası - Türk Göçleri	1	1	0	100
Millî Mücadele Dönemi (Lozan Antlaşması)	1	0	1	0
Millî Mücadele Dönemi (I. TBMM Dönemi)	1	1	0	100
<b>Coğrafya-1</b>	<b>5</b>	<b>2</b>	<b>2</b>	<b>40</b>
Nüfusun Özellikleri	1	0	1	0
Türkiye'de Topraklar	1	1	0	100
İklim Elemanları	1	0	0	0
Afetlerin Dağılışı	1	1	0	100
Bölge ve Türleri	1	0	1	0
<b>Felsefe</b>	<b>5</b>	<b>4</b>	<b>1</b>	<b>80</b>
Örnek felsefi metinlerinden hareketle 18. yüzyıl -19. yüzyıl filozoflarının felsefi görüşlerini analiz eder.	1	0	1	0
MÖ 6. yüzyıl-MS 2. yüzyıl felsefesinin karakteristik özelliklerini açıklar.	1	1	0	100
Felsefenin ortaya çıkışını hazırlayan düşünce ortamını açıklar.	1	1	0	100
Örnek felsefi metinlerden hareketle MS 2. yüzyıl-MS 15. yüzyıl filozoflarının felsefi görüşlerini analiz eder.	1	1	0	100
Örnek felsefi metinlerden hareketle MÖ 6. yüzyıl-MS 2. yüzyıl filozoflarının felsefi görüşlerini analiz eder.	1	1	0	100
<b>Din Kül. ve Ahl. Bil.</b>	<b>5</b>	<b>4</b>	<b>1</b>	<b>80</b>
Dünya ve Ahiret	1	1	0	100
İslam ve İbadet	1	0	1	0
Allah İnsan İlişkisi	1	1	0	100
Ahlaki Tutum ve Davranışlar	1	1	0	100
Hiz. Muhammed (s.a.v) ve Gençlik	1	1	0	100
<b>Felsefe (Seçmeli)</b>	<b>5</b>	<b>0</b>	<b>0</b>	<b>0</b>
MÖ 6. yüzyıl-MS 2. yüzyıl felsefesindeki örnek düşünce ve argümanları felsefi açıdan değerlendirir.	1	0	0	0
MS 2. yüzyıl-MS 15. yüzyıl felsefesindeki örnek düşünce ve argümanları felsefi açıdan değerlendirir.	1	0	0	0
MÖ 6. yüzyıl-MS 2. yüzyıl felsefesinin karakteristik özelliklerini açıklar.	1	0	0	0
20. yüzyıl felsefesini hazırlayan düşünce ortamını açıklar.	1	0	0	0
20. yüzyıl felsefesi örnek düşünce ve argümanları felsefi açıdan değerlendirir.	1	0	0	0
<b>TYT Matematik</b>	<b>40</b>	<b>5</b>	<b>6</b>	<b>13</b>
<b>Matematik-1</b>	<b>40</b>	<b>5</b>	<b>6</b>	<b>13</b>
Yaş Prb	1	1	0	100
Denklem çözme	1	0	0	0
Kar - Zarar, % Problemi	3	0	1	0
Basit Eşitsizlik	1	1	0	100
İşlem Yeteneği	1	0	0	0
Mutlak Değer	1	1	0	100
Köklü İfadeler	1	0	1	0
Üslü İfade	1	0	0	0
Temel Kavramlar	2	0	2	0
Rasyonel Sayılar	1	0	0	0
1. Dereceden Denklem Çözme	1	0	0	0
Sayılar ve Akıl Yürütme	1	0	0	0
Sayılar ve bölünebilme	1	0	0	0
Permütasyon ve Olasılık	1	0	0	0
Kümeler	1	0	0	0
Veri analizi (sütun grafiği)	1	0	0	0
Çarpımlara ayırma	1	0	0	0
Denklem kurma	1	0	0	0
Karşım problemi	1	0	0	0
Fonksiyon	1	0	0	0
Denklem kurma ve Olasılık	1	0	0	0
İşçi Problemi	1	1	0	100
Denklem Kurma	3	0	0	0
Hız Problemi	1	0	0	0
Orantı Problemi	1	0	0	0
Üçgende Benzerlik	1	0	0	0
Doğrunun Analitiği ve benzerlik	1	0	0	0
Üçgende Açı	1	1	0	100
Daire diliminin alanı	1	0	0	0
Silindir ve küre	1	0	0	0
Silindir ve Koni	1	0	0	0
Kare	1	0	0	0
Yamuk	1	0	0	0
Dörtgende Alan	1	0	1	0
Açıortay teoremi	1	0	1	0
<b>TYT Fen</b>	<b>20</b>	<b>3</b>	<b>7</b>	<b>15</b>
<b>Fizik</b>	<b>7</b>	<b>0</b>	<b>3</b>	<b>0</b>
Kaldırma Kuvveti	1	0	0	0
İş, Enerji	1	0	1	0
Sıvı ve gaz basıncı	1	0	1	0
Etki-Tepki Kuvveti/ Dinamometreler	1	0	0	0
Termodinamik	1	0	0	0
Dalgalar	1	0	0	0
Katı Basıncı	1	0	1	0
<b>Kimya</b>	<b>7</b>	<b>0</b>	<b>2</b>	<b>0</b>
Saf maddelerin kaynama noktası ve buhar basıncı	1	0	0	0
Kimyanın temel kanunları	1	0	0	0
Güçlü ve zayıf etkileşimler	1	0	1	0
Periyodik özelliklerin değişimi	1	0	0	0
Hazır gıda katkı maddeleri	1	0	1	0
Metallerin asit ve bazlarla tepkimesi	1	0	0	0
Asit-baz ve çözünme-çökme tepkimeleri	1	0	0	0
<b>Biyoloji</b>	<b>6</b>	<b>3</b>	<b>2</b>	<b>50</b>
Canlıların sınıflandırılması	1	1	0	100
Hücre organelleri	1	0	1	0
Canlıların temel bileşenleri	1	0	0	0
Ekoloji	1	1	0	100
Kalıtım	1	1	0	100
Hücre bölünmeleri	1	0	1	0



SINAV SONUÇ BELGESİ							
KAHRAMANMARAŞ / KAHRAMANMARAŞ MERKEZ / Yedi Güzel Adam							
Öğrenci	Numara	Sınıf					
SULTAN TAŞDEMİR	99	12A					
Puan Türü	Puan	Genel Ort.	Dereceler				
			Snf	Kurum	İlçe	İl	Genel
TYT	▼ 195,065	259,530	14	60	190	404	31606
Puanı Hesaplanan:			61	671	954	40690	
Katılımlar:			14	61	1299	1584	42361

Ders	Soru	Doğru	Yanlış	Net	Başarı %	Sınıf Ort.	Kurum Ort.	Genel Ort.
Türkçe	40	21	15	17,25	43	▼ 23,32	▼ 23,85	▼ 21,14
Tarih-1	5	0	0	0,00	0	▼ 2,59	▼ 2,57	▼ 2,24
Coğrafya-1	5	0	0	0,00	0	▼ 1,23	▼ 2,08	▼ 1,93
Felsefe	5	0	0	0,00	0	▼ 1,95	▼ 2,87	▼ 2,29
Din Kül. ve Ahl. Bil.	5	3	1	2,75	55	▼ 3,79	▼ 4,27	▼ 3,33
Felsefe (Seçmeli)	5	0	0	0,00	0	◆ 0,00	◆ 0,00	◆ 0,00
TYT Sosyal	20	3	1	2,75	14	▼ 9,55	▼ 11,80	▼ 9,79
Matematik-1	40	8	3	7,25	18	▼ 11,73	▼ 9,75	▼ 13,24
Fizik	7	1	2	0,50	7	▼ 1,52	▼ 0,70	▼ 1,58
Kimya	7	1	0	1,00	14	▼ 1,18	▲ 0,80	▼ 1,64
Biyoloji	6	0	0	0,00	0	▼ 0,86	▼ 0,50	▼ 1,12
TYT Fen	20	2	2	1,50	8	▼ 3,55	▼ 1,99	▼ 4,33
<b>Toplam:</b>	<b>120</b>	<b>34</b>	<b>21</b>	<b>28,75</b>	<b>24</b>	<b>▼ 48,16</b>	<b>▼ 46,87</b>	<b>▼ 46,31</b>

Soru No	1234567890123456789012345678901234567890
TYT Türkçe	deaeBdCA bcDDAbCbBbCeeEBDAaCDCbBeBeCe
Cevap Anahtarı	A BBDEBECACCEEAEDDACCBEBCBBEBDADDCCEABDCA
TYT Sosyal	cC BA
Cevap Anahtarı	A CDDEBDCECABDACDACDBAADEBA
TYT Matematik	e B DdcAEDA C E
Cevap Anahtarı	A CEEBBDCAEDABCECEBCBAEDBAEDECBDCCDAEDDBAD
TYT Fen	b E e d
Cevap Anahtarı	A AECDEBCDAEDACDEBCDCA

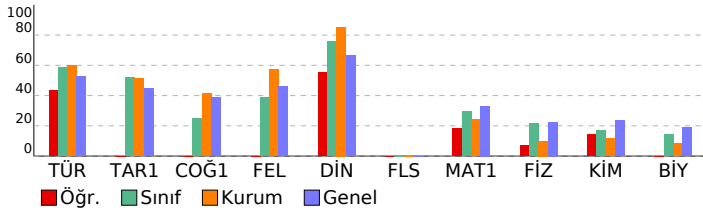

## ENDEMİK 2. TÜRKİYE GENELİ ( TYT)

### ANADOLU İMAM HATİP LİSESİ BAŞARI ANALİZİ

TYT Türkçe	S	D	Y	B%
<b>Türkçe</b>	<b>40</b>	<b>21</b>	<b>15</b>	<b>53</b>
Sozükte Anlam	4	1	3	25
Cümlede Anlam	1	1	0	100
Cümle Yorumu	2	1	1	50
Ses Bilgisi	1	1	0	100
Etkiler	1	0	0	0
Sıfat (Ön ad)	1	0	0	0
Karma Dil Bilgisi	2	0	0	0
Yazım Kuralları	2	0	2	0
Noktalama İşaretleri	2	2	0	100
Anlatım Teknikleri	1	1	0	100
Paragrafın yapısı (Parçayı İkiye Bölme)	1	1	0	100
Paragrafın yapısı (Aksi Bozan Cümle)	1	1	0	100
Paragrafın yapısı (Parçayı Tamamlama)	1	1	0	100
Paragrafta Ana Fikir	1	0	1	0
Paragrafın Ana Fikri	3	2	1	67
Paragrafın Yapısı (Parça Oluşturma)	1	0	1	0
Parçada Yardımcı Fikir	6	4	2	67
Parçada Ana Fikir	8	5	3	63
Parçanın Yapısı (Hangisine verilmiş cevap)	1	1	0	100
<b>TYT Sosyal</b>	<b>25</b>	<b>3</b>	<b>1</b>	<b>12</b>
<b>Tarih-1</b>	<b>5</b>	<b>0</b>	<b>0</b>	<b>0</b>
İlk ve Orta Çağlarda Türk Dünyası - Türk Göçleri	1	0	0	0
Yerleşme ve Devletleşme Sürecinde Selçuklu Türkiyesi	1	0	0	0
Dünya Gücü Osmanlı	1	0	0	0
Millî Mücadele Dönemi (I. TBMM Dönemi)	1	0	0	0
Millî Mücadele Dönemi (Lozan Antlaşması)	1	0	0	0
<b>Coğrafya-1</b>	<b>5</b>	<b>0</b>	<b>0</b>	<b>0</b>
Nüfusun Özellikleri	1	0	0	0
Afaklerin Dağılışı	1	0	0	0
Bölge ve Türleri	1	0	0	0
İklim Elemanları	1	0	0	0
Türkiye'de Topraklar	1	0	0	0
<b>Felsefe</b>	<b>5</b>	<b>0</b>	<b>0</b>	<b>0</b>
Felsefenin ortaya çıkışına hazırlayan düşünce ortamını açıklar.	1	0	0	0
MÖ 6. yüzyıl-MS 2. yüzyıl felsefesinin karakteristik özelliklerini açıklar.	1	0	0	0
Örnek felsefi metinlerinden hareketle 18. yüzyıl -19. yüzyıl filozoflarının felsefi görüşlerini analiz eder.	1	0	0	0
Örnek felsefi metinlerden hareketle MÖ 6. yüzyıl-MS 2. yüzyıl filozoflarının felsefi görüşlerini analiz eder.	1	0	0	0
Örnek felsefi metinlerden hareketle MS 2. yüzyıl-MS 15. yüzyıl filozoflarının felsefi görüşlerini analiz eder.	1	0	0	0
<b>Din Kül. ve Ahl. Bil.</b>	<b>5</b>	<b>3</b>	<b>1</b>	<b>60</b>
Allah İnsan ilişkisi	1	0	1	0
İslam ve İbadet	1	1	0	100
Dünya ve Ahiret	1	0	0	0
Hz. Muhammed (s.a.v) ve Gençlik	1	1	0	100
Ahlaki Tutum ve Davranışlar	1	1	0	100
<b>Felsefe (Seçmeli)</b>	<b>5</b>	<b>0</b>	<b>0</b>	<b>0</b>
MÖ 6. yüzyıl-MS 2. yüzyıl felsefesinin karakteristik özelliklerini açıklar.	1	0	0	0
MS 2. yüzyıl-MS 15. yüzyıl felsefesindeki örnek düşünce ve argümanları felsefi açıdan değerlendirir.	1	0	0	0
MÖ 6. yüzyıl-MS 2. yüzyıl felsefesindeki örnek düşünce ve argümanları felsefi açıdan değerlendirir.	1	0	0	0
20. yüzyıl felsefesi örnek düşünce ve argümanları felsefi açıdan değerlendirir.	1	0	0	0
20. yüzyıl felsefesini hazırlayan düşünce ortamını açıklar.	1	0	0	0
<b>TYT Matematik</b>	<b>40</b>	<b>8</b>	<b>3</b>	<b>20</b>
<b>Matematik-1</b>	<b>40</b>	<b>8</b>	<b>3</b>	<b>20</b>
Sayılar ve bölünebilme	1	0	1	0
Sayılar ve Akıl Yürütme	1	0	0	0
Temel Kavramlar	2	1	0	50
1. Dereceden Denklem Çözme	1	1	0	100
Rasyonel Sayılar	1	0	0	0
Uslu İfade	1	0	1	0
Köklü İfadeler	1	0	1	0
Mutlak Değer	1	1	0	100
İşlem Yeteneği	1	1	0	100
Basit Eşitsizlik	1	1	0	100
Kar - Zarar, % Problem	3	1	0	33
Denklem çözme	1	1	0	100
Yaş Prb	1	0	0	0
Denklem Kurma	3	1	0	33
Orantı Problemi	1	0	0	0
Hiz Problemi	1	0	0	0
İşçi Problemi	1	0	0	0
Denklem kurma ve Olasılık	1	0	0	0
Fonksiyon	1	0	0	0
Karışım problemi	1	0	0	0
Denklem kurma	1	0	0	0
Çarpımlara ayırma	1	0	0	0
Veri analizi (sütun grafiği)	1	0	0	0
Kümeler	1	0	0	0
Permütasyon ve Olasılık	1	0	0	0
Silindir ve küre	1	0	0	0
Daire diliminin alanı	1	0	0	0
Üçgende Aç	1	0	0	0
Doğrunun Analitiği ve benzerlik	1	0	0	0
Üçgende Benzerlik	1	0	0	0
Açıortay teoremi	1	0	0	0
Dörtgende Alan	1	0	0	0
Yamuk	1	0	0	0
Kare	1	0	0	0
Silindir ve Koni	1	0	0	0
<b>TYT Fen</b>	<b>20</b>	<b>2</b>	<b>2</b>	<b>10</b>
<b>Fizik</b>	<b>7</b>	<b>1</b>	<b>2</b>	<b>14</b>
Etki-Tepki Kuvveti/ Dinamometreler	1	0	0	0
Sıvı ve gaz basıncı	1	0	0	0
İş, Enerji	1	0	1	0
Kaldırma Kuvveti	1	0	0	0
Katı Basıncı	1	1	0	100
Dalgalar	1	0	0	0
Termodinamik	1	0	1	0
<b>Kimya</b>	<b>7</b>	<b>1</b>	<b>0</b>	<b>14</b>
Periyodik özelliklerin değişimi	1	1	0	100
Güçlü ve zayıf etkileşimler	1	0	0	0
Kimyanın temel kanunları	1	0	0	0
Saf maddelerin kaynama noktası ve buhar basıncı	1	0	0	0
Asit-baz ve çözünme-çökelme tepkimeleri	1	0	0	0
Metallerin asit ve bazlarla tepkimesi	1	0	0	0
Hazır gıda katkı maddeleri	1	0	0	0
<b>Biyoloji</b>	<b>6</b>	<b>0</b>	<b>0</b>	<b>0</b>
Canlıların temel bileşenleri	1	0	0	0
Hücre organelleri	1	0	0	0
Canlıların sınıflandırılması	1	0	0	0
Hücre bölünmeleri	1	0	0	0
Kalıtım	1	0	0	0
Ekoloji	1	0	0	0

SINAV SONUÇ BELGESİ							
KAHRAMANMARAŞ / KAHRAMANMARAŞ MERKEZ / Yedi Güzel Adam							
Öğrenci				Numara		Sınıf	
EBRAR SAYGILI				55		12B	
Puan Türü	Puan	Genel Ort.	Dereceler				
			Snf	Kurum	İlçe	İl	Genel
TYT	▲ 303,170	259,530	1	5	36	86	11834
Puanı Hesaplanan:			61	671	954	40690	
Katılımlar:			18	61	1299	1584	42361

Ders	Soru	Doğru	Yanlış	Net	Başarı %	Sınıf Ort.	Kurum Ort.	Genel Ort.
Türkçe	40	26	13	22,75	57	▼ 23,90	▼ 23,85	▲ 21,14
Tarih-1	5	5	0	5,00	100	▲ 2,43	▲ 2,57	▲ 2,24
Coğrafya-1	5	4	1	3,75	75	▲ 0,79	▲ 2,08	▲ 1,93
Felsefe	5	3	1	2,75	55	▼ 2,81	▼ 2,87	▲ 2,29
Din Kül. ve Ahl. Bil.	5	5	0	5,00	100	▲ 4,36	▲ 4,27	▲ 3,33
Felsefe (Seçmeli)	5	0	0	0,00	0	◆ 0,00	◆ 0,00	◆ 0,00
TYT Sosyal	20	17	2	16,50	83	▲ 10,39	▲ 11,80	▲ 9,79
Matematik-1	40	15	1	14,75	37	▲ 11,46	▲ 9,75	▲ 13,24
Fizik	7	3	4	2,00	29	▲ 0,57	▲ 0,70	▲ 1,58
Kimya	7	4	2	3,50	50	▲ 1,40	▲ 0,80	▲ 1,64
Biyoloji	6	3	3	2,25	38	▲ 0,35	▲ 0,50	▲ 1,12
TYT Fen	20	10	9	7,75	39	▲ 2,32	▲ 1,99	▲ 4,33
<b>Toplam:</b>	<b>120</b>	<b>68</b>	<b>25</b>	<b>61,75</b>	<b>51</b>	<b>▲ 48,07</b>	<b>▲ 46,87</b>	<b>▲ 46,31</b>

Soru No	1234567890123456789012345678901234567890
TYT Türkçe	BaCacDEeECCACdBEDecAeDBAdeCDC dDBEcaCBb
Cevap Anahtarı	B BCCADDEAEeCCACEBEBDBACDBAECCDCDADBEbBCE
TYT Sosyal	DDCBEDAeCEb BDCDCAAB
Cevap Anahtarı	B DDCBEDACCEADBDCCDAABEDAAB
TYT Matematik	EC bDE DCD B E B E A E D D
Cevap Anahtarı	B ECBADeADCBEECDCEDAABDEACBCEeADCCDABDD
TYT Fen	abEACcd cDDCdedEACa
Cevap Anahtarı	B DCEACBEDEADDCACBEACD

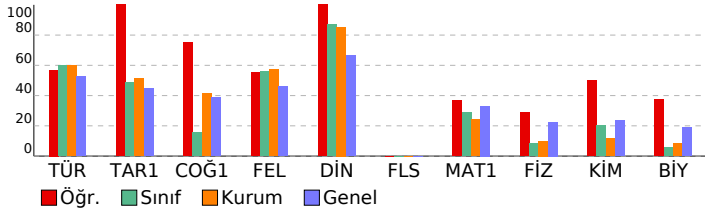

## ENDEMİK 2. TÜRKİYE GENELİ ( TYT)

### Anadolu İmam Hatip Lisesi 2023-2024 Yılı TYT Başarı Analizi

TYT Türkçe	S	D	Y	B%
<b>Türkçe</b>	<b>40</b>	<b>26</b>	<b>13</b>	<b>65</b>
Paragrafın yapısı (Parçayı Tamamlama)	1	1	0	100
Paragrafın yapısı (Aksi Bozan Cümle)	1	0	1	0
Paragrafın yapısı (Parçayı İkiye Bölme)	1	1	0	100
Anlatım Teknikleri	1	1	0	100
Noktalama İşaretleri	2	1	1	50
Yazım Kuralları	2	1	1	50
Karma Dil Bilgisi	2	2	0	100
Sıfat (Ön ad)	1	1	0	100
Ekler	1	1	0	100
Ses Bilgisi	1	1	0	100
Cümle Yorumu	2	1	1	50
Cümlede Anlam	1	1	0	100
Sözcükte Anlam	4	2	2	50
Parçada Yardımcı Fikir	6	4	2	67
Parçada Ana Fikir	8	5	2	63
Parçanın Yapısı (Hangisine verilmiş cevap)	1	1	0	100
Paragrafın Yapısı (Parça Oluşturma)	1	1	0	100
Paragrafın Ana Fikri	3	2	1	67
Paragrafta Ana Fikir	1	1	0	100
<b>TYT Sosyal</b>	<b>25</b>	<b>17</b>	<b>2</b>	<b>68</b>
<b>Tarih-1</b>	<b>5</b>	<b>5</b>	<b>0</b>	<b>100</b>
Dünya Gücü Osmanlı	1	1	0	100
Yerleşme ve Devletleşme Sürecinde Selçuklu Türkiye'si	1	1	0	100
İlk ve Orta Çağlarda Türk Dünyası - Türk Göçleri	1	1	0	100
Millî Mücadele Dönemi (Lozan Antlaşması)	1	1	0	100
Millî Mücadele Dönemi (I. TBMM Dönemi)	1	1	0	100
<b>Coğrafya-1</b>	<b>5</b>	<b>4</b>	<b>1</b>	<b>80</b>
Nüfusun Özellikleri	1	1	0	100
Türkiye'de Topraklar	1	1	0	100
İklim Elemanları	1	0	1	0
Afetlerin Dağılışı	1	1	0	100
Bölge ve Türleri	1	1	0	100
<b>Felsefe</b>	<b>5</b>	<b>3</b>	<b>1</b>	<b>60</b>
Örnek felsefi metinlerinden hareketle 18. yüzyıl -19. yüzyıl filozoflarının felsefi görüşlerini analiz eder.	1	1	0	100
MÖ 6. yüzyıl-MS 2. yüzyıl felsefesinin karakteristik özelliklerini açıklar.	1	0	0	0
Felsefenin ortaya çıkışını hazırlayan düşünce ortamını açıklar.	1	1	0	100
Örnek felsefi metinlerden hareketle MS 2. yüzyıl-MS 15. yüzyıl filozoflarının felsefi görüşlerini analiz eder.	1	1	0	100
Örnek felsefi metinlerden hareketle MS 6. yüzyıl-MS 2. yüzyıl filozoflarının felsefi görüşlerini analiz eder.	1	1	0	100
<b>Din Kül. ve Ahl. Bil.</b>	<b>5</b>	<b>5</b>	<b>0</b>	<b>100</b>
Dünya ve Ahiret	1	1	0	100
İslam ve İbadet	1	1	0	100
Allah-İnsan İlişkisi	1	1	0	100
Ahlaki Tutum ve Davranışlar	1	1	0	100
Hız. Muhammed (s.a.v) ve Gençlik	1	1	0	100
<b>Felsefe (Seçmeli)</b>	<b>5</b>	<b>0</b>	<b>0</b>	<b>0</b>
MÖ 6. yüzyıl-MS 2. yüzyıl felsefesindeki örnek düşünce ve argümanları felsefi açıdan değerlendirir.	1	0	0	0
MS 2. yüzyıl-MS 15. yüzyıl felsefesindeki örnek düşünce ve argümanları felsefi açıdan değerlendirir.	1	0	0	0
MÖ 6. yüzyıl-MS 2. yüzyıl felsefesinin karakteristik özelliklerini açıklar.	1	0	0	0
20. yüzyıl felsefesini hazırlayan düşünce ortamını açıklar.	1	0	0	0
20. yüzyıl felsefesi örnek düşünce ve argümanları felsefi açıdan değerlendirir.	1	0	0	0
<b>TYT Matematik</b>	<b>40</b>	<b>15</b>	<b>1</b>	<b>38</b>
<b>Matematik-1</b>	<b>40</b>	<b>15</b>	<b>1</b>	<b>38</b>
Yaş Prb	1	1	0	100
Denklem çözme	1	1	0	100
Kar - Zarar, % Problemi	3	0	1	0
Basit Eşitsizlik	1	1	0	100
İşlem Yeteneği	1	1	0	100
Mutlak Değer	1	0	0	0
Köklü İfadeler	1	1	0	100
Üslü İfade	1	1	0	100
Temel Kavramlar	2	1	0	50
Rasyonel Sayılar	1	0	0	0
1. Dereceden Denklem Çözme	1	1	0	100
Sayılar ve Akıl Yürütme	1	1	0	100
Sayılar ve bölünebilme	1	0	0	0
Permutasyon ve Olasılık	1	0	0	0
Kümeler	1	1	0	100
Veri analizi (sütun grafiği)	1	1	0	100
Çarpımlara ayırma	1	1	0	100
Denklem kurma	1	0	0	0
Karışım problemi	1	0	0	0
Fonksiyon	1	1	0	100
Denklem kurma ve Olasılık	1	0	0	0
İşçi Problemi	1	0	0	0
Denklem Kurma	3	1	0	33
Hız Problemi	1	0	0	0
Orantı Problemi	1	0	0	0
Üçgende Benzerlik	1	0	0	0
Doğrunun Analitiği ve benzerlik	1	0	0	0
Üçgende Açı	1	1	0	100
Daire diliminin alanı	1	1	0	100
Silindir ve küre	1	0	0	0
Silindir ve Koni	1	0	0	0
Kare	1	0	0	0
Yamuk	1	0	0	0
Dörtgende Alan	1	0	0	0
Açıortay teoremi	1	1	0	100
<b>TYT Fen</b>	<b>20</b>	<b>10</b>	<b>9</b>	<b>50</b>
<b>Fizik</b>	<b>7</b>	<b>3</b>	<b>4</b>	<b>43</b>
Kaldırma Kuvveti	1	0	1	0
İş, Enerji	1	0	1	0
Sıvı ve gaz basıncı	1	1	0	100
Etki-Tepki Kuvveti/ Dinamometreler	1	1	0	100
Termodinamik	1	1	0	100
Dalgalar	1	1	0	100
Katı Basıncı	1	0	1	0
<b>Kimya</b>	<b>7</b>	<b>4</b>	<b>2</b>	<b>57</b>
Saf maddelerin kaynama noktası ve buhar basıncı	1	1	0	100
Kimyanın temel kanunları	1	0	0	0
Güçlü ve zayıf etkileşimler	1	0	1	0
Periyodik özelliklerin değişimi	1	1	0	100
Hazır gıda katkı maddeleri	1	1	0	100
Metallerin asit ve bazlarla tepkimesi	1	1	0	100
Asit-baz ve çözünme-çökelme tepkimeleri	1	0	1	0
<b>Biyoloji</b>	<b>6</b>	<b>3</b>	<b>3</b>	<b>50</b>
Canlıların sınıflandırılması	1	0	1	0
Hücre organelleri	1	0	1	0
Canlıların temel bileşenleri	1	1	0	100
Ekoloji	1	1	0	100
Kalıtım	1	1	0	100
Hücre bölünmeleri	1	0	1	0

SINAV SONUÇ BELGESİ							
KAHRAMANMARAŞ / KAHRAMANMARAŞ MERKEZ / Yedi Güzel Adam							
Öğrenci			Numara	Sınıf			
ELİF BETÜL KÖKCÜ			14	12B			
Puan Türü	Puan	Genel Ort.	Dereceler				
			Snf	Kurum	İlçe	İl	Genel
TYT	▼ 244,290	259,530	14	36	102	227	21640
Puanı Hesaplanan:			61	671	954	40690	
Katılımlar:			18	61	1299	1584	42361

Ders	Soru	Doğru	Yanlış	Net	Başarı %	Sınıf Ort.	Kurum Ort.	Genel Ort.
Türkçe	40	27	13	23,75	59	▼ 23,90	▼ 23,85	▲ 21,14
Tarih-1	5	2	3	1,25	25	▼ 2,43	▼ 2,57	▼ 2,24
Coğrafya-1	5	3	1	2,75	55	▲ 0,79	▲ 2,08	▲ 1,93
Felsefe	5	3	2	2,50	50	▼ 2,81	▼ 2,87	▲ 2,29
Din Kül. ve Ahl. Bil.	5	4	1	3,75	75	▼ 4,36	▼ 4,27	▲ 3,33
Felsefe (Seçmeli)	5	0	0	0,00	0	◆ 0,00	◆ 0,00	◆ 0,00
TYT Sosyal	20	12	7	10,25	51	▼ 10,39	▼ 11,80	▲ 9,79
Matematik-1	40	11	7	9,25	23	▼ 11,46	▼ 9,75	▼ 13,24
Fizik	7	2	4	1,00	14	▲ 0,57	▲ 0,70	▼ 1,58
Kimya	7	1	2	0,50	7	▼ 1,40	▼ 0,80	▼ 1,64
Biyoloji	6	0	4	-1,00	-17	▼ 0,35	▼ 0,50	▼ 1,12
TYT Fen	20	3	10	0,50	3	▼ 2,32	▼ 1,99	▼ 4,33
<b>Toplam:</b>	<b>120</b>	<b>53</b>	<b>37</b>	<b>43,75</b>	<b>36</b>	<b>▼ 48,07</b>	<b>▼ 46,87</b>	<b>▼ 46,31</b>

Soru No	1234567890123456789012345678901234567890
TYT Türkçe	BaCgDDeBEEdeAeEBEbedACDBdECCDCDAcBEdDCE
Cevap Anahtarı	B BCCADDEAECCACEBEBDBACDBAECDCDADBEBCBE
TYT Sosyal	DeCedDAB EbcBDCCDAAd
Cevap Anahtarı	B DDCBEDACCEADBDCDAABEDAAB
TYT Matematik	EC A c E a c e e a e c c b e d CE
Cevap Anahtarı	B ECBADeADCBEEcDBCEDAABDEACBCEeADCCDABDD
TYT Fen	aCDeD E Dee e deb
Cevap Anahtarı	B DCEACBEDEADDCACBEACD

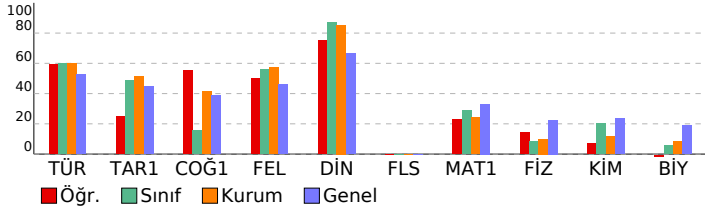

ENDEMİK 2. TÜRKİYE GENELİ ( TYT)					
Anadolu İmam Hatip Lisesi				DEĞERLENDİRME BAŞARI ANALİZİ	S D Y B%
TYT Türkçe				40 27 13 68	
Türkçe				40 27 13 68	
Paragrafın yapısı (Parçayı Tamamlama)				1 1 0 100	
Paragrafın yapısı (Aksi Bozan Cümle)				1 0 1 0	
Paragrafın yapısı (Parçayı İkiye Bölme)				1 1 0 100	
Anlatım Teknikleri				1 0 1 0	
Noktalamaya İşaretleri				2 2 0 100	
Yazım Kuralları				2 1 1 50	
Karma Dil Bilgisi				2 2 0 100	
Sıfat (Ön ad)				1 0 1 0	
Ekler				1 0 1 0	
Ses Bilgisi				1 1 0 100	
Cümle Yorumu				2 1 1 50	
Cümlede Anlam				1 1 0 100	
Sözcükte Anlam				4 1 3 25	
Parçada Yardımcı Fikir				6 6 0 100	
Parçada Ana Fikir				8 6 2 75	
Parçanın Yapısı (Hangisine verilmiş cevap)				1 1 0 100	
Paragrafın Yapısı (Parça Oluşturma)				1 0 1 0	
Paragrafın Ana Fikri				3 2 1 67	
Paragrafın Ana Fikri				1 1 0 100	
TYT Sosyal				25 12 7 48	
Tarih-1				5 2 3 40	
Dünya Gücü Osmanlı				1 1 0 100	
Yerleşme ve Devletleşme Sürecinde Selçuklu Türkiye'si				1 0 1 0	
İlk ve Orta Çağlarda Türk Dünyası - Türk Göçleri				1 1 0 100	
Millî Mücadele Dönemi (Lozan Antlaşması)				1 0 1 0	
Millî Mücadele Dönemi (I. TBMM Dönemi)				1 0 1 0	
Coğrafya-1				5 3 1 60	
Nüfusun Özellikleri				1 1 0 100	
Türkiye'de Topraklar				1 1 0 100	
İklim Elemanları				1 0 1 0	
Afetlerin Dağılımı				1 0 0 0	
Bölge ve Türleri				1 1 0 100	
Felsefe				5 3 2 60	
Örnek felsefi metinlerinden hareketle 18. yüzyıl -19. yüzyıl filozoflarının felsefi görüşlerini analiz eder.				1 0 1 0	
MÖ 6. yüzyıl-MS 2. yüzyıl felsefesinin karakteristik özelliklerini açıklar.				1 0 1 0	
Felsefenin ortaya çıkışını hazırlayan düşünce ortamını açıklar.				1 1 0 100	
Örnek felsefi metinlerden hareketle MS 2. yüzyıl-MS 15. yüzyıl filozoflarının felsefi görüşlerini analiz eder.				1 1 0 100	
Örnek felsefi metinlerden hareketle MÖ 6. yüzyıl-MS 2. yüzyıl filozoflarının felsefi görüşlerini analiz eder.				1 1 0 100	
Din Kül. ve Ahl. Bil.				5 4 1 80	
Dünya ve Ahiret				1 1 0 100	
İslam ve İbadet				1 1 0 100	
Allah İnsan İlişkisi				1 1 0 100	
Ahlaki Tutum ve Davranışlar				1 1 0 100	
Hz. Muhammed (s.a.v) ve Gençlik				1 0 1 0	
Felsefe (Seçmeli)				5 0 0 0	
MÖ 6. yüzyıl-MS 2. yüzyıl felsefesindeki örnek düşünce ve argümanları felsefi açıdan değerlendirir.				1 0 0 0	
MS 2. yüzyıl-MS 15. yüzyıl felsefesindeki örnek düşünce ve argümanları felsefi açıdan değerlendirir.				1 0 0 0	
MÖ 6. yüzyıl-MS 2. yüzyıl felsefesinin karakteristik özelliklerini açıklar.				1 0 0 0	
20. yüzyıl felsefesini hazırlayan düşünce ortamını açıklar.				1 0 0 0	
20. yüzyıl felsefesi örnek düşünce ve argümanları felsefi açıdan değerlendirir.				1 0 0 0	
TYT Matematik				40 11 7 28	
Matematik-1				40 11 7 28	
Yaş Prb				1 1 0 100	
Denklem çözme				1 1 0 100	
Kar - Zarar, % Problemi				3 1 0 33	
Basit Eşitsizlik				1 0 1 0	
İşlem Yeteneği				1 1 0 100	
Mutlak Değer				1 1 0 100	
Köklü İfadeler				1 0 1 0	
Üslü İfade				1 0 0 0	
Temel Kavramlar				2 0 2 0	
Rasyonel Sayılar				1 0 0 0	
1. Dereceden Denklem Çözme				1 0 1 0	
Sayılar ve Akıl Yürütme				1 1 0 100	
Sayılar ve Bölünebilme				1 1 0 100	
Permutasyon ve Olasılık				1 0 1 0	
Kümeler				1 0 0 0	
Veri analizi (sütun grafiği)				1 0 1 0	
Çarpımlara ayırma				1 1 0 100	
Denklem kurma				1 1 0 100	
Karşım problemi				1 0 0 0	
Fonksiyon				1 0 0 0	
Denklem kurma ve Olasılık				1 0 0 0	
İşçi Problemi				1 0 0 0	
Denklem Kurma				3 1 0 33	
Hız Problemi				1 0 0 0	
Orantı Problemi				1 1 0 100	
Üçgende Benzerlik				1 0 0 0	
Doğrunun Analitiği ve benzerlik				1 0 0 0	
Üçgende Aç				1 0 0 0	
Daire diliminin alanı				1 0 0 0	
Silindirik ve Küre				1 0 0 0	
Silindirik ve Koni				1 0 0 0	
Kare				1 0 0 0	
Yamuk				1 0 0 0	
Dörtgende Alan				1 0 0 0	
Açıortay teoremi				1 0 0 0	
TYT Fen				20 3 10 15	
Fizik				7 2 4 29	
Kaldırma Kuvveti				1 0 1 0	
İş, Enerji				1 1 0 100	
Sıvı ve gaz basıncı				1 0 1 0	
Etki-Tepki Kuvveti/ Dinamometreler				1 0 1 0	
Termodinamik				1 0 1 0	
Dalgalar				1 0 0 0	
Katı Basıncı				1 1 0 100	
Kimya				7 1 2 14	
Saf maddelerin kaynama noktası ve buhar basıncı				1 0 0 0	
Kimyanın temel kanunları				1 0 0 0	
Güçlü ve zayıf etkileşimler				1 0 0 0	
Periyodik özelliklerin değişimi				1 1 0 100	
Hazır gıda katkı maddeleri				1 0 1 0	
Metallerin asit ve bazlarla tepkimesi				1 0 1 0	
Asit-baz ve çözünme-çökme tepkimeleri				1 0 0 0	
Biyoloji				6 0 4 0	
Canlıların sınıflandırılması				1 0 1 0	
Hücre organelleri				1 0 0 0	
Canlıların temel bileşenleri				1 0 0 0	
Ekoloji				1 0 1 0	
Kalıtım				1 0 1 0	
Hücre bölünmeleri				1 0 1 0	

## SINAV SONUÇ BELGESİ

## ENDEMİK 2. TÜRKİYE GENELİ ( TYT)

KAHRAMANMARAŞ / KAHRAMANMARAŞ MERKEZ / Yedi Güzel Adam Anadolu İmam Hatip Lisesi / 2020-2021

ANADOLU İMAM HATİP LİSESİ BAŞARI ANALİZİ

Öğrenci	Numara	Sınıf
ELİF KÖSE	57	12B

Puan Türü	Puan	Genel Ort.	Dereceler				
			Snf	Kurum	İlçe	İl	Genel
TYT	▼ 224,808	259,530	17	52	145	307	25513
Puanı Hesaplanan:			61	671	954	40690	
Katılımlar:			18	61	1299	1584	42361

Ders	Soru	Doğru	Yanlış	Net	Başarı %	Sınıf Ort.	Kurum Ort.	Genel Ort.
Türkçe	40	22	14	18,50	46	▼ 23,90	▼ 23,85	▼ 21,14
Tarih-1	5	1	2	0,50	10	▼ 2,43	▼ 2,57	▼ 2,24
Coğrafya-1	5	0	3	-0,75	-15	▼ 0,79	▼ 2,08	▼ 1,93
Felsefe	5	1	1	0,75	15	▼ 2,81	▼ 2,87	▼ 2,29
Din Küll. ve Ahl. Bil.	5	5	0	5,00	100	▲ 4,36	▲ 4,27	▲ 3,33
Felsefe (Seçmeli)	5	0	0	0,00	0	◆ 0,00	◆ 0,00	◆ 0,00
TYT Sosyal	20	7	6	5,50	28	▼ 10,39	▼ 11,80	▼ 9,79
Matematik-1	40	13	5	11,75	29	▲ 11,46	▲ 9,75	▼ 13,24
Fizik	7	0	5	-1,25	-18	▼ 0,57	▼ 0,70	▼ 1,58
Kimya	7	3	1	2,75	39	▲ 1,40	▲ 0,80	▲ 1,64
Biyoloji	6	1	4	0,00	0	▼ 0,35	▼ 0,50	▼ 1,12
TYT Fen	20	4	10	1,50	8	▼ 2,32	▼ 1,99	▼ 4,33
<b>Toplam:</b>	<b>120</b>	<b>46</b>	<b>35</b>	<b>37,25</b>	<b>31</b>	<b>▼ 48,07</b>	<b>▼ 46,87</b>	<b>▼ 46,31</b>

Soru No	1234567890123456789012345678901234567890
TYT Türkçe	dBEBEBCAea bEDaAbCB dCB EBDAAChCaaEBDCe
Cevap Anahtarı	A BBDEBECACCEAAEDDACCBEBCEBBEDADDCCEABDCA
TYT Sosyal	bD ac da B c ACDBA
Cevap Anahtarı	A CDDEBDCBACBADCACDBAADEBA
TYT Matematik	aaba DCD EDA EE B A DcCB
Cevap Anahtarı	A CEEBBDCDAEDABCECEBCEBAEDBAEDCEBDCCEAEDDBAD
TYT Fen	bb caeDA a DaeCa b
Cevap Anahtarı	A AECDEBCDAEDACDEBCDCA

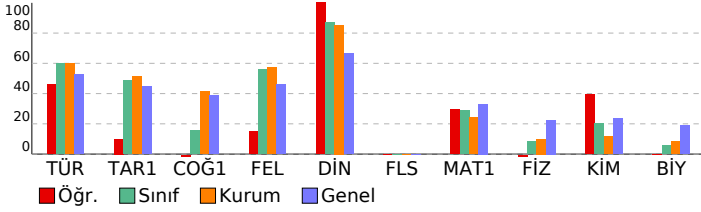

TYT Türkçe	S	D	Y	B%
<b>Türkçe</b>	<b>40</b>	<b>22</b>	<b>14</b>	<b>55</b>
Sozükte Anlam	4	2	2	50
Cümlede Anlam	1	1	0	100
Cümle Yorumu	2	2	0	100
Ses Bilgisi	1	1	0	100
Etkiler	1	0	1	0
Sıfat (Ön ad)	1	0	1	0
Karma Dil Bilgisi	2	0	0	0
Yazım Kuralları	2	1	1	50
Noktalama İşaretleri	2	1	1	50
Anlatım Teknikleri	1	1	0	100
Paragrafın yapısı (Parçayı İkiye Bölme)	1	1	0	100
Paragrafın yapısı (Aksi Bozan Cümle)	1	1	0	100
Paragrafın yapısı (Parçayı Tamamlama)	1	1	0	100
Paragrafta Ana Fikir	1	0	0	0
Paragrafın Ana Fikri	3	2	1	67
Paragrafın Yapısı (Parça Oluşturma)	1	0	0	0
Parçada Yardımcı Fikir	6	3	3	50
Parçada Ana Fikir	8	5	3	63
Parçanın Yapısı (Hangisine verilmiş cevap)	1	1	0	100

TYT Sosyal	S	D	Y	B%
<b>Tarih-1</b>	<b>5</b>	<b>1</b>	<b>2</b>	<b>20</b>
İlk ve Orta Çağlarda Türk Dünyası - Türk Göçleri	1	0	0	0
Yerleşme ve Devletleşme Sürecinde Selçuklu Türkiyesi	1	0	1	0
Dünya Gücü Osmanlı	1	1	0	100
Millî Mücadele Dönemi (I. TBMM Dönemi)	1	0	0	0
Millî Mücadele Dönemi (Lozan Antlaşması)	1	0	1	0
<b>Coğrafya-1</b>	<b>5</b>	<b>0</b>	<b>3</b>	<b>0</b>
Nüfusun Özellikleri	1	0	1	0
Afaklerin Dağılışı	1	0	0	0
Bölge ve Türleri	1	0	1	0
İklim Elemanları	1	0	1	0
Türkiye'de Topraklar	1	0	0	0
<b>Felsefe</b>	<b>5</b>	<b>1</b>	<b>1</b>	<b>20</b>
Felsefenin ortaya çıkışına hazırlayan düşünce ortamını açıklar.	1	1	0	100
MO 6. yüzyıl-MS 2. yüzyıl felsefesinin karakteristik özelliklerini açıklar.	1	0	0	0
Örnek felsefi metinlerinden hareketle 18. yüzyıl -19. yüzyıl filozoflarının felsefi görüşlerini analiz eder.	1	0	1	0
Örnek felsefi metinlerden hareketle MO 6. yüzyıl-MS 2. yüzyıl filozoflarının felsefi görüşlerini analiz eder.	1	0	0	0
Örnek felsefi metinlerden hareketle MS 2. yüzyıl-MS 15. yüzyıl filozoflarının felsefi görüşlerini analiz eder.	1	0	0	0
<b>Din Küll. ve Ahl. Bil.</b>	<b>5</b>	<b>5</b>	<b>0</b>	<b>100</b>
Allah İnsan ilişkisi	1	1	0	100
İslam ve İbadet	1	1	0	100
Dünya ve Ahiret	1	1	0	100
Hz. Muhammed (s.a.v) ve Gençlik	1	1	0	100
Ahlaki Tutum ve Davranışlar	1	1	0	100
<b>Felsefe (Seçmeli)</b>	<b>5</b>	<b>0</b>	<b>0</b>	<b>0</b>
MO 6. yüzyıl-MS 2. yüzyıl felsefesinin karakteristik özelliklerini açıklar.	1	0	0	0
MS 2. yüzyıl-MS 15. yüzyıl felsefesindeki örnek düşünce ve argümanları felsefi açıdan değerlendirir.	1	0	0	0
MO 6. yüzyıl-MS 2. yüzyıl felsefesindeki örnek düşünce ve argümanları felsefi açıdan değerlendirir.	1	0	0	0
20. yüzyıl felsefesi örnek düşünce ve argümanları felsefi açıdan değerlendirir.	1	0	0	0
20. yüzyıl felsefesini hazırlayan düşünce ortamını açıklar.	1	0	0	0

TYT Matematik	S	D	Y	B%
<b>Matematik-1</b>	<b>40</b>	<b>13</b>	<b>5</b>	<b>33</b>
Sayılar ve bölünebilme	1	0	1	0
Sayılar ve Akıl Yürütme	1	0	1	0
Temel Kavramlar	2	1	1	50
1. Dereceden Denklem Çözme	1	0	1	0
Rasyonel Sayılar	1	0	0	0
Uslu İfade	1	1	0	100
Kökükl İfadeler	1	1	0	100
Mutlak Değer	1	0	0	0
İşlem Yeteneği	1	1	0	100
Basit Eşitsizlik	1	1	0	100
Kar - Zarar, % Problem	3	1	0	33
Denklem çözme	1	0	0	0
Yaş Prb	1	1	0	100
Denklem Kurma	3	3	0	100
Orantı Problemi	1	0	0	0
Hiz Problemi	1	0	0	0
İşçi Problemi	1	0	0	0
Denklem kurma ve Olasılık	1	0	0	0
Fonksiyon	1	0	0	0
Karışım problemi	1	0	0	0
Denklem kurma	1	1	0	100
Çarpınlara ayırma	1	0	1	0
Veri analizi (sütun grafiği)	1	1	0	100
Kümeler	1	1	0	100
Permütasyon ve Olasılık	1	0	0	0
Silindir ve küre	1	0	0	0
Daire diliminin alanı	1	0	0	0
Üçgende Aç	1	0	0	0
Doğrunun Analitiği ve benzerlik	1	0	0	0
Üçgende Benzerlik	1	0	0	0
Açıortay teoremi	1	0	0	0
Dörtgende Alan	1	0	0	0
Yamuk	1	0	0	0
Kare	1	0	0	0
Silindir ve Koni	1	0	0	0

TYT Fen	S	D	Y	B%
<b>Fizik</b>	<b>7</b>	<b>0</b>	<b>5</b>	<b>0</b>
Etki-Tepki Kuvveti/ Dinamometreler	1	0	0	0
Sıvı ve gaz basıncı	1	0	1	0
İş, Enerji	1	0	1	0
Kaldırma Kuvveti	1	0	0	0
Katı Basıncı	1	0	1	0
Dalgalar	1	0	1	0
Termodinamik	1	0	1	0
<b>Kimya</b>	<b>7</b>	<b>3</b>	<b>1</b>	<b>43</b>
Periyodik özelliklerin değişimi	1	1	0	100
Güçlü ve zayıf etkileşimler	1	1	0	100
Kimyanın temel kanunları	1	0	0	0
Saf maddelerin kaynama noktası ve buhar basıncı	1	0	1	0
Asit-baz ve çözünme-çökelme tepkimeleri	1	0	0	0
Metallerin asit ve bazlarla tepkimesi	1	0	0	0
Hazır gıda katkı maddeleri	1	1	0	100
<b>Biyoloji</b>	<b>6</b>	<b>1</b>	<b>4</b>	<b>17</b>
Canlıların temel bileşenleri	1	0	1	0
Hücre organelleri	1	0	1	0
Canlıların sınıflandırılması	1	1	0	100
Hücre bölünmeleri	1	0	1	0
Kalıtım	1	0	0	0
Ekoloji	1	0	1	0

SINAV SONUÇ BELGESİ							
KAHRAMANMARAŞ / KAHRAMANMARAŞ MERKEZ / Yedi Güzel Adam							
Öğrenci			Numara	Sınıf			
EMİNE AK			26	12B			
Puan Türü	Puan	Genel Ort.	Dereceler				
			Snf	Kurum	İlçe	İl	Genel
TYT	▼ 250,900	259,530	13	34	94	207	20345
Puanı Hesaplanan:			61	671	954	40690	
Katılımlar:			18	61	1299	1584	42361

Ders	Soru	Doğru	Yanlış	Net	Başarı %	Sınıf Ort.	Kurum Ort.	Genel Ort.
Türkçe	40	28	8	26,00	65	▲ 23,90	▲ 23,85	▲ 21,14
Tarih-1	5	3	1	2,75	55	▲ 2,43	▲ 2,57	▲ 2,24
Coğrafya-1	5	0	0	0,00	0	▼ 0,79	▼ 2,08	▼ 1,93
Felsefe	5	2	2	1,50	30	▼ 2,81	▼ 2,87	▼ 2,29
Din Kül. ve Ahl. Bil.	5	5	0	5,00	100	▲ 4,36	▲ 4,27	▲ 3,33
Felsefe (Seçmeli)	5	0	0	0,00	0	◆ 0,00	◆ 0,00	◆ 0,00
TYT Sosyal	20	10	3	9,25	46	▼ 10,39	▼ 11,80	▼ 9,79
Matematik-1	40	7	6	5,50	14	▼ 11,46	▼ 9,75	▼ 13,24
Fizik	7	2	3	1,25	18	▲ 0,57	▲ 0,70	▼ 1,58
Kimya	7	3	2	2,50	36	▲ 1,40	▲ 0,80	▲ 1,64
Biyoloji	6	3	2	2,50	42	▲ 0,35	▲ 0,50	▲ 1,12
TYT Fen	20	8	7	6,25	31	▲ 2,32	▲ 1,99	▲ 4,33
<b>Toplam:</b>	<b>120</b>	<b>53</b>	<b>24</b>	<b>47,00</b>	<b>39</b>	<b>▼ 48,07</b>	<b>▲ 46,87</b>	<b>▲ 46,31</b>

Soru No	1234567890123456789012345678901234567890
TYT Türkçe	BCCAbDE EECecdBEBaBcA DBddCCDCDADBE BCB
Cevap Anahtarı	B BCCADDEAECCACBEBEDBBACDBAECDCDADBEBCBE
TYT Sosyal	DDCe e BcCDCAAB
Cevap Anahtarı	B DDCBEDACCEADBDCDAABEDAAB
TYT Matematik	E D bCb a bD b D AC c
Cevap Anahtarı	B ECBADADCCBBEECDBCEDAABDEACBCEEADCCDABDD
TYT Fen	ab eBED ADe dd EAce
Cevap Anahtarı	B DCEACBEDEADCCACBEACD

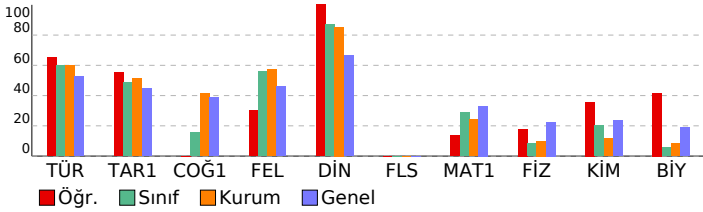

## ENDEMİK 2. TÜRKİYE GENELİ ( TYT)

Anadolu İmam Hatip Lisesi / ENDEMİK 2. TÜRKİYE GENELİ BAŞARI ANALİZİ

TYT Türkçe	S	D	Y	B%
<b>Türkçe</b>	<b>40</b>	<b>28</b>	<b>8</b>	<b>70</b>
Paragrafın yapısı (Parçayı Tamamlama)	1	1	0	100
Paragrafın yapısı (Aksi Bozan Cümle)	1	1	0	100
Paragrafın yapısı (Parçayı İkiye Bölme)	1	1	0	100
Anlatım Teknikleri	1	1	0	100
Noktalama İşaretleri	2	1	1	50
Yazım Kuralları	2	1	0	50
Karma Dil Bilgisi	2	2	0	100
Sıfat (Ön ad)	1	1	0	100
Ekler	1	0	1	0
Ses Bilgisi	1	0	1	0
Cümle Yorumu	2	1	1	50
Cümlede Anlam	1	1	0	100
Sözcükte Anlam	4	2	2	50
Parçada Yardımcı Fikir	6	5	1	83
Parçada Ana Fikir	8	6	1	75
Parçanın Yapısı (Hangisine verilmiş cevap)	1	1	0	100
Paragrafın Yapısı (Parça Oluşturma)	1	0	0	0
Paragrafın Ana Fikri	3	3	0	100
Paragrafta Ana Fikir	1	0	0	0
<b>TYT Sosyal</b>	<b>25</b>	<b>10</b>	<b>3</b>	<b>40</b>
<b>Tarih-1</b>	<b>5</b>	<b>3</b>	<b>1</b>	<b>60</b>
Dünya Gücü Osmanlı	1	1	0	100
Yerleşme ve Devletleşme Sürecinde Selçuklu Türkiye	1	1	0	100
İlk ve Orta Çağlarda Türk Dünyası - Türk Göçleri	1	1	0	100
Millî Mücadele Dönemi (Lozan Antlaşması)	1	1	0	100
Millî Mücadele Dönemi (I. TBMM Dönemi)	1	0	0	0
<b>Coğrafya-1</b>	<b>5</b>	<b>0</b>	<b>0</b>	<b>0</b>
Nüfusun Özellikleri	1	0	0	0
Türkiye'de Topraklar	1	0	0	0
İklimi Elemanları	1	0	0	0
Afetlerin Dağılışı	1	0	0	0
Bölge ve Türleri	1	0	0	0
<b>Felsefe</b>	<b>5</b>	<b>2</b>	<b>2</b>	<b>40</b>
Örnek felsefi metinlerinden hareketle 18. yüzyıl -19. yüzyıl filozoflarının felsefi görüşlerini analiz eder.	1	0	1	0
MÖ 6. yüzyıl-MS 2. yüzyıl felsefesinin karakteristik özelliklerini açıklar.	1	0	0	0
Felsefenin ortaya çıkışını hazırlayan düşünce ortamını açıklar.	1	1	0	100
Örnek felsefi metinlerden hareketle MS 2. yüzyıl-MS 15. yüzyıl filozoflarının felsefi görüşlerini analiz eder.	1	0	1	0
Örnek felsefi metinlerden hareketle MÖ 6. yüzyıl-MS 2. yüzyıl filozoflarının felsefi görüşlerini analiz eder.	1	0	1	100
<b>Din Kül. ve Ahl. Bil.</b>	<b>5</b>	<b>5</b>	<b>0</b>	<b>100</b>
Dünya ve Ahiret	1	1	0	100
İslam ve İbadet	1	1	0	100
Allah İnsan İlişkisi	1	1	0	100
Ahlaki Tutum ve Davranışlar	1	1	0	100
Hiz. Muhammed (s.a.v) ve Gençlik	1	1	0	100
<b>Felsefe (Seçmeli)</b>	<b>5</b>	<b>0</b>	<b>0</b>	<b>0</b>
MÖ 6. yüzyıl-MS 2. yüzyıl felsefesindeki örnek düşünce ve argümanları felsefi açıdan değerlendirir.	1	0	0	0
MS 2. yüzyıl-MS 15. yüzyıl felsefesindeki örnek düşünce ve argümanları felsefi açıdan değerlendirir.	1	0	0	0
MÖ 6. yüzyıl-MS 2. yüzyıl felsefesinin karakteristik özelliklerini açıklar.	1	0	0	0
20. yüzyıl felsefesini hazırlayan düşünce ortamını açıklar.	1	0	0	0
20. yüzyıl felsefesi örnek düşünce ve argümanları felsefi açıdan değerlendirir.	1	0	0	0
<b>TYT Matematik</b>	<b>40</b>	<b>7</b>	<b>6</b>	<b>18</b>
<b>Matematik-1</b>	<b>40</b>	<b>7</b>	<b>6</b>	<b>18</b>
Yaş Prb	1	1	0	100
Denklem çözme	1	0	0	0
Kar - Zarar, % Problemi	3	0	0	0
Basit Eşitsizlik	1	1	0	100
İşlem Yeteneği	1	0	0	0
Mutlak Değer	1	0	0	0
Köklü İfadeler	1	0	1	0
Üslü İfade	1	1	0	100
Temel Kavramlar	2	0	1	0
Rasyonel Sayılar	1	0	0	0
1. Dereceden Denklem Çözme	1	0	0	0
Sayılar ve Akıl Yürütme	1	0	0	0
Sayılar ve bölünebilme	1	0	0	0
Permütasyon ve Olasılık	1	0	0	0
Kümeler	1	0	1	0
Veri analizi (sütun grafiği)	1	0	0	0
Çarpanlara ayırma	1	0	1	0
Denklem kurma	1	1	0	100
Karşım problemi	1	0	0	0
Fonksiyon	1	0	1	0
Denklem kurma ve Olasılık	1	1	0	100
İşçi Problemi	1	0	0	0
Denklem Kurma	3	1	0	33
Hız Problemi	1	1	0	100
Orantı Problemi	1	0	0	0
Üçgende Benzerlik	1	0	0	0
Doğrunun Analitiği ve benzerlik	1	0	0	0
Üçgende Aç	1	0	0	0
Daire diliminin alanı	1	0	0	0
Silindir ve küre	1	0	0	0
Silindir ve Koni	1	0	0	0
Kare	1	0	0	0
Yamuk	1	0	0	0
Dörtgende Alan	1	0	0	0
Açıortay teoremi	1	0	1	0
<b>TYT Fen</b>	<b>20</b>	<b>8</b>	<b>7</b>	<b>40</b>
<b>Fizik</b>	<b>7</b>	<b>2</b>	<b>3</b>	<b>29</b>
Kaldırma Kuvveti	1	0	1	0
İş, Enerji	1	0	1	0
Sıvı ve gaz basıncı	1	0	0	0
Etki-Tepki Kuvveti/ Dinamometreler	1	0	0	0
Termodinamik	1	0	1	0
Dalgalar	1	1	0	100
Katı Basıncı	1	1	0	100
<b>Kimya</b>	<b>7</b>	<b>3</b>	<b>2</b>	<b>43</b>
Saf maddelerin kaynama noktası ve buhar basıncı	1	1	0	100
Kimyanın temel kanunları	1	0	0	0
Güçlü ve zayıf etkileşimler	1	1	0	100
Periyodik özelliklerin değişimi	1	1	0	100
Hazır gıda katkı maddeleri	1	0	1	0
Metallerin asit ve bazlarla tepkimesi	1	0	0	0
Asit-baz ve çözünme-çökme tepkimeleri	1	0	1	0
<b>Biyoloji</b>	<b>6</b>	<b>3</b>	<b>2</b>	<b>50</b>
Canlıların sınıflandırılması	1	0	1	0
Hücre organelleri	1	0	0	0
Canlıların temel bileşenleri	1	1	0	100
Ekoloji	1	1	0	100
Kalıtım	1	1	0	100
Hücre bölünmeleri	1	0	1	0

SINAV SONUÇ BELGESİ							
KAHRAMANMARAŞ / KAHRAMANMARAŞ MERKEZ / Yedi Güzel Adam							
Öğrenci			Numara	Sınıf			
F ZEHRA KEKLIK			66	12B			
Puan Türü	Puan	Genel Ort.	Dereceler				
			Snf	Kurum	İlçe	İl	Genel
TYT	▲ 278,935	259,530	4	12	55	135	15493
Puanı Hesaplanan:			61	671	954	40690	
Katılımlar:			18	61	1299	1584	42361

Ders	Soru	Doğru	Yanlış	Net	Başarı %	Sınıf Ort.	Kurum Ort.	Genel Ort.
Türkçe	40	26	11	23,25	58	▼ 23,90	▼ 23,85	▲ 21,14
Tarih-1	5	4	1	3,75	75	▲ 2,43	▲ 2,57	▲ 2,24
Coğrafya-1	5	0	1	-0,25	-5	▼ 0,79	▼ 2,08	▼ 1,93
Felsefe	5	4	1	3,75	75	▲ 2,81	▲ 2,87	▲ 2,29
Din Kül. ve Ahl. Bil.	5	4	1	3,75	75	▼ 4,36	▼ 4,27	▲ 3,33
Felsefe (Seçmeli)	5	0	0	0,00	0	◆ 0,00	◆ 0,00	◆ 0,00
TYT Sosyal	20	12	4	11,00	55	▲ 10,39	▼ 11,80	▲ 9,79
Matematik-1	40	17	6	15,50	39	▲ 11,46	▲ 9,75	▲ 13,24
Fizik	7	2	4	1,00	14	▲ 0,57	▲ 0,70	▼ 1,58
Kimya	7	4	1	3,75	54	▲ 1,40	▲ 0,80	▲ 1,64
Biyoloji	6	0	3	-0,75	-13	▼ 0,35	▼ 0,50	▼ 1,12
TYT Fen	20	6	8	4,00	20	▲ 2,32	▲ 1,99	▼ 4,33
<b>Toplam:</b>	<b>120</b>	<b>61</b>	<b>29</b>	<b>53,75</b>	<b>45</b>	<b>▲ 48,07</b>	<b>▲ 46,87</b>	<b>▲ 46,31</b>

Soru No	1234567890123456789012345678901234567890
TYT Türkçe	cbbcDDEAbEAcEBEaEdACDBdCCDC ADBE CBE
Cevap Anahtarı	B BCCADDEAECEACBEBEDBBACDBAECCDCDADBEBBCBE
TYT Sosyal	DDCeE e bDBDCDCcAB
Cevap Anahtarı	B DDCBEDACCEADBDCCDCAABEDAAB
TYT Matematik	E AeEbbCDBBa C aCEDAAbBEAC
Cevap Anahtarı	B ECBADeADCBEECDBCEDAABDEACBCEEADCCDABDD
TYT Fen	bbbA BcD AD Cdd c e
Cevap Anahtarı	B DCEACBEDEADDCACBEACD

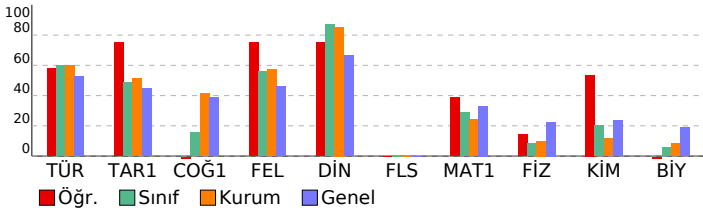

## ENDEMİK 2. TÜRKİYE GENELİ ( TYT)

Anadolu İmam Hatip Lisesi Zorunlu Başarı Analizi

TYT Türkçe	S	D	Y	B%
<b>Türkçe</b>	<b>40</b>	<b>26</b>	<b>11</b>	<b>65</b>
Paragrafın yapısı (Parçayı Tamamlama)	1	0	1	0
Paragrafın yapısı (Aksi Bozan Cümle)	1	0	1	0
Paragrafın yapısı (Parçayı İkiye Bölme)	1	0	1	0
Anlatım Teknikleri	1	0	1	0
Noktalama İşaretleri	2	2	0	100
Yazım Kuralları	2	2	0	100
Karma Dil Bilgisi	2	1	1	50
Sıfat (Ön ad)	1	1	0	100
Ekler	1	0	1	0
Ses Bilgisi	1	1	0	100
Cümle Yorumu	2	2	0	100
Cümlede Anlam	1	1	0	100
Sözcükte Anlam	4	1	3	25
Parçada Yardımcı Fikir	6	5	1	83
Parçada Ana Fikir	8	6	1	75
Parçanın Yapısı (Hangisine verilmiş cevap)	1	1	0	100
Paragrafın Yapısı (Parça Oluşturma)	1	0	0	0
Paragrafın Ana Fikri	3	2	0	67
Paragrafta Ana Fikir	1	1	0	100
<b>TYT Sosyal</b>	<b>25</b>	<b>12</b>	<b>4</b>	<b>88</b>
<b>Tarih-1</b>	<b>5</b>	<b>4</b>	<b>1</b>	<b>40</b>
Dünya Gücü Osmanlı	1	1	0	100
Yerleşme ve Devletleşme Sürecinde Selçuklu Türkiye'si	1	1	0	100
İlk ve Orta Çağlarda Türk Dünyası - Türk Göçleri	1	1	0	100
Millî Mücadele Dönemi (Lozan Antlaşması)	1	1	0	100
Millî Mücadele Dönemi (I. TBMM Dönemi)	1	1	0	100
<b>Coğrafya-1</b>	<b>5</b>	<b>0</b>	<b>1</b>	<b>0</b>
Nüfusun Özellikleri	1	0	0	0
Türkiye'de Topraklar	1	0	0	0
İklim Elemanları	1	0	0	0
Afetlerin Dağılışı	1	0	1	0
Bölge ve Türleri	1	0	0	0
<b>Felsefe</b>	<b>5</b>	<b>4</b>	<b>1</b>	<b>80</b>
Örnek felsefi metinlerinden hareketle 18. yüzyıl -19. yüzyıl filozoflarının felsefi görüşlerini analiz eder.	1	0	1	0
MÖ 6. yüzyıl-MS 2. yüzyıl felsefesinin karakteristik özelliklerini açıklar.	1	1	0	100
Felsefenin ortaya çıkışını hazırlayan düşünce ortamını açıklar.	1	1	0	100
Örnek felsefi metinlerden hareketle MS 2. yüzyıl-MS 15. yüzyıl filozoflarının felsefi görüşlerini analiz eder.	1	1	0	100
Örnek felsefi metinlerden hareketle MÖ 6. yüzyıl-MS 2. yüzyıl filozoflarının felsefi görüşlerini analiz eder.	1	1	0	100
<b>Din Kül. ve Ahl. Bil.</b>	<b>5</b>	<b>4</b>	<b>1</b>	<b>80</b>
Dünya ve Ahiret	1	1	0	100
İslam ve İbadet	1	1	0	100
Allah İnsan İlişkisi	1	0	1	0
Ahlaki Tutum ve Davranışlar	1	1	0	100
Hz. Muhammed (s.a.v) ve Gençlik	1	1	0	100
<b>Felsefe (Seçmeli)</b>	<b>5</b>	<b>0</b>	<b>0</b>	<b>0</b>
MÖ 6. yüzyıl-MS 2. yüzyıl felsefesindeki örnek düşünce ve argümanları felsefi açıdan değerlendirir.	1	0	0	0
MS 2. yüzyıl-MS 15. yüzyıl felsefesindeki örnek düşünce ve argümanları felsefi açıdan değerlendirir.	1	0	0	0
MÖ 6. yüzyıl-MS 2. yüzyıl felsefesinin karakteristik özelliklerini açıklar.	1	0	0	0
20. yüzyıl felsefesini hazırlayan düşünce ortamını açıklar.	1	0	0	0
20. yüzyıl felsefesi örnek düşünce ve argümanları felsefi açıdan değerlendirir.	1	0	0	0
<b>TYT Matematik</b>	<b>40</b>	<b>17</b>	<b>6</b>	<b>43</b>
<b>Matematik-1</b>	<b>40</b>	<b>17</b>	<b>6</b>	<b>43</b>
Yaş Prb	1	1	0	100
Denklem çözme	1	0	0	0
Kar - Zarar, % Problemi	3	2	0	67
Basit Eşitsizlik	1	0	1	0
İşlem Yeteneği	1	1	0	100
Mutlak Değer	1	0	1	0
Köklü İfadeler	1	0	1	0
Üslü İfade	1	1	0	100
Temel Kavramlar	2	1	1	50
Rasyonel Sayılar	1	1	0	100
1. Dereceden Denklem Çözme	1	1	0	100
Sayılar ve Akıl Yürütme	1	0	0	0
Sayılar ve bölünebilme	1	1	0	100
Permütasyon ve Olasılık	1	0	0	0
Kümeler	1	0	1	0
Veri analizi (sütun grafiği)	1	1	0	100
Çarpımlara ayırma	1	1	0	100
Denklem kurma	1	1	0	100
Karışım problemi	1	1	0	100
Fonksiyon	1	1	0	100
Denklem kurma ve Olasılık	1	0	1	0
İşçi Problemi	1	1	0	100
Denklem Kurma	3	1	0	33
Hız Problemi	1	1	0	100
Orantı Problemi	1	0	0	0
Üçgende Benzerlik	1	0	0	0
Doğrunun Analitiği ve benzerlik	1	0	0	0
Üçgende Açı	1	0	0	0
Daire diliminin alanı	1	0	0	0
Silindirik ve Küre	1	0	0	0
Silindirik ve Koni	1	0	0	0
Kare	1	0	0	0
Yamuk	1	0	0	0
Dörtgende Alan	1	0	0	0
Açıortay teoremi	1	0	0	0
<b>TYT Fen</b>	<b>20</b>	<b>6</b>	<b>8</b>	<b>30</b>
<b>Fizik</b>	<b>7</b>	<b>2</b>	<b>4</b>	<b>29</b>
Kaldırma Kuvveti	1	0	1	0
İş, Enerji	1	0	1	0
Sıvı ve gaz basıncı	1	0	1	0
Etki-Tepki Kuvveti/ Dinamometreler	1	1	0	100
Termodinamik	1	0	0	0
Dalgalar	1	1	0	100
Katı Basıncı	1	0	1	0
<b>Kimya</b>	<b>7</b>	<b>4</b>	<b>1</b>	<b>57</b>
Saf maddelerin kaynama noktası ve buhar basıncı	1	1	0	100
Kimyanın temel kanunları	1	0	0	0
Güçlü ve zayıf etkileşimler	1	1	0	100
Periyodik özelliklerin değişimi	1	1	0	100
Hazır gıda katkı maddeleri	1	0	0	0
Metallerin asit ve bazlarla tepkimesi	1	1	0	100
Asit-baz ve çözünme-çökme tepkimeleri	1	0	1	0
<b>Biyoloji</b>	<b>6</b>	<b>0</b>	<b>3</b>	<b>0</b>
Canlıların sınıflandırılması	1	0	1	0
Hücre organelleri	1	0	0	0
Canlıların temel bileşenleri	1	0	0	0
Ekoloji	1	0	1	0
Kalıtım	1	0	0	0
Hücre bölünmeleri	1	0	1	0

## SINAV SONUÇ BELGESİ

KAHRAMANMARAŞ / KAHRAMANMARAŞ MERKEZ / Yedi Güzel Adam

Öğrenci	Numara	Sınıf
HATİCE KARAKIZ	85	12B

Puan Türü	Puan	Genel Ort.	Dereceler				
			Snf	Kurum	İlçe	İl	Genel
TYT	▼ 239,395	259,530	15	42	114	244	22573
Puanı Hesaplanan:			61	671	954	40690	
Katılımlar:			18	61	1299	1584	42361

Ders	Soru	Doğru	Yanlış	Net	Başarı %	Sınıf Ort.	Kurum Ort.	Genel Ort.
Türkçe	40	23	13	19,75	49	▼ 23,90	▼ 23,85	▼ 21,14
Tarih-1	5	3	2	2,50	50	▲ 2,43	▼ 2,57	▲ 2,24
Coğrafya-1	5	0	1	-0,25	-5	▼ 0,79	▼ 2,08	▼ 1,93
Felsefe	5	4	1	3,75	75	▲ 2,81	▲ 2,87	▲ 2,29
Din Kül. ve Ahl. Bil.	5	5	0	5,00	100	▲ 4,36	▲ 4,27	▲ 3,33
Felsefe (Seçmeli)	5	0	0	0,00	0	◆ 0,00	◆ 0,00	◆ 0,00
TYT Sosyal	20	12	4	11,00	55	▲ 10,39	▼ 11,80	▲ 9,79
Matematik-1	40	10	2	9,50	24	▼ 11,46	▼ 9,75	▼ 13,24
Fizik	7	2	4	1,00	14	▲ 0,57	▲ 0,70	▼ 1,58
Kimya	7	1	1	0,75	11	▼ 1,40	▼ 0,80	▼ 1,64
Biyoloji	6	1	3	0,25	4	▼ 0,35	▼ 0,50	▼ 1,12
TYT Fen	20	4	8	2,00	10	▼ 2,32	▲ 1,99	▼ 4,33
<b>Toplam:</b>	<b>120</b>	<b>49</b>	<b>27</b>	<b>42,25</b>	<b>35</b>	<b>▼ 48,07</b>	<b>▼ 46,87</b>	<b>▼ 46,31</b>

Soru No	1234567890123456789012345678901234567890
TYT Türkçe	eeeEBdCA bEDDACCedBCBaEBDAaCaCCedBeCb
Cevap Anahtarı	A BBDEBECACCEEAEDDACCBEBCBBEBDADDCCEABDCA
TYT Sosyal	CDccBc BDbCDACDBA
Cevap Anahtarı	A CDDEBDCBACBACDDBAADEBA
TYT Matematik	EaB DC EDA C BC c
Cevap Anahtarı	A CEEBBDCAEDABCEECBAEDBAEDECBDCCDAEDDBAD
TYT Fen	ebCcE aD b eaaA
Cevap Anahtarı	A AECDEBCDAEDACDEBCDCA

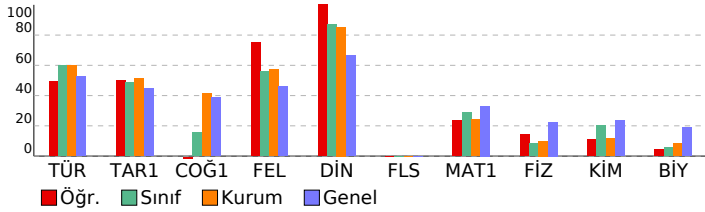

## ENDEMİK 2. TÜRKİYE GENELİ ( TYT)

Anadolu İmam Hatip Lisesi / ENDEMİK 2. TÜRKİYE GENELİ BAŞARI ANALİZİ

	S	D	Y	B%
<b>TYT Türkçe</b>	<b>40</b>	<b>23</b>	<b>13</b>	<b>58</b>
<b>Türkçe</b>	<b>40</b>	<b>23</b>	<b>13</b>	<b>58</b>
Sozükte Anlam	4	1	3	25
Cümlede Anlam	1	1	0	100
Cümle Yorumu	2	1	1	50
Ses Bilgisi	1	1	0	100
Etkiler	1	0	0	0
Sıfat (Ön ad)	1	0	0	0
Karma Dil Bilgisi	2	0	0	0
Yazım Kuralları	2	1	1	50
Noktalama İşaretleri	2	2	0	100
Anlatım Teknikleri	1	1	0	100
Paragrafın Yapısı (Parçayı İkiye Bölme)	1	1	0	100
Paragrafın Yapısı (Aksi Bozan Cümle)	1	1	0	100
Paragrafın Yapısı (Parçayı Tamamlama)	1	1	0	100
Paragrafta Ana Fikir	1	1	0	100
Paragrafın Ana Fikri	3	3	0	100
Paragrafın Yapısı (Parça Oluşturma)	1	1	0	100
Parçada Yardımcı Fikir	6	5	1	83
Parçada Ana Fikir	8	4	4	50
Parçanın Yapısı (Hangisine verilmiş cevap)	1	1	0	100
<b>TYT Sosyal</b>	<b>25</b>	<b>12</b>	<b>4</b>	<b>48</b>
<b>Tarih-1</b>	<b>5</b>	<b>3</b>	<b>2</b>	<b>60</b>
İlk ve Orta Çağlarda Türk Dünyası - Türk Göçleri	1	1	0	100
Yerleşme ve Devletleşme Sürecinde Selçuklu Türküyesi	1	1	0	100
Dünya Gücü Osmanlı	1	0	1	0
Millî Mücadele Dönemi (I. TBMM Dönemi)	1	0	1	0
Millî Mücadele Dönemi (Lozan Antlaşması)	1	1	0	100
<b>Coğrafya-1</b>	<b>5</b>	<b>0</b>	<b>1</b>	<b>0</b>
Nüfusun Özellikleri	1	0	1	0
Afetlerin Dağılışı	1	0	0	0
Bölge ve Türleri	1	0	0	0
İklim Elemanları	1	0	0	0
Türkiye'de Topraklar	1	0	0	0
<b>Felsefe</b>	<b>5</b>	<b>4</b>	<b>1</b>	<b>80</b>
Felsefenin ortaya çıkışına hazırlayan düşünce ortamını açıklar.	1	1	0	100
MÖ 6. yüzyıl-MS 2. yüzyıl felsefesinin karakteristik özelliklerini açıklar.	1	1	0	100
Örnek felsefi metinlerinden hareketle 18. yüzyıl -19. yüzyıl filozoflarının felsefi görüşlerini analiz eder.	1	1	0	100
Örnek felsefi metinlerden hareketle MÖ 6. yüzyıl-MS 2. yüzyıl filozoflarının felsefi görüşlerini analiz eder.	1	1	0	100
Örnek felsefi metinlerden hareketle MS 2. yüzyıl-MS 15. yüzyıl filozoflarının felsefi görüşlerini analiz eder.	1	1	0	100
<b>Din Kül. ve Ahl. Bil.</b>	<b>5</b>	<b>5</b>	<b>0</b>	<b>100</b>
Allah İnsan İlişkisi	1	1	0	100
İslam ve İbadet	1	1	0	100
Dünya ve Ahiret	1	1	0	100
Hz. Muhammed (s.a.v) ve Gençlik	1	1	0	100
Ahlaki Tutum ve Davranışlar	1	1	0	100
<b>Felsefe (Seçmeli)</b>	<b>5</b>	<b>0</b>	<b>0</b>	<b>0</b>
MÖ 6. yüzyıl-MS 2. yüzyıl felsefesinin karakteristik özelliklerini açıklar.	1	0	0	0
MS 2. yüzyıl-MS 15. yüzyıl felsefesindeki örnek düşünce ve argümanları felsefi açıdan değerlendirir.	1	0	0	0
MÖ 6. yüzyıl-MS 2. yüzyıl felsefesindeki örnek düşünce ve argümanları felsefi açıdan değerlendirir.	1	0	0	0
20. yüzyıl felsefesi örnek düşünce ve argümanları felsefi açıdan değerlendirir.	1	0	0	0
20. yüzyıl felsefesini hazırlayan düşünce ortamını açıklar.	1	0	0	0
<b>TYT Matematik</b>	<b>40</b>	<b>10</b>	<b>2</b>	<b>25</b>
<b>Matematik-1</b>	<b>40</b>	<b>10</b>	<b>2</b>	<b>25</b>
Sayılar ve bölünebilme	1	0	0	0
Sayılar ve Akıl Yürütme	1	1	0	100
Temel Kavramlar	2	1	1	50
1. Dereceden Denklem Çözme	1	1	0	100
Rasyonel Sayılar	1	0	0	0
Uslu İfade	1	1	0	100
Kökükl İfadeler	1	0	0	0
Mutlak Değer	1	0	0	0
İşlem Yeteneği	1	1	0	100
Basit Eşitsizlik	1	1	0	100
Kar - Zarar, % Problem	3	1	0	33
Denklem çözme	1	1	0	100
Yaş Prb	1	0	0	0
Denklem Kurma	3	1	0	33
Orantı Problemi	1	0	0	0
Hiz Problemi	1	1	0	100
İşçi Problemi	1	0	0	0
Denklem kurma ve Olasılık	1	0	0	0
Fonksiyon	1	0	0	0
Karışım problemi	1	0	0	0
Denklem kurma	1	0	0	0
Çarpınlara ayırma	1	0	1	0
Veri analizi (sütun grafiği)	1	0	0	0
Kümeler	1	0	0	0
Permütasyon ve Olasılık	1	0	0	0
Silindir ve küre	1	0	0	0
Daire diliminin alanı	1	0	0	0
Üçgende Aç	1	0	0	0
Doğrunun Analitiği ve benzerlik	1	0	0	0
Üçgende Benzerlik	1	0	0	0
Açıortay teoremi	1	0	0	0
Dörtgende Alan	1	0	0	0
Yamuk	1	0	0	0
Kare	1	0	0	0
Silindir ve Koni	1	0	0	0
<b>TYT Fen</b>	<b>20</b>	<b>4</b>	<b>8</b>	<b>20</b>
<b>Fizik</b>	<b>7</b>	<b>2</b>	<b>4</b>	<b>29</b>
Etki-Tepki Kuvveti/ Dinamometreler	1	0	1	0
Sıvı ve gaz basıncı	1	0	1	0
İş, Enerji	1	1	0	100
Kaldırma Kuvveti	1	0	1	0
Katı Basıncı	1	1	0	100
Dalgalar	1	0	0	0
Termodinamik	1	0	1	0
<b>Kimya</b>	<b>7</b>	<b>1</b>	<b>1</b>	<b>14</b>
Periyodik özelliklerin değişimi	1	1	0	100
Güçlü ve zayıf etkileşimler	1	0	0	0
Kimyanın temel kanunları	1	0	0	0
Saf maddelerin kaynama noktası ve buhar basıncı	1	0	1	0
Asit-baz ve çözünme-çökeltme tepkimeleri	1	0	0	0
Metallerin asit ve bazlarla tepkimesi	1	0	0	0
Hazır gıda katkı maddeleri	1	0	0	0
<b>Biyoloji</b>	<b>6</b>	<b>1</b>	<b>3</b>	<b>17</b>
Canlıların temel bileşenleri	1	0	0	0
Hücre organelleri	1	0	0	0
Canlıların sınıflandırılması	1	0	1	0
Hücre bölünmeleri	1	0	1	0
Kalıtım	1	0	1	0
Ekoloji	1	1	0	100



SINAV SONUÇ BELGESİ							
KAHRAMANMARAŞ / KAHRAMANMARAŞ MERKEZ / Yedi Güzel Adam Anadolu İmam Hatip Lisesi							
Öğrenci				Numara		Sınıf	
HÜSNE NUR KURT				3		12B	
Puan Türü	Puan	Genel Ort.	Dereceler				
			Snf	Kurum	İlçe	İl	Genel
TYT	▲ 286,818	259,530	2	10	49	120	14260
Puanı Hesaplanan:			61	671	954	40690	
Katılımlar:			18	61	1299	1584	42361

Ders	Soru	Doğru	Yanlış	Net	Başarı %	Sınıf Ort.	Kurum Ort.	Genel Ort.
Türkçe	40	26	13	22,75	57	▼ 23,90	▼ 23,85	▲ 21,14
Tarih-1	5	1	4	0,00	0	▼ 2,43	▼ 2,57	▼ 2,24
Coğrafya-1	5	2	0	2,00	40	▲ 0,79	▼ 2,08	▲ 1,93
Felsefe	5	4	1	3,75	75	▲ 2,81	▲ 2,87	▲ 2,29
Din Kül. ve Ahl. Bil.	5	5	0	5,00	100	▲ 4,36	▲ 4,27	▲ 3,33
Felsefe (Seçmeli)	5	0	0	0,00	0	◆ 0,00	◆ 0,00	◆ 0,00
TYT Sosyal	20	12	5	10,75	54	▲ 10,39	▼ 11,80	▲ 9,79
Matematik-1	40	20	4	19,00	48	▲ 11,46	▲ 9,75	▲ 13,24
Fizik	7	1	5	-0,25	-4	▼ 0,57	▼ 0,70	▼ 1,58
Kimya	7	3	3	2,25	32	▲ 1,40	▲ 0,80	▲ 1,64
Biyoloji	6	2	4	1,00	17	▲ 0,35	▲ 0,50	▼ 1,12
TYT Fen	20	6	12	3,00	15	▲ 2,32	▲ 1,99	▼ 4,33
<b>Toplam:</b>	<b>120</b>	<b>64</b>	<b>34</b>	<b>55,50</b>	<b>46</b>	<b>▲ 48,07</b>	<b>▲ 46,87</b>	<b>▲ 46,31</b>

Soru No	1234567890123456789012345678901234567890
TYT Türkçe	caEBdCAedEbbEDDACCabBbBdEBDADDCcDcBDCA
Cevap Anahtarı	A BBDEBECACCEEAEDDACCBEBCBBEBBDADDCCEABDCA
TYT Sosyal	CecdeD E BDACCACDBA
Cevap Anahtarı	A CDDEBDCBACBADCACDBAADEBA
TYT Matematik	CE B Dcb bDA EECaCA D DECB D E cB
Cevap Anahtarı	A CEEBBDCDAEDABCECEBCBAEDBADECBDCDAEDDBAD
TYT Fen	ebbeE aDA eAeeaceDeA
Cevap Anahtarı	A AECDEBCDAEDACDEBCDCA

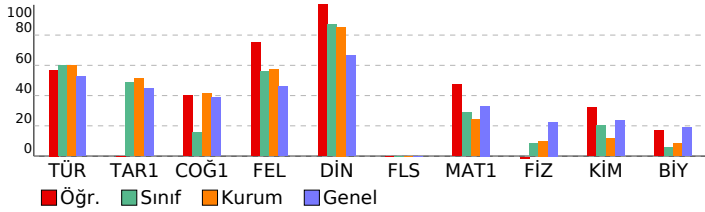

## ENDEMİK 2. TÜRKİYE GENELİ ( TYT)

### ANADOLU İMAM HATİP LİSESİ BAŞARI ANALİZİ

TYT Türkçe	S	D	Y	B%
<b>Türkçe</b>	<b>40</b>	<b>26</b>	<b>13</b>	<b>65</b>
Sozükte Anlam	4	1	2	25
Cümlede Anlam	1	1	0	100
Cümle Yorumu	2	1	1	50
Ses Bilgisi	1	1	0	100
Etkiler	1	0	1	0
Sıfat (Ön ad)	1	0	1	0
Karma Dil Bilgisi	2	1	1	50
Yazım Kuralları	2	1	1	50
Noktalama İşaretleri	2	2	0	100
Anlatım Teknikleri	1	1	0	100
Paragrafın yapısı (Parçayı İkiye Bölme)	1	1	0	100
Paragrafın yapısı (Aksi Bozan Cümle)	1	1	0	100
Paragrafın yapısı (Parçayı Tamamlama)	1	1	0	100
Paragrafta Ana Fikir	1	0	1	0
Paragrafın Ana Fikri	3	2	1	67
Paragrafın Yapısı (Parça Oluşturma)	1	0	1	0
Parçada Yardımcı Fikir	6	5	1	83
Parçada Ana Fikir	8	7	1	88
Parçanın Yapısı (Hangisine verilmiş cevap)	1	1	0	100

### TYT Sosyal

Tarih-1	S	D	Y	B%
<b>Tarih-1</b>	<b>5</b>	<b>1</b>	<b>4</b>	<b>20</b>
İlk ve Orta Çağlarda Türk Dünyası - Türk Göçleri	1	1	0	100
Yerleşme ve Devletleşme Sürecinde Selçuklu Türkiyesi	1	0	1	0
Dünya Gücü Osmanlı	1	0	1	0
Millî Mücadele Dönemi (I. TBMM Dönemi)	1	0	1	0
Millî Mücadele Dönemi (Lozan Antlaşması)	1	0	1	0

### Coğrafya-1

Coğrafya-1	S	D	Y	B%
<b>Coğrafya-1</b>	<b>5</b>	<b>2</b>	<b>0</b>	<b>40</b>
Nüfusun Özellikleri	1	1	0	100
Afetlerin Dağılışı	1	0	0	0
Bölge ve Türleri	1	1	0	100
İklim Elemanları	1	0	0	0
Türkiye'de Topraklar	1	0	0	0

### Felsefe

Felsefe	S	D	Y	B%
<b>Felsefe</b>	<b>5</b>	<b>4</b>	<b>1</b>	<b>80</b>
Felsefenin ortaya çıkışına hazırlayan düşünce ortamını açıklar.	1	1	0	100
MO 6. yüzyıl-MS 2. yüzyıl felsefesinin karakteristik özelliklerini açıklar.	1	1	0	100
Örnek felsefi metinlerinden hareketle 18. yüzyıl -19. yüzyıl filozoflarının felsefi görüşlerini analiz eder.	1	1	0	100
Örnek felsefi metinlerden hareketle MO 6. yüzyıl-MS 2. yüzyıl filozoflarının felsefi görüşlerini analiz eder.	1	1	0	100
Örnek felsefi metinlerden hareketle MS 2. yüzyıl-MS 15. yüzyıl filozoflarının felsefi görüşlerini analiz eder.	1	0	1	0

### Din Kül. ve Ahl. Bil.

Din Kül. ve Ahl. Bil.	S	D	Y	B%
<b>Din Kül. ve Ahl. Bil.</b>	<b>5</b>	<b>5</b>	<b>0</b>	<b>100</b>
Allah İnsan İlişkisi	1	1	0	100
İslam ve İbadet	1	1	0	100
Dünya ve Ahiret	1	1	0	100
Hz. Muhammed (s.a.v) ve Gençlik	1	1	0	100
Ahlaki Tutum ve Davranışlar	1	1	0	100

### Felsefe (Seçmeli)

Felsefe (Seçmeli)	S	D	Y	B%
<b>Felsefe (Seçmeli)</b>	<b>5</b>	<b>0</b>	<b>0</b>	<b>0</b>
MO 6. yüzyıl-MS 2. yüzyıl felsefesinin karakteristik özelliklerini açıklar.	1	0	0	0
MS 2. yüzyıl-MS 15. yüzyıl felsefesindeki örnek düşünce ve argümanları felsefi açıdan değerlendirir.	1	0	0	0
MO 6. yüzyıl-MS 2. yüzyıl felsefesindeki örnek düşünce ve argümanları felsefi açıdan değerlendirir.	1	0	0	0
20. yüzyıl felsefesi örnek düşünce ve argümanları felsefi açıdan değerlendirir.	1	0	0	0
20. yüzyıl felsefesini hazırlayan düşünce ortamını açıklar.	1	0	0	0

### TYT Matematik

#### Matematik-1

Matematik-1	S	D	Y	B%
<b>Matematik-1</b>	<b>40</b>	<b>20</b>	<b>4</b>	<b>50</b>
Sayılar ve bölünebilme	1	1	0	100
Sayılar ve Akıl Yürütme	1	1	0	100
Temel Kavramlar	2	1	0	50
1. Dereceden Denklem Çözme	1	1	0	100
Rasyonel Sayılar	1	0	0	0
Uslu İfade	1	1	0	100
Köklü İfadeler	1	0	1	0
Mutlak Değer	1	0	0	0
İşlem Yeteneği	1	0	1	0
Basit Eşitsizlik	1	1	0	100
Kar - Zarar, % Problem	3	1	0	33
Denklem çözme	1	0	0	0
Yaş Prb	1	1	0	100
Denklem Kurma	3	2	1	67
Orantı Problemi	1	1	0	100
Hiz Problemi	1	1	0	100
İşçi Problemi	1	0	0	0
Denklem kurma ve Olasılık	1	1	0	100
Fonksiyon	1	0	0	0
Karışım problemi	1	0	0	0
Denklem kurma	1	1	0	100
Çarpımlara ayırma	1	1	0	100
Veri analizi (sütun grafiği)	1	1	0	100
Kümeler	1	1	0	100
Permütasyon ve Olasılık	1	0	0	0
Silindir ve küre	1	0	0	0
Daire diliminin alanı	1	0	0	0
Üçgende Aç	1	1	0	100
Doğrunun Analitiği ve benzerlik	1	1	0	100
Üçgende Benzerlik	1	1	0	100
Açıortay teoremi	1	0	0	0
Dörtgende Alan	1	0	1	0
Yamuk	1	1	0	100
Kare	1	0	0	0
Silindir ve Koni	1	0	0	0

### TYT Fen

#### Fizik

Fizik	S	D	Y	B%
<b>Fizik</b>	<b>7</b>	<b>1</b>	<b>5</b>	<b>14</b>
Etki-Tepki Kuvveti/ Dinamometreler	1	0	1	0
Sıvı ve gaz basıncı	1	0	1	0
İş, Enerji	1	0	1	0
Kaldırma Kuvveti	1	0	1	0
Katı Basıncı	1	1	0	100
Dalgalar	1	0	0	0
Termodinamik	1	0	1	0
<b>Kimya</b>	<b>7</b>	<b>3</b>	<b>3</b>	<b>43</b>
Periyodik özelliklerin değişimi	1	1	0	100
Güçlü ve zayıf etkileşimler	1	1	0	100
Kimyanın temel kanunları	1	0	0	0
Saf maddelerin kaynama noktası ve buhar basıncı	1	0	1	0
Asit-baz ve çözünme-çökme tepkimeleri	1	1	0	100
Metallerin asit ve bazlarla tepkimesi	1	0	1	0
Hazır gıda katkı maddeleri	1	0	1	0

#### Biyoloji

Biyoloji	S	D	Y	B%
<b>Biyoloji</b>	<b>6</b>	<b>2</b>	<b>4</b>	<b>33</b>
Canlıların temel bileşenleri	1	0	1	0
Hücre organelleri	1	0	1	0
Canlıların sınıflandırılması	1	0	1	0
Hücre bölünmeleri	1	1	0	100
Kalıtım	1	0	1	0
Ekoloji	1	1	0	100



SINAV SONUÇ BELGESİ							
KAHRAMANMARAŞ / KAHRAMANMARAŞ MERKEZ / Yedi Güzel Adam Anadolu İmam Hatip Lisesi							
Öğrenci		Numara		Sınıf			
İLGİN RESİM		6		12B			
Puan Türü	Puan	Genel Ort.	Dereceler				
			Snf	Kurum	İlçe	İl	Genel
TYT	▲ 278,235	259,530	6	14	57	137	15596
Puanı Hesaplanan:			61	671	954	40690	
Katılımlar:			18	61	1299	1584	42361

Ders	Soru	Doğru	Yanlış	Net	Başarı %	Sınıf Ort.	Kurum Ort.	Genel Ort.
Türkçe	40	28	10	25,50	64	▲ 23,90	▲ 23,85	▲ 21,14
Tarih-1	5	2	2	1,50	30	▼ 2,43	▼ 2,57	▼ 2,24
Coğrafya-1	5	1	1	0,75	15	▼ 0,79	▼ 2,08	▼ 1,93
Felsefe	5	4	1	3,75	75	▲ 2,81	▲ 2,87	▲ 2,29
Din Kül. ve Ahl. Bil.	5	3	2	2,50	50	▼ 4,36	▼ 4,27	▼ 3,33
Felsefe (Seçmeli)	5	0	0	0,00	0	◆ 0,00	◆ 0,00	◆ 0,00
TYT Sosyal	20	10	6	8,50	43	▼ 10,39	▼ 11,80	▼ 9,79
Matematik-1	40	18	2	17,50	44	▲ 11,46	▲ 9,75	▲ 13,24
Fizik	7	1	4	0,00	0	▼ 0,57	▼ 0,70	▼ 1,58
Kimya	7	2	2	1,50	21	▲ 1,40	▲ 0,80	▼ 1,64
Biyoloji	6	1	4	0,00	0	▼ 0,35	▼ 0,50	▼ 1,12
TYT Fen	20	4	10	1,50	8	▼ 2,32	▼ 1,99	▼ 4,33
<b>Toplam:</b>	<b>120</b>	<b>60</b>	<b>28</b>	<b>53,00</b>	<b>44</b>	<b>▲ 48,07</b>	<b>▲ 46,87</b>	<b>▲ 46,31</b>

Soru No	1234567890123456789012345678901234567890
TYT Türkçe	BeBECAeedbbEDDeCCB BCBEBDADCDdaEABDCE
Cevap Anahtarı	A BBDEBECACCEEAEDDACCBEBCBEBBDADDCCEABDCA
TYT Sosyal	ChDb D d BDeCDeCDDA
Cevap Anahtarı	A CDDEBDCBACBADCACDBAADEBA
TYT Matematik	CE DdbAEDAB E CBCA A ECB E
Cevap Anahtarı	A CEEBBDCAEDABCECEBCBAEDBADECBDCDAEDDBAD
TYT Fen	bb EceDA ac deaCc
Cevap Anahtarı	A AECDEBCDAEDACDEBCDCA

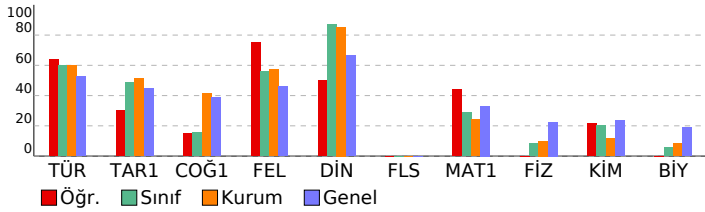

## ENDEMİK 2. TÜRKİYE GENELİ ( TYT)

Türkçe		S	D	Y	B%
TYT Türkçe		40	28	10	70
Türkçe		40	28	10	70
Sözcükte Anlam		4	2	1	50
Cümlede Anlam		1	1	0	100
Cümle Yorumu		2	2	0	100
Ses Bilgisi		1	1	0	100
Ekler		1	0	1	0
Sıfat (Ön ad)		1	0	1	0
Karma Dil Bilgisi		2	0	2	0
Yazım Kuralları		2	1	1	50
Noktalama İşaretleri		2	2	0	100
Anlatım Teknikleri		1	0	1	0
Paragrafın yapısı (Parçayı İkiye Bölme)		1	1	0	100
Paragrafın yapısı (Aksi Bozan Cümle)		1	1	0	100
Paragrafın yapısı (Parçayı Tamamlama)		1	1	0	100
Paragrafta Ana Fikir		1	0	0	0
Paragrafın Ana Fikri		3	3	0	100
Paragrafın Yapısı (Parça Oluşturma)		1	1	0	100
Parçada Yardımcı Fikir		6	4	2	67
Parçada Ana Fikir		8	8	0	100
Parçanın Yapısı (Hangisine verilmiş cevap)		1	0	1	0
TYT Sosyal		25	10	6	40
Tarih-1		5	2	2	40
İlk ve Orta Çağlarda Türk Dünyası - Türk Göçleri		1	1	0	100
Yerleşme ve Devletleşme Sürecinde Selçuklu Türkiyesi		1	0	1	0
Dünya Gücü Osmanlı		1	1	0	100
Millî Mücadele Dönemi (I. TBMM Dönemi)		1	0	1	0
Millî Mücadele Dönemi (Lozan Antlaşması)		1	0	0	0
Coğrafya-1		5	1	1	20
Nüfusun Özellikleri		1	1	0	100
Afetlerin Dağılışı		1	0	0	0
Bölge ve Türleri		1	0	1	0
İklim Elemanları		1	0	0	0
Türkiye'de Topraklar		1	0	0	0
Felsefe		5	4	1	80
Felsefenin ortaya çıkışına hazırlayan düşünce ortamını açıklar.		1	1	0	100
MÖ 6. yüzyıl-MS 2. yüzyıl felsefesinin karakteristik özelliklerini açıklar.		1	1	0	100
Örnek felsefi metinlerinden hareketle 18. yüzyıl -19. yüzyıl filozoflarının felsefi görüşlerini analiz eder.		1	0	1	0
Örnek felsefi metinlerden hareketle MÖ 6. yüzyıl-MS 2. yüzyıl filozoflarının felsefi görüşlerini analiz eder.		1	1	0	100
Örnek felsefi metinlerden hareketle MS 2. yüzyıl-MS 15. yüzyıl filozoflarının felsefi görüşlerini analiz eder.		1	1	0	100
Din Kül. ve Ahl. Bil.		5	3	2	60
Allah İnsan ilişkisi		1	0	1	0
İslam ve İbadet		1	1	0	100
Dünya ve Ahiret		1	1	0	100
Hz. Muhammed (s.a.v) ve Gençlik		1	0	1	0
Ahlaki Tutum ve Davranışlar		1	1	0	100
Felsefe (Seçmeli)		5	0	0	0
MÖ 6. yüzyıl-MS 2. yüzyıl felsefesinin karakteristik özelliklerini açıklar.		1	0	0	0
MS 2. yüzyıl-MS 15. yüzyıl felsefesindeki örnek düşünce ve argümanları felsefi açıdan değerlendirir.		1	0	0	0
MÖ 6. yüzyıl-MS 2. yüzyıl felsefesindeki örnek düşünce ve argümanları felsefi açıdan değerlendirir.		1	0	0	0
20. yüzyıl felsefesi örnek düşünce ve argümanları felsefi açıdan değerlendirir.		1	0	0	0
20. yüzyıl felsefesini hazırlayan düşünce ortamını açıklar.		1	0	0	0
TYT Matematik		40	18	2	45
Matematik-1		40	18	2	45
Sayılar ve bölünebilme		1	1	0	100
Sayılar ve Akıl Yürütme		1	1	0	100
Temel Kavramlar		2	1	0	50
1. Dereceden Denklem Çözme		1	0	0	0
Rasyonel Sayılar		1	0	0	0
Uslu İfade		1	0	1	0
Köklü İfadeler		1	0	1	0
Mutlak Değer		1	1	0	100
İşlem Yeteneği		1	1	0	100
Basit Eşitsizlik		1	1	0	100
Kar - Zarar, % Problem		3	2	0	67
Denklem çözme		1	0	0	0
Yaş Prb		1	1	0	100
Denklem Kurma		3	2	0	67
Orantı Problemi		1	1	0	100
Hiz Problemi		1	1	0	100
İşçi Problemi		1	0	0	0
Denklem kurma ve Olasılık		1	0	0	0
Fonksiyon		1	1	0	100
Karışım problemi		1	0	0	0
Denklem kurma		1	0	0	0
Çarpımlara ayırma		1	1	0	100
Veri analizi (sütun grafiği)		1	1	0	100
Kümeler		1	1	0	100
Permütasyon ve Olasılık		1	0	0	0
Silindir ve küre		1	0	0	0
Daire diliminin alanı		1	0	0	0
Üçgende Açı		1	0	0	0
Doğrunun Analitiği ve benzerlik		1	0	0	0
Üçgende Benzerlik		1	1	0	100
Açıortay teoremi		1	0	0	0
Dörtgende Alan		1	0	0	0
Yamuk		1	0	0	0
Kare		1	0	0	0
Silindir ve Koni		1	0	0	0
TYT Fen		20	4	10	20
Fizik		7	1	4	14
Etki-Tepki Kuvveti/ Dinamometreler		1	0	0	0
Sıvı ve gaz basıncı		1	0	1	0
İş, Enerji		1	0	1	0
Kaldırma Kuvveti		1	0	0	0
Katı Basıncı		1	1	0	100
Dalgalar		1	0	1	0
Termodinamik		1	0	1	0
Kimya		7	2	2	29
Periyodik özelliklerin değişimi		1	1	0	100
Güçlü ve zayıf etkileşimler		1	1	0	100
Kimyanın temel kanunları		1	0	0	0
Saf maddelerin kaynama noktası ve buhar basıncı		1	0	1	0
Asit-baz ve çözünme-çökelme tepkimeleri		1	0	1	0
Metallerin asit ve bazlarla tepkimesi		1	0	0	0
Hazır gıda katkı maddeleri		1	0	0	0
Biyoloji		6	1	4	17
Canlıların temel bileşenleri		1	0	0	0
Hücre organelleri		1	0	1	0
Canlıların sınıflandırılması		1	0	1	0
Hücre bölünmeleri		1	0	1	0
Kalıtım		1	1	0	100
Ekoloji		1	0	1	0

SINAV SONUÇ BELGESİ							
KAHRAMANMARAŞ / KAHRAMANMARAŞ MERKEZ / Yedi Güzel Adam							
Öğrenci			Numara	Sınıf			
KEVSER GÜNEŞ			43	12B			
Puan Türü	Puan	Genel Ort.	Dereceler				
			Snf	Kurum	İlçe	İl	Genel
TYT	▲ 281,660	259,530	3	11	52	128	15059
Puanı Hesaplanan:			61	671	954	40690	
Katılımlar:			18	61	1299	1584	42361

Ders	Soru	Doğru	Yanlış	Net	Başarı %	Sınıf Ort.	Kurum Ort.	Genel Ort.
Türkçe	40	31	9	28,75	72	▲ 23,90	▲ 23,85	▲ 21,14
Tarih-1	5	4	1	3,75	75	▲ 2,43	▲ 2,57	▲ 2,24
Coğrafya-1	5	2	3	1,25	25	▲ 0,79	▼ 2,08	▼ 1,93
Felsefe	5	3	2	2,50	50	▼ 2,81	▼ 2,87	▲ 2,29
Din Kül. ve Ahl. Bil.	5	5	0	5,00	100	▲ 4,36	▲ 4,27	▲ 3,33
Felsefe (Seçmeli)	5	0	0	0,00	0	◆ 0,00	◆ 0,00	◆ 0,00
TYT Sosyal	20	14	6	12,50	63	▲ 10,39	▲ 11,80	▲ 9,79
Matematik-1	40	15	7	13,25	33	▲ 11,46	▲ 9,75	▲ 13,24
Fizik	7	0	7	-1,75	-25	▼ 0,57	▼ 0,70	▼ 1,58
Kimya	7	1	5	-0,25	-4	▼ 1,40	▼ 0,80	▼ 1,64
Biyoloji	6	3	3	2,25	38	▲ 0,35	▲ 0,50	▲ 1,12
TYT Fen	20	4	15	0,25	1	▼ 2,32	▼ 1,99	▼ 4,33
<b>Toplam:</b>	<b>120</b>	<b>64</b>	<b>37</b>	<b>54,75</b>	<b>46</b>	<b>▲ 48,07</b>	<b>▲ 46,87</b>	<b>▲ 46,31</b>

Soru No	1234567890123456789012345678901234567890
TYT Türkçe	eeEBcCAeCEEdDcACcBEBCacEBDADDCCEABDCA
Cevap Anahtarı	A BBDEBECACCEEAEDDACCBEBCBEBBDADDCCEABDCA
TYT Sosyal	CDDEaDaEbdcdDcDcDcDBA
Cevap Anahtarı	A CDDEBDCBACBADCACDBAADEBA
TYT Matematik	d ed DA EE B A D AADbCB aCDA d a
Cevap Anahtarı	A CEEBBDCAEDABCECEBCBAEDBADECBDCDAEDDBAD
TYT Fen	dabbdcdba bdeeEddeCA
Cevap Anahtarı	A AECDEBCDAEDACDEBCDCA

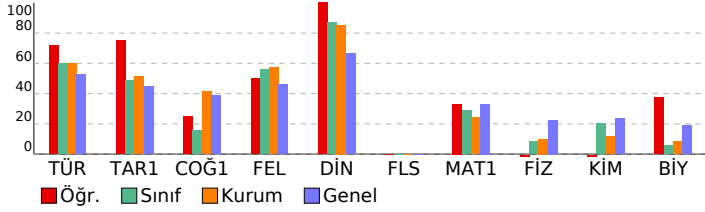

ENDEMİK 2. TÜRKİYE GENELİ ( TYT)			
Anadolu İmam Hatip Lisesi Başarı Analizi			
TYT Türkçe	S	D	Y B%
<b>Türkçe</b>	<b>40</b>	<b>31</b>	<b>9 78</b>
Sozükte Anlam	4	1	3 25
Cümlede Anlam	1	1	0 100
Cümle Yorumu	2	1	1 50
Ses Bilgisi	1	1	0 100
Etkiler	1	0	1 0
Sıfat (Ön ad)	1	1	0 100
Karma Dil Bilgisi	2	2	0 100
Yazım Kuralları	2	1	1 50
Noktalama İşaretleri	2	1	1 50
Anlatım Teknikleri	1	1	0 100
Paragrafın yapısı (Parçayı İkiye Bölme)	1	1	0 100
Paragrafın yapısı (Aksi Bozan Cümle)	1	1	0 100
Paragrafın yapısı (Parçayı Tamamlama)	1	1	0 100
Paragrafta Ana Fikir	1	1	0 100
Paragrafın Ana Fikri	3	2	1 67
Paragrafın Yapısı (Parça Oluşturma)	1	0	1 0
Parçada Yardımcı Fikir	6	6	0 100
Parçada Ana Fikir	8	8	0 100
Parçanın Yapısı (Hangisine verilmiş cevap)	1	1	0 100
<b>TYT Sosyal</b>	<b>25</b>	<b>14</b>	<b>6 56</b>
<b>Tarih-1</b>	<b>5</b>	<b>4</b>	<b>1 80</b>
İlk ve Orta Çağlarda Türk Dünyası - Türk Göçleri	1	1	0 100
Yerleşme ve Devletleşme Sürecinde Selçuklu Türkiyesi	1	1	0 100
Dünya Gücü Osmanlı	1	1	0 100
Millî Mücadele Dönemi (I. TBMM Dönemi)	1	1	0 100
Millî Mücadele Dönemi (Lozan Antlaşması)	1	0	1 0
<b>Coğrafya-1</b>	<b>5</b>	<b>2</b>	<b>3 40</b>
Nüfusun Özellikleri	1	1	0 100
Afetlerin Dağılışı	1	0	1 0
Bölge ve Türleri	1	1	0 100
İklim Elemanları	1	0	1 0
Türkiye'de Topraklar	1	0	1 0
<b>Felsefe</b>	<b>5</b>	<b>3</b>	<b>2 60</b>
Felsefenin ortaya çıkışına hazırlayan düşünce ortamını açıklar.	1	0	1 0
MÖ 6. yüzyıl-MS 2. yüzyıl felsefesinin karakteristik özelliklerini açıklar.	1	1	0 100
Örnek felsefi metinlerinden hareketle 18. yüzyıl -19. yüzyıl filozoflarının felsefi görüşlerini analiz eder.	1	0	1 0
Örnek felsefi metinlerden hareketle MÖ 6. yüzyıl-MS 2. yüzyıl filozoflarının felsefi görüşlerini analiz eder.	1	1	0 100
Örnek felsefi metinlerden hareketle MS 2. yüzyıl-MS 15. yüzyıl filozoflarının felsefi görüşlerini analiz eder.	1	0	1 0
<b>Din Kül. ve Ahl. Bil.</b>	<b>5</b>	<b>5</b>	<b>0 100</b>
Allah İnsan ilişkisi	1	1	0 100
İslam ve İbadet	1	1	0 100
Dünya ve Ahiret	1	1	0 100
Hz. Muhammed (s.a.v) ve Gençlik	1	1	0 100
Ahlaki Tutum ve Davranışlar	1	1	0 100
<b>Felsefe (Seçmeli)</b>	<b>5</b>	<b>0</b>	<b>0 0</b>
MÖ 6. yüzyıl-MS 2. yüzyıl felsefesinin karakteristik özelliklerini açıklar.	1	0	0 0
MS 2. yüzyıl-MS 15. yüzyıl felsefesindeki örnek düşünce ve argümanları felsefi açıdan değerlendirir.	1	0	0 0
MÖ 6. yüzyıl-MS 2. yüzyıl felsefesindeki örnek düşünce ve argümanları felsefi açıdan değerlendirir.	1	0	0 0
20. yüzyıl felsefesi örnek düşünce ve argümanları felsefi açıdan değerlendirir.	1	0	0 0
20. yüzyıl felsefesini hazırlayan düşünce ortamını açıklar.	1	0	0 0
<b>TYT Matematik</b>	<b>40</b>	<b>15</b>	<b>7 38</b>
<b>Matematik-1</b>	<b>40</b>	<b>15</b>	<b>7 38</b>
Sayılar ve bölünebilme	1	0	0 0
Sayılar ve Akıl Yürütme	1	0	0 0
Temel Kavramlar	2	0	1 0
1. Dereceden Denklem Çözme	1	0	1 0
Rasyonel Sayılar	1	0	0 0
Uslu İfade	1	0	1 0
Köklü İfadeler	1	0	0 0
Mutlak Değer	1	0	0 0
İşlem Yeteneği	1	0	0 0
Basit Eşitsizlik	1	1	0 100
Kar - Zarar, % Problem	3	1	0 33
Denklem çözme	1	0	0 0
Yaş Prb	1	1	0 100
Denklem Kurma	3	3	0 100
Orantı Problemi	1	0	0 0
Hiz Problemi	1	0	0 0
İşçi Problemi	1	0	0 0
Denklem kurma ve Olasılık	1	1	0 100
Fonksiyon	1	1	0 100
Karışım problemi	1	1	0 100
Denklem kurma	1	1	0 100
Çarpınlara ayırma	1	0	1 0
Veri analizi (sütun grafiği)	1	1	0 100
Kümeler	1	1	0 100
Permütasyon ve Olasılık	1	0	0 0
Silindir ve küre	1	0	1 0
Daire diliminin alanı	1	1	0 100
Üçgende Aç	1	1	0 100
Doğrunun Analitiği ve benzerlik	1	1	0 100
Üçgende Benzerlik	1	0	0 0
Açıortay teoremi	1	0	0 0
Dörtgende Alan	1	0	0 0
Yamuk	1	0	1 0
Kare	1	0	0 0
Silindir ve Koni	1	0	1 0
<b>TYT Fen</b>	<b>20</b>	<b>4</b>	<b>15 20</b>
<b>Fizik</b>	<b>7</b>	<b>0</b>	<b>7 0</b>
Etki-Tepki Kuvveti/ Dinamometreler	1	0	1 0
Sıvı ve gaz basıncı	1	0	1 0
İş, Enerji	1	0	1 0
Kaldırma Kuvveti	1	0	1 0
Katı Basıncı	1	0	1 0
Dalgalar	1	0	1 0
Termodinamik	1	0	1 0
<b>Kimya</b>	<b>7</b>	<b>1</b>	<b>5 14</b>
Periyodik özelliklerin değişimi	1	0	1 0
Güçlü ve zayıf etkileşimler	1	1	0 100
Kimyanın temel kanunları	1	0	0 0
Saf maddelerin kaynama noktası ve buhar basıncı	1	0	1 0
Asit-baz ve çözünme-çökelme tepkimeleri	1	0	1 0
Metallerin asit ve bazlarla tepkimesi	1	0	1 0
Hazır gıda katkı maddeleri	1	0	1 0
<b>Biyoloji</b>	<b>6</b>	<b>3</b>	<b>3 50</b>
Canlıların temel bileşenleri	1	1	0 100
Hücre organelleri	1	0	1 0
Canlıların sınıflandırılması	1	0	1 0
Hücre bölünmeleri	1	0	1 0
Kalıtım	1	1	0 100
Ekoloji	1	1	0 100







SINAV SONUÇ BELGESİ							
KAHRAMANMARAŞ / KAHRAMANMARAŞ MERKEZ / Yedi Güzel Adam							
Öğrenci			Numara		Sınıf		
NİSANUR ALTUN			65		12B		
Puan Türü	Puan	Genel Ort.	Dereceler				
			Snf	Kurum	İlçe	İl	Genel
TYT	▲ 278,338	259,530	5	13	56	136	15578
Puanı Hesaplanan:			61	671	954	40690	
Katılımlar:			18	61	1299	1584	42361

Ders	Soru	Doğru	Yanlış	Net	Başarı %	Sınıf Ort.	Kurum Ort.	Genel Ort.
Türkçe	40	32	7	30,25	76	▲ 23,90	▲ 23,85	▲ 21,14
Tarih-1	5	3	2	2,50	50	▲ 2,43	▼ 2,57	▲ 2,24
Coğrafya-1	5	1	2	0,50	10	▼ 0,79	▼ 2,08	▼ 1,93
Felsefe	5	4	1	3,75	75	▲ 2,81	▲ 2,87	▲ 2,29
Din Kül. ve Ahl. Bil.	5	5	0	5,00	100	▲ 4,36	▲ 4,27	▲ 3,33
Felsefe (Seçmeli)	5	0	0	0,00	0	◆ 0,00	◆ 0,00	◆ 0,00
TYT Sosyal	20	13	5	11,75	59	▲ 10,39	▼ 11,80	▲ 9,79
Matematik-1	40	12	1	11,75	29	▲ 11,46	▲ 9,75	▼ 13,24
Fizik	7	1	0	1,00	14	▲ 0,57	▲ 0,70	▼ 1,58
Kimya	7	0	0	0,00	0	▼ 1,40	▼ 0,80	▼ 1,64
Biyoloji	6	0	3	-0,75	-13	▼ 0,35	▼ 0,50	▼ 1,12
TYT Fen	20	1	3	0,25	1	▼ 2,32	▼ 1,99	▼ 4,33
<b>Toplam:</b>	<b>120</b>	<b>58</b>	<b>16</b>	<b>54,00</b>	<b>45</b>	<b>▲ 48,07</b>	<b>▲ 46,87</b>	<b>▲ 46,31</b>

Soru No	1234567890123456789012345678901234567890
TYT Türkçe	BCCADDEAECEAcDcBcBACDBAECDCbADb dCBE
Cevap Anahtarı	B BCCADDEAECEACcEBEDBBACDBAECDCDADBEBCBE
TYT Sosyal	DeCBcc CabDBDCDCAAB
Cevap Anahtarı	B DDCBEDACCEADBDCDCAABEDAAB
TYT Matematik	AD CD E CbD D A B EE
Cevap Anahtarı	B ECBADeADCBEEcDcBCEdAABDEACBCEeADCCDABDD
TYT Fen	E e c c
Cevap Anahtarı	B DCEACBEDEADDCACBEACD

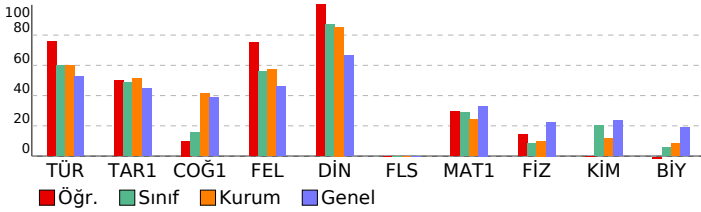

## ENDEMİK 2. TÜRKİYE GENELİ ( TYT)

### ANADOLU İMAM HATİP LİSESİ BAŞARI ANALİZİ

TYT Türkçe	S	D	Y	B%
<b>Türkçe</b>	<b>40</b>	<b>32</b>	<b>7</b>	<b>80</b>
Paragrafın yapısı (Parçayı Tamamlama)	1	1	0	100
Paragrafın yapısı (Aksi Bozan Cümle)	1	1	0	100
Paragrafın yapısı (Parçayı İkiye Bölme)	1	1	0	100
Anlatım Teknikleri	1	1	0	100
Noktalama İşaretleri	2	2	0	100
Yazım Kuralları	2	2	0	100
Karma Dil Bilgisi	2	2	0	100
Sıfat (Ön ad)	1	1	0	100
Ekler	1	0	1	0
Ses Bilgisi	1	1	0	100
Cümle Yorumu	2	1	1	50
Cümlede Anlam	1	1	0	100
Sözcükte Anlam	4	2	2	50
Parçada Yardımcı Fikir	6	5	1	83
Parçada Ana Fikir	8	7	1	88
Parçanın Yapısı (Hangisine verilmiş cevap)	1	1	0	100
Paragrafın Yapısı (Parça Oluşturma)	1	0	0	0
Paragrafın Ana Fikri	3	2	1	67
Paragrafta Ana Fikir	1	1	0	100

### TYT Sosyal

Tarih-1	S	D	Y	B%
<b>Tarih-1</b>	<b>5</b>	<b>3</b>	<b>2</b>	<b>60</b>
Dünya Gücü Osmanlı	1	1	0	100
Yerleşme ve Devletleşme Sürecinde Selçuklu Türkiye	1	0	1	0
İlk ve Orta Çağlarda Türk Dünyası - Türk Göçleri	1	1	0	100
Millî Mücadele Dönemi (Lozan Antlaşması)	1	1	0	100
Millî Mücadele Dönemi (I. TBMM Dönemi)	1	0	1	0

### Coğrafya-1

Felsefe	S	D	Y	B%
<b>Felsefe</b>	<b>5</b>	<b>4</b>	<b>1</b>	<b>80</b>
Örnek felsefi metinlerinden hareketle 18. yüzyıl -19. yüzyıl filozoflarının felsefi görüşlerini analiz eder.	1	0	1	0
MÖ 6. yüzyıl-MS 2. yüzyıl felsefesinin karakteristik özelliklerini açıklar.	1	1	0	100
Felsefenin ortaya çıkışını hazırlayan düşünce ortamını açıklar.	1	1	0	100
Örnek felsefi metinlerden hareketle MS 2. yüzyıl-MS 15. yüzyıl filozoflarının felsefi görüşlerini analiz eder.	1	1	0	100
Örnek felsefi metinlerden hareketle MÖ 6. yüzyıl-MS 2. yüzyıl filozoflarının felsefi görüşlerini analiz eder.	1	1	0	100

### Din Kül. ve Ahl. Bil.

Felsefe (Seçmeli)	S	D	Y	B%
<b>Felsefe (Seçmeli)</b>	<b>5</b>	<b>0</b>	<b>0</b>	<b>0</b>
MÖ 6. yüzyıl-MS 2. yüzyıl felsefesindeki örnek düşünce ve argümanları felsefi açıdan değerlendirir.	1	0	0	0
MS 2. yüzyıl-MS 15. yüzyıl felsefesindeki örnek düşünce ve argümanları felsefi açıdan değerlendirir.	1	0	0	0
MÖ 6. yüzyıl-MS 2. yüzyıl felsefesinin karakteristik özelliklerini açıklar.	1	0	0	0
20. yüzyıl felsefesini hazırlayan düşünce ortamını açıklar.	1	0	0	0
20. yüzyıl felsefesi örnek düşünce ve argümanları felsefi açıdan değerlendirir.	1	0	0	0

### TYT Matematik

Matematik-1	S	D	Y	B%
<b>Matematik-1</b>	<b>40</b>	<b>12</b>	<b>1</b>	<b>30</b>
Yaş Prb	1	0	0	0
Denklem çözme	1	0	0	0
Kar - Zarar, % Problemi	3	1	0	33
Basit Eşitsizlik	1	1	0	100
İşlem Yeteneği	1	0	0	0
Mutlak Değer	1	0	0	0
Köklü İfadeler	1	0	0	0
Üslü İfade	1	1	0	100
Temel Kavramlar	2	1	0	50
Rasyonel Sayılar	1	0	0	0
1. Dereceden Denklem Çözme	1	0	0	0
Sayılar ve Akıl Yürütme	1	1	0	100
Sayılar ve bölünebilme	1	0	0	0
Permütasyon ve Olasılık	1	0	0	0
Kümeler	1	0	0	0
Veri analizi (sütun grafiği)	1	1	0	100
Çarpınlara ayırma	1	0	1	0
Denklem kurma	1	1	0	100
Karşım problemi	1	0	0	0
Fonksiyon	1	0	0	0
Denklem kurma ve Olasılık	1	1	0	100
İşçi Problemi	1	0	0	0
Denklem Kurma	3	3	0	100
Hız Problemi	1	0	0	0
Orantı Problemi	1	0	0	0
Üçgende Benzerlik	1	1	0	100
Doğrunun Analitiği ve benzerlik	1	0	0	0
Üçgende Açı	1	0	0	0
Daire diliminin alanı	1	0	0	0
Silindir ve küre	1	0	0	0
Silindir ve Koni	1	0	0	0
Kare	1	0	0	0
Yamuk	1	0	0	0
Dörtgende Alan	1	0	0	0
Açıortay teoremi	1	0	0	0

### TYT Fen

Fizik	S	D	Y	B%
<b>Fizik</b>	<b>7</b>	<b>1</b>	<b>0</b>	<b>14</b>
Kaldırma Kuvveti	1	0	0	0
İş, Enerji	1	0	0	0
Sıvı ve gaz basıncı	1	0	0	0
Etki-Tepki Kuvveti/ Dinamometreler	1	0	0	0
Termodinamik	1	0	0	0
Dalgalar	1	0	0	0
Katı Basıncı	1	1	0	100

### Kimya

Biyoloji	S	D	Y	B%
<b>Kimya</b>	<b>7</b>	<b>0</b>	<b>3</b>	<b>0</b>
Saf maddelerin kaynama noktası ve buhar basıncı	1	0	0	0
Kimyanın temel kanunları	1	0	0	0
Güçlü ve zayıf etkileşimler	1	0	0	0
Periyodik özelliklerin değişimi	1	0	0	0
Hazır gıda katkı maddeleri	1	0	0	0
Metallerin asit ve bazlarla tepkimesi	1	0	0	0
Asit-baz ve çözünme-çökme tepkimeleri	1	0	0	0

### Biyoloji

Canlıların sınıflandırılması	1	0	1	0
Hücre organelleri	1	0	0	0
Canlıların temel bileşenleri	1	0	0	0
Ekoloji	1	0	1	0
Kalıtım	1	0	0	0
Hücre bölünmeleri	1	0	1	0

SINAV SONUÇ BELGESİ							
KAHRAMANMARAŞ / KAHRAMANMARAŞ MERKEZ / Yedi Güzel Adam Anadolu İmam Hatip Lisesi							
Öğrenci			Numara	Sınıf			
RUMEYSA GÜL			108	12B			
Puan Türü	Puan	Genel Ort.	Dereceler				
			Snf	Kurum	İlçe	İl	Genel
TYT	▲ 269,355	259,530	7	19	66	155	17043
Puanı Hesaplanan:			61	671	954	40690	
Katılımlar:			18	61	1299	1584	42361

Ders	Soru	Doğru	Yanlış	Net	Başarı %	Sınıf Ort.	Kurum Ort.	Genel Ort.
Türkçe	40	25	8	23,00	58	▼ 23,90	▼ 23,85	▲ 21,14
Tarih-1	5	3	1	2,75	55	▲ 2,43	▲ 2,57	▲ 2,24
Coğrafya-1	5	2	0	2,00	40	▲ 0,79	▼ 2,08	▲ 1,93
Felsefe	5	1	0	1,00	20	▼ 2,81	▼ 2,87	▼ 2,29
Din Kül. ve Ahl. Bil.	5	3	0	3,00	60	▼ 4,36	▼ 4,27	▼ 3,33
Felsefe (Seçmeli)	5	0	0	0,00	0	◆ 0,00	◆ 0,00	◆ 0,00
TYT Sosyal	20	9	1	8,75	44	▼ 10,39	▼ 11,80	▼ 9,79
Matematik-1	40	17	3	16,25	41	▲ 11,46	▲ 9,75	▲ 13,24
Fizik	7	0	0	0,00	0	▼ 0,57	▼ 0,70	▼ 1,58
Kimya	7	3	2	2,50	36	▲ 1,40	▲ 0,80	▲ 1,64
Biyoloji	6	0	0	0,00	0	▼ 0,35	▼ 0,50	▼ 1,12
TYT Fen	20	3	2	2,50	13	▲ 2,32	▲ 1,99	▼ 4,33
<b>Toplam:</b>	<b>120</b>	<b>54</b>	<b>14</b>	<b>50,50</b>	<b>42</b>	<b>▲ 48,07</b>	<b>▲ 46,87</b>	<b>▲ 46,31</b>

Soru No	1234567890123456789012345678901234567890
TYT Türkçe	ce EBdCA E dEDDAbbBEECB EBDAD DbCGABDC
Cevap Anahtarı	A BBDEBECACCEEAEDDACCBEBCBBEBBDADDCCEABDCA
TYT Sosyal	CDD eD E B CD A
Cevap Anahtarı	A CDDEBDCBACBACDDBAEDBA
TYT Matematik	C a BDCb EDA EECB A bBA DEC
Cevap Anahtarı	A CEEBBDCAEDABCEECBACBAEDBAEDCEBDCDAEDDBAD
TYT Fen	Dc DdC
Cevap Anahtarı	A AECDEBCDAEDACDEBCDCA

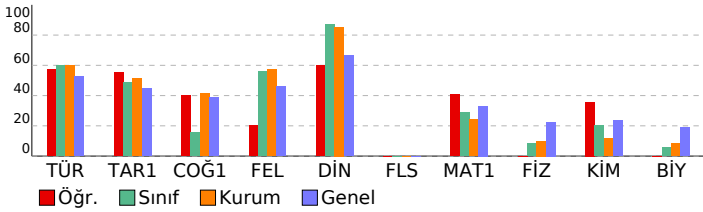

## ENDEMİK 2. TÜRKİYE GENELİ ( TYT)

### DEĞERLENDİRME BAŞARI ANALİZİ

	S	D	Y	B%
<b>TYT Türkçe</b>	<b>40</b>	<b>25</b>	<b>8</b>	<b>63</b>
<b>Türkçe</b>	<b>40</b>	<b>25</b>	<b>8</b>	<b>63</b>
Sozükte Anlam	4	1	2	25
Cümlede Anlam	1	1	0	100
Cümle Yorumu	2	1	1	50
Ses Bilgisi	1	1	0	100
Etkiler	1	0	0	0
Sıfat (Ön ad)	1	0	0	0
Karma Dil Bilgisi	2	1	0	50
Yazım Kuralları	2	1	1	50
Noktalama İşaretleri	2	2	0	100
Anlatım Teknikleri	1	1	0	100
Paragrafın yapısı (Parçayı İkiye Bölme)	1	1	0	0
Paragrafın yapısı (Aksi Bozan Cümle)	1	1	0	0
Paragrafın yapısı (Parçayı Tamamlama)	1	1	0	100
Paragrafta Ana Fikir	1	1	0	100
Paragrafın Ana Fikri	3	3	0	100
Paragrafın Yapısı (Parça Oluşturma)	1	0	0	0
Parçada Yardımcı Fikir	6	3	1	50
Parçada Ana Fikir	8	8	0	100
Parçanın Yapısı (Hangisine verilmiş cevap)	1	0	1	0
<b>TYT Sosyal</b>	<b>25</b>	<b>9</b>	<b>1</b>	<b>36</b>
<b>Tarih-1</b>	<b>5</b>	<b>3</b>	<b>1</b>	<b>60</b>
İlk ve Orta Çağlarda Türk Dünyası - Türk Göçleri	1	1	0	100
Yerleşme ve Devletleşme Sürecinde Selçuklu Türkiyesi	1	1	0	100
Dünya Gücü Osmanlı	1	1	0	100
Millî Mücadele Dönemi (I. TBMM Dönemi)	1	0	0	0
Millî Mücadele Dönemi (Lozan Antlaşması)	1	0	1	0
<b>Coğrafya-1</b>	<b>5</b>	<b>2</b>	<b>0</b>	<b>40</b>
Nüfusun Özellikleri	1	1	0	100
Afetlerin Dağılışı	1	0	0	0
Bölge ve Türleri	1	1	0	100
İklim Elemanları	1	0	0	0
Türkiye'de Topraklar	1	0	0	0
<b>Felsefe</b>	<b>5</b>	<b>1</b>	<b>0</b>	<b>20</b>
Felsefenin ortaya çıkışı hazırlayan düşünce ortamını açıklar.	1	1	0	100
MÖ 6. yüzyıl-MS 2. yüzyıl felsefesinin karakteristik özelliklerini açıklar.	1	0	0	0
Örnek felsefi metinlerinden hareketle 18. yüzyıl -19. yüzyıl filozoflarının felsefi görüşlerini analiz eder.	1	0	0	0
Örnek felsefi metinlerden hareketle MÖ 6. yüzyıl-MS 2. yüzyıl filozoflarının felsefi görüşlerini analiz eder.	1	0	0	0
Örnek felsefi metinlerden hareketle MS 2. yüzyıl-MS 15. yüzyıl filozoflarının felsefi görüşlerini analiz eder.	1	0	0	0
<b>Din Kül. ve Ahl. Bil.</b>	<b>5</b>	<b>3</b>	<b>0</b>	<b>60</b>
Allah İnsan ilişkisi	1	0	0	0
İslam ve İbadet	1	1	0	100
Dünya ve Ahiret	1	1	0	100
Hz. Muhammed (s.a.v) ve Gençlik	1	0	0	0
Ahlaki Tutum ve Davranışlar	1	1	0	100
<b>Felsefe (Seçmeli)</b>	<b>5</b>	<b>0</b>	<b>0</b>	<b>0</b>
MÖ 6. yüzyıl-MS 2. yüzyıl felsefesinin karakteristik özelliklerini açıklar.	1	0	0	0
MS 2. yüzyıl-MS 15. yüzyıl felsefesindeki örnek düşünce ve argümanları felsefi açıdan değerlendirir.	1	0	0	0
MÖ 6. yüzyıl-MS 2. yüzyıl felsefesindeki örnek düşünce ve argümanları felsefi açıdan değerlendirir.	1	0	0	0
20. yüzyıl felsefesi örnek düşünce ve argümanları felsefi açıdan değerlendirir.	1	0	0	0
20. yüzyıl felsefesini hazırlayan düşünce ortamını açıklar.	1	0	0	0
<b>TYT Matematik</b>	<b>40</b>	<b>17</b>	<b>3</b>	<b>43</b>
<b>Matematik-1</b>	<b>40</b>	<b>17</b>	<b>3</b>	<b>43</b>
Sayılar ve bölünebilme	1	1	0	100
Sayılar ve Akıl Yürütme	1	0	0	0
Temel Kavramlar	2	1	1	50
1. Dereceden Denklem Çözme	1	0	0	0
Rasyonel Sayılar	1	1	0	100
Uslu İfade	1	1	0	100
Köklü İfadeler	1	0	1	0
Mutlak Değer	1	0	0	0
İşlem Yeteneği	1	1	0	100
Basit Eşitsizlik	1	1	0	100
Kar - Zarar, % Problem	3	2	0	67
Denklem çözme	1	0	0	0
Yaş Prb	1	1	0	100
Denklem Kurma	3	3	0	100
Orantı Problemi	1	1	0	100
Hiz Problemi	1	0	0	0
İşçi Problemi	1	0	0	0
Denklem kurma ve Olasılık	1	0	1	0
Fonksiyon	1	0	1	0
Karışım problemi	1	0	0	0
Denklem kurma	1	1	0	100
Çarpımlara ayırma	1	1	0	100
Veri analizi (sütun grafiği)	1	1	0	100
Kümeler	1	0	0	0
Permütasyon ve Olasılık	1	0	0	0
Silindirik ve küre	1	0	0	0
Daire diliminin alanı	1	0	0	0
Üçgende Aç	1	0	0	0
Doğrunun Analitiği ve benzerlik	1	0	0	0
Üçgende Benzerlik	1	0	0	0
Açıortay teoremi	1	0	0	0
Dörtgende Alan	1	0	0	0
Yamuk	1	0	0	0
Kare	1	0	0	0
Silindirik ve Koni	1	0	0	0
<b>TYT Fen</b>	<b>20</b>	<b>3</b>	<b>2</b>	<b>15</b>
<b>Fizik</b>	<b>7</b>	<b>0</b>	<b>0</b>	<b>0</b>
Etki-Tepki Kuvveti/ Dinamometreler	1	0	0	0
Sıvı ve gaz basıncı	1	0	0	0
İş, Enerji	1	0	0	0
Kaldırma Kuvveti	1	0	0	0
Katı Basıncı	1	0	0	0
Dalgalar	1	0	0	0
Termodinamik	1	0	0	0
<b>Kimya</b>	<b>7</b>	<b>3</b>	<b>2</b>	<b>43</b>
Periyodik özelliklerin değişimi	1	1	0	100
Güçlü ve zayıf etkileşimler	1	0	1	0
Kimyanın temel kanunları	1	0	0	0
Saf maddelerin kaynama noktası ve buhar basıncı	1	1	0	100
Asit-baz ve çözünme-çökeltme tepkimeleri	1	1	0	100
Metallerin asit ve bazlarla tepkimesi	1	1	0	100
Hazır gıda katkı maddeleri	1	0	0	0
<b>Biyoloji</b>	<b>6</b>	<b>0</b>	<b>0</b>	<b>0</b>
Canlıların temel bileşenleri	1	0	0	0
Hücre organelleri	1	0	0	0
Canlıların sınıflandırılması	1	0	0	0
Hücre bölünmeleri	1	0	0	0
Kalıtım	1	0	0	0
Ekoloji	1	0	0	0



SINAV SONUÇ BELGESİ							
KAHRAMANMARAŞ / KAHRAMANMARAŞ MERKEZ / Yedi Güzel Adam							
Öğrenci			Numara	Sınıf			
SENA AKBULUT K			0	12B			
Puan Türü	Puan	Genel Ort.	Dereceler				
			Snf	Kurum	İlçe	İl	Genel
TYT	▼ 254,800	259,530	10	29	86	197	19628
Puanı Hesaplanan:			61	671	954	40690	
Katılımlar:			18	61	1299	1584	42361

Ders	Soru	Doğru	Yanlış	Net	Başarı %	Sınıf Ort.	Kurum Ort.	Genel Ort.
Türkçe	40	24	15	20,25	51	▼ 23,90	▼ 23,85	▼ 21,14
Tarih-1	5	4	1	3,75	75	▲ 2,43	▲ 2,57	▲ 2,24
Coğrafya-1	5	1	2	0,50	10	▼ 0,79	▼ 2,08	▼ 1,93
Felsefe	5	3	2	2,50	50	▼ 2,81	▼ 2,87	▲ 2,29
Din Kül. ve Ahl. Bil.	5	5	0	5,00	100	▲ 4,36	▲ 4,27	▲ 3,33
Felsefe (Seçmeli)	5	0	0	0,00	0	◆ 0,00	◆ 0,00	◆ 0,00
TYT Sosyal	20	13	5	11,75	59	▲ 10,39	▼ 11,80	▲ 9,79
Matematik-1	40	15	6	13,50	34	▲ 11,46	▲ 9,75	▲ 13,24
Fizik	7	0	6	-1,50	-21	▼ 0,57	▼ 0,70	▼ 1,58
Kimya	7	3	3	2,25	32	▲ 1,40	▲ 0,80	▲ 1,64
Biyoloji	6	1	4	0,00	0	▼ 0,35	▼ 0,50	▼ 1,12
TYT Fen	20	4	13	0,75	4	▼ 2,32	▼ 1,99	▼ 4,33
<b>Toplam:</b>	<b>120</b>	<b>56</b>	<b>39</b>	<b>46,25</b>	<b>39</b>	<b>▼ 48,07</b>	<b>▼ 46,87</b>	<b>▼ 46,31</b>

Soru No	1234567890123456789012345678901234567890
TYT Türkçe	BCbADeDeE CeAchBEaecACDBdaCCDdDbDBEadCBd
Cevap Anahtarı	B BCCADDEAECECCACEBEBDBACDBAECDCDADBEBCBE
TYT Sosyal	DbCBEc aEAeBcCDCAAB
Cevap Anahtarı	B DDCBEDACCEADBDCDAABEDAAB
TYT Matematik	EC ADEAbdDBB E Bebd aA c E D
Cevap Anahtarı	B ECBADeADCBEECDBCEDAABDEACBCEeADCCDABDD
TYT Fen	ebb accD cDeCdedaAe
Cevap Anahtarı	B DCEACBEDEADDCACBEACD

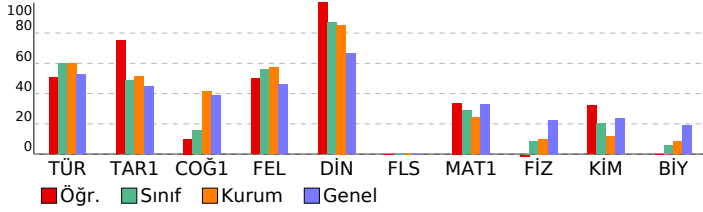

## ENDEMİK 2. TÜRKİYE GENELİ ( TYT)

### Anadolu İmam Hatip Lisesi Başarı Analizi

TYT Türkçe	S	D	Y	B%
<b>Türkçe</b>	<b>40</b>	<b>24</b>	<b>15</b>	<b>60</b>
Paragrafın yapısı (Parçayı Tamamlama)	1	1	0	100
Paragrafın yapısı (Aksi Bozan Cümle)	1	1	0	100
Paragrafın yapısı (Parçayı İkiye Bölme)	1	0	1	0
Anlatım Teknikleri	1	1	0	100
Noktalama İşaretleri	2	1	1	50
Yazım Kuralları	2	1	1	50
Karma Dil Bilgisi	2	1	0	50
Sıfat (Ön ad)	1	1	0	100
Ekler	1	0	1	0
Ses Bilgisi	1	1	0	100
Cümle Yorumu	2	1	1	50
Cümlede Anlam	1	1	0	100
Sözcükte Anlam	4	1	3	25
Parçada Yardımcı Fikir	6	4	2	67
Parçada Ana Fikir	8	6	2	75
Parçanın Yapısı (Hangisine verilmiş cevap)	1	1	0	100
Paragrafın Yapısı (Parça Oluşturma)	1	1	0	100
Paragrafın Ana Fikri	3	2	1	67
Paragrafta Ana Fikir	1	1	0	100
<b>TYT Sosyal</b>	<b>25</b>	<b>13</b>	<b>5</b>	<b>52</b>
<b>Tarih-1</b>	<b>5</b>	<b>4</b>	<b>1</b>	<b>80</b>
Dünya Gücü Osmanlı	1	1	0	100
Yerleşme ve Devletleşme Sürecinde Selçuklu Türkiye	1	0	1	0
İlk ve Orta Çağlarda Türk Dünyası - Türk Göçleri	1	1	0	100
Millî Mücadele Dönemi (Lozan Antlaşması)	1	1	0	100
Millî Mücadele Dönemi (I. TBMM Dönemi)	1	1	0	100
<b>Coğrafya-1</b>	<b>5</b>	<b>1</b>	<b>2</b>	<b>20</b>
Nüfusun Özellikleri	1	0	1	0
Türkiye'de Topraklar	1	0	0	0
İklim Elemanları	1	0	0	0
Afetlerin Dağılımı	1	0	1	0
Bölge ve Türleri	1	1	0	100
<b>Felsefe</b>	<b>5</b>	<b>3</b>	<b>2</b>	<b>60</b>
Örnek felsefi metinlerinden hareketle 18. yüzyıl -19. yüzyıl filozoflarının felsefi görüşlerini analiz eder.	1	1	0	100
MÖ 6. yüzyıl-MS 2. yüzyıl felsefesinin karakteristik özelliklerini açıklar.	1	0	1	0
Felsefenin ortaya çıkışını hazırlayan düşünce ortamını açıklar.	1	1	0	100
Örnek felsefi metinlerden hareketle MS 2. yüzyıl-MS 15. yüzyıl filozoflarının felsefi görüşlerini analiz eder.	1	0	1	0
Örnek felsefi metinlerden hareketle MS 6. yüzyıl-MS 2. yüzyıl filozoflarının felsefi görüşlerini analiz eder.	1	0	1	0
<b>Din Kül. ve Ahl. Bil.</b>	<b>5</b>	<b>5</b>	<b>0</b>	<b>100</b>
Dünya ve Ahiret	1	1	0	100
İslam ve İbadet	1	1	0	100
Allah İnsan İlişkisi	1	1	0	100
Ahlaki Tutum ve Davranışlar	1	1	0	100
Hiz. Muhammed (s.a.v) ve Gençlik	1	1	0	100
<b>Felsefe (Seçmeli)</b>	<b>5</b>	<b>0</b>	<b>0</b>	<b>0</b>
MÖ 6. yüzyıl-MS 2. yüzyıl felsefesindeki örnek düşünce ve argümanları felsefi açıdan değerlendirir.	1	0	0	0
MS 2. yüzyıl-MS 15. yüzyıl felsefesindeki örnek düşünce ve argümanları felsefi açıdan değerlendirir.	1	0	0	0
MÖ 6. yüzyıl-MS 2. yüzyıl felsefesinin karakteristik özelliklerini açıklar.	1	0	0	0
20. yüzyıl felsefesini hazırlayan düşünce ortamını açıklar.	1	0	0	0
20. yüzyıl felsefesi örnek düşünce ve argümanları felsefi açıdan değerlendirir.	1	0	0	0
<b>TYT Matematik</b>	<b>40</b>	<b>15</b>	<b>6</b>	<b>38</b>
<b>Matematik-1</b>	<b>40</b>	<b>15</b>	<b>6</b>	<b>38</b>
Yaş Prb	1	1	0	100
Denklem çözme	1	1	0	100
Kar - Zarar, % Problemi	3	1	0	33
Basit Eşitsizlik	1	1	0	100
İşlem Yeteneği	1	1	0	100
Mutlak Değer	1	1	0	100
Köklü İfadeler	1	0	1	0
Üslü İfade	1	0	1	0
Temel Kavramlar	2	1	0	50
Rasyonel Sayılar	1	1	0	100
1. Dereceden Denklem Çözme	1	1	0	100
Sayılar ve Akıl Yürütme	1	1	0	100
Sayılar ve bölünebilme	1	0	0	0
Permütasyon ve Olasılık	1	0	0	0
Kümeler	1	1	0	100
Veri analizi (sütun grafiği)	1	1	0	100
Çarpımlara ayırma	1	0	1	0
Denklem kurma	1	1	0	100
Karşım problemi	1	0	0	0
Fonksiyon	1	0	0	0
Denklem kurma ve Olasılık	1	0	0	0
İşçi Problemi	1	0	1	0
Denklem Kurma	3	1	1	33
Hız Problemi	1	0	0	0
Orantı Problemi	1	0	0	0
Üçgende Benzerlik	1	1	0	100
Doğrunun Analitiği ve benzerlik	1	0	0	0
Üçgende Açı	1	1	0	100
Daire diliminin alanı	1	0	0	0
Silindir ve küre	1	0	0	0
Silindir ve Koni	1	0	0	0
Kare	1	0	0	0
Yamuk	1	0	0	0
Dörtgende Alan	1	0	0	0
Açıortay teoremi	1	0	0	0
<b>TYT Fen</b>	<b>20</b>	<b>4</b>	<b>13</b>	<b>20</b>
<b>Fizik</b>	<b>7</b>	<b>0</b>	<b>6</b>	<b>0</b>
Kaldırma Kuvveti	1	0	1	0
İş, Enerji	1	0	1	0
Sıvı ve gaz basıncı	1	0	1	0
Etki-Tepki Kuvveti/ Dinamometreler	1	0	0	0
Termodinamik	1	0	1	0
Dalgalar	1	0	1	0
Katı Basıncı	1	0	1	0
<b>Kimya</b>	<b>7</b>	<b>3</b>	<b>3</b>	<b>43</b>
Saf maddelerin kaynama noktası ve buhar basıncı	1	1	0	100
Kimyanın temel kanunları	1	0	0	0
Güçlü ve zayıf etkileşimler	1	0	1	0
Periyodik özelliklerin değişimi	1	1	0	100
Hazır gıda katkı maddeleri	1	0	1	0
Metallerin asit ve bazlarla tepkimesi	1	1	0	100
Asit-baz ve çözünme-çökeltme tepkimeleri	1	0	1	0
<b>Biyoloji</b>	<b>6</b>	<b>1</b>	<b>4</b>	<b>17</b>
Canlıların sınıflandırılması	1	0	1	0
Hücre organelleri	1	0	1	0
Canlıların temel bileşenleri	1	0	1	0
Ekoloji	1	1	0	100
Kalıtım	1	0	1	0
Hücre bölünmeleri	1	0	0	0



SINAV SONUÇ BELGESİ							
KAHRAMANMARAŞ / KAHRAMANMARAŞ MERKEZ / Yedi Güzel Adam							
Öğrenci			Numara	Sınıf			
TUBA GÜL			39	12B			
Puan Türü	Puan	Genel Ort.	Dereceler				
			Snf	Kurum	İlçe	İl	Genel
TYT	▼ 251,440	259,530	12	33	93	206	20246
Puanı Hesaplanan:			61	671	954	40690	
Katılımlar:			18	61	1299	1584	42361

Ders	Soru	Doğru	Yanlış	Net	Başarı %	Sınıf Ort.	Kurum Ort.	Genel Ort.
Türkçe	40	29	7	27,25	68	▲ 23,90	▲ 23,85	▲ 21,14
Tarih-1	5	4	1	3,75	75	▲ 2,43	▲ 2,57	▲ 2,24
Coğrafya-1	5	0	0	0,00	0	▼ 0,79	▼ 2,08	▼ 1,93
Felsefe	5	5	0	5,00	100	▲ 2,81	▲ 2,87	▲ 2,29
Din Kül. ve Ahl. Bil.	5	4	0	4,00	80	▼ 4,36	▼ 4,27	▲ 3,33
Felsefe (Seçmeli)	5	0	0	0,00	0	◆ 0,00	◆ 0,00	◆ 0,00
TYT Sosyal	20	13	1	12,75	64	▲ 10,39	▲ 11,80	▲ 9,79
Matematik-1	40	8	3	7,25	18	▼ 11,46	▼ 9,75	▼ 13,24
Fizik	7	0	0	0,00	0	▼ 0,57	▼ 0,70	▼ 1,58
Kimya	7	0	0	0,00	0	▼ 1,40	▼ 0,80	▼ 1,64
Biyoloji	6	0	4	-1,00	-17	▼ 0,35	▼ 0,50	▼ 1,12
TYT Fen	20	0	4	-1,00	-5	▼ 2,32	▼ 1,99	▼ 4,33
<b>Toplam:</b>	<b>120</b>	<b>50</b>	<b>15</b>	<b>46,25</b>	<b>39</b>	<b>▼ 48,07</b>	<b>▼ 46,87</b>	<b>▼ 46,31</b>

Soru No	1234567890123456789012345678901234567890
TYT Türkçe	BCCADDA E eACdBEee ACDBAECCDCaADBEeBCBE
Cevap Anahtarı	B BCCADDEAECECCAEEDBBACDBAECCDCDADBEBCBE
TYT Sosyal	DDCaE ADBDCDC AB
Cevap Anahtarı	B DDCBEDACCEADBDCDAABEDAAB
TYT Matematik	Eb DEAb D BcC A
Cevap Anahtarı	B ECBADADCCBBEECDBCEDAABDEACBCEEADCCDABDD
TYT Fen	d eee
Cevap Anahtarı	B DCEACBEDEADDCACBEACD

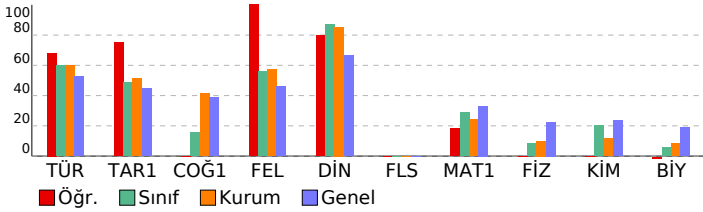

## ENDEMİK 2. TÜRKİYE GENELİ ( TYT)

Anadolu İmam Hatip Lisesi / ENDEMİK 2. TÜRKİYE GENELİ BAŞARI ANALİZİ

TYT Türkçe	S	D	Y	B%
<b>Türkçe</b>	<b>40</b>	<b>29</b>	<b>7</b>	<b>73</b>
Paragrafın yapısı (Parçayı Tamamlama)	1	1	0	100
Paragrafın yapısı (Aksi Bozan Cümle)	1	1	0	100
Paragrafın yapısı (Parçayı İkiye Bölme)	1	1	0	100
Anlatım Teknikleri	1	1	0	100
Noktalama İşaretleri	2	2	0	100
Yazım Kuralları	2	0	1	0
Karma Dil Bilgisi	2	1	0	50
Sıfat (Ön ad)	1	0	0	0
Ekler	1	0	1	0
Ses Bilgisi	1	1	0	100
Cümle Yorumu	2	1	1	50
Cümlede Anlam	1	1	0	100
Sözcükte Anlam	4	1	2	25
Parçada Yardımcı Fikir	6	6	0	100
Parçada Ana Fikir	8	7	1	88
Parçanın Yapısı (Hangisine verilmiş cevap)	1	1	0	100
Paragrafın Yapısı (Parça Oluşturma)	1	1	0	100
Paragrafın Ana Fikri	3	3	0	100
Paragrafta Ana Fikir	1	1	0	100
<b>TYT Sosyal</b>	<b>25</b>	<b>13</b>	<b>1</b>	<b>52</b>
<b>Tarih-1</b>	<b>5</b>	<b>4</b>	<b>1</b>	<b>80</b>
Dünya Gücü Osmanlı	1	1	0	100
Yerleşme ve Devletleşme Sürecinde Selçuklu Türkiye'si	1	1	0	100
İlk ve Orta Çağlarda Türk Dünyası - Türk Göçleri	1	1	0	100
Millî Mücadele Dönemi (Lozan Antlaşması)	1	1	0	100
Millî Mücadele Dönemi (I. TBMM Dönemi)	1	1	0	100
<b>Coğrafya-1</b>	<b>5</b>	<b>0</b>	<b>0</b>	<b>0</b>
Nüfusun Özellikleri	1	0	0	0
Türkiye'de Topraklar	1	0	0	0
İklim Elemanları	1	0	0	0
Afetlerin Dağılımı	1	0	0	0
Bölge ve Türleri	1	0	0	0
<b>Felsefe</b>	<b>5</b>	<b>5</b>	<b>0</b>	<b>100</b>
Örnek felsefi metinlerinden hareketle 18. yüzyıl -19. yüzyıl filozoflarının felsefi görüşlerini analiz eder.	1	1	0	100
MO 6. yüzyıl-MS 2. yüzyıl felsefesinin karakteristik özelliklerini açıklar.	1	1	0	100
Felsefenin ortaya çıkışını hazırlayan düşünce ortamını açıklar.	1	1	0	100
Örnek felsefi metinlerden hareketle MS 2. yüzyıl-MS 15. yüzyıl filozoflarının felsefi görüşlerini analiz eder.	1	1	0	100
Örnek felsefi metinlerden hareketle MO 6. yüzyıl-MS 2. yüzyıl filozoflarının felsefi görüşlerini analiz eder.	1	1	0	100
<b>Din Kül. ve Ahl. Bil.</b>	<b>5</b>	<b>4</b>	<b>0</b>	<b>80</b>
Dünya ve Ahiret	1	1	0	100
İslam ve İbadet	1	1	0	100
Allah İnsan İlişkisi	1	0	0	0
Ahlaki Tutum ve Davranışlar	1	1	0	100
Hız. Muhammed (s.a.v) ve Gençlik	1	1	0	100
<b>Felsefe (Seçmeli)</b>	<b>5</b>	<b>0</b>	<b>0</b>	<b>0</b>
MO 6. yüzyıl-MS 2. yüzyıl felsefesindeki örnek düşünce ve argümanları felsefi açıdan değerlendirir.	1	0	0	0
MS 2. yüzyıl-MS 15. yüzyıl felsefesindeki örnek düşünce ve argümanları felsefi açıdan değerlendirir.	1	0	0	0
MO 6. yüzyıl-MS 2. yüzyıl felsefesinin karakteristik özelliklerini açıklar.	1	0	0	0
20. yüzyıl felsefesini hazırlayan düşünce ortamını açıklar.	1	0	0	0
20. yüzyıl felsefesi örnek düşünce ve argümanları felsefi açıdan değerlendirir.	1	0	0	0
<b>TYT Matematik</b>	<b>40</b>	<b>8</b>	<b>3</b>	<b>20</b>
<b>Matematik-1</b>	<b>40</b>	<b>8</b>	<b>3</b>	<b>20</b>
Yaş Prb	1	1	0	100
Denklem çözme	1	0	1	0
Kar - Zarar, % Problemi	3	0	0	0
Basit Eşitsizlik	1	1	0	100
İşlem Yeteneği	1	1	0	100
Mutlak Değer	1	1	0	100
Köklü İfadeler	1	0	1	0
Üslü İfade	1	0	0	0
Temel Kavramlar	2	1	0	50
Rasyonel Sayılar	1	0	0	0
1. Dereceden Denklem Çözme	1	0	0	0
Sayılar ve Akıl Yürütme	1	0	0	0
Sayılar ve bölünebilme	1	0	0	0
Permütasyon ve Olasılık	1	0	0	0
Kümeler	1	1	0	100
Veri analizi (sütun grafiği)	1	1	0	100
Çarpımlara ayırma	1	0	1	0
Denklem kurma	1	0	0	0
Karşım problemi	1	0	0	0
Fonksiyon	1	1	0	100
Denklem kurma ve Olasılık	1	0	0	0
İşçi Problemi	1	0	0	0
Denklem Kurma	3	0	0	0
Hız Problemi	1	0	0	0
Orantı Problemi	1	0	0	0
Üçgende Benzerlik	1	0	0	0
Doğrunun Analitiği ve benzerlik	1	0	0	0
Üçgende Açı	1	0	0	0
Daire diliminin alanı	1	0	0	0
Silindir ve küre	1	0	0	0
Silindir ve Koni	1	0	0	0
Kare	1	0	0	0
Yamuk	1	0	0	0
Dörtgende Alan	1	0	0	0
Açıortay teoremi	1	0	0	0
<b>TYT Fen</b>	<b>20</b>	<b>0</b>	<b>4</b>	<b>0</b>
<b>Fizik</b>	<b>7</b>	<b>0</b>	<b>0</b>	<b>0</b>
Kaldırma Kuvveti	1	0	0	0
İş, Enerji	1	0	0	0
Sıvı ve gaz basıncı	1	0	0	0
Etki-Tepki Kuvveti/ Dinamometreler	1	0	0	0
Termodinamik	1	0	0	0
Dalgalar	1	0	0	0
Katı Basıncı	1	0	0	0
<b>Kimya</b>	<b>7</b>	<b>0</b>	<b>0</b>	<b>0</b>
Saf maddelerin kaynama noktası ve buhar basıncı	1	0	0	0
Kimyanın temel kanunları	1	0	0	0
Güçlü ve zayıf etkileşimler	1	0	0	0
Periyodik özelliklerin değişimi	1	0	0	0
Hazır gıda katkı maddeleri	1	0	0	0
Metallerin asit ve bazlarla tepkimesi	1	0	0	0
Asit-baz ve çözünme-çökme tepkimeleri	1	0	0	0
<b>Biyoloji</b>	<b>6</b>	<b>0</b>	<b>4</b>	<b>0</b>
Canlıların sınıflandırılması	1	0	1	0
Hücre organelleri	1	0	0	0
Canlıların temel bileşenleri	1	0	0	0
Ekoloji	1	0	1	0
Kalıtım	1	0	1	0
Hücre bölünmeleri	1	0	1	0

SINAV SONUÇ BELGESİ					ENDEMİK 2. TÜRKİYE GENELİ ( TYT)								
KAHRAMANMARAŞ / KAHRAMANMARAŞ MERKEZ / Yedi Güzel Adam Anadolu İmam Hatip					DERSLER ZORLUK BAŞARI ANALİZİ					S	D	Y	B%
Öğrenci				Numara	Sınıf								
TUBA NUR ÇAKMAK				121	12B								
Puan Türü	Puan	Genel Ort.	Dereceler					Genel					
			Snf	Kurum	İlçe	İl	Genel						
TYT	▲ 262,495	259,530	8	24	75	175	18275						
Puanı Hesaplanan:			61	671	954	40690							
Katılımlar:			18	61	1299	1584	42361						
Ders	Soru	Doğru	Yanlış	Net	Başarı %	Sınıf Ort.	Kurum Ort.	Genel Ort.					
Türkçe	40	26	12	23,00	58	▼ 23,90	▼ 23,85	▲ 21,14					
Tarih-1	5	4	1	3,75	75	▲ 2,43	▲ 2,57	▲ 2,24					
Coğrafya-1	5	3	2	2,50	50	▲ 0,79	▲ 2,08	▲ 1,93					
Felsefe	5	4	1	3,75	75	▲ 2,81	▲ 2,87	▲ 2,29					
Din Kült. ve Ahl. Bil.	5	5	0	5,00	100	▲ 4,36	▲ 4,27	▲ 3,33					
Felsefe (Seçmeli)	5	0	0	0,00	0	◆ 0,00	◆ 0,00	◆ 0,00					
TYT Sosyal	20	16	4	15,00	75	▲ 10,39	▲ 11,80	▲ 9,79					
Matematik-1	40	7	4	6,00	15	▼ 11,46	▼ 9,75	▼ 13,24					
Fizik	7	3	4	2,00	29	▲ 0,57	▲ 0,70	▲ 1,58					
Kimya	7	3	3	2,25	32	▲ 1,40	▲ 0,80	▲ 1,64					
Biyoloji	6	3	3	2,25	38	▲ 0,35	▲ 0,50	▲ 1,12					
TYT Fen	20	9	10	6,50	33	▲ 2,32	▲ 1,99	▲ 4,33					
Toplam:	120	58	30	50,50	42	▲ 48,07	▲ 46,87	▲ 46,31					
Soru No	1234567890123456789012345678901234567890												
TYT Türkçe	ceDEBdCAeC bEeeACCBEBCdeEBDAbCDCcedBDCc												
Cevap Anahtarı	A	BBDEBECACCEEAEDDACCBEBCBBEBBDADCDCEABDCA											
TYT Sosyal	CDDEccaECABDbCDACDBA												
Cevap Anahtarı	A	CDDEBDCBACBADCACDBAEDA											
TYT Matematik	Ebb db EDA Ebb												
Cevap Anahtarı	A	CEEBBDCAEDABCEECBAEDDBADECBDCCDAEDDBAD											
TYT Fen	cbCbEcCDA acbDEeaeCA												
Cevap Anahtarı	A	AECDEBCDAEDACDEBCDCA											

Ders	Soru	Doğru	Yanlış	Net	Başarı %	Sınıf Ort.	Kurum Ort.	Genel Ort.			
Türkçe	40	26	12	23,00	58	▼ 23,90	▼ 23,85	▲ 21,14			
Tarih-1	5	4	1	3,75	75	▲ 2,43	▲ 2,57	▲ 2,24			
Coğrafya-1	5	3	2	2,50	50	▲ 0,79	▲ 2,08	▲ 1,93			
Felsefe	5	4	1	3,75	75	▲ 2,81	▲ 2,87	▲ 2,29			
Din Kült. ve Ahl. Bil.	5	5	0	5,00	100	▲ 4,36	▲ 4,27	▲ 3,33			
Felsefe (Seçmeli)	5	0	0	0,00	0	◆ 0,00	◆ 0,00	◆ 0,00			
TYT Sosyal	20	16	4	15,00	75	▲ 10,39	▲ 11,80	▲ 9,79			
Matematik-1	40	7	4	6,00	15	▼ 11,46	▼ 9,75	▼ 13,24			
Fizik	7	3	4	2,00	29	▲ 0,57	▲ 0,70	▲ 1,58			
Kimya	7	3	3	2,25	32	▲ 1,40	▲ 0,80	▲ 1,64			
Biyoloji	6	3	3	2,25	38	▲ 0,35	▲ 0,50	▲ 1,12			
TYT Fen	20	9	10	6,50	33	▲ 2,32	▲ 1,99	▲ 4,33			
Toplam:	120	58	30	50,50	42	▲ 48,07	▲ 46,87	▲ 46,31			
Soru No	1234567890123456789012345678901234567890										
TYT Türkçe	ceDEBdCAeC bEeeACCBEBCdeEBDAbCDCcedBDCc										
Cevap Anahtarı	A	BBDEBECACCEEAEDDACCBEBCBBEBBDADCDCEABDCA									
TYT Sosyal	CDDEccaECABDbCDACDBA										
Cevap Anahtarı	A	CDDEBDCBACBADCACDBAEDA									
TYT Matematik	Ebb db EDA Ebb										
Cevap Anahtarı	A	CEEBBDCAEDABCEECBAEDDBADECBDCCDAEDDBAD									
TYT Fen	cbCbEcCDA acbDEeaeCA										
Cevap Anahtarı	A	AECDEBCDAEDACDEBCDCA									

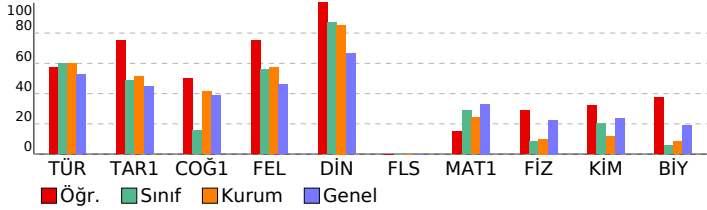

Ders	Soru	Doğru	Yanlış	Net	Başarı %	Sınıf Ort.	Kurum Ort.	Genel Ort.
Türkçe	40	26	12	23,00	58	▼ 23,90	▼ 23,85	▲ 21,14
Tarih-1	5	4	1	3,75	75	▲ 2,43	▲ 2,57	▲ 2,24
Coğrafya-1	5	3	2	2,50	50	▲ 0,79	▲ 2,08	▲ 1,93
Felsefe	5	4	1	3,75	75	▲ 2,81	▲ 2,87	▲ 2,29
Din Kült. ve Ahl. Bil.	5	5	0	5,00	100	▲ 4,36	▲ 4,27	▲ 3,33
Felsefe (Seçmeli)	5	0	0	0,00	0	◆ 0,00	◆ 0,00	◆ 0,00
TYT Sosyal	20	16	4	15,00	75	▲ 10,39	▲ 11,80	▲ 9,79
Matematik-1	40	7	4	6,00	15	▼ 11,46	▼ 9,75	▼ 13,24
Fizik	7	3	4	2,00	29	▲ 0,57	▲ 0,70	▲ 1,58
Kimya	7	3	3	2,25	32	▲ 1,40	▲ 0,80	▲ 1,64
Biyoloji	6	3	3	2,25	38	▲ 0,35	▲ 0,50	▲ 1,12
TYT Fen	20	9	10	6,50	33	▲ 2,32	▲ 1,99	▲ 4,33
Toplam:	120	58	30	50,50	42	▲ 48,07	▲ 46,87	▲ 46,31

Ders	Soru	Doğru	Yanlış	Net	Başarı %	Sınıf Ort.	Kurum Ort.	Genel Ort.
Türkçe	40	26	12	23,00	58	▼ 23,90	▼ 23,85	▲ 21,14
Tarih-1	5	4	1	3,75	75	▲ 2,43	▲ 2,57	▲ 2,24
Coğrafya-1	5	3	2	2,50	50	▲ 0,79	▲ 2,08	▲ 1,93
Felsefe	5	4	1	3,75	75	▲ 2,81	▲ 2,87	▲ 2,29
Din Kült. ve Ahl. Bil.	5	5	0	5,00	100	▲ 4,36	▲ 4,27	▲ 3,33
Felsefe (Seçmeli)	5	0	0	0,00	0	◆ 0,00	◆ 0,00	◆ 0,00
TYT Sosyal	20	16	4	15,00	75	▲ 10,39	▲ 11,80	▲ 9,79
Matematik-1	40	7	4	6,00	15	▼ 11,46	▼ 9,75	▼ 13,24
Fizik	7	3	4	2,00	29	▲ 0,57	▲ 0,70	▲ 1,58
Kimya	7	3	3	2,25	32	▲ 1,40	▲ 0,80	▲ 1,64
Biyoloji	6	3	3	2,25	38	▲ 0,35	▲ 0,50	▲ 1,12
TYT Fen	20	9	10	6,50	33	▲ 2,32	▲ 1,99	▲ 4,33
Toplam:	120	58	30	50,50	42	▲ 48,07	▲ 46,87	▲ 46,31

Ders	Soru	Doğru	Yanlış	Net	Başarı %	Sınıf Ort.	Kurum Ort.	Genel Ort.
Türkçe	40	26	12	23,00	58	▼ 23,90	▼ 23,85	▲ 21,14
Tarih-1	5	4	1	3,75	75	▲ 2,43	▲ 2,57	▲ 2,24
Coğrafya-1	5	3	2	2,50	50	▲ 0,79	▲ 2,08	▲ 1,93
Felsefe	5	4	1	3,75	75	▲ 2,81	▲ 2,87	▲ 2,29
Din Kült. ve Ahl. Bil.	5	5	0	5,00	100	▲ 4,36	▲ 4,27	▲ 3,33
Felsefe (Seçmeli)	5	0	0	0,00	0	◆ 0,00	◆ 0,00	◆ 0,00
TYT Sosyal	20	16	4	15,00	75	▲ 10,39	▲ 11,80	▲ 9,79
Matematik-1	40	7	4	6,00	15	▼ 11,46	▼ 9,75	▼ 13,24
Fizik	7	3	4	2,00	29	▲ 0,57	▲ 0,70	▲ 1,58
Kimya	7	3	3	2,25	32	▲ 1,40	▲ 0,80	▲ 1,64
Biyoloji	6	3	3	2,25	38	▲ 0,35	▲ 0,50	▲ 1,12
TYT Fen	20	9	10	6,50	33	▲ 2,32	▲ 1,99	▲ 4,33
Toplam:	120	58	30	50,50	42	▲ 48,07	▲ 46,87	▲ 46,31

Ders	Soru	Doğru	Yanlış	Net	Başarı %	Sınıf Ort.	Kurum Ort.	Genel Ort.
Türkçe	40	26	12	23,00	58	▼ 23,90	▼ 23,85	▲ 21,14
Tarih-1	5	4	1	3,75	75	▲ 2,43	▲ 2,57	▲ 2,24
Coğrafya-1	5	3	2	2,50	50	▲ 0,79	▲ 2,08	▲ 1,93
Felsefe	5	4	1	3,75	75	▲ 2,81	▲ 2,87	▲ 2,29
Din Kült. ve Ahl. Bil.	5	5	0	5,00	100	▲ 4,36	▲ 4,27	▲ 3,33
Felsefe (Seçmeli)	5	0	0	0,00	0	◆ 0,00	◆ 0,00	◆ 0,00
TYT Sosyal	20	16	4	15,00	75	▲ 10,39	▲ 11,80	▲ 9,79
Matematik-1	40	7	4	6,00	15	▼ 11,46	▼ 9,75	▼ 13,24
Fizik	7	3	4	2,00	29	▲ 0,57	▲ 0,70	▲ 1,58
Kimya	7	3	3	2,25	32	▲ 1,40	▲ 0,80	▲ 1,64
Biyoloji	6	3	3	2,25	38	▲ 0,35	▲ 0,50	▲ 1,12
TYT Fen	20	9	10	6,50	33	▲ 2,32	▲ 1,99	▲ 4,33
Toplam:	120	58	30	50,50	42	▲ 48,07	▲ 46,87	▲ 46,31

## SINAV SONUÇ BELGESİ

KAHRAMANMARAŞ / KAHRAMANMARAŞ MERKEZ / Yedi Güzel Adam Anadolu İmam Hatip Lisesi / 2024-2025

Öğrenci	Numara	Sınıf
TÜLAYERDOĞAN	0	12B

Puan Türü	Puan	Genel Ort.	Dereceler				
			Snf	Kurum	İlçe	İl	Genel
TYT	▼ 232,773	259,530	16	45	124	270	23899
Puani Hesaplanan:			61	671	954	40690	
Katılımlar:			18	61	1299	1584	42361

Ders	Soru	Doğru	Yanlış	Net	Başarı %	Sınıf Ort.	Kurum Ort.	Genel Ort.
Türkçe	40	25	13	21,75	54	▼ 23,90	▼ 23,85	▲ 21,14
Tarih-1	5	3	2	2,50	50	▲ 2,43	▼ 2,57	▲ 2,24
Coğrafya-1	5	0	2	-0,50	-10	▼ 0,79	▼ 2,08	▼ 1,93
Felsefe	5	3	1	2,75	55	▼ 2,81	▼ 2,87	▲ 2,29
Din Kül. ve Ahl. Bil.	5	4	1	3,75	75	▼ 4,36	▼ 4,27	▲ 3,33
Felsefe (Seçmeli)	5	0	0	0,00	0	♦ 0,00	♦ 0,00	♦ 0,00
TYT Sosyal	20	10	6	8,50	43	▼ 10,39	▼ 11,80	▼ 9,79
Matematik-1	40	11	5	9,75	24	▼ 11,46	♦ 9,75	▼ 13,24
Fizik	7	3	3	2,25	32	▲ 0,57	▲ 0,70	▲ 1,58
Kimya	7	0	5	-1,25	-18	▼ 1,40	▼ 0,80	▼ 1,64
Biyoloji	6	0	4	-1,00	-17	▼ 0,35	▼ 0,50	▼ 1,12
TYT Fen	20	3	12	0,00	0	▼ 2,32	▼ 1,99	▼ 4,33
Toplam:	120	49	36	40,00	33	▼ 48,07	▼ 46,87	▼ 46,31

Soru No: 1234567890123456789012345678901234567890

TYT Türkçe: ceDEBdCAaC bEDcAbCcBbCaeEBDAaCDDCcDBDCA

Cevap Anahtarı: A BBDEBECACCEAEDDACCBEBCBEBBDADDCCEABDCA

TYT Sosyal: CecEBc d b bCdCCDBA

Cevap Anahtarı: A CDDEBDCECABDACDDBAADEBA

TYT Matematik: E B cdbAED e EEC Ac DE

Cevap Anahtarı: A CEEDBDCAEDABCECEBCAEDBAEDCEBDCCDAEDDBAD

TYT Fen: ecC EaCe bab eadec

Cevap Anahtarı: A AECDEBCDAEDACDEBCDCA

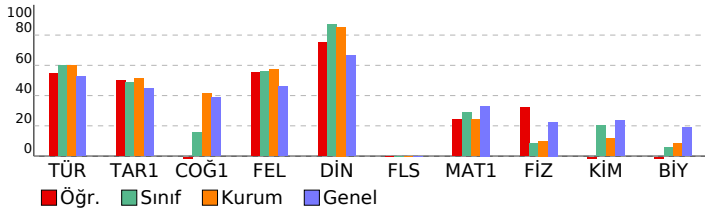

## ENDEMİK 2. TÜRKİYE GENELİ ( TYT)

Anadolu İmam Hatip Lisesi / 2024-2025

TYT Türkçe	S	D	Y	B%
<b>Türkçe</b>	40	25	13	63
Sözcükte Anlam	4	2	2	50
Cümlede Anlam	1	1	0	100
Cümle Yorumu	2	1	1	50
Ses Bilgisi	1	1	0	100
Etkiler	1	0	1	0
Sıfat (Ön ad)	1	1	0	100
Karma Dil Bilgisi	2	0	0	0
Yazım Kuralları	2	1	1	50
Noktalama İşaretleri	2	1	1	50
Anlatım Teknikleri	1	1	0	100
Paragrafın Yapısı (Parçayı İkiye Bölme)	1	0	1	0
Paragrafın Yapısı (Akışı Bozan Cümle)	1	1	0	100
Paragrafın Yapısı (Parçayı Tamamlama)	1	0	1	0
Paragrafa Ana Fikir	1	0	1	0
Paragrafın Ana Fikri	3	2	1	67
Paragrafın Yapısı (Parça Oluşturma)	1	0	1	0
Parçada Yardımcı Fikir	6	6	0	100
Parçada Ana Fikir	8	6	2	75
Parçanın Yapısı (Hangisine verilmiş cevap)	1	1	0	100

TYT Sosyal: 25 10 6 40

**Tarih-1**: 5 3 2 60  
İlk ve Orta Çağlarda Türk Dünyası - Türk Göçleri: 1 1 0 100  
Yerleşme ve Devletleşme Sürecinde Selçuklu Türkiyesi: 1 0 1 0  
Dünya Gücü Osmanlı: 1 0 1 0  
Milli Mücadele Dönemi (I. TBMM Dönemi): 1 1 0 100  
Milli Mücadele Dönemi (Lozan Antlaşması): 1 1 0 100

**Coğrafya-1**: 5 0 2 0  
Nüfusun Özellikleri: 1 0 1 0  
Afetlerin Dağılışı: 1 0 0 0  
Bölge ve Türleri: 1 0 1 0  
İklim Elemanları: 1 0 0 0  
Türkiye'de Topraklar: 1 0 0 0

**Felsefe**: 5 3 1 60  
Felsefenin ortaya çıkışı: 1 1 0 100  
MÖ 6. yüzyıl-MS 2. yüzyıl felsefesinin karakteristik özelliklerini açıklar: 1 0 0 0  
Örnek felsefi metinlerinden hareketle 18. yüzyıl -19. yüzyıl filozoflarının felsefi görüşlerini analiz eder: 1 0 1 0  
Örnek felsefi metinlerden hareketle MÖ 6. yüzyıl-MS 2. yüzyıl filozoflarının felsefi görüşlerini analiz eder: 1 1 0 100  
Örnek felsefi metinlerden hareketle MS 2. yüzyıl-MS 15. yüzyıl filozoflarının felsefi görüşlerini analiz eder: 1 1 0 100

**Din Kül. ve Ahl. Bil.**: 5 4 1 80  
Allah-İnsan ilişkisi: 1 0 1 0  
İslam ve İbadet: 1 1 0 100  
Dünya ve Ahiret: 1 1 0 100  
Hz. Muhammed (s.a.v) ve Gençlik: 1 1 0 100  
Ahlaki Tutum ve Davranışlar: 1 1 0 100

**Felsefe (Seçmeli)**: 5 0 0 0  
MÖ 6. yüzyıl-MS 2. yüzyıl felsefesinin karakteristik özelliklerini açıklar: 1 0 0 0  
MS 2. yüzyıl-MS 15. yüzyıl felsefesindeki örnek düşünce ve argümanları felsefi açıdan değerlendirir: 1 0 0 0  
MÖ 6. yüzyıl-MS 2. yüzyıl felsefesindeki örnek düşünce ve argümanları felsefi açıdan değerlendirir: 1 0 0 0  
20. yüzyıl felsefesi örnek düşünce ve argümanları felsefi açıdan değerlendirir: 1 0 0 0  
20. yüzyıl felsefesini hazırlayan düşünce ortamını açıklar: 1 0 0 0

TYT Matematik: 40 11 5 28

**Matematik-1**: 40 11 5 28  
Sayılar ve bölünebilme: 1 0 0 0  
Sayılar ve Akıl Yürütme: 1 1 0 100  
Temel Kavramlar: 2 0 1 0  
1. Dereceden Denklemler Çözme: 1 1 0 100  
Rasyonel Sayılar: 1 0 0 0  
Uslu İfade: 1 0 1 0  
Köklü İfadeler: 1 0 1 0  
Mutlak Değer: 1 1 0 100  
İşlem Yeteneği: 1 1 0 100  
Basit Eşitsizlik: 1 1 0 100  
Kar - Zarar, % Problem: 3 0 1 0  
Denklemler Çözme: 1 0 0 0  
Yaş Prb: 1 1 0 100  
Denklemler Kurma: 3 2 0 67  
Orantı Problemi: 1 1 0 100  
Hiz Problemi: 1 0 0 0  
İşçi Problemi: 1 0 1 0  
Denklemler Kurma ve Olasılık: 1 0 0 0  
Fonksiyon: 1 0 0 0  
Karışım problemi: 1 0 0 0  
Denklemler Kurma: 1 1 0 100  
Çarpımlara ayırma: 1 1 0 100  
Veri analizi (sütun grafiği): 1 0 0 0  
Kümeler: 1 0 0 0  
Permütasyon ve Olasılık: 1 0 0 0  
Silindirik ve Küre: 1 0 0 0  
Daire diliminin alanı: 1 0 0 0  
Üçgende Aç: 1 0 0 0  
Doğrunun Analitiği ve Benzerlik: 1 0 0 0  
Üçgende Benzerlik: 1 0 0 0  
Açıortay teoremi: 1 0 0 0  
Dörtgende Alan: 1 0 0 0  
Yamuk: 1 0 0 0  
Kare: 1 0 0 0  
Silindirik ve Koni: 1 0 0 0

TYT Fen: 20 3 12 15

**Fizik**: 7 3 3 43  
Etki-Tepki Kuvveti/ Dinamometreler: 1 0 1 0  
Sıvı ve gaz basıncı: 1 0 1 0  
İş, Enerji: 1 1 0 100  
Kaldırma Kuvveti: 1 0 0 0  
Kati Basıncı: 1 1 0 100  
Dalgalar: 1 0 1 0  
Termodinamik: 1 1 0 100  
**Kimya**: 7 0 5 0  
Periyodik özelliklerin değişimi: 1 0 1 0  
Güçlü ve zayıf etkileşimler: 1 0 0 0  
Kimyanın temel kanunları: 1 0 1 0  
Saf maddelerin kaynama noktası ve buhar basıncı: 1 0 1 0  
Asit-baz ve çözünme-çökeltme tepkimeleri: 1 0 1 0  
Metallerin asit ve bazlarla tepkimesi: 1 0 0 0  
Hazır gıda katkı maddeleri: 1 0 1 0  
**Biyoloji**: 6 0 4 0  
Canlıların temel bileşenleri: 1 0 1 0  
Hücre organelleri: 1 0 1 0  
Canlıların sınıflandırılması: 1 0 1 0  
Hücre bölünmeleri: 1 0 1 0  
Kalıtım: 1 0 0 0  
Ekoloji: 1 0 0 0

SINAV SONUÇ BELGESİ							
KAHRAMANMARAŞ / KAHRAMANMARAŞ MERKEZ / Yedi Güzel Adam							
Öğrenci			Numara	Sınıf			
CANSU			38	12C			
Puan Türü	Puan	Genel Ort.	Dereceler				
			Snf	Kurum	İlçe	İl	Genel
TYT	▼ 240,915	259,530	7	39	108	235	22256
Puanı Hesaplanan:			61	671	954	40690	
Katılımlar:			14	61	1299	1584	42361

Ders	Soru	Doğru	Yanlış	Net	Başarı %	Sınıf Ort.	Kurum Ort.	Genel Ort.
Türkçe	40	25	12	22,00	55	▼ 23,82	▼ 23,85	▲ 21,14
Tarih-1	5	4	1	3,75	75	▲ 2,89	▲ 2,57	▲ 2,24
Coğrafya-1	5	4	0	4,00	80	▲ 3,29	▲ 2,08	▲ 1,93
Felsefe	5	4	1	3,75	75	▲ 3,41	▲ 2,87	▲ 2,29
Din Kül. ve Ahl. Bil.	5	5	0	5,00	100	▲ 4,32	▲ 4,27	▲ 3,33
Felsefe (Seçmeli)	5	0	0	0,00	0	◆ 0,00	◆ 0,00	◆ 0,00
TYT Sosyal	20	17	2	16,50	83	▲ 13,91	▲ 11,80	▲ 9,79
Matematik-1	40	5	2	4,50	11	▼ 9,17	▼ 9,75	▼ 13,24
Fizik	7	1	0	1,00	14	▲ 0,29	▲ 0,70	▼ 1,58
Kimya	7	0	0	0,00	0	▼ 0,15	▼ 0,80	▼ 1,64
Biyoloji	6	0	2	-0,50	-8	▼ 0,44	▼ 0,50	▼ 1,12
TYT Fen	20	1	2	0,50	3	▼ 0,88	▼ 1,99	▼ 4,33
<b>Toplam:</b>	<b>120</b>	<b>48</b>	<b>18</b>	<b>43,50</b>	<b>36</b>	<b>▼ 46,34</b>	<b>▼ 46,87</b>	<b>▼ 46,31</b>

Soru No	1234567890123456789012345678901234567890
TYT Türkçe	BCcEDDED c AedBDeecCbBAECCDCabDBEcBCBE
Cevap Anahtarı	B BCCADDEAECCACEBEBDBACDBAECCDCADBEBCBE
TYT Sosyal	DcbCBEDA CEbDBDCDAAB
Cevap Anahtarı	B DDCBEDACCEADBDCDAABEDAAB
TYT Matematik	D D D B cCb
Cevap Anahtarı	B ECBADADCBEECDBCEDAABDEACBCEEADCCDABDD
TYT Fen	c e a
Cevap Anahtarı	B DCEACBEDEADDCACBEACD

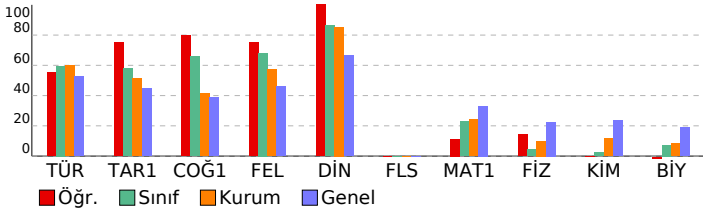

## ENDEMİK 2. TÜRKİYE GENELİ ( TYT)

### Anadolu İmam Hatip Lisesi Başarı Analizi

TYT Türkçe	S	D	Y	B%
<b>Türkçe</b>	<b>40</b>	<b>25</b>	<b>12</b>	<b>63</b>
Paragrafın yapısı (Parçayı Tamamlama)	1	1	0	100
Paragrafın yapısı (Aksi Bozan Cümle)	1	1	0	100
Paragrafın yapısı (Parçayı İkiye Bölme)	1	1	0	100
Anlatım Teknikleri	1	0	1	0
Noktalama İşaretleri	2	2	0	100
Yazım Kuralları	2	1	1	50
Karma Dil Bilgisi	2	0	1	0
Sıfat (Ön ad)	1	0	0	0
Ekler	1	0	0	0
Ses Bilgisi	1	1	0	100
Cümle Yorumu	2	0	2	0
Cümlede Anlam	1	1	0	100
Sözcükte Anlam	4	2	2	50
Parçada Yardımcı Fikir	6	5	1	83
Parçada Ana Fikir	8	5	3	63
Parçanın Yapısı (Hangisine verilmiş cevap)	1	1	0	100
Paragrafın Yapısı (Parça Oluşturma)	1	1	0	100
Paragrafın Ana Fikri	3	3	0	100
Paragrafta Ana Fikir	1	1	0	100
<b>TYT Sosyal</b>	<b>25</b>	<b>17</b>	<b>2</b>	<b>68</b>
<b>Tarih-1</b>	<b>5</b>	<b>4</b>	<b>1</b>	<b>80</b>
Dünya Gücü Osmanlı	1	1	0	100
Yerleşme ve Devletleşme Sürecinde Selçuklu Türkiye'si	1	0	1	0
İlk ve Orta Çağlarda Türk Dünyası - Türk Göçleri	1	1	0	100
Millî Mücadele Dönemi (Lozan Antlaşması)	1	1	0	100
Millî Mücadele Dönemi (I. TBMM Dönemi)	1	1	0	100
<b>Coğrafya-1</b>	<b>5</b>	<b>4</b>	<b>1</b>	<b>80</b>
Nüfusun Özellikleri	1	1	0	100
Türkiye'de Topraklar	1	1	0	100
İklim Elemanları	1	0	0	0
Afetlerin Dağılışı	1	1	0	100
Bölge ve Türleri	1	1	0	100
<b>Felsefe</b>	<b>5</b>	<b>4</b>	<b>1</b>	<b>80</b>
Örnek felsefi metinlerinden hareketle 18. yüzyıl -19. yüzyıl filozoflarının felsefi görüşlerini analiz eder.	1	0	1	0
MÖ 6. yüzyıl-MS 2. yüzyıl felsefesinin karakteristik özelliklerini açıklar.	1	1	0	100
Felsefenin ortaya çıkışını hazırlayan düşünce ortamını açıklar.	1	1	0	100
Örnek felsefi metinlerden hareketle MS 2. yüzyıl-MS 15. yüzyıl filozoflarının felsefi görüşlerini analiz eder.	1	1	0	100
Örnek felsefi metinlerden hareketle MÖ 6. yüzyıl-MS 2. yüzyıl filozoflarının felsefi görüşlerini analiz eder.	1	1	0	100
<b>Din Kül. ve Ahl. Bil.</b>	<b>5</b>	<b>5</b>	<b>0</b>	<b>100</b>
Dünya ve Ahiret	1	1	0	100
İslam ve İbadet	1	1	0	100
Allah İnsan İlişkisi	1	1	0	100
Ahlaki Tutum ve Davranışlar	1	1	0	100
Hz. Muhammed (s.a.v) ve Gençlik	1	1	0	100
<b>Felsefe (Seçmeli)</b>	<b>5</b>	<b>0</b>	<b>0</b>	<b>0</b>
MÖ 6. yüzyıl-MS 2. yüzyıl felsefesindeki örnek düşünce ve argümanları felsefi açıdan değerlendirir.	1	0	0	0
MS 2. yüzyıl-MS 15. yüzyıl felsefesindeki örnek düşünce ve argümanları felsefi açıdan değerlendirir.	1	0	0	0
MÖ 6. yüzyıl-MS 2. yüzyıl felsefesinin karakteristik özelliklerini açıklar.	1	0	0	0
20. yüzyıl felsefesini hazırlayan düşünce ortamını açıklar.	1	0	0	0
20. yüzyıl felsefesi örnek düşünce ve argümanları felsefi açıdan değerlendirir.	1	0	0	0
<b>TYT Matematik</b>	<b>40</b>	<b>5</b>	<b>2</b>	<b>13</b>
<b>Matematik-1</b>	<b>40</b>	<b>5</b>	<b>2</b>	<b>13</b>
Yaş Prb	1	0	0	0
Denklem çözme	1	0	0	0
Kar - Zarar, % Problemi	3	0	0	0
Basit Eşitsizlik	1	0	0	100
İşlem Yeteneği	1	0	0	0
Mutlak Değer	1	0	0	0
Köklü İfadeler	1	1	0	100
Üslü İfade	1	0	0	0
Temel Kavramlar	2	1	0	50
Rasyonel Sayılar	1	0	0	0
1. Dereceden Denklem Çözme	1	1	0	100
Sayılar ve Akıl Yürütme	1	0	0	0
Sayılar ve bölünebilme	1	0	0	0
Permütasyon ve Olasılık	1	0	0	0
Kümeler	1	0	1	0
Veri analizi (sütun grafiği)	1	1	0	100
Çarpımlara ayırma	1	0	1	0
Denklem kurma	1	0	0	0
Karışım problemi	1	0	0	0
Fonksiyon	1	0	0	0
Denklem kurma ve Olasılık	1	0	0	0
İşçi Problemi	1	0	0	0
Denklem Kurma	3	0	0	0
Hız Problemi	1	0	0	0
Orantı Problemi	1	0	0	0
Üçgende Benzerlik	1	0	0	0
Doğrunun Analitiği ve benzerlik	1	0	0	0
Üçgende Açı	1	0	0	0
Daire diliminin alanı	1	0	0	0
Silindirik ve Küre	1	0	0	0
Silindirik ve Koni	1	0	0	0
Kare	1	0	0	0
Yamuk	1	0	0	0
Dörtgende Alan	1	0	0	0
Açıortay teoremi	1	0	0	0
<b>TYT Fen</b>	<b>20</b>	<b>1</b>	<b>2</b>	<b>5</b>
<b>Fizik</b>	<b>7</b>	<b>1</b>	<b>0</b>	<b>14</b>
Kaldırma Kuvveti	1	0	0	0
İş, Enerji	1	1	0	100
Sıvı ve gaz basıncı	1	0	0	0
Etki-Tepki Kuvveti/ Dinamometreler	1	0	0	0
Termodinamik	1	0	0	0
Dalgalar	1	0	0	0
Katı Basıncı	1	0	0	0
<b>Kimya</b>	<b>7</b>	<b>0</b>	<b>0</b>	<b>0</b>
Saf maddelerin kaynama noktası ve buhar basıncı	1	0	0	0
Kimyanın temel kanunları	1	0	0	0
Güçlü ve zayıf etkileşimler	1	0	0	0
Periyodik özelliklerin değişimi	1	0	0	0
Hazır gıda katkı maddeleri	1	0	0	0
Metallerin asit ve bazlarla tepkimesi	1	0	0	0
Asit-baz ve çözünme-çökelme tepkimeleri	1	0	0	0
<b>Biyoloji</b>	<b>6</b>	<b>0</b>	<b>2</b>	<b>0</b>
Canlıların sınıflandırılması	1	0	0	0
Hücre organelleri	1	0	0	0
Canlıların temel bileşenleri	1	0	0	0
Ekoloji	1	0	1	0
Kalıtım	1	0	0	0
Hücre bölünmeleri	1	0	1	0

SINAV SONUÇ BELGESİ							
KAHRAMANMARAŞ / KAHRAMANMARAŞ MERKEZ / Yedi Güzel Adam Anadolu İmam Hatip Lisesi							
Öğrenci		Numara		Sınıf			
CENNET KÖSE		48		12C			
Puan Türü	Puan	Genel Ort.	Dereceler				
			Snf	Kurum	İlçe	İl	Genel
TYT	▲ 287,125	259,530	4	9	48	119	14222
Puanı Hesaplanan:			61	671	954	40690	
Katılımlar:			14	61	1299	1584	42361

Ders	Soru	Doğru	Yanlış	Net	Başarı %	Sınıf Ort.	Kurum Ort.	Genel Ort.
Türkçe	40	30	7	28,25	71	▲ 23,82	▲ 23,85	▲ 21,14
Tarih-1	5	5	0	5,00	100	▲ 2,89	▲ 2,57	▲ 2,24
Coğrafya-1	5	5	0	5,00	100	▲ 3,29	▲ 2,08	▲ 1,93
Felsefe	5	4	1	3,75	75	▲ 3,41	▲ 2,87	▲ 2,29
Din Kül. ve Ahl. Bil.	5	4	1	3,75	75	▼ 4,32	▼ 4,27	▲ 3,33
Felsefe (Seçmeli)	5	0	0	0,00	0	◆ 0,00	◆ 0,00	◆ 0,00
TYT Sosyal	20	18	2	17,50	88	▲ 13,91	▲ 11,80	▲ 9,79
Matematik-1	40	12	3	11,25	28	▲ 9,17	▲ 9,75	▼ 13,24
Fizik	7	0	0	0,00	0	▼ 0,29	▼ 0,70	▼ 1,58
Kimya	7	0	0	0,00	0	▼ 0,15	▼ 0,80	▼ 1,64
Biyoloji	6	0	1	-0,25	-4	▼ 0,44	▼ 0,50	▼ 1,12
TYT Fen	20	0	1	-0,25	-1	▼ 0,88	▼ 1,99	▼ 4,33
<b>Toplam:</b>	<b>120</b>	<b>60</b>	<b>13</b>	<b>56,75</b>	<b>47</b>	<b>▲ 46,34</b>	<b>▲ 46,87</b>	<b>▲ 46,31</b>

Soru No	1234567890123456789012345678901234567890
TYT Türkçe	BCbADDE bECeAcDBE B ACDBAECDCaADBEBaCBb
Cevap Anahtarı	B BCCADDEAECEACBEBEDBBACDBAECDCDADBEBBCBE
TYT Sosyal	DDCBEDACCEeDBDCDCeAB
Cevap Anahtarı	B DDCBEDACCEADBDCCDAABEDAAB
TYT Matematik	EC DEA d B EC BCcD A a
Cevap Anahtarı	B ECBADeADCBEECEBCEDAABDEACBCEEADCCDABDD
TYT Fen	c
Cevap Anahtarı	B DCEACBEDEADDCACBEACD

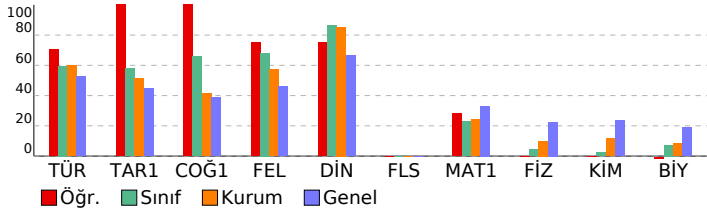

## ENDEMİK 2. TÜRKİYE GENELİ ( TYT)

### ANADOLU İMAM HATİP LİSESİ BAŞARI ANALİZİ

TYT Türkçe	S	D	Y	B%
<b>Türkçe</b>	<b>40</b>	<b>30</b>	<b>7</b>	<b>75</b>
Paragrafın yapısı (Parçayı Tamamlama)	1	1	0	100
Paragrafın yapısı (Aksı Bozan Cümle)	1	1	0	100
Paragrafın yapısı (Parçayı İkiye Bölme)	1	0	1	0
Anlatım Teknikleri	1	1	0	100
Noktalama İşaretleri	2	2	0	100
Yazım Kuralları	2	1	0	50
Karma Dil Bilgisi	2	1	1	50
Sıfat (Ön ad)	1	1	0	100
Ekler	1	0	1	0
Ses Bilgisi	1	1	0	100
Cümle Yorumu	2	1	1	50
Cümlede Anlam	1	1	0	100
Sözcükte Anlam	4	2	0	50
Parçada Yardımcı Fikir	6	6	0	100
Parçada Ana Fikir	8	7	1	88
Parçanın Yapısı (Hangisine verilmiş cevap)	1	1	0	100
Paragrafın Yapısı (Parça Oluşturma)	1	1	0	100
Paragrafın Ana Fikri	3	2	1	67
Paragrafta Ana Fikir	1	0	1	0
<b>TYT Sosyal</b>	<b>25</b>	<b>18</b>	<b>2</b>	<b>72</b>
<b>Tarih-1</b>	<b>5</b>	<b>5</b>	<b>0</b>	<b>100</b>
Dünya Gücü Osmanlı	1	1	0	100
Yerleşme ve Devletleşme Sürecinde Selçuklu Türkiye'si	1	1	0	100
İlk ve Orta Çağlarda Türk Dünyası - Türk Göçleri	1	1	0	100
Millî Mücadele Dönemi (Lozan Antlaşması)	1	1	0	100
Millî Mücadele Dönemi (I. TBMM Dönemi)	1	1	0	100
<b>Coğrafya-1</b>	<b>5</b>	<b>5</b>	<b>0</b>	<b>100</b>
Nüfusun Özellikleri	1	1	0	100
Türkiye'de Topraklar	1	1	0	100
İklim Elemanları	1	1	0	100
Afetlerin Dağılımı	1	1	0	100
Bölge ve Türleri	1	1	0	100
<b>Felsefe</b>	<b>5</b>	<b>4</b>	<b>1</b>	<b>80</b>
Örnek felsefi metinlerinden hareketle 18. yüzyıl -19. yüzyıl filozoflarının felsefi görüşlerini analiz eder.	1	0	1	0
MÖ 6. yüzyıl-MS 2. yüzyıl felsefesinin karakteristik özelliklerini açıklar.	1	1	0	100
Felsefenin ortaya çıkışını hazırlayan düşünce ortamını açıklar.	1	1	0	100
Örnek felsefi metinlerden hareketle MS 2. yüzyıl-MS 15. yüzyıl filozoflarının felsefi görüşlerini analiz eder.	1	1	0	100
Örnek felsefi metinlerden hareketle MS 6. yüzyıl-MS 2. yüzyıl filozoflarının felsefi görüşlerini analiz eder.	1	1	0	100
<b>Din Kül. ve Ahl. Bil.</b>	<b>5</b>	<b>4</b>	<b>1</b>	<b>80</b>
Dünya ve Ahiret	1	1	0	100
İslam ve İbadet	1	1	0	100
Allah İnsan İlişkisi	1	0	1	0
Ahlaki Tutum ve Davranışlar	1	1	0	100
Hz. Muhammed (s.a.v) ve Gençlik	1	1	0	100
<b>Felsefe (Seçmeli)</b>	<b>5</b>	<b>0</b>	<b>0</b>	<b>0</b>
MÖ 6. yüzyıl-MS 2. yüzyıl felsefesindeki örnek düşünce ve argümanları felsefi açıdan değerlendirir.	1	0	0	0
MS 2. yüzyıl-MS 15. yüzyıl felsefesindeki örnek düşünce ve argümanları felsefi açıdan değerlendirir.	1	0	0	0
MÖ 6. yüzyıl-MS 2. yüzyıl felsefesinin karakteristik özelliklerini açıklar.	1	0	0	0
20. yüzyıl felsefesini hazırlayan düşünce ortamını açıklar.	1	0	0	0
20. yüzyıl felsefesi örnek düşünce ve argümanları felsefi açıdan değerlendirir.	1	0	0	0
<b>TYT Matematik</b>	<b>40</b>	<b>12</b>	<b>3</b>	<b>30</b>
<b>Matematik-1</b>	<b>40</b>	<b>12</b>	<b>3</b>	<b>30</b>
Yaş Prb	1	1	0	100
Denklem çözme	1	1	0	100
Kar - Zarar, % Problemi	3	0	0	0
Basit Eşitsizlik	1	1	0	100
İşlem Yeteneği	1	1	0	100
Mutlak Değer	1	1	0	100
Köklü İfadeler	1	0	0	0
Üslü İfade	1	0	1	0
Temel Kavramlar	2	0	0	0
Rasyonel Sayılar	1	0	0	0
1. Dereceden Denklem Çözme	1	1	0	100
Sayılar ve Akıl Yürütme	1	1	0	100
Sayılar ve bölünebilme	1	1	0	100
Permütasyon ve Olasılık	1	0	0	0
Kümeler	1	1	0	100
Veri analizi (sütun grafiği)	1	1	0	100
Çarpımlara ayırma	1	0	1	0
Denklem kurma	1	1	0	100
Karşım problemi	1	0	0	0
Fonksiyon	1	0	0	0
Denklem kurma ve Olasılık	1	0	0	0
İşçi Problemi	1	0	0	0
Denklem Kurma	3	1	1	33
Hız Problemi	1	0	0	0
Orantı Problemi	1	0	0	0
Üçgende Benzerlik	1	0	0	0
Doğrunun Analitiği ve benzerlik	1	0	0	0
Üçgende Açı	1	0	0	0
Daire diliminin alanı	1	0	0	0
Silindir ve küre	1	0	0	0
Silindir ve Koni	1	0	0	0
Kare	1	0	0	0
Yamuk	1	0	0	0
Dörtgende Alan	1	0	0	0
Açıortay teoremi	1	0	0	0
<b>TYT Fen</b>	<b>20</b>	<b>0</b>	<b>1</b>	<b>0</b>
<b>Fizik</b>	<b>7</b>	<b>0</b>	<b>0</b>	<b>0</b>
Kaldırma Kuvveti	1	0	0	0
İş, Enerji	1	0	0	0
Sıvı ve gaz basıncı	1	0	0	0
Etki-Tepki Kuvveti/ Dinamometreler	1	0	0	0
Termodinamik	1	0	0	0
Dalgalar	1	0	0	0
Katı Basıncı	1	0	0	0
<b>Kimya</b>	<b>7</b>	<b>0</b>	<b>0</b>	<b>0</b>
Saf maddelerin kaynama noktası ve buhar basıncı	1	0	0	0
Kimyanın temel kanunları	1	0	0	0
Güçlü ve zayıf etkileşimler	1	0	0	0
Periyodik özelliklerin değişimi	1	0	0	0
Hazır gıda katkı maddeleri	1	0	0	0
Metallerin asit ve bazlarla tepkimesi	1	0	0	0
Asit-baz ve çözünme-çökme tepkimeleri	1	0	0	0
<b>Biyoloji</b>	<b>6</b>	<b>0</b>	<b>1</b>	<b>0</b>
Canlıların sınıflandırılması	1	0	0	0
Hücre organelleri	1	0	0	0
Canlıların temel bileşenleri	1	0	0	0
Ekoloji	1	0	1	0
Kalıtım	1	0	0	0
Hücre bölünmeleri	1	0	0	0



# SINAV SONUÇ BELGESİ

KAHRAMANMARAŞ / KAHRAMANMARAŞ MERKEZ / Yedi Güzel Adam Anadolu İmam Hatip Lisesi / ENDEMİK 2. TÜRKİYE GENELİ ( TYT)

Öğrenci: EMİR KAN Numara: 12 Sınıf: 12C

Puan Türü	Puan	Genel Ort.	Dereceler				
			Snf	Kurum	İlçe	İl	Genel
TYT	▲ 288,533	259,530	3	8	47	114	13996
Puanı Hesaplanan:			61	671	954	40690	
Katılımlar:			14	61	1299	1584	42361

Ders	Soru	Doğru	Yanlış	Net	Başarı %	Sınıf Ort.	Kurum Ort.	Genel Ort.
Türkçe	40	31	6	29,50	74	▲ 23,82	▲ 23,85	▲ 21,14
Tarih-1	5	3	2	2,50	50	▼ 2,89	▼ 2,57	▲ 2,24
Coğrafya-1	5	2	1	1,75	35	▼ 3,29	▼ 2,08	▼ 1,93
Felsefe	5	4	1	3,75	75	▲ 3,41	▲ 2,87	▲ 2,29
Din Kül. ve Ahl. Bil.	5	4	1	3,75	75	▼ 4,32	▼ 4,27	▲ 3,33
Felsefe (Seçmeli)	5	0	0	0,00	0	◆ 0,00	◆ 0,00	◆ 0,00
TYT Sosyal	20	13	5	11,75	59	▼ 13,91	▼ 11,80	▲ 9,79
Matematik-1	40	15	2	14,50	36	▲ 9,17	▲ 9,75	▲ 13,24
Fizik	7	0	0	0,00	0	▼ 0,29	▼ 0,70	▼ 1,58
Kimya	7	0	0	0,00	0	▼ 0,15	▼ 0,80	▼ 1,64
Biyoloji	6	1	0	1,00	17	▲ 0,44	▲ 0,50	▼ 1,12
TYT Fen	20	1	0	1,00	5	▲ 0,88	▼ 1,99	▼ 4,33
Toplam:	120	60	13	56,75	47	▲ 46,34	▲ 46,87	▲ 46,31

Soru No: 1234567890123456789012345678901234567890

TYT Türkçe: cBDEBDca e AEDDACCBEBCdaEBDADCDcaEABDCA  
Cevap Anahtarı: A BBDEBECACCEEAAEDDACCBEBCBBEBDADDCCEABDCA

TYT Sosyal: CDDdEdCa BDbCdCDBA  
Cevap Anahtarı: A CDDEBDCBACBDACDBAADEBA

TYT Matematik: EdB DC EDABCE CB A Dc B  
Cevap Anahtarı: A CEEBBDCAEDABCEECBAEDBAEDCEBDCDDAEEDBAD

TYT Fen: A  
Cevap Anahtarı: A AECDEBCDAEDACDEBCDCA

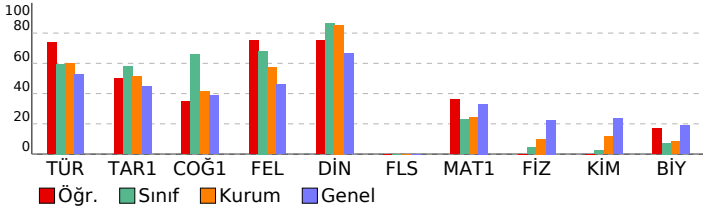

# ENDEMİK 2. TÜRKİYE GENELİ ( TYT)

Anadolu İmam Hatip Lisesi / ENDEMİK 2. TÜRKİYE GENELİ ( TYT) BAŞARI ANALİZİ

TYT Türkçe	S	D	Y	B%
Türkçe	40	31	6	78
Sozükte Anlam	4	3	1	75
Cümlede Anlam	1	1	0	100
Cümle Yorumu	2	1	1	50
Ses Bilgisi	1	1	0	100
Etkiler	1	0	0	0
Sıfat (Ön ad)	1	0	1	0
Karma Dil Bilgisi	2	0	0	0
Yazım Kuralları	2	2	0	100
Noktalama İşaretleri	2	2	0	100
Anlatım Teknikleri	1	1	0	100
Paragrafın yapısı (Parçayı İkiye Bölme)	1	1	0	100
Paragrafın yapısı (Aksi Bozan Cümle)	1	1	0	100
Paragrafın yapısı (Parçayı Tamamlama)	1	1	0	100
Paragrafta Ana Fikir	1	1	0	100
Paragrafın Ana Fikri	3	2	1	67
Paragrafın Yapısı (Parça Oluşturma)	1	0	1	0
Parçada Yardımcı Fikir	6	5	1	83
Parçada Ana Fikir	8	8	0	100
Parçanın Yapısı (Hangisine verilmiş cevap)	1	1	0	100

TYT Sosyal: 25 13 5 52

Tarih-1	S	D	Y	B%
Tarih-1	5	3	2	2,24
İlk ve Orta Çağlarda Türk Dünyası - Türk Geçleri	1	1	0	100
Yerleşme ve Devletleşme Sürecinde Selçuklu Türkiye'si	1	1	0	100
Dünya Gücü Osmanlı	1	1	0	100
Millî Mücadele Dönemi (I. TBMM Dönemi)	1	1	0	100
Millî Mücadele Dönemi (Lozan Antlaşması)	1	1	0	100

Coğrafya-1	S	D	Y	B%
Coğrafya-1	5	2	1	40
Nüfusun Özellikleri	1	1	0	100
Afaletlerin Dağılışı	1	1	0	100
Bölge ve Türleri	1	0	1	0
İklim Elemanları	1	0	0	0
Türkiye'de Topraklar	1	0	0	0

Felsefe: 5 4 1 80

Felsefenin ortaya çıkışı hazırlayan düşünce ortamını açıklar.  
MÖ 6. yüzyıl-MS 2. yüzyıl felsefesinin karakteristik özelliklerini açıklar.

Örnek felsefi metinlerinden hareketle 18. yüzyıl -19. yüzyıl filozoflarının felsefi görüşlerini analiz eder.  
Örnek felsefi metinlerden hareketle MÖ 6. yüzyıl-MS 2. yüzyıl filozoflarının felsefi görüşlerini analiz eder.  
Örnek felsefi metinlerden hareketle MS 2. yüzyıl-MS 15. yüzyıl filozoflarının felsefi görüşlerini analiz eder.

Din Kül. ve Ahl. Bil.: 5 4 1 80

Allah İnsan İlişkisi: 1 0 1 0  
İslam ve İbadet: 1 1 0 100  
Dünya ve Ahiret: 1 1 0 100  
Hz. Muhammed (s.a.v) ve Gençlik: 1 1 0 100  
Ahlaki Tutum ve Davranışlar: 1 1 0 100

Felsefe (Seçmeli): 5 0 0 0

MÖ 6. yüzyıl-MS 2. yüzyıl felsefesinin karakteristik özelliklerini açıklar.  
MS 2. yüzyıl-MS 15. yüzyıl felsefesindeki örnek düşünce ve argümanları felsefi açıdan değerlendirir.  
MÖ 6. yüzyıl-MS 2. yüzyıl felsefesindeki örnek düşünce ve argümanları felsefi açıdan değerlendirir.  
20. yüzyıl felsefesi örnek düşünce ve argümanları felsefi açıdan değerlendirir.  
20. yüzyıl felsefesini hazırlayan düşünce ortamını açıklar.

TYT Matematik: 40 15 2 38

Matematik-1	S	D	Y	B%
Matematik-1	40	15	2	38
Sayılar ve bölünebilme	1	0	0	0
Sayılar ve Akıl Yürütme	1	1	0	100
Temel Kavramlar	2	1	1	50
1. Dereceden Denklem Çözme	1	1	0	100
Rasyonel Sayılar	1	0	0	0
Uslu İfade	1	1	0	100
Köküllü İfadeler	1	0	0	0
Mutlak Değer	1	0	0	0
İşlem Yeteneği	1	1	0	100
Basit Eşitsizlik	1	1	0	100
Kar - Zarar, % Problem	3	2	0	67
Denklem çözme	1	1	0	100
Yaş Prb	1	1	0	100
Denklem Kurma	3	2	0	67
Orantı Problemi	1	1	0	100
Hiz Problemi	1	0	0	0
İşçi Problemi	1	0	0	0
Denklem kurma ve Olasılık	1	0	0	0
Fonksiyon	1	0	0	0
Karışım problemi	1	0	0	0
Denklem kurma	1	1	0	100
Çarpınlara ayırma	1	0	1	0
Veri analizi (sütun grafiği)	1	0	0	0
Kümeler	1	1	0	100
Permütasyon ve Olasılık	1	0	0	0
Silindir ve küre	1	0	0	0
Daire diliminin alanı	1	0	0	0
Üçgende Aç	1	0	0	0
Doğrunun Analitiği ve benzerlik	1	0	0	0
Üçgende Benzerlik	1	0	0	0
Açıortay teoremi	1	0	0	0
Dörtgende Alan	1	0	0	0
Yamuk	1	0	0	0
Kare	1	0	0	0
Silindir ve Koni	1	0	0	0

TYT Fen: 20 1 0 5

Fizik	S	D	Y	B%
Fizik	7	0	0	0
Etki-Tepki Kuvveti/ Dinametreler	1	0	0	0
Sıvı ve gaz basıncı	1	0	0	0
İş, Enerji	1	0	0	0
Kaldırma Kuvveti	1	0	0	0
Katı Basıncı	1	0	0	0
Dalgalar	1	0	0	0
Termodinamik	1	0	0	0

Kimya: 7 0 0 0

Periyodik özelliklerin değişimi: 1 0 0 0  
Güçlü ve zayıf etkileşimler: 1 0 0 0  
Kimyanın temel kanunları: 1 0 0 0  
Saf maddelerin kaynama noktası ve buhar basıncı: 1 0 0 0  
Asit-baz ve çözünme-çökeltme tepkimeleri: 1 0 0 0  
Metallerin asit ve bazlarla tepkimesi: 1 0 0 0  
Hazır gıda katkı maddeleri: 1 0 0 0

Biyoloji: 6 1 0 17

Canlıların temel bileşenleri: 1 0 0 0  
Hücre organelleri: 1 0 0 0  
Canlıların sınıflandırılması: 1 0 0 0  
Hücre bölünmeleri: 1 0 0 0  
Kalıtım: 1 0 0 0  
Ekoloji: 1 1 0 100



SINAV SONUÇ BELGESİ							
KAHRAMANMARAŞ / KAHRAMANMARAŞ MERKEZ / Yedi Güzel Adam							
Öğrenci			Numara	Sınıf			
ENES BAZ			0	12C			
Puan Türü	Puan	Genel Ort.	Dereceler				
			Snf	Kurum	İlçe	İl	Genel
TYT	▲ 276,775	259,530	5	16	59	140	15829
Puanı Hesaplanan:			61	671	954	40690	
Katılımlar:			14	61	1299	1584	42361

Ders	Soru	Doğru	Yanlış	Net	Başarı %	Sınıf Ort.	Kurum Ort.	Genel Ort.
Türkçe	40	30	8	28,00	70	▲ 23,82	▲ 23,85	▲ 21,14
Tarih-1	5	4	1	3,75	75	▲ 2,89	▲ 2,57	▲ 2,24
Coğrafya-1	5	3	2	2,50	50	▼ 3,29	▲ 2,08	▲ 1,93
Felsefe	5	2	3	1,25	25	▼ 3,41	▼ 2,87	▼ 2,29
Din Kül. ve Ahl. Bil.	5	5	0	5,00	100	▲ 4,32	▲ 4,27	▲ 3,33
Felsefe (Seçmeli)	5	0	0	0,00	0	◆ 0,00	◆ 0,00	◆ 0,00
TYT Sosyal	20	14	6	12,50	63	▼ 13,91	▲ 11,80	▲ 9,79
Matematik-1	40	13	4	12,00	30	▲ 9,17	▲ 9,75	▼ 13,24
Fizik	7	0	0	0,00	0	▼ 0,29	▼ 0,70	▼ 1,58
Kimya	7	0	0	0,00	0	▼ 0,15	▼ 0,80	▼ 1,64
Biyoloji	6	1	0	1,00	17	▲ 0,44	▲ 0,50	▼ 1,12
TYT Fen	20	1	0	1,00	5	▲ 0,88	▼ 1,99	▼ 4,33
Toplam:	120	58	18	53,50	45	▲ 46,34	▲ 46,87	▲ 46,31

Soru No	1234567890123456789012345678901234567890
TYT Türkçe	BBDEBdCACCEbbEDDAC BEBed EBDAAcDCCgABDcc
Cevap Anahtarı	A BBDEBECACCEEAEDDACCBEBECBBEBBDADDCCEABDCA
TYT Sosyal	CDDcBaCECbcbCDACDBA
Cevap Anahtarı	A CDDEBDCBACBACDACDBAADEBA
TYT Matematik	EcB d ED CEEd A A ECB d
Cevap Anahtarı	A CEEBBDCAEDABCECEBCBAEDBAEDECBDCCDAEDDBAD
TYT Fen	A
Cevap Anahtarı	A AECDEBCDAEDACDEBCDCA

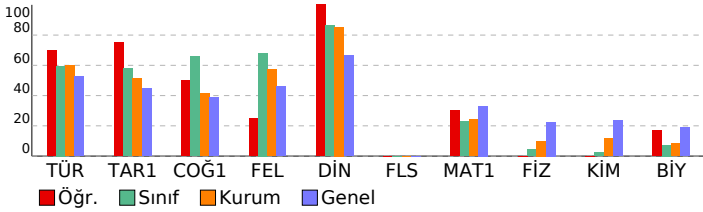

## ENDEMİK 2. TÜRKİYE GENELİ ( TYT)

Anadolu İmam Hatip Lisesi / ENDEMİK 2. TÜRKİYE GENELİ BAŞARI ANALİZİ

TYT Türkçe	S	D	Y	B%
<b>Türkçe</b>	<b>40</b>	<b>30</b>	<b>8</b>	<b>75</b>
Sozükte Anlam	4	4	0	100
Cümlede Anlam	1	1	0	100
Cümle Yorumu	2	1	1	50
Ses Bilgisi	1	1	0	100
Etkiler	1	1	0	100
Sıfat (Ön ad)	1	1	0	100
Karma Dil Bilgisi	2	1	1	50
Yazım Kuralları	2	1	1	50
Noktalama İşaretleri	2	2	0	100
Anlatım Teknikleri	1	1	0	100
Paragrafın yapısı (Parçayı İkiye Bölme)	1	1	0	100
Paragrafın yapısı (Aksi Bozan Cümle)	1	0	0	0
Paragrafın yapısı (Parçayı Tamamlama)	1	1	0	100
Paragrafta Ana Fikir	1	1	0	100
Paragrafın Ana Fikri	3	1	2	33
Paragrafın Yapısı (Parça Oluşturma)	1	0	0	0
Parçada Yardımcı Fikir	6	4	2	67
Parçada Ana Fikir	8	7	1	88
Parçanın Yapısı (Hangisine verilmiş cevap)	1	1	0	100
<b>TYT Sosyal</b>	<b>25</b>	<b>14</b>	<b>6</b>	<b>56</b>
<b>Tarih-1</b>	<b>5</b>	<b>4</b>	<b>1</b>	<b>80</b>
İlk ve Orta Çağlarda Türk Dünyası - Türk Göçleri	1	1	0	100
Yerleşme ve Devletleşme Sürecinde Selçuklu Türkiyesi	1	1	0	100
Dünya Gücü Osmanlı	1	1	0	100
Millî Mücadele Dönemi (I. TBMM Dönemi)	1	1	0	100
Millî Mücadele Dönemi (Lozan Antlaşması)	1	1	0	100
<b>Coğrafya-1</b>	<b>5</b>	<b>3</b>	<b>2</b>	<b>60</b>
Nüfusun Özellikleri	1	0	1	0
Afetlerin Dağılışı	1	1	0	100
Bölge ve Türleri	1	1	0	100
İklim Elemanları	1	1	0	100
Türkiye'de Topraklar	1	0	1	0
<b>Felsefe</b>	<b>5</b>	<b>2</b>	<b>3</b>	<b>40</b>
Felsefenin ortaya çıkışı hazırlayan düşünce ortamını açıklar.	1	0	1	0
MÖ 6. yüzyıl-MS 2. yüzyıl felsefesinin karakteristik özelliklerini açıklar.	1	0	1	0
Örnek felsefi metinlerinden hareketle 18. yüzyıl -19. yüzyıl filozoflarının felsefi görüşlerini analiz eder.	1	0	1	0
Örnek felsefi metinlerden hareketle MÖ 6. yüzyıl-MS 2. yüzyıl filozoflarının felsefi görüşlerini analiz eder.	1	1	0	100
Örnek felsefi metinlerden hareketle MS 2. yüzyıl-MS 15. yüzyıl filozoflarının felsefi görüşlerini analiz eder.	1	1	0	100
<b>Din Kül. ve Ahl. Bil.</b>	<b>5</b>	<b>5</b>	<b>0</b>	<b>100</b>
Allah İnsan ilişkisi	1	1	0	100
İslam ve İbadet	1	1	0	100
Dünya ve Ahiret	1	1	0	100
Hz. Muhammed (s.a.v) ve Gençlik	1	1	0	100
Ahlaki Tutum ve Davranışlar	1	1	0	100
<b>Felsefe (Seçmeli)</b>	<b>5</b>	<b>0</b>	<b>0</b>	<b>0</b>
MÖ 6. yüzyıl-MS 2. yüzyıl felsefesinin karakteristik özelliklerini açıklar.	1	0	0	0
MS 2. yüzyıl-MS 15. yüzyıl felsefesindeki örnek düşünce ve argümanları felsefi açıdan değerlendirir.	1	0	0	0
MÖ 6. yüzyıl-MS 2. yüzyıl felsefesindeki örnek düşünce ve argümanları felsefi açıdan değerlendirir.	1	0	0	0
20. yüzyıl felsefesi örnek düşünce ve argümanları felsefi açıdan değerlendirir.	1	0	0	0
20. yüzyıl felsefesini hazırlayan düşünce ortamını açıklar.	1	0	0	0
<b>TYT Matematik</b>	<b>40</b>	<b>13</b>	<b>4</b>	<b>33</b>
<b>Matematik-1</b>	<b>40</b>	<b>13</b>	<b>4</b>	<b>33</b>
Sayılar ve bölünebilme	1	0	0	0
Sayılar ve Akıl Yürütme	1	1	0	100
Temel Kavramlar	2	0	1	0
1. Dereceden Denklem Çözme	1	1	0	100
Rasyonel Sayılar	1	0	0	0
Uslu İfade	1	0	1	0
Köklü İfadeler	1	0	0	0
Mutlak Değer	1	0	0	0
İşlem Yeteneği	1	1	0	100
Basit Eşitsizlik	1	1	0	100
Kar - Zarar, % Problem	3	0	0	0
Denklem çözme	1	1	0	100
Yaş Prb	1	1	0	100
Denklem Kurma	3	2	1	67
Orantı Problemi	1	1	0	100
Hiz Problemi	1	0	0	0
İşçi Problemi	1	0	0	0
Denklem kurma ve Olasılık	1	0	0	0
Fonksiyon	1	1	0	100
Karışım problemi	1	0	0	0
Denklem kurma	1	0	0	0
Çarpımlara ayırma	1	1	0	100
Veri analizi (sütun grafiği)	1	1	0	100
Kümeler	1	1	0	100
Permütasyon ve Olasılık	1	0	0	0
Silindir ve küre	1	0	0	0
Daire diliminin alanı	1	0	1	0
Üçgende Aç	1	0	0	0
Doğrunun Analitiği ve benzerlik	1	0	0	0
Üçgende Benzerlik	1	0	0	0
Açıortay teoremi	1	0	0	0
Dörtgende Alan	1	0	0	0
Yamuk	1	0	0	0
Kare	1	0	0	0
Silindir ve Koni	1	0	0	0
<b>TYT Fen</b>	<b>20</b>	<b>1</b>	<b>0</b>	<b>5</b>
<b>Fizik</b>	<b>7</b>	<b>0</b>	<b>0</b>	<b>0</b>
Etki-Tepki Kuvveti/ Dinamometreler	1	0	0	0
Sıvı ve gaz basıncı	1	0	0	0
İş, Enerji	1	0	0	0
Kaldırma Kuvveti	1	0	0	0
Katı Basıncı	1	0	0	0
Dalgalar	1	0	0	0
Termodinamik	1	0	0	0
<b>Kimya</b>	<b>7</b>	<b>0</b>	<b>0</b>	<b>0</b>
Periyodik özelliklerin değişimi	1	0	0	0
Güçlü ve zayıf etkileşimler	1	0	0	0
Kimyanın temel kanunları	1	0	0	0
Saf maddelerin kaynama noktası ve buhar basıncı	1	0	0	0
Asit-baz ve çözünme-çökelme tepkimeleri	1	0	0	0
Metallerin asit ve bazlarla tepkimesi	1	0	0	0
Hazır gıda katkı maddeleri	1	0	0	0
<b>Biyoloji</b>	<b>6</b>	<b>1</b>	<b>0</b>	<b>17</b>
Canlıların temel bileşenleri	1	0	0	0
Hücre organelleri	1	0	0	0
Canlıların sınıflandırılması	1	0	0	0
Hücre bölünmeleri	1	0	0	0
Kalıtım	1	0	0	0
Ekoloji	1	1	0	100



# SINAV SONUÇ BELGESİ

KAHRAMANMARAŞ / KAHRAMANMARAŞ MERKEZ / Yedi Güzel Adam Anadolu İmam Hatip Lisesi / **ENDEMİK 2. TÜRKİYE GENELİ ( TYT )** **DEĞERLENDİRME BAŞARI ANALİZİ** S D Y B%

Öğrenci	Numara	Sınıf
ESMANUR KURU	53	12C

Puan Türü	Puan	Genel Ort.	Dereceler				
			Snf	Kurum	İlçe	İl	Genel
TYT	▼ 216,640	259,530	13	55	158	336	27165
Puanı Hesaplanan:			61	671	954	40690	
Katılımlar:			14	61	1299	1584	42361

Ders	Soru	Doğru	Yanlış	Net	Başarı %	Sınıf Ort.	Kurum Ort.	Genel Ort.
Türkçe	40	27	13	23,75	59	▼ 23,82	▼ 23,85	▲ 21,14
Tarih-1	5	2	3	1,25	25	▼ 2,89	▼ 2,57	▼ 2,24
Coğrafya-1	5	4	1	3,75	75	▲ 3,29	▲ 2,08	▲ 1,93
Felsefe	5	3	2	2,50	50	▼ 3,41	▼ 2,87	▲ 2,29
Din Kül. ve Ahl. Bil.	5	5	0	5,00	100	▲ 4,32	▲ 4,27	▲ 3,33
Felsefe (Seçmeli)	5	0	0	0,00	0	◆ 0,00	◆ 0,00	◆ 0,00
TYT Sosyal	20	14	6	12,50	63	▼ 13,91	▲ 11,80	▲ 9,79
Fizik	7	1	4	0,00	0	▼ 0,29	▼ 0,70	▼ 1,58
Kimya	7	1	1	0,75	11	▲ 0,15	▼ 0,80	▼ 1,64
Biyoloji	6	1	5	-0,25	-4	▼ 0,44	▼ 0,50	▼ 1,12
TYT Fen	20	3	10	0,50	3	▼ 0,88	▼ 1,99	▼ 4,33
<b>Toplam:</b>	<b>120</b>	<b>44</b>	<b>29</b>	<b>36,75</b>	<b>31</b>	▼ 46,34	▼ 46,87	▼ 46,31

Soru No: 1234567890123456789012345678901234567890

TYT Türkçe	BCCAeDEbaEdCAdBEbcedCDBdaCCDCaADBEbDcBE
Cevap Anahtarı	B BCCADDEAECECCACEBEDBBACDBAECCDCDADBEbBcBE

TYT Sosyal	eeCeEDbCCEbcBDCDAAB
Cevap Anahtarı	B DDCBEDACCEADBDcDCAABEDAAB

TYT Fen	bCb aa Dc dedbeD
Cevap Anahtarı	B DCEACBEDEADDCACBEACD

TYT Türkçe	S	D	Y	B%
<b>Türkçe</b>	<b>40</b>	<b>27</b>	<b>13</b>	<b>68</b>
Paragrafın yapısı (Parçayı Tamamlama)	1	1	0	100
Paragrafın yapısı (Aksi Bozan Cümle)	1	1	0	100
Paragrafın yapısı (Parçayı İkiye Bölme)	1	1	0	100
Anlatım Teknikleri	1	1	0	100
Noktalama İşaretleri	2	1	1	50
Yazım Kuralları	2	1	1	50
Karma Dil Bilgisi	2	1	1	50
Sıfat (Ön ad)	1	0	1	0
Ekler	1	1	0	100
Ses Bilgisi	1	1	0	100
Cümle Yorumu	2	1	1	50
Cümlede Anlam	1	1	0	100
Sözcükte Anlam	4	1	3	25
Parçada Yardımcı Fikir	6	4	2	67
Parçada Ana Fikir	8	6	2	75
Parçanın Yapısı (Hangisine verilmiş cevap)	1	1	0	100
Paragrafın Yapısı (Parça Oluşturma)	1	1	0	100
Paragrafın Ana Fikri	3	2	1	67
Paragrafta Ana Fikir	1	1	0	100

TYT Sosyal	S	D	Y	B%
<b>Tarih-1</b>	<b>5</b>	<b>3</b>	<b>4</b>	<b>80</b>
Dünya Gücü Osmanlı	1	0	1	0
Yerleşme ve Devletleşme Sürecinde Selçuklu Türkiye	1	0	1	0
İlk ve Orta Çağlarda Türk Dünyası - Türk Göçleri	1	1	0	100
Millî Mücadele Dönemi (Lozan Antlaşması)	1	1	0	0
Millî Mücadele Dönemi (I. TBMM Dönemi)	1	1	0	100
<b>Coğrafya-1</b>	<b>5</b>	<b>4</b>	<b>1</b>	<b>80</b>
Nüfusun Özellikleri	1	1	0	100
Türkiye'de Topraklar	1	0	1	0
İklim Elemanları	1	1	0	100
Afetlerin Dağılışı	1	1	0	100
Bölge ve Türleri	1	1	0	100
<b>Felsefe</b>	<b>5</b>	<b>3</b>	<b>2</b>	<b>60</b>
Örnek felsefi metinlerden hareketle 18. yüzyıl -19. yüzyıl filozoflarının felsefi görüşlerini analiz eder.	1	0	1	0
MÖ 6. yüzyıl-MS 2. yüzyıl felsefesinin karakteristik özelliklerini açıklar.	1	0	1	0
Felsefenin ortaya çıkışı hazırlayan düşünce ortamını açıklar.	1	1	0	100
Örnek felsefi metinlerden hareketle MS 2. yüzyıl-MS 15. yüzyıl filozoflarının felsefi görüşlerini analiz eder.	1	1	0	100
Örnek felsefi metinlerden hareketle MÖ 6. yüzyıl-MS 2. yüzyıl filozoflarının felsefi görüşlerini analiz eder.	1	1	0	100
<b>Din Kül. ve Ahl. Bil.</b>	<b>5</b>	<b>5</b>	<b>0</b>	<b>100</b>
Dünya ve Ahiret	1	1	0	100
İslam ve İbadet	1	1	0	100
Allah İnsan İlişkisi	1	1	0	100
Ahlaki Tutum ve Davranışlar	1	1	0	100
Hz. Muhammed (s.a.v) ve Gençlik	1	1	0	100
<b>Felsefe (Seçmeli)</b>	<b>5</b>	<b>0</b>	<b>0</b>	<b>0</b>
MÖ 6. yüzyıl-MS 2. yüzyıl felsefesindeki örnek düşünce ve argümanları felsefi açıdan değerlendirir.	1	0	0	0
MS 2. yüzyıl-MS 15. yüzyıl felsefesindeki örnek düşünce ve argümanları felsefi açıdan değerlendirir.	1	0	0	0
MÖ 6. yüzyıl-MS 2. yüzyıl felsefesinin karakteristik özelliklerini açıklar.	1	0	0	0
20. yüzyıl felsefesini hazırlayan düşünce ortamını açıklar.	1	0	0	0
20. yüzyıl felsefesi örnek düşünce ve argümanları felsefi açıdan değerlendirir.	1	0	0	0

TYT Fen	S	D	Y	B%
<b>Fizik</b>	<b>7</b>	<b>1</b>	<b>4</b>	<b>14</b>
Kaldırma Kuvveti	1	0	1	0
İş, Enerji	1	1	0	100
Sıvı ve gaz basıncı	1	0	1	0
Etki-Tepki Kuvveti/ Dinamometreler	1	0	0	0
Termodinamik	1	0	0	0
Dalgalar	1	0	1	0
Katı Basıncı	1	0	1	0
<b>Kimya</b>	<b>7</b>	<b>1</b>	<b>1</b>	<b>14</b>
Saf maddelerin kaynama noktası ve buhar basıncı	1	0	0	0
Kimyanın temel kanunları	1	0	0	0
Güçlü ve zayıf etkileşimler	1	0	0	0
Periyodik özelliklerin değişimi	1	1	0	100
Hazır gıda katkı maddeleri	1	0	1	0
Metallerin asit ve bazlarla tepkimesi	1	0	0	0
Asit-baz ve çözünme-çökme tepkimeleri	1	0	0	0
<b>Biyoloji</b>	<b>6</b>	<b>1</b>	<b>5</b>	<b>17</b>
Canlıların sınıflandırılması	1	0	1	0
Hücre organelleri	1	0	1	0
Canlıların temel bileşenleri	1	0	1	0
Ekoloji	1	0	1	0
Kalıtım	1	0	1	0
Hücre bölünmeleri	1	1	0	100

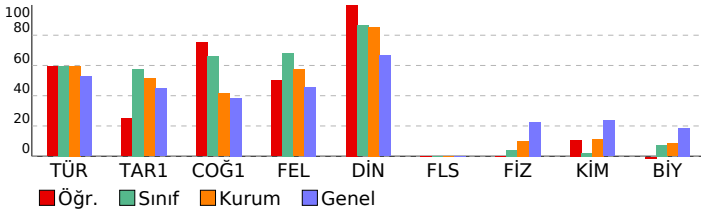

SINAV SONUÇ BELGESİ					ENDEMİK 2. TÜRKİYE GENELİ ( TYT)					
KAHRAMANMARAŞ / KAHRAMANMARAŞ MERKEZ / Yedi Güzel Adam					Anadolu İmam Hatip Lisesi Zorunlu Başarı Analizi					
Öğrenci			Numara	Sınıf						
FATİH GÜLSEVER			7	12C						
Puan Türü	Puan	Genel Ort.	Dereceler							
			Snf	Kurum	İlçe	İl	Genel			
TYT	▲ 306,438	259,530	2	4	34	81	11322			
Puanı Hesaplanan:			61	671	954	40690				
Katılımlar:			14	61	1299	1584	42361			
Ders	Soru	Doğru	Yanlış	Net	Başarı %	Sınıf Ort.	Kurum Ort.	Genel Ort.		
Türkçe	40	30	10	27,50	69	▲ 23,82	▲ 23,85	▲ 21,14		
Tarih-1	5	3	2	2,50	50	▼ 2,89	▼ 2,57	▲ 2,24		
Coğrafya-1	5	4	1	3,75	75	▲ 3,29	▲ 2,08	▲ 1,93		
Felsefe	5	4	1	3,75	75	▲ 3,41	▲ 2,87	▲ 2,29		
Din Kült. ve Ahl. Bil.	5	4	1	3,75	75	▼ 4,32	▼ 4,27	▲ 3,33		
Felsefe (Seçmeli)	5	0	0	0,00	0	◆ 0,00	◆ 0,00	◆ 0,00		
TYT Sosyal	20	15	5	13,75	69	▼ 13,91	▲ 11,80	▲ 9,79		
Matematik-1	40	21	4	20,00	50	▲ 9,17	▲ 9,75	▲ 13,24		
Toplam:		120	66	19	61,25	51	▲ 46,34	▲ 46,87	▲ 46,31	
Soru No	1234567890123456789012345678901234567890									
TYT Türkçe	ceEBdCACEbaAEDDACCBEBCdaEBDADCDCAEABDCA									
Cevap Anahtarı	A	BBDEBECACCEEAEDDACCBEBCBBEBDADCCCEABDCA								
TYT Sosyal	CaeEBDCECbBDbCDcDBA									
Cevap Anahtarı	A	CDDEBDCECABDACDDBAADEBA								
TYT Matematik	CEDB DC ED BCEECBba D dDECB C D a									
Cevap Anahtarı	A	CEEBBDCAEDABCEECBAEDBADECBDCDAEDDBAD								

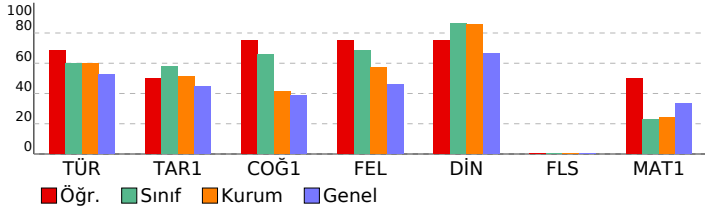

TYT Türkçe	S	D	Y	B%
<b>Türkçe</b>	<b>40</b>	<b>30</b>	<b>10</b>	<b>75</b>
Sozükte Anlam	4	1	3	25
Cümlede Anlam	1	1	0	100
Cümle Yorumu	2	1	1	50
Ses Bilgisi	1	1	0	100
Etkiler	1	1	0	100
Sıfat (Ön ad)	1	0	1	0
Karma Dil Bilgisi	2	0	2	0
Yazım Kuralları	2	2	0	100
Noktalama İşaretleri	2	2	0	100
Anlatım Teknikleri	1	1	0	100
Paragrafın Yapısı (Parçayı İkiye Bölme)	1	1	0	100
Paragrafın Yapısı (Aksi Bozan Cümle)	1	1	0	100
Paragrafın Yapısı (Parçayı Tamamlama)	1	1	0	100
Paragrafa Ana Fikir	1	1	0	100
Paragrafın Ana Fikri	3	2	1	67
Paragrafın Yapısı (Parça Oluşturma)	1	0	1	0
Parçada Yardımcı Fikir	6	5	1	83
Parçada Ana Fikir	8	8	0	100
Parçanın Yapısı (Hangisine verilmiş cevap)	1	1	0	100
<b>TYT Sosyal</b>	<b>25</b>	<b>15</b>	<b>5</b>	<b>60</b>
<b>Tarih-1</b>	<b>5</b>	<b>3</b>	<b>2</b>	<b>60</b>
İlk ve Orta Çağlarda Türk Dünyası - Türk Geçleri	1	1	0	100
Yerleşme ve Devletleşme Sürecinde Selçuklu Türkiyesi	1	0	1	0
Dünya Gücü Osmanlı	1	0	1	0
Millî Mücadele Dönemi (I. TBMM Dönemi)	1	1	0	100
Millî Mücadele Dönemi (Lozan Antlaşması)	1	1	0	100
<b>Coğrafya-1</b>	<b>5</b>	<b>4</b>	<b>1</b>	<b>80</b>
Nüfusun Özellikleri	1	1	0	100
Afetlerin Dağılışı	1	1	0	100
Bölge ve Türleri	1	1	0	100
İklim Elemanları	1	1	0	100
Türkiye'de Topraklar	1	0	1	0
<b>Felsefe</b>	<b>5</b>	<b>4</b>	<b>1</b>	<b>80</b>
Felsefenin ortaya çıkışı hazırlayan düşünce ortamını açıklar.	1	1	0	100
MÖ 6. yüzyıl-MS 2. yüzyıl felsefesinin karakteristik özelliklerini açıklar.	1	1	0	100
Örnek felsefi metinlerinden hareketle 18. yüzyıl -19. yüzyıl filozoflarının felsefi görüşlerini analiz eder.	1	0	1	0
Örnek felsefi metinlerden hareketle MÖ 6. yüzyıl-MS 2. yüzyıl filozoflarının felsefi görüşlerini analiz eder.	1	1	0	100
Örnek felsefi metinlerden hareketle MS 2. yüzyıl-MS 15. yüzyıl filozoflarının felsefi görüşlerini analiz eder.	1	1	0	100
<b>Din Kült. ve Ahl. Bil.</b>	<b>5</b>	<b>4</b>	<b>1</b>	<b>80</b>
Allah İnsan ilişkisi	1	0	1	0
İslam ve İbadet	1	1	0	100
Dünya ve Ahiret	1	1	0	100
Hz. Muhammed (s.a.v) ve Gençlik	1	1	0	100
Ahlaki Tutum ve Davranışlar	1	1	0	100
<b>Felsefe (Seçmeli)</b>	<b>5</b>	<b>0</b>	<b>0</b>	<b>0</b>
MÖ 6. yüzyıl-MS 2. yüzyıl felsefesinin karakteristik özelliklerini açıklar.	1	0	0	0
MS 2. yüzyıl-MS 15. yüzyıl felsefesindeki örnek düşünce ve argümanları felsefi açıdan değerlendirir.	1	0	0	0
MÖ 6. yüzyıl-MS 2. yüzyıl felsefesindeki örnek düşünce ve argümanları felsefi açıdan değerlendirir.	1	0	0	0
20. yüzyıl felsefesi örnek düşünce ve argümanları felsefi açıdan değerlendirir.	1	0	0	0
20. yüzyıl felsefesini hazırlayan düşünce ortamını açıklar.	1	0	0	0
<b>TYT Matematik</b>	<b>40</b>	<b>21</b>	<b>4</b>	<b>53</b>
<b>Matematik-1</b>	<b>40</b>	<b>21</b>	<b>4</b>	<b>53</b>
Sayılar ve bölünebilme	1	1	0	100
Sayılar ve Akıl Yürütme	1	1	0	100
Temel Kavramlar	2	1	1	50
1. Dereceden Denklem Çözme	1	1	0	100
Rasyonel Sayılar	1	0	0	0
Üslü İfade	1	1	0	100
Kökü İfadeler	1	0	0	0
Mutlak Değer	1	0	0	0
İşlem Yeteneği	1	1	0	100
Basit Eşitsizlik	1	1	0	100
Kar - Zarar, % Problemi	3	1	0	33
Denklem çözme	1	1	0	100
Yaş Prb	1	1	0	100
Denklem Kurma	3	3	0	100
Orantı Problemi	1	1	0	100
Hız Problemi	1	0	1	0
İşçi Problemi	1	0	0	0
Denklem kurma ve Olasılık	1	1	0	100
Fonksiyon	1	0	0	0
Karışım problemi	1	0	1	0
Denklem kurma	1	1	0	100
Çarpımlara ayırma	1	1	0	100
Veri analizi (sütun grafiği)	1	1	0	100
Kümeler	1	1	0	100
Permütasyon ve Olasılık	1	0	0	0
Silindirik ve küre	1	1	0	100
Daire diliminin alanı	1	0	0	0
Üçgende Aç	1	1	0	100
Doğrunun Analitiği ve benzerlik	1	0	0	0
Üçgende Benzerlik	1	0	0	0
Açıortay teoremi	1	0	0	0
Dörtgende Alan	1	0	0	0
Yamuk	1	0	0	0
Kare	1	0	0	0
Silindirik ve Koni	1	0	1	0

# SINAV SONUÇ BELGESİ

KAHRAMANMARAŞ / KAHRAMANMARAŞ MERKEZ / Yedi Güzel Adam

Öğrenci	Numara	Sınıf
HÜSNE KARAKUŞ	52	12C

Puan Türü	Puan	Genel Ort.	Dereceler				
			Snf	Kurum	İlçe	İl	Genel
TYT	▼ 184,653	259,530	14	61	199	430	33521
Puanı Hesaplanan:			61	671	954	40690	
Katılımlar:			14	61	1299	1584	42361

Ders	Soru	Doğru	Yanlış	Net	Başarı %	Sınıf Ort.	Kurum Ort.	Genel Ort.
Türkçe	40	19	18	14,50	36	▼ 23,82	▼ 23,85	▼ 21,14
Tarih-1	5	2	3	1,25	25	▼ 2,89	▼ 2,57	▼ 2,24
Coğrafya-1	5	3	1	2,75	55	▼ 3,29	▲ 2,08	▲ 1,93
Felsefe	5	3	2	2,50	50	▼ 3,41	▼ 2,87	▲ 2,29
Din Kül. ve Ahl. Bil.	5	4	0	4,00	80	▼ 4,32	▼ 4,27	▲ 3,33
Felsefe (Seçmeli)	5	0	0	0,00	0	◆ 0,00	◆ 0,00	◆ 0,00
TYT Sosyal	20	12	6	10,50	53	▼ 13,91	▼ 11,80	▲ 9,79
Fizik	7	1	0	1,00	14	▲ 0,29	▲ 0,70	▼ 1,58
Kimya	7	0	0	0,00	0	▼ 0,15	▼ 0,80	▼ 1,64
Biyoloji	6	1	1	0,75	13	▲ 0,44	▲ 0,50	▼ 1,12
TYT Fen	20	2	1	1,75	9	▲ 0,88	▼ 1,99	▼ 4,33
<b>Toplam:</b>	<b>120</b>	<b>33</b>	<b>25</b>	<b>26,75</b>	<b>22</b>	▼ 46,34	▼ 46,87	▼ 46,31

Soru No: 12345678901234567890123456789012345678901234567890

TYT Türkçe	B bceDEAbaeACcBEac dCDBdEbaaCdbDBE eCBa
Cevap Anahtarı	B BCCADDEAECCACEBEDBBACDBAECDCDADBEBBCBE

TYT Sosyal	ceCeE AbCEbDBdDC AB
Cevap Anahtarı	B DDCBEDACCEADBDCDAABEDAAB

TYT Fen	C bC
Cevap Anahtarı	B DCEACBEDEADDCAcBEACD

# ENDEMİK 2. TÜRKİYE GENELİ ( TYT)

Anadolu İmam Hatip Lisesi / ENDEMİK 2. TÜRKİYE GENELİ BAŞARI ANALİZİ

TYT Türkçe	S	D	Y	B%
<b>Türkçe</b>	<b>40</b>	<b>19</b>	<b>18</b>	<b>48</b>
Paragrafın yapısı (Parçayı Tamamlama)	1	1	0	100
Paragrafın yapısı (Aksi Bozan Cümle)	1	0	0	0
Paragrafın yapısı (Parçayı İkiye Bölme)	1	0	1	0
Anlatım Teknikleri	1	0	1	0
Noktalama İşaretleri	2	1	1	50
Yazım Kuralları	2	2	0	100
Karma Dil Bilgisi	2	0	2	0
Sıfat (Ön ad)	1	0	1	0
Ekler	1	0	1	0
Ses Bilgisi	1	1	0	100
Cümle Yorumu	2	1	1	50
Cümlede Anlam	1	1	0	100
Sözcükte Anlam	4	1	2	25
Parçada Yardımcı Fikir	6	4	2	67
Parçada Ana Fikir	8	5	3	63
Parçanın Yapısı (Hangisine verilmiş cevap)	1	0	1	0
Paragrafın Yapısı (Parça Oluşturma)	1	0	0	0
Paragrafın Ana Fikri	3	2	1	67
Paragrafta Ana Fikir	1	0	1	0

**TYT Sosyal** **25 12 6 48**

Tarih-1	S	D	Y	B%
<b>Tarih-1</b>	<b>5</b>	<b>3</b>	<b>1</b>	<b>60</b>
Dünya Gücü Osmanlı	1	0	1	0
Yerleşme ve Devletleşme Sürecinde Selçuklu Türkiye'si	1	0	1	0
İlk ve Orta Çağlarda Türk Dünyası - Türk Göçleri	1	1	0	100
Millî Mücadele Dönemi (Lozan Antlaşması)	1	1	0	0
Millî Mücadele Dönemi (I. TBMM Dönemi)	1	1	0	100

**Coğrafya-1** **5 3 1 60**

Felsefe	S	D	Y	B%
<b>Felsefe</b>	<b>5</b>	<b>3</b>	<b>2</b>	<b>60</b>
Örnek felsefi metinlerden hareketle 18. yüzyıl -19. yüzyıl filozoflarının felsefi görüşlerini analiz eder.	1	0	1	0
MÖ 6. yüzyıl-MS 2. yüzyıl felsefesinin karakteristik özelliklerini açıklar.	1	1	0	100
Felsefenin ortaya çıkışını hazırlayan düşünce ortamını açıklar.	1	1	0	100
Örnek felsefi metinlerden hareketle MS 2. yüzyıl-MS 15. yüzyıl filozoflarının felsefi görüşlerini analiz eder.	1	1	0	100
Örnek felsefi metinlerden hareketle MÖ 6. yüzyıl-MS 2. yüzyıl filozoflarının felsefi görüşlerini analiz eder.	1	0	1	0

**Din Kül. ve Ahl. Bil.** **5 4 0 80**

Felsefe (Seçmeli)	S	D	Y	B%
<b>Felsefe (Seçmeli)</b>	<b>5</b>	<b>0</b>	<b>0</b>	<b>0</b>
MÖ 6. yüzyıl-MS 2. yüzyıl felsefesindeki örnek düşünce ve argümanları felsefi açıdan değerlendirir.	1	0	0	0
MS 2. yüzyıl-MS 15. yüzyıl felsefesindeki örnek düşünce ve argümanları felsefi açıdan değerlendirir.	1	0	0	0
MÖ 6. yüzyıl-MS 2. yüzyıl felsefesinin karakteristik özelliklerini açıklar.	1	0	0	0
20. yüzyıl felsefesini hazırlayan düşünce ortamını açıklar.	1	0	0	0
20. yüzyıl felsefesi örnek düşünce ve argümanları felsefi açıdan değerlendirir.	1	0	0	0

**TYT Fen** **7 1 0 14**

Fizik	S	D	Y	B%
<b>Fizik</b>	<b>7</b>	<b>1</b>	<b>0</b>	<b>14</b>
Kaldırma Kuvveti	1	0	0	0
İş, Enerji	1	1	0	100
Sıvı ve gaz basıncı	1	0	0	0
Etki-Tepki Kuvveti/ Dinamometreler	1	0	0	0
Termodinamik	1	0	0	0
Dalgalar	1	0	0	0
Katı Basıncı	1	0	0	0

**Kimya** **7 0 0 0**

Saf maddelerin kaynama noktası ve buhar basıncı	1	0	0	0
Kimyanın temel kanunları	1	0	0	0
Güçlü ve zayıf etkileşimler	1	0	0	0
Periyodik özelliklerin değişimi	1	0	0	0
Hazır gıda katkı maddeleri	1	0	0	0
Metallerin asit ve bazlarla tepkimesi	1	0	0	0
Asit-baz ve çözünme-çökme tepkimeleri	1	0	0	0

**Biyoloji** **6 1 1 17**

Canlıların sınıflandırılması	1	0	0	0
Hücre organelleri	1	0	0	0
Canlıların temel bileşenleri	1	0	0	0
Ekoloji	1	0	1	0
Kalıtım	1	1	0	100
Hücre bölünmeleri	1	0	0	0

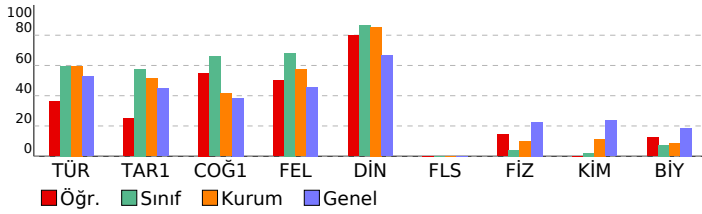

# SINAV SONUÇ BELGESİ

## ENDEMİK 2. TÜRKİYE GENELİ ( TYT)

KAHRAMANMARAŞ / KAHRAMANMARAŞ MERKEZ / Yedi Güzel Adam Anadolu İmam Hatip Lisesi

BAŞARI ANALİZİ

Öğrenci	Numara	Sınıf
İLAYDA KOÇ	74	12C

Puan Türü	Puan	Genel Ort.	Dereceler				Genel
			Snf	Kurum	İlçe	İl	
TYT	▼ 229,075	259,530	11	50	134	286	24620
Puanı Hesaplanan:			61	671	954	40690	
Katılımlar:			14	61	1299	1584	42361

Ders	Soru	Doğru	Yanlış	Net	Başarı %	Sınıf Ort.	Kurum Ort.	Genel Ort.
Türkçe	40	25	14	21,50	54	▼ 23,82	▼ 23,85	▲ 21,14
Tarih-1	5	4	1	3,75	75	▲ 2,89	▲ 2,57	▲ 2,24
Coğrafya-1	5	2	1	1,75	35	▼ 3,29	▼ 2,08	▼ 1,93
Felsefe	5	4	1	3,75	75	▲ 3,41	▲ 2,87	▲ 2,29
Din Kül. ve Ahl. Bil.	5	5	0	5,00	100	▲ 4,32	▲ 4,27	▲ 3,33
Felsefe (Seçmeli)	5	0	0	0,00	0	◆ 0,00	◆ 0,00	◆ 0,00
TYT Sosyal	20	15	3	14,25	71	▲ 13,91	▲ 11,80	▲ 9,79
Matematik-1	40	4	2	3,50	9	▼ 9,17	▼ 9,75	▼ 13,24
Fizik	7	1	1	0,75	11	▲ 0,29	▲ 0,70	▼ 1,58
Kimya	7	0	0	0,00	0	▼ 0,15	▼ 0,80	▼ 1,64
Biyoloji	6	0	0	0,00	0	▼ 0,44	▼ 0,50	▼ 1,12
TYT Fen	20	1	1	0,75	4	▼ 0,88	▼ 1,99	▼ 4,33
Toplam:	120	45	20	40,00	33	▼ 46,34	▼ 46,87	▼ 46,31

Soru No	1234567890123456789012345678901234567890
TYT Türkçe	eeDEBdCAeC abEcDebCeEBCdcEBDAaCDCCeDBDCA
Cevap Anahtarı	A BBDEBECACCEEAEDDACCBEBCBBEBBDADDCCEABDCA
TYT Sosyal	ChDEBcCE BDeCDACDBA
Cevap Anahtarı	A CDDEBDCBCABDACDACDBAADEBA
TYT Matematik	B D B bCe
Cevap Anahtarı	A CEEBBDCAEDABCECEBCBAEDBAEDECBDCCDAEDDBAD
TYT Fen	đ E
Cevap Anahtarı	A AECDEBCDAEDACDEBCDCA

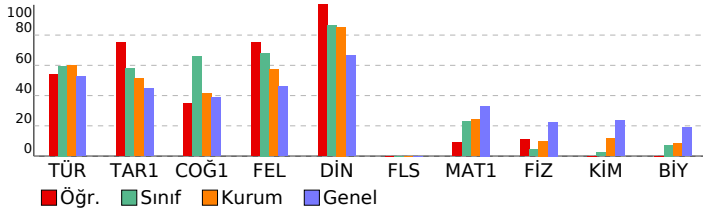

<b>TYT Türkçe</b>	<b>40 25 14 63</b>
<b>Türkçe</b>	<b>40 25 14 63</b>
Sozükte Anlam	4 2 2 50
Cümlede Anlam	1 1 0 100
Cümle Yorumu	2 1 1 50
Ses Bilgisi	1 1 0 100
Etkiler	1 0 1 0
Sıfat (Ön ad)	1 1 0 100
Karma Dil Bilgisi	2 0 1 0
Yazım Kuralları	2 1 1 50
Noktalama İşaretleri	2 1 1 50
Anlatım Teknikleri	1 0 1 0
Paragrafın yapısı (Parçayı İkiye Bölme)	1 0 1 0
Paragrafın yapısı (Aksi Bozan Cümle)	1 1 0 100
Paragrafın yapısı (Parçayı Tamamlama)	1 1 0 100
Paragrafta Ana Fikir	1 1 0 100
Paragrafın Ana Fikri	3 2 1 67
Paragrafın Yapısı (Parça Oluşturma)	1 0 1 0
Parçada Yardımcı Fikir	6 6 0 100
Parçada Ana Fikir	8 6 2 75
Parçanın Yapısı (Hangisine verilmiş cevap)	1 1 0 100
<b>TYT Sosyal</b>	<b>25 15 3 60</b>
<b>Tarih-1</b>	<b>5 4 1 80</b>
İlk ve Orta Çağlarda Türk Dünyası - Türk Göçleri	1 1 0 100
Yerleşme ve Devletleşme Sürecinde Selçuklu Türkiyesi	1 0 1 0
Dünya Gücü Osmanlı	1 1 0 100
Millî Mücadele Dönemi (I. TBMM Dönemi)	1 1 0 100
Millî Mücadele Dönemi (Lozan Antlaşması)	1 1 0 100
<b>Coğrafya-1</b>	<b>5 2 1 40</b>
Nüfusun Özellikleri	1 0 1 0
Afetlerin Dağılışı	1 1 0 100
Bölge ve Türleri	1 1 0 100
İklim Elemanları	1 0 0 0
Türkiye'de Topraklar	1 0 0 0
<b>Felsefe</b>	<b>5 4 1 80</b>
Felsefenin ortaya çıkışına hazırlayan düşünce ortamını açıklar.	1 1 0 100
MÖ 6. yüzyıl-MS 2. yüzyıl felsefesinin karakteristik özelliklerini açıklar.	1 1 0 100
Örnek felsefi metinlerinden hareketle 18. yüzyıl -19. yüzyıl filozoflarının felsefi görüşlerini analiz eder.	1 0 1 0
Örnek felsefi metinlerden hareketle MÖ 6. yüzyıl-MS 2. yüzyıl filozoflarının felsefi görüşlerini analiz eder.	1 1 0 100
Örnek felsefi metinlerden hareketle MS 2. yüzyıl-MS 15. yüzyıl filozoflarının felsefi görüşlerini analiz eder.	1 1 0 100
<b>Din Kül. ve Ahl. Bil.</b>	<b>5 5 0 100</b>
Allah İnsan İlişkisi	1 1 0 100
İslam ve İbadet	1 1 0 100
Dünya ve Ahiret	1 1 0 100
Hız. Muhammed (s.a.v) ve Gençlik	1 1 0 100
Ahlaki Tutum ve Davranışlar	1 1 0 100
<b>Felsefe (Seçmeli)</b>	<b>5 0 0 0</b>
MÖ 6. yüzyıl-MS 2. yüzyıl felsefesinin karakteristik özelliklerini açıklar.	1 0 0 0
MS 2. yüzyıl-MS 15. yüzyıl felsefesindeki örnek düşünce ve argümanları felsefi açıdan değerlendirir.	1 0 0 0
MÖ 6. yüzyıl-MS 2. yüzyıl felsefesindeki örnek düşünce ve argümanları felsefi açıdan değerlendirir.	1 0 0 0
20. yüzyıl felsefesi örnek düşünce ve argümanları felsefi açıdan değerlendirir.	1 0 0 0
20. yüzyıl felsefesini hazırlayan düşünce ortamını açıklar.	1 0 0 0
<b>TYT Matematik</b>	<b>40 4 2 10</b>
<b>Matematik-1</b>	<b>40 4 2 10</b>
Sayılar ve bölünebilme	1 0 0 0
Sayılar ve Akıl Yürütme	1 0 0 0
Temel Kavramlar	2 0 0 0
1. Dereceden Denklem Çözme	1 1 0 100
Rasyonel Sayılar	1 0 0 0
Üslü İfade	1 0 0 0
Köküklü İfadeler	1 0 0 0
Mutlak Değer	1 0 0 0
İşlem Yeteneği	1 0 0 0
Basit Eşitsizlik	1 1 0 100
Kar - Zarar, % Problem	3 0 0 0
Denklem çözme	1 0 0 0
Yaş Prb	1 0 0 0
Denklem Kurma	3 1 0 33
Orantı Problemi	1 0 0 0
Hız Problemi	1 0 0 0
İşçi Problemi	1 0 0 0
Denklem kurma ve Olasılık	1 0 0 0
Fonksiyon	1 0 0 0
Karışım problemi	1 0 0 0
Denklem kurma	1 0 0 0
Çarpınlara ayırma	1 0 1 0
Veri analizi (sütun grafiği)	1 1 0 100
Kümeler	1 0 1 0
Permütasyon ve Olasılık	1 0 0 0
Silindirik ve küre	1 0 0 0
Daire diliminin alanı	1 0 0 0
Üçgende Aç	1 0 0 0
Doğrunun Analitiği ve benzerlik	1 0 0 0
Üçgende Benzerlik	1 0 0 0
Açıortay teoremi	1 0 0 0
Dörtgende Alan	1 0 0 0
Yamuk	1 0 0 0
Kare	1 0 0 0
Silindirik ve Koni	1 0 0 0
<b>TYT Fen</b>	<b>20 1 1 5</b>
<b>Fizik</b>	<b>7 1 1 14</b>
Etki-Tepki Kuvveti/ Dinamometreler	1 0 0 0
Sıvı ve gaz basıncı	1 0 0 0
Iş. Enerji	1 0 1 0
Kaldırma Kuvveti	1 0 0 0
Katı Basıncı	1 1 0 100
Dalgalar	1 0 0 0
Termodinamik	1 0 0 0
<b>Kimya</b>	<b>7 0 0 0</b>
Periyodik özelliklerin değişimi	1 0 0 0
Güçlü ve zayıf etkileşimler	1 0 0 0
Kimyanın temel kanunları	1 0 0 0
Saf maddelerin kaynama noktası ve buhar basıncı	1 0 0 0
Asit-baz ve çözünme-çökelme tepkimeleri	1 0 0 0
Metallerin asit ve bazlarla tepkimesi	1 0 0 0
Hazır gıda katkı maddeleri	1 0 0 0
<b>Biyoloji</b>	<b>6 0 0 0</b>
Canlıların temel bileşenleri	1 0 0 0
Hücre organelleri	1 0 0 0
Canlıların sınıflandırılması	1 0 0 0
Hücre bölünmeleri	1 0 0 0
Kalıtım	1 0 0 0
Ekoloji	1 0 0 0

# SINAV SONUÇ BELGESİ

**KAHRAMANMARAŞ / KAHRAMANMARAŞ MERKEZ / Yedi Güzel Adam Anadolu İmam Hatip Lisesi / ENDEMİK 2. TÜRKİYE GENELİ ( TYT )**

Öğrenci	Numara	Sınıf	<b>BAŞARI ANALİZİ</b>	<b>S D Y B%</b>
KÜBRA KAYAALP	46	12C		<b>40 23 15 58</b>

Puan Türü	Puan	Genel Ort.	Dereceler				
			Snf	Kurum	İlçe	İl	Genel
TYT	▼ 222,730	259,530	12	53	151	316	25971
Puanı Hesaplanan:			61	671	954	40690	
Katılımlar:			14	61	1299	1584	42361

Ders	Soru	Doğru	Yanlış	Net	Başarı %	Sınıf Ort.	Kurum Ort.	Genel Ort.
Türkçe	40	23	15	19,25	48	▼ 23,82	▼ 23,85	▼ 21,14
Tarih-1	5	3	2	2,50	50	▼ 2,89	▼ 2,57	▲ 2,24
Coğrafya-1	5	4	1	3,75	75	▲ 3,29	▲ 2,08	▲ 1,93
Felsefe	5	5	0	5,00	100	▲ 3,41	▲ 2,87	▲ 2,29
Din Kül. ve Ahl. Bil.	5	5	0	5,00	100	▲ 4,32	▲ 4,27	▲ 3,33
Felsefe (Seçmeli)	5	0	0	0,00	0	◆ 0,00	◆ 0,00	◆ 0,00
TYT Sosyal	20	17	3	16,25	81	▲ 13,91	▲ 11,80	▲ 9,79
Matematik-1	40	2	0	2,00	5	▼ 9,17	▼ 9,75	▼ 13,24
Fizik	7	0	0	0,00	0	▼ 0,29	▼ 0,70	▼ 1,58
Kimya	7	0	0	0,00	0	▼ 0,15	▼ 0,80	▼ 1,64
Biyoloji	6	1	1	0,75	13	▲ 0,44	▲ 0,50	▼ 1,12
TYT Fen	20	1	1	0,75	4	▼ 0,88	▼ 1,99	▼ 4,33
<b>Toplam:</b>	<b>120</b>	<b>43</b>	<b>19</b>	<b>38,25</b>	<b>32</b>	▼ 46,34	▼ 46,87	▼ 46,31

Soru No	1234567890123456789012345678901234567890
TYT Türkçe	BCCeDDEb E CACdBEBcecabdECCDCabbBEBdCeE
Cevap Anahtarı	B BCCADDEAECECACEBEBDBACDBAECCDCDADBEBCBE
TYT Sosyal	DeCeEDbCCEAEDbDCDAAB
Cevap Anahtarı	B DDCBEDACCEAEDbDCDAABEDAAB
TYT Matematik	D B
Cevap Anahtarı	B ECBADeADCBEECDBCEDAABDEACBCEEADCCDABDD
TYT Fen	A a
Cevap Anahtarı	B DCEACBEDEADDCACBEACD

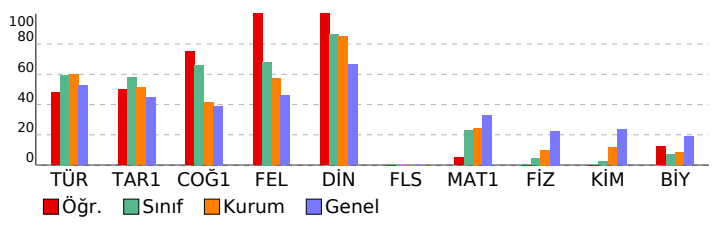

<b>TYT Türkçe</b>	<b>40 23 15 58</b>
<b>Türkçe</b>	<b>40 23 15 58</b>
Paragrafın yapısı (Parçayı Tamamlama)	1 1 0 100
Paragrafın yapısı (Aksi Bozan Cümle)	1 1 0 100
Paragrafın yapısı (Parçayı İkiye Bölme)	1 1 0 100
Anlatım Teknikleri	1 0 1 0
Noktalama İşaretleri	2 2 0 100
Yazım Kuralları	2 1 1 50
Karma Dil Bilgisi	2 1 0 50
Sıfat (Ön ad)	1 0 0 0
Ekler	1 1 0 100
Ses Bilgisi	1 1 0 100
Cümle Yorumu	2 1 1 50
Cümlede Anlam	1 1 0 100
Sözcükte Anlam	4 1 3 25
Parçada Yardımcı Fikir	6 5 1 83
Parçada Ana Fikir	8 2 6 25
Parçanın Yapısı (Hangisine verilmiş cevap)	1 1 0 100
Paragrafın Yapısı (Parça Oluşturma)	1 1 0 100
Paragrafın Ana Fikri	3 1 2 33
Paragrafta Ana Fikir	1 1 0 100

<b>TYT Sosyal</b>	<b>25 17 3 68</b>
<b>Tarih-1</b>	<b>5 4 2 60</b>
Dünya Gücü Osmanlı	1 1 0 100
Yerleşme ve Devletleşme Sürecinde Selçuklu Türkiye'si	1 0 1 0
İlk ve Orta Çağlarda Türk Dünyası - Türk Göçleri	1 1 0 100
Millî Mücadele Dönemi (Lozan Antlaşması)	1 0 1 0
Millî Mücadele Dönemi (I. TBMM Dönemi)	1 1 0 100
<b>Coğrafya-1</b>	<b>5 4 1 80</b>
Nüfusun Özellikleri	1 1 0 100
Türkiye'de Topraklar	1 0 1 0
İklim Elemanları	1 1 0 100
Afetlerin Dağılımı	1 1 0 100
Bölge ve Türleri	1 1 0 100
<b>Felsefe</b>	<b>5 5 0 100</b>
Örnek felsefi metinlerinden hareketle 18. yüzyıl -19. yüzyıl filozoflarının felsefi görüşlerini analiz eder.	1 1 0 100
MÖ 6. yüzyıl-MS 2. yüzyıl felsefesinin karakteristik özelliklerini açıklar.	1 1 0 100
Felsefenin ortaya çıkışını hazırlayan düşünce ortamını açıklar.	1 1 0 100
Örnek felsefi metinlerden hareketle MS 2. yüzyıl-MS 15. yüzyıl filozoflarının felsefi görüşlerini analiz eder.	1 1 0 100
Örnek felsefi metinlerden hareketle MS 6. yüzyıl-MS 2. yüzyıl filozoflarının felsefi görüşlerini analiz eder.	1 1 0 100
<b>Din Kül. ve Ahl. Bil.</b>	<b>5 5 0 100</b>
Dünya ve Ahiret	1 1 0 100
İslam ve İbadet	1 1 0 100
Allah İnsan İlişkisi	1 1 0 100
Ahlaki Tutum ve Davranışlar	1 1 0 100
Hz. Muhammed (s.a.v) ve Gençlik	1 1 0 100
<b>Felsefe (Seçmeli)</b>	<b>5 0 0 0</b>
MÖ 6. yüzyıl-MS 2. yüzyıl felsefesindeki örnek düşünce ve argümanları felsefi açıdan değerlendirir.	1 0 0 0
MS 2. yüzyıl-MS 15. yüzyıl felsefesindeki örnek düşünce ve argümanları felsefi açıdan değerlendirir.	1 0 0 0
MÖ 6. yüzyıl-MS 2. yüzyıl felsefesinin karakteristik özelliklerini açıklar.	1 0 0 0
20. yüzyıl felsefesini hazırlayan düşünce ortamını açıklar.	1 0 0 0
20. yüzyıl felsefesi örnek düşünce ve argümanları felsefi açıdan değerlendirir.	1 0 0 0

<b>TYT Matematik</b>	<b>40 2 0 5</b>
<b>Matematik-1</b>	<b>40 2 0 5</b>
Yaş Prb	1 0 0 0
Denklem çözme	1 0 0 0
Kar - Zarar, % Problemi	3 0 0 0
Basit Eşitsizlik	1 0 0 0
İşlem Yeteneği	1 0 0 0
Mutlak Değer	1 0 0 0
Köklü İfadeler	1 0 0 0
Üslü İfade	1 0 0 0
Temel Kavramlar	2 1 0 50
Rasyonel Sayılar	1 0 0 0
1. Dereceden Denklem Çözme	1 0 0 0
Sayılar ve Akıl Yürütme	1 0 0 0
Sayılar ve bölünebilme	1 0 0 0
Permütasyon ve Olasılık	1 0 0 0
Kümeler	1 1 0 100
Veri analizi (sütun grafiği)	1 0 0 0
Çarpımlara ayırma	1 0 0 0
Denklem kurma	1 0 0 0
Karşım problemi	1 0 0 0
Fonksiyon	1 0 0 0
Denklem kurma ve Olasılık	1 0 0 0
İşçi Problemi	1 0 0 0
Denklem Kurma	3 0 0 0
Hız Problemi	1 0 0 0
Orantı Problemi	1 0 0 0
Üçgende Benzerlik	1 0 0 0
Doğrunun Analitiği ve benzerlik	1 0 0 0
Üçgende Aç	1 0 0 0
Daire diliminin alanı	1 0 0 0
Silindirik ve Küre	1 0 0 0
Silindirik ve Koni	1 0 0 0
Kare	1 0 0 0
Yamuk	1 0 0 0
Dörtgende Alan	1 0 0 0
Açıortay teoremi	1 0 0 0

<b>TYT Fen</b>	<b>20 1 1 5</b>
<b>Fizik</b>	<b>7 0 0 0</b>
Kaldırma Kuvveti	1 0 0 0
İş, Enerji	1 0 0 0
Sıvı ve gaz basıncı	1 0 0 0
Etki-Tepki Kuvveti/ Dinamometreler	1 0 0 0
Termodinamik	1 0 0 0
Dalgalar	1 0 0 0
Katı Basıncı	1 0 0 0
<b>Kimya</b>	<b>7 0 0 0</b>
Saf maddelerin kaynama noktası ve buhar basıncı	1 0 0 0
Kimyanın temel kanunları	1 0 0 0
Güçlü ve zayıf etkileşimler	1 0 0 0
Periyodik özelliklerin değişimi	1 0 0 0
Hazır gıda katkı maddeleri	1 0 0 0
Metallerin asit ve bazlarla tepkimesi	1 0 0 0
Asit-baz ve çözünme-çökme tepkimeleri	1 0 0 0
<b>Biyoloji</b>	<b>6 1 1 17</b>
Canlıların sınıflandırılması	1 0 0 0
Hücre organelleri	1 0 0 0
Canlıların temel bileşenleri	1 0 0 0
Ekoloji	1 1 0 100
Kalıtım	1 0 0 0
Hücre bölünmeleri	1 0 1 0

SINAV SONUÇ BELGESİ							
KAHRAMANMARAŞ / KAHRAMANMARAŞ MERKEZ / Yedi Güzel Adam							
Öğrenci				Numara		Sınıf	
LMNN				2		12C	
Puan Türü	Puan	Genel Ort.	Dereceler				
			Snf	Kurum	İlçe	İl	Genel
TYT	▲ 310,360	259,530	1	3	31	74	10774
Puanı Hesaplanan:			61	671	954	40690	
Katılımlar:			14	61	1299	1584	42361

Ders	Soru	Doğru	Yanlış	Net	Başarı %	Sınıf Ort.	Kurum Ort.	Genel Ort.
Türkçe	40	29	7	27,25	68	▲ 23,82	▲ 23,85	▲ 21,14
Tarih-1	5	3	2	2,50	50	▼ 2,89	▼ 2,57	▲ 2,24
Coğrafya-1	5	4	1	3,75	75	▲ 3,29	▲ 2,08	▲ 1,93
Felsefe	5	4	1	3,75	75	▲ 3,41	▲ 2,87	▲ 2,29
Din Kül. ve Ahl. Bil.	5	4	1	3,75	75	▼ 4,32	▼ 4,27	▲ 3,33
Felsefe (Seçmeli)	5	0	0	0,00	0	◆ 0,00	◆ 0,00	◆ 0,00
TYT Sosyal	20	15	5	13,75	69	▼ 13,91	▲ 11,80	▲ 9,79
Matematik-1	40	22	3	21,25	53	▲ 9,17	▲ 9,75	▲ 13,24
<b>Toplam:</b>	<b>120</b>	<b>66</b>	<b>15</b>	<b>62,25</b>	<b>52</b>	<b>▲ 46,34</b>	<b>▲ 46,87</b>	<b>▲ 46,31</b>

Soru No	1234567890123456789012345678901234567890							
TYT Türkçe	BCCADDEA ACdBEeecACDBAEaCDCDADBEadCBE							
Cevap Anahtarı	B	BCCADDEAEeCCACBEEDBBACDBAECCDCDADBEeBCCBE						
TYT Sosyal	eaCBEDbCCEeBDBDCDCcAB							
Cevap Anahtarı	B	DDCBEDACCEADDBDCDAABEDAAB						
TYT Matematik	ECBADE CD BdeC B ED A D AbBCE D Ca							
Cevap Anahtarı	B	ECBADEADCBEEECDBCEDAABDEACBCEEADCCDABDD						

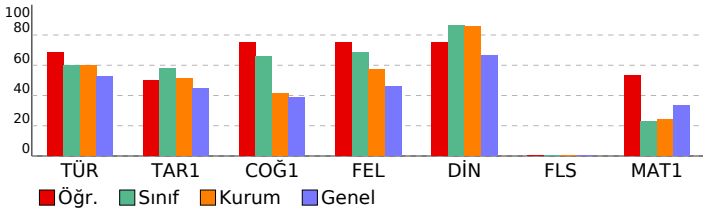

## ENDEMİK 2. TÜRKİYE GENELİ ( TYT)

Anadolu İmam Hatip Lisesi Zorunlu Başarı Analizi

TYT Türkçe	S	D	Y	B%
<b>Türkçe</b>	<b>40</b>	<b>29</b>	<b>7</b>	<b>73</b>
Paragrafın yapısı (Parçayı Tamamlama)	1	1	0	100
Paragrafın yapısı (Aksi Bozan Cümle)	1	1	0	100
Paragrafın yapısı (Parçayı İkiye Bölme)	1	1	0	100
Anlatım Teknikleri	1	1	0	100
Noktalama İşaretleri	2	2	0	100
Yazım Kuralları	2	2	0	100
Karma Dil Bilgisi	2	0	0	0
Sıfat (Ön ad)	1	0	0	0
Ekler	1	0	0	0
Ses Bilgisi	1	1	0	100
Cümle Yorumu	2	1	1	50
Cümlede Anlam	1	1	0	100
Sözcükte Anlam	4	1	3	25
Parçada Yardımcı Fikir	6	5	1	83
Parçada Ana Fikir	8	8	0	100
Parçanın Yapısı (Hangisine verilmiş cevap)	1	1	0	100
Paragrafın Yapısı (Parça Oluşturma)	1	0	1	0
Paragrafın Ana Fikri	3	2	1	67
Paragrafta Ana Fikir	1	1	0	100
<b>TYT Sosyal</b>	<b>25</b>	<b>15</b>	<b>5</b>	<b>60</b>
<b>Tarih-1</b>	<b>5</b>	<b>3</b>	<b>2</b>	<b>60</b>
Dünya Gücü Osmanlı	1	0	1	0
Yerleşme ve Devletleşme Sürecinde Selçuklu Türkiye'si	1	0	1	0
İlk ve Orta Çağlarda Türk Dünyası - Türk Göçleri	1	1	0	100
Millî Mücadele Dönemi (Lozan Antlaşması)	1	1	0	100
Millî Mücadele Dönemi (I. TBMM Dönemi)	1	1	0	100
<b>Coğrafya-1</b>	<b>5</b>	<b>4</b>	<b>1</b>	<b>80</b>
Nüfusun Özellikleri	1	1	0	100
Türkiye'de Topraklar	1	0	1	0
İklim Elemanları	1	1	0	100
Afetlerin Dağılışı	1	1	0	100
Bölge ve Türleri	1	1	0	100
<b>Felsefe</b>	<b>5</b>	<b>4</b>	<b>1</b>	<b>80</b>
Örnek felsefi metinlerinden hareketle 18. yüzyıl -19. yüzyıl filozoflarının felsefi görüşlerini analiz eder.	1	0	1	0
MÖ 6. yüzyıl-MS 2. yüzyıl felsefesinin karakteristik özelliklerini açıklar.	1	1	0	100
Felsefenin ortaya çıkışını hazırlayan düşünce ortamını açıklar.	1	1	0	100
Örnek felsefi metinlerden hareketle MS 2. yüzyıl-MS 15. yüzyıl filozoflarının felsefi görüşlerini analiz eder.	1	1	0	100
Örnek felsefi metinlerden hareketle MÖ 6. yüzyıl-MS 2. yüzyıl filozoflarının felsefi görüşlerini analiz eder.	1	1	0	100
<b>Din Kül. ve Ahl. Bil.</b>	<b>5</b>	<b>4</b>	<b>1</b>	<b>80</b>
Dünya ve Ahiret	1	1	0	100
İslam ve İbadet	1	1	0	100
Allah İnsan İlişkisi	1	0	1	0
Ahlaki Tutum ve Davranışlar	1	1	0	100
Hiz. Muhammed (s.a.v) ve Gençlik	1	1	0	100
<b>Felsefe (Seçmeli)</b>	<b>5</b>	<b>0</b>	<b>0</b>	<b>0</b>
MÖ 6. yüzyıl-MS 2. yüzyıl felsefesindeki örnek düşünce ve argümanları felsefi açıdan değerlendirir.	1	0	0	0
MS 2. yüzyıl-MS 15. yüzyıl felsefesindeki örnek düşünce ve argümanları felsefi açıdan değerlendirir.	1	0	0	0
MÖ 6. yüzyıl-MS 2. yüzyıl felsefesinin karakteristik özelliklerini açıklar.	1	0	0	0
20. yüzyıl felsefesini hazırlayan düşünce ortamını açıklar.	1	0	0	0
20. yüzyıl felsefesi örnek düşünce ve argümanları felsefi açıdan değerlendirir.	1	0	0	0
<b>TYT Matematik</b>	<b>40</b>	<b>22</b>	<b>3</b>	<b>55</b>
<b>Matematik-1</b>	<b>40</b>	<b>22</b>	<b>3</b>	<b>55</b>
Yaş Prb	1	1	0	100
Denklem çözme	1	1	0	100
Kar - Zarar, % Problemi	3	2	0	67
Basit Eşitsizlik	1	1	0	100
İşlem Yeteneği	1	1	0	100
Mutlak Değer	1	0	0	0
Kökü İfadeler	1	0	0	0
Üslü İfade	1	1	0	100
Temel Kavramlar	2	1	1	50
Rasyonel Sayılar	1	0	0	0
1. Dereceden Denklem Çözme	1	1	0	100
Sayılar ve Akıl Yürütme	1	1	0	100
Sayılar ve bölünebilme	1	1	0	100
Permütasyon ve Olasılık	1	0	0	0
Kümeler	1	1	0	100
Veri analizi (sütun grafiği)	1	0	0	0
Çarpanlara ayırma	1	1	0	100
Denklem kurma	1	1	0	100
Karışım problemi	1	0	0	0
Fonksiyon	1	1	0	100
Denklem kurma ve Olasılık	1	1	0	100
İşçi Problemi	1	0	0	0
Denklem Kurma	3	3	0	100
Hız Problemi	1	0	1	0
Orantı Problemi	1	1	0	100
Üçgende Benzerlik	1	0	0	0
Doğrunun Analitiği ve benzerlik	1	0	0	0
Üçgende Açı	1	1	0	100
Daire diliminin alanı	1	1	0	0
Silindirik ve küre	1	1	0	100
Silindirik ve Koni	1	0	1	0
Kare	1	0	0	0
Yamuk	1	0	0	0
Dörtgende Alan	1	0	0	0
Açıortay teoremi	1	0	0	0

# SINAV SONUÇ BELGESİ

KAHRAMANMARAŞ / KAHRAMANMARAŞ MERKEZ / Yedi Güzel Adam Anadolu İmam Hatip Lisesi / ENDEMİK 2. TÜRKİYE GENELİ ( TYT) **BAŞARI ANALİZİ**

Öğrenci	Numara	Sınıf
ÖZLEM BOZDAĞ	56	12C

Puan Türü	Puan	Genel Ort.	Dereceler				
			Snf	Kurum	İlçe	İl	Genel
TYT	▼ 238,598	259,530	9	43	116	248	22719
Puanı Hesaplanan:			61	671	954	40690	
Katılımlar:			14	61	1299	1584	42361

Ders	Soru	Doğru	Yanlış	Net	Başarı %	Sınıf Ort.	Kurum Ort.	Genel Ort.
Türkçe	40	26	12	23,00	58	▼ 23,82	▼ 23,85	▲ 21,14
Tarih-1	5	4	1	3,75	75	▲ 2,89	▲ 2,57	▲ 2,24
Coğrafya-1	5	4	1	3,75	75	▲ 3,29	▲ 2,08	▲ 1,93
Felsefe	5	3	2	2,50	50	▼ 3,41	▼ 2,87	▲ 2,29
Din Kül. ve Ahl. Bil.	5	4	1	3,75	75	▼ 4,32	▼ 4,27	▲ 3,33
Felsefe (Seçmeli)	5	0	0	0,00	0	◆ 0,00	◆ 0,00	◆ 0,00
TYT Sosyal	20	15	5	13,75	69	▼ 13,91	▲ 11,80	▲ 9,79
Matematik-1	40	6	4	5,00	13	▼ 9,17	▼ 9,75	▼ 13,24
Fizik	7	0	0	0,00	0	▼ 0,29	▼ 0,70	▼ 1,58
Kimya	7	0	0	0,00	0	▼ 0,15	▼ 0,80	▼ 1,64
Biyoloji	6	1	0	1,00	17	▲ 0,44	▲ 0,50	▼ 1,12
TYT Fen	20	1	0	1,00	5	▲ 0,88	▼ 1,99	▼ 4,33
<b>Toplam:</b>	<b>120</b>	<b>48</b>	<b>21</b>	<b>42,75</b>	<b>36</b>	▼ 46,34	▼ 46,87	▼ 46,31

Soru No: 1234567890123456789012345678901234567890

TYT Türkçe: BeeEBcAad EdEDDACCBBcA EBDADDCcCeBDbb

Cevap Anahtarı: A BBDEBECACCEEAEDDACCBEBCBBEBBDADDCCEABDCA

TYT Sosyal: CDDcBaCECABeeCdCCDBA

Cevap Anahtarı: A CDDEBDCBACBACDDBAADEBA

TYT Matematik: B e ECB D cCa c

Cevap Anahtarı: A CEEBBDCAEDABCEECBAEDBADECBDCCDAEDDBAD

TYT Fen: A

Cevap Anahtarı: A AECDEBCDAEDACDEBCDCA

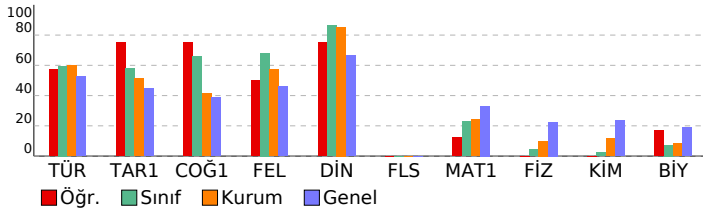

## ENDEMİK 2. TÜRKİYE GENELİ ( TYT)

Anadolu İmam Hatip Lisesi / ENDEMİK 2. TÜRKİYE GENELİ ( TYT) **BAŞARI ANALİZİ**

TYT Türkçe	S	D	Y	B%
<b>Türkçe</b>	<b>40</b>	<b>26</b>	<b>12</b>	<b>65</b>
Sozükte Anlam	4	2	2	50
Cümlede Anlam	1	1	0	100
Cümle Yorumu	2	1	1	50
Ses Bilgisi	1	1	0	100
Etkiler	1	0	1	0
Sıfat (Ön ad)	1	0	1	0
Karma Dil Bilgisi	2	1	0	50
Yazım Kuralları	2	1	1	50
Noktalama İşaretleri	2	2	0	100
Anlatım Teknikleri	1	1	0	100
Paragrafın yapısı (Parçayı İkiye Bölme)	1	1	0	100
Paragrafın yapısı (Aksi Bozan Cümle)	1	1	0	100
Paragrafın yapısı (Parçayı Tamamlama)	1	1	0	100
Paragrafta Ana Fikir	1	0	1	0
Paragrafın Ana Fikri	3	2	1	67
Paragrafın Yapısı (Parça Oluşturma)	1	0	0	0
Parçada Yardımcı Fikir	6	4	2	67
Parçada Ana Fikir	8	6	2	75
Parçanın Yapısı (Hangisine verilmiş cevap)	1	1	0	100

**TYT Sosyal** **25 15 5 60**

**Tarih-1** **5 4 1 80**

İlk ve Orta Çağlarda Türk Dünyası - Türk Geçleri: 1 1 0 100  
Yerleşme ve Devletleşme Sürecinde Selçuklu Türkiye'si: 1 1 0 100  
Dünya Gücü Osmanlı: 1 1 0 100  
Millî Mücadele Dönemi (I. TBMM Dönemi): 1 0 1 0  
Millî Mücadele Dönemi (Lozan Antlaşması): 1 1 0 100

**Coğrafya-1** **5 4 1 80**

Nüfusun Özellikleri: 1 0 1 0  
Afetlerin Dağılışı: 1 1 0 100  
Bölge ve Türleri: 1 1 0 100  
İklim Elemanları: 1 1 0 100  
Türkiye'de Topraklar: 1 1 0 100

**Felsefe** **5 3 2 60**

Felsefenin ortaya çıkışı hazırlayan düşünce ortamını açıklar: 1 1 0 100  
MÖ 6. yüzyıl-MS 2. yüzyıl felsefesinin karakteristik özelliklerini açıklar: 1 0 1 0  
Örnek felsefi metinlerinden hareketle 18. yüzyıl -19. yüzyıl filozoflarının felsefi görüşlerini analiz eder: 1 0 1 0  
Örnek felsefi metinlerden hareketle MÖ 6. yüzyıl-MS 2. yüzyıl filozoflarının felsefi görüşlerini analiz eder: 1 1 0 100  
Örnek felsefi metinlerden hareketle MS 2. yüzyıl-MS 15. yüzyıl filozoflarının felsefi görüşlerini analiz eder: 1 1 0 100

**Din Kül. ve Ahl. Bil.** **5 4 1 80**

Allah İnsan ilişkisi: 1 0 1 0  
İslam ve İbadet: 1 1 0 100  
Dünya ve Ahiret: 1 1 0 100  
Hz. Muhammed (s.a.v) ve Gençlik: 1 1 0 100  
Ahlaki Tutum ve Davranışlar: 1 1 0 100

**Felsefe (Seçmeli)** **5 0 0 0**

MÖ 6. yüzyıl-MS 2. yüzyıl felsefesinin karakteristik özelliklerini açıklar: 1 0 0 0  
MS 2. yüzyıl-MS 15. yüzyıl felsefesindeki örnek düşünce ve argümanları felsefi açıdan değerlendirir: 1 0 0 0  
MÖ 6. yüzyıl-MS 2. yüzyıl felsefesindeki örnek düşünce ve argümanları felsefi açıdan değerlendirir: 1 0 0 0  
20. yüzyıl felsefesi örnek düşünce ve argümanları felsefi açıdan değerlendirir: 1 0 0 0  
20. yüzyıl felsefesini hazırlayan düşünce ortamını açıklar: 1 0 0 0

**TYT Matematik** **40 6 4 15**

**Matematik-1** **40 6 4 15**

Sayılar ve bölünebilme: 1 0 0 0  
Sayılar ve Akıl Yürütme: 1 0 0 0  
Temel Kavramlar: 2 0 1 0  
1. Dereceden Denklem Çözme: 1 1 0 100  
Rasyonel Sayılar: 1 0 0 0  
Uslu İfade: 1 0 0 0  
Köklü İfadeler: 1 0 0 0  
Mutlak Değer: 1 0 0 0  
İşlem Yeteneği: 1 0 0 0  
Basit Eşitsizlik: 1 0 0 0  
Kar - Zarar, % Problem: 3 0 0 0  
Denklem çözme: 1 0 0 0  
Yaş Prb: 1 0 0 0  
Denklem Kurma: 3 2 0 67  
Orantı Problemi: 1 1 0 100  
Hiz Problemi: 1 0 0 0  
İşçi Problemi: 1 0 0 0  
Denklem kurma ve Olasılık: 1 1 0 100  
Fonksiyon: 1 0 0 0  
Karşım problemi: 1 0 0 0  
Denklem kurma: 1 0 0 0  
Çarpınlara ayırma: 1 0 1 0  
Veri analizi (sütun grafiği): 1 1 0 100  
Kümeler: 1 0 1 0  
Permütasyon ve Olasılık: 1 0 0 0  
Silindir ve küre: 1 0 0 0  
Daire diliminin alanı: 1 0 0 0  
Üçgende Açı: 1 0 1 0  
Doğrunun Analitiği ve benzerlik: 1 0 0 0  
Üçgende Benzerlik: 1 0 0 0  
Açıortay teoremi: 1 0 0 0  
Dörtgende Alan: 1 0 0 0  
Yamuk: 1 0 0 0  
Kare: 1 0 0 0  
Silindir ve Koni: 1 0 0 0

**TYT Fen** **20 1 0 5**

**Fizik** **7 0 0 0**

Etki-Tepki Kuvveti/ Dinamometreler: 1 0 0 0  
Sıvı ve gaz basıncı: 1 0 0 0  
Iş, Enerji: 1 0 0 0  
Kaldırma Kuvveti: 1 0 0 0  
Katı Basıncı: 1 0 0 0  
Dalgalar: 1 0 0 0  
Termodinamik: 1 0 0 0

**Kimya** **7 0 0 0**

Periyodik özelliklerin değişimi: 1 0 0 0  
Güçlü ve zayıf etkileşimler: 1 0 0 0  
Kimyanın temel kanunları: 1 0 0 0  
Saf maddelerin kaynama noktası ve buhar basıncı: 1 0 0 0  
Asit-baz ve çözünme-çökeltme tepkimeleri: 1 0 0 0  
Metallerin asit ve bazlarla tepkimesi: 1 0 0 0  
Hazır gıda katkı maddeleri: 1 0 0 0

**Biyoloji** **6 1 0 17**

Canlıların temel bileşenleri: 1 0 0 0  
Hücre organelleri: 1 0 0 0  
Canlıların sınıflandırılması: 1 0 0 0  
Hücre bölünmeleri: 1 0 0 0  
Kalıtım: 1 0 0 0  
Ekoloji: 1 1 0 100



**SINAV SONUÇ BELGESİ**

KAHRAMANMARAŞ / KAHRAMANMARAŞ MERKEZ / Yedi Güzel Adam

Öğrenci	Numara	Sınıf
SARE ALBENİ	0	12C

Puan Türü	Puan	Genel Ort.	Dereceler				
			Snf	Kurum	İlçe	İl	Genel
TYT	▼ 253,468	259,530	6	30	88	200	19870
Puanı Hesaplanan:			61	671	954	40690	
Katılımlar:			14	61	1299	1584	42361

Ders	Soru	Doğru	Yanlış	Net	Başarı %	Sınıf Ort.	Kurum Ort.	Genel Ort.
Türkçe	40	27	10	24,50	61	▲ 23,82	▲ 23,85	▲ 21,14
Tarih-1	5	1	2	0,50	10	▼ 2,89	▼ 2,57	▼ 2,24
Coğrafya-1	5	3	1	2,75	55	▼ 3,29	▲ 2,08	▲ 1,93
Felsefe	5	3	1	2,75	55	▼ 3,41	▼ 2,87	▲ 2,29
Din Kült. ve Ahl. Bil.	5	5	0	5,00	100	▲ 4,32	▲ 4,27	▲ 3,33
Felsefe (Seçmeli)	5	0	0	0,00	0	◆ 0,00	◆ 0,00	◆ 0,00
TYT Sosyal	20	12	4	11,00	55	▼ 13,91	▼ 11,80	▲ 9,79
Matematik-1	40	12	4	11,00	28	▲ 9,17	▲ 9,75	▼ 13,24
Fizik	7	0	0	0,00	0	▼ 0,29	▼ 0,70	▼ 1,58
Kimya	7	0	0	0,00	0	▼ 0,15	▼ 0,80	▼ 1,64
Biyoloji	6	0	1	-0,25	-4	▼ 0,44	▼ 0,50	▼ 1,12
TYT Fen	20	0	1	-0,25	-1	▼ 0,88	▼ 1,99	▼ 4,33
Toplam:	120	51	19	46,25	39	▼ 46,34	▼ 46,87	▼ 46,31

Soru No	1234567890123456789012345678901234567890
---------	------------------------------------------

TYT Türkçe	eeEBdCaE C bdEDDAbCBEB C B EBDAAcACCEdBDCA
Cevap Anahtarı	A BBDEBECACCEEAEDDACCBEBCBBEBBDADDCCEABDCA

TYT Sosyal	bd ccCE AB bCDACDBA
Cevap Anahtarı	A CDDEBDCBACBACDBAACDBA

TYT Matematik	C bc D AEDA b E B A A DbC
Cevap Anahtarı	A CEEBBDCAEDABCEECBCAEDBAEDECBDCCDAEDDBAD

TYT Fen	e
Cevap Anahtarı	A AECDEBCDAEDACDEBCDCA

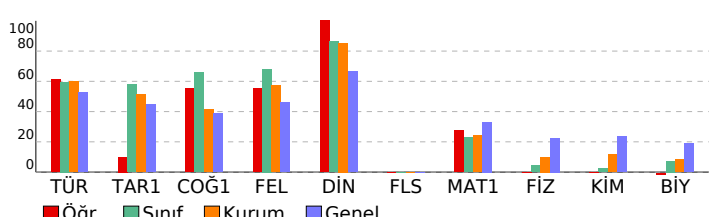
**ENDEMİK 2. TÜRKİYE GENELİ ( TYT)**

Anadolu İmam Hatip Lisesi / SARE ALBENİ / ENDEMİK 2. TÜRKİYE GENELİ BAŞARI ANALİZİ

TYT Türkçe	S	D	Y	B%
<b>Türkçe</b>	<b>40</b>	<b>27</b>	<b>10</b>	<b>68</b>
Sozükte Anlam	4	1	2	25
Cümlede Anlam	1	1	0	100
Cümle Yorumu	2	1	1	50
Ses Bilgisi	1	1	0	100
Etkiler	1	0	1	0
Sıfat (Ön ad)	1	1	0	100
Karma Dil Bilgisi	2	0	1	0
Yazım Kuralları	2	1	1	50
Noktalama İşaretleri	2	2	0	100
Anlatım Teknikleri	1	1	0	100
Paragrafın yapısı (Parçayı İkiye Bölme)	1	1	0	0
Paragrafın yapısı (Aksi Bozan Cümle)	1	1	0	100
Paragrafın yapısı (Parçayı Tamamlama)	1	1	0	100
Paragrafta Ana Fikir	1	1	0	100
Paragrafın Ana Fikri	3	3	0	100
Paragrafın Yapısı (Parça Oluşturma)	1	0	0	0
Parçada Yardımcı Fikir	6	6	0	100
Parçada Ana Fikir	8	5	3	63
Parçanın Yapısı (Hangisine verilmiş cevap)	1	1	0	100

**TYT Sosyal**

Tarih-1	S	D	Y	B%
<b>Tarih-1</b>	<b>5</b>	<b>3</b>	<b>1</b>	<b>60</b>
İlk ve Orta Çağlarda Türk Dünyası - Türk Geçleri	1	0	0	0
Yerleşme ve Devletleşme Sürecinde Selçuklu Türkiye'si	1	0	1	0
Dünya Gücü Osmanlı	1	1	0	100
Millî Mücadele Dönemi (I. TBMM Dönemi)	1	0	0	0
Millî Mücadele Dönemi (Lozan Antlaşması)	1	0	1	0

**Coğrafya-1**

Coğrafya-1	S	D	Y	B%
<b>Coğrafya-1</b>	<b>5</b>	<b>3</b>	<b>1</b>	<b>60</b>
Nüfusun Özellikleri	1	0	1	0
Afetlerin Dağılışı	1	1	0	100
Bölge ve Türleri	1	1	0	100
İklim Elemanları	1	0	0	0
Türkiye'de Topraklar	1	1	0	100

**Felsefe**

Felsefe	S	D	Y	B%
<b>Felsefe</b>	<b>5</b>	<b>3</b>	<b>1</b>	<b>60</b>
Felsefenin ortaya çıkışına hazırlayan düşünce ortamını açıklar.	1	1	0	100
MO 6. yüzyıl-MS 2. yüzyıl felsefesinin karakteristik özelliklerini açıklar.	1	0	0	0
Örnek felsefi metinlerinden hareketle 18. yüzyıl -19. yüzyıl filozoflarının felsefi görüşlerini analiz eder.	1	0	1	0
Örnek felsefi metinlerden hareketle MO 6. yüzyıl-MS 2. yüzyıl filozoflarının felsefi görüşlerini analiz eder.	1	1	0	100
Örnek felsefi metinlerden hareketle MS 2. yüzyıl-MS 15. yüzyıl filozoflarının felsefi görüşlerini analiz eder.	1	1	0	100

**Din Kült. ve Ahl. Bil.**

Din Kült. ve Ahl. Bil.	S	D	Y	B%
<b>Din Kült. ve Ahl. Bil.</b>	<b>5</b>	<b>5</b>	<b>0</b>	<b>100</b>
Allah İnsan İlişkisi	1	1	0	100
İslam ve İbadet	1	1	0	100
Dünya ve Ahiret	1	1	0	100
Hz. Muhammed (s.a.v) ve Gençlik	1	1	0	100
Ahlaki Tutum ve Davranışlar	1	1	0	100

**Felsefe (Seçmeli)**

Felsefe (Seçmeli)	S	D	Y	B%
<b>Felsefe (Seçmeli)</b>	<b>5</b>	<b>0</b>	<b>0</b>	<b>0</b>
MO 6. yüzyıl-MS 2. yüzyıl felsefesinin karakteristik özelliklerini açıklar.	1	0	0	0
MS 2. yüzyıl-MS 15. yüzyıl felsefesindeki örnek düşünce ve argümanları felsefi açıdan değerlendirir.	1	0	0	0
MO 6. yüzyıl-MS 2. yüzyıl felsefesindeki örnek düşünce ve argümanları felsefi açıdan değerlendirir.	1	0	0	0
20. yüzyıl felsefesi örnek düşünce ve argümanları felsefi açıdan değerlendirir.	1	0	0	0
20. yüzyıl felsefesini hazırlayan düşünce ortamını açıklar.	1	0	0	0

**TYT Matematik**

Matematik-1	S	D	Y	B%
<b>Matematik-1</b>	<b>40</b>	<b>12</b>	<b>4</b>	<b>30</b>
Sayılar ve bölünebilme	1	1	0	100
Sayılar ve Akıl Yürütme	1	0	0	0
Temel Kavramlar	2	1	1	50
1. Dereceden Denklem Çözme	1	0	1	0
Rasyonel Sayılar	1	0	0	0
Uslu İfade	1	0	0	0
Köklü İfadeler	1	0	0	0
Mutlak Değer	1	1	0	100
İşlem Yeteneği	1	1	0	100
Basit Eşitsizlik	1	1	0	100
Kar - Zarar, % Problemi	3	1	0	33
Denklem çözme	1	0	1	0
Yaş Prb	1	0	0	0
Denklem Kurma	3	3	0	100
Orantı Problemi	1	0	0	0
Hiz Problemi	1	0	0	0
İşçi Problemi	1	0	0	0
Denklem kurma ve Olasılık	1	0	0	0
Fonksiyon	1	1	0	100
Karşın problemi	1	0	0	0
Denklem kurma	1	1	0	100
Çarpınlara ayırma	1	0	1	0
Veri analizi (sütun grafiği)	1	1	0	100
Kümeler	1	0	0	0
Permütasyon ve Olasılık	1	0	0	0
Silindir ve küre	1	0	0	0
Daire diliminin alanı	1	0	0	0
Üçgende Aç	1	0	0	0
Doğrunun Analitiği ve benzerlik	1	0	0	0
Üçgende Benzerlik	1	0	0	0
Açıortay teoremi	1	0	0	0
Dörtgende Alan	1	0	0	0
Yamuk	1	0	0	0
Kare	1	0	0	0
Silindir ve Koni	1	0	0	0

**TYT Fen**

Fizik	S	D	Y	B%
<b>Fizik</b>	<b>7</b>	<b>0</b>	<b>0</b>	<b>0</b>
Etki-Tepki Kuvveti/ Dinamometreler	1	0	0	0
Sıvı ve gaz basıncı	1	0	0	0
İş, Enerji	1	0	0	0
Kaldırma Kuvveti	1	0	0	0
Katı Basıncı	1	0	0	0
Dalgalar	1	0	0	0
Termodinamik	1	0	0	0
<b>Kimya</b>	<b>7</b>	<b>0</b>	<b>0</b>	<b>0</b>
Periyodik özelliklerin değişimi	1	0	0	0
Güçlü ve zayıf etkileşimler	1	0	0	0
Kimyanın temel kanunları	1	0	0	0
Saf maddelerin kaynama noktası ve buhar basıncı	1	0	0	0
Asit-baz ve çözünme-çökelme tepkimeleri	1	0	0	0
Metallerin asit ve bazlarla tepkimesi	1	0	0	0
Hazır gıda katkı maddeleri	1	0	0	0
<b>Biyoloji</b>	<b>6</b>	<b>0</b>	<b>1</b>	<b>0</b>
Canlıların temel bileşenleri	1	0	0	0
Hücre organelleri	1	0	0	0
Canlıların sınıflandırılması	1	0	0	0
Hücre bölünmeleri	1	0	0	0
Kalıtım	1	0	0	0
Ekoloji	1	0	1	0

SINAV SONUÇ BELGESİ							ENDEMİK 2. TÜRKİYE GENELİ ( TYT)				
KAHRAMANMARAŞ / KAHRAMANMARAŞ MERKEZ / Yedi Güzel Adam							Anadolu İmam Hatip Lisesi				
Öğrenci			Numara		Sınıf		DERSLERİN GÖRÜLME BAŞARI ANALİZİ				
TUĞÇE			59		12C		S D Y B%				
Puan Türü	Puan	Genel Ort.	Dereceler					S	D	Y	B%
			Snf	Kurum	İlçe	İl	Genel				
TYT	229,523	259,530	10	49	132	284	24518				
Puanı Hesaplanan:			61	671	954	40690					
Katılımlar:			14	61	1299	1584	42361				

Ders	Soru	Doğru	Yanlış	Net	Başarı %	Sınıf Ort.	Kurum Ort.	Genel Ort.
Türkçe	40	26	12	23,00	58	23,82	23,85	21,14
Tarih-1	5	4	1	3,75	75	2,89	2,57	2,24
Coğrafya-1	5	2	1	1,75	35	3,29	2,08	1,93
Felsefe	5	4	1	3,75	75	3,41	2,87	2,29
Din Kül. ve Ahl. Bil.	5	3	1	2,75	55	4,32	4,27	3,33
Felsefe (Seçmeli)	5	0	0	0,00	0	0,00	0,00	0,00
TYT Sosyal	20	13	4	12,00	60	13,91	11,80	9,79
Matematik-1	40	4	2	3,50	9	9,17	9,75	13,24
Fizik	7	1	1	0,75	11	0,29	0,70	1,58
Kimya	7	0	0	0,00	0	0,15	0,80	1,64
Biyoloji	6	1	0	1,00	17	0,44	0,50	1,12
TYT Fen	20	2	1	1,75	9	0,88	1,99	4,33
<b>Toplam:</b>	<b>120</b>	<b>45</b>	<b>19</b>	<b>40,25</b>	<b>34</b>	<b>46,34</b>	<b>46,87</b>	<b>46,31</b>

Soru No	1234567890123456789012345678901234567890
TYT Türkçe	eCbeDDEba C ACdBEdEeACDBdECCDCaADBEcdCBE
Cevap Anahtarı	B BCCADDEAECCACEBEBDBACDBAECCDCDADBEBCBE
TYT Sosyal	DbCBEC CEeDBDCDCAb
Cevap Anahtarı	B DDCBEDACCEADBDCAABEDAAB
TYT Matematik	C B d Cb B
Cevap Anahtarı	B ECBADADCCBBEECDCEDAABDEACBCEEADCCDABDD
TYT Fen	d E A
Cevap Anahtarı	B DCEACBEDEADDCACBEACD

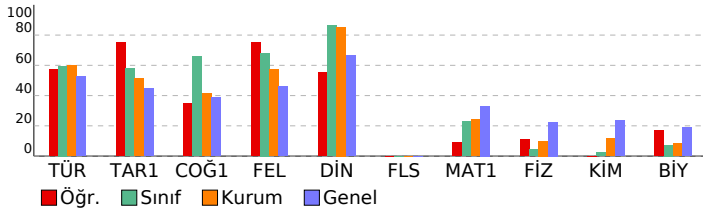

ENDEMİK 2. TÜRKİYE GENELİ ( TYT)										
DERSLERİN GÖRÜLME BAŞARI ANALİZİ										
TYT Türkçe										
Türkçe										
Paragrafın yapısı (Parçayı Tamamlama)										
Paragrafın yapısı (Aksi Bozan Cümle)										
Paragrafın yapısı (Parçayı İkiye Bölme)										
Anlatım Teknikleri										
Noktalama İşaretleri										
Yazım Kuralları										
Karma Dil Bilgisi										
Sıfat (Ön ad)										
Ekler										
Ses Bilgisi										
Cümle Yorumu										
Cümlede Anlam										
Sözcükte Anlam										
Parçada Yardımcı Fikir										
Parçada Ana Fikir										
Parçanın Yapısı (Hangisine verilmiş cevap)										
Paragrafın Yapısı (Parça Oluşturma)										
Paragrafın Ana Fikri										
Paragrafın Ana Fikri										
TYT Sosyal										
Tarih-1										
Dünya Gücü Osmanlı										
Yerleşme ve Devletleşme Sürecinde Selçuklu Türkiye'si										
İlk ve Orta Çağlarda Türk Dünyası - Türk Göçleri										
Millî Mücadele Dönemi (Lozan Antlaşması)										
Millî Mücadele Dönemi (I. TBMM Dönemi)										
Coğrafya-1										
Nüfusun Özellikleri										
Türkiye'de Topraklar										
İklim Elemanları										
Afetlerin Dağılışı										
Bölge ve Türleri										
Felsefe										
Örnek felsefi metinlerinden hareketle 18. yüzyıl -19. yüzyıl filozoflarının felsefi görüşlerini analiz eder.										
MÖ 6. yüzyıl-MS 2. yüzyıl felsefesinin karakteristik özelliklerini açıklar.										
Felsefenin ortaya çıkışını hazırlayan düşünce ortamını açıklar.										
Örnek felsefi metinlerden hareketle MS 2. yüzyıl-MS 15. yüzyıl filozoflarının felsefi görüşlerini analiz eder.										
Örnek felsefi metinlerden hareketle MÖ 6. yüzyıl-MS 2. yüzyıl filozoflarının felsefi görüşlerini analiz eder.										
Din Kül. ve Ahl. Bil.										
Dünya ve Ahiret										
İslam ve İbadet										
Allah-İnsan İlişkisi										
Ahlaki Tutum ve Davranışlar										
Hz. Muhammed (s.a.v) ve Gençlik										
Felsefe (Seçmeli)										
MÖ 6. yüzyıl-MS 2. yüzyıl felsefesindeki örnek düşünce ve argümanları felsefi açıdan değerlendirir.										
MS 2. yüzyıl-MS 15. yüzyıl felsefesindeki örnek düşünce ve argümanları felsefi açıdan değerlendirir.										
MÖ 6. yüzyıl-MS 2. yüzyıl felsefesinin karakteristik özelliklerini açıklar.										
20. yüzyıl felsefesini hazırlayan düşünce ortamını açıklar.										
20. yüzyıl felsefesi örnek düşünce ve argümanları felsefi açıdan değerlendirir.										
TYT Matematik										
Matematik-1										
Yaş Prb										
Denklem çözme										
Kar - Zarar, % Problemi										
Basit Eşitsizlik										
İşlem Yeteneği										
Mutlak Değer										
Kökü İfadeler										
Üslü İfade										
Temel Kavramlar										
Rasyonel Sayılar										
1. Dereceden Denklem Çözme										
Sayılar ve Akıl Yürütme										
Sayılar ve bölünebilme										
Permütasyon ve Olasılık										
Kümeler										
Veri analizi (sütun grafiği)										
Çarpımlara ayırma										
Denklem kurma										
Karışım problemi										
Fonksiyon										
Denklem kurma ve Olasılık										
İşçi Problemi										
Denklem Kurma										
Hız Problemi										
Orantı Problemi										
Üçgende Benzerlik										
Doğrunun Analitiği ve benzerlik										
Üçgende Aç										
Daire diliminin alanı										
Silindir ve küre										
Silindir ve Koni										
Kare										
Yamuk										
Dörtgende Alan										
Açıortay teoremi										
TYT Fen										
Fizik										
Kaldırma Kuvveti										
İş, Enerji										
Sıvı ve gaz basıncı										
Etki-Tepki Kuvveti/ Dinamometreler										
Termodinamik										
Dalgalar										
Katı Basıncı										
Kimya										
Saf maddelerin kaynama noktası ve buhar basıncı										
Kimyanın temel kanunları										
Güçlü ve zayıf etkileşimler										
Periyodik özelliklerin değişimi										
Hazır gıda katkı maddeleri										
Metallerin asit ve bazlarla tepkimesi										
Asit-baz ve çözünme-çökme tepkimeleri										
Biyoloji										
Canlıların sınıflandırılması										
Hücre organelleri										
Canlıların temel bileşenleri										
Ekoloji										
Kalıtım										
Hücre bölünmeleri										

SINAV SONUÇ BELGESİ							
KAHRAMANMARAŞ / KAHRAMANMARAŞ MERKEZ / Yedi Güzel Adam							
Öğrenci			Numara	Sınıf			
EDANUR GUNEŞ			0	12D			
Puan Türü	Puan	Genel Ort.	Dereceler				
			Snf	Kurum	İlçe	İl	Genel
TYT	▲ 266,948	259,530	3	21	70	163	17467
Puanı Hesaplanan:			61	671	954	40690	
Katılımlar:			15	61	1299	1584	42361

Ders	Soru	Doğru	Yanlış	Net	Başarı %	Sınıf Ort.	Kurum Ort.	Genel Ort.
Türkçe	40	33	5	31,75	79	▲ 24,32	▲ 23,85	▲ 21,14
Tarih-1	5	3	2	2,50	50	▲ 2,42	▼ 2,57	▲ 2,24
Coğrafya-1	5	3	1	2,75	55	▼ 3,30	▲ 2,08	▲ 1,93
Felsefe	5	4	1	3,75	75	▲ 3,30	▲ 2,87	▲ 2,29
Din Kül. ve Ahl. Bil.	5	5	0	5,00	100	▲ 4,58	▲ 4,27	▲ 3,33
Felsefe (Seçmeli)	5	0	0	0,00	0	◆ 0,00	◆ 0,00	◆ 0,00
TYT Sosyal	20	15	4	14,00	70	▲ 13,60	▲ 11,80	▲ 9,79
Matematik-1	40	7	5	5,75	14	▼ 6,30	▼ 9,75	▼ 13,24
Toplam:	120	55	14	51,50	43	▲ 44,72	▲ 46,87	▲ 46,31

Soru No	1234567890123456789012345678901234567890
TYT Türkçe	BceEBECAC aEAEDDACCBEBCd EBDADCCCEdBDC
Cevap Anahtarı	A BBDEBECACCEEAEDDACCBEBCBBEBDDADCCCEABDCA
TYT Sosyal	CDcdBDCc ABDbCDACDBA
Cevap Anahtarı	A CDDEBDCECABDACDDBAADEBA
TYT Matematik	E B D a a dA Cb a b C
Cevap Anahtarı	A CEEBBDCDAEDABCEECBAEDBADECBDCDAEDDBAD

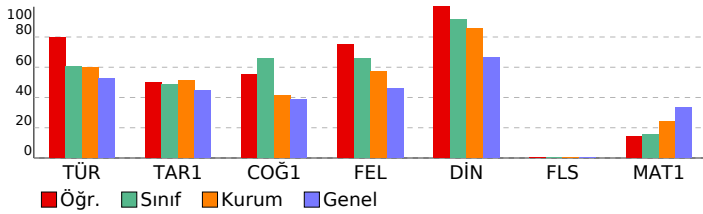

## ENDEMİK 2. TÜRKİYE GENELİ ( TYT)

Anadolu İmam Hatip Lisesi Zorunlu Başarı Analizi S D Y B%

TYT Türkçe	S	D	Y	B%
Türkçe	40	33	5	83
Sozükte Anlam	4	2	2	50
Cümlede Anlam	1	1	0	100
Cümle Yorumu	2	2	0	100
Ses Bilgisi	1	1	0	100
Etkiler	1	1	0	100
Sıfat (Ön ad)	1	0	0	0
Karma Dil Bilgisi	2	1	1	50
Yazım Kuralları	2	2	0	100
Noktalama İşaretleri	2	2	0	100
Anlatım Teknikleri	1	1	0	100
Paragrafın yapısı (Parçayı İkiye Bölme)	1	1	0	100
Paragrafın yapısı (Aksi Bozan Cümle)	1	1	0	100
Paragrafın yapısı (Parçayı Tamamlama)	1	1	0	100
Paragrafa Ana Fikir	1	1	0	100
Paragrafın Ana Fikri	3	2	1	67
Paragrafın Yapısı (Parça Oluşturma)	1	0	0	0
Parçada Yardımcı Fikir	6	6	0	100
Parçada Ana Fikir	8	7	1	88
Parçanın Yapısı (Hangisine verilmiş cevap)	1	1	0	100

TYT Sosyal 25 15 4 60

Tarih-1	S	D	Y	B%
Tarih-1	5	3	2	60
İlk ve Orta Çağlarda Türk Dünyası - Türk Geçleri	1	1	0	100
Yerleşme ve Devletleşme Sürecinde Selçuklu Türkiyesi	1	1	0	100
Dünya Gücü Osmanlı	1	0	1	0
Millî Mücadele Dönemi (I. TBMM Dönemi)	1	0	1	0
Millî Mücadele Dönemi (Lozan Antlaşması)	1	1	0	100

Coğrafya-1	S	D	Y	B%
Coğrafya-1	5	3	1	60
Nüfusun Özellikleri	1	1	0	100
Afetlerin Dağılışı	1	1	0	100
Bölge ve Türleri	1	0	1	0
İklim Elemanları	1	0	0	0
Türkiye'de Topraklar	1	1	0	100

Felsefe	S	D	Y	B%
Felsefe	5	4	1	80
Felsefenin ortaya çıkışına hazırlayan düşünce ortamını açıklar.	1	1	0	100
MO 6. yüzyıl-MS 2. yüzyıl felsefesinin karakteristik özelliklerini açıklar.	1	1	0	100
Örnek felsefi metinlerinden hareketle 18. yüzyıl -19. yüzyıl filozoflarının felsefi görüşlerini analiz eder.	1	0	1	0
Örnek felsefi metinlerden hareketle MO 6. yüzyıl-MS 2. yüzyıl filozoflarının felsefi görüşlerini analiz eder.	1	1	0	100
Örnek felsefi metinlerden hareketle MS 2. yüzyıl-MS 15. yüzyıl filozoflarının felsefi görüşlerini analiz eder.	1	1	0	100

Din Kül. ve Ahl. Bil.	S	D	Y	B%
Din Kül. ve Ahl. Bil.	5	5	0	100
Allah İnsan ilişkisi	1	1	0	100
İslam ve İbadet	1	1	0	100
Dünya ve Ahiret	1	1	0	100
Hz. Muhammed (s.a.v) ve Gençlik	1	1	0	100
Ahlaki Tutum ve Davranışlar	1	1	0	100

Felsefe (Seçmeli)	S	D	Y	B%
Felsefe (Seçmeli)	5	0	0	0
MO 6. yüzyıl-MS 2. yüzyıl felsefesinin karakteristik özelliklerini açıklar.	1	0	0	0
MS 2. yüzyıl-MS 15. yüzyıl felsefesindeki örnek düşünce ve argümanları felsefi açıdan değerlendirir.	1	0	0	0
MO 6. yüzyıl-MS 2. yüzyıl felsefesindeki örnek düşünce ve argümanları felsefi açıdan değerlendirir.	1	0	0	0
20. yüzyıl felsefesi örnek düşünce ve argümanları felsefi açıdan değerlendirir.	1	0	0	0
20. yüzyıl felsefesini hazırlayan düşünce ortamını açıklar.	1	0	0	0

TYT Matematik 40 7 5 18

Matematik-1	S	D	Y	B%
Matematik-1	40	7	5	18
Sayılar ve bölünebilme	1	0	0	0
Sayılar ve Akıl Yürütme	1	1	0	100
Temel Kavramlar	2	1	0	50
1. Dereceden Denklem Çözme	1	1	0	100
Rasyonel Sayılar	1	0	0	0
Üslü İfade	1	0	0	0
Kökü İfadeler	1	0	1	0
Mutlak Değer	1	0	0	0
İşlem Yeteneği	1	0	1	0
Basit Eşitsizlik	1	1	0	100
Kar - Zarar, % Problemi	3	1	0	33
Denklem çözme	1	1	0	100
Yaş Prb	1	1	0	100
Denklem Kurma	3	0	1	0
Orantı Problemi	1	0	0	0
Hiz Problemi	1	0	0	0
İşçi Problemi	1	0	0	0
Denklem kurma ve Olasılık	1	0	0	0
Fonksiyon	1	0	0	0
Karışım problemi	1	0	0	0
Denklem kurma	1	0	1	0
Çarpanlara ayırma	1	0	0	0
Veri analizi (sütun grafiği)	1	1	0	100
Kümeler	1	0	0	0
Permütasyon ve Olasılık	1	0	0	0
Silindir ve küre	1	0	0	0
Daire diliminin alanı	1	0	0	0
Üçgende Aç	1	0	0	0
Doğrunun Analitiği ve benzerlik	1	0	0	0
Üçgende Benzerlik	1	0	0	0
Açıortay teoremi	1	0	0	0
Dörtgende Alan	1	0	0	0
Yamuk	1	0	0	0
Kare	1	0	0	0
Silindir ve Koni	1	0	0	0

# SINAV SONUÇ BELGESİ

KAHRAMANMARAŞ / KAHRAMANMARAŞ MERKEZ / Yedi Güzel Adam Anadolu İmam Hatip Lisesi / ENDEMİK 2. TÜRKİYE GENELİ ( TYT) DEĞERLENDİRME BAŞARI ANALİZİ

Öğrenci	Numara	Sınıf
ELİF TEKELEK	111	12D

Puan Türü	Puan	Genel Ort.	Dereceler				
			Snf	Kurum	İlçe	İl	Genel
TYT	230,148	259,530	11	47	129	279	24393
Puanı Hesaplanan:			61	671	954	40690	
Katılımlar:			15	61	1299	1584	42361

Ders	Soru	Doğru	Yanlış	Net	Başarı %	Sınıf Ort.	Kurum Ort.	Genel Ort.
Türkçe	40	27	13	23,75	59	24,32	23,85	21,14
Tarih-1	5	3	2	2,50	50	2,42	2,57	2,24
Coğrafya-1	5	3	1	2,75	55	3,30	2,08	1,93
Felsefe	5	4	1	3,75	75	3,30	2,87	2,29
Din Kül. ve Ahl. Bil.	5	5	0	5,00	100	4,58	4,27	3,33
Felsefe (Seçmeli)	5	0	0	0,00	0	0,00	0,00	0,00
TYT Sosyal	20	15	4	14,00	70	13,60	11,80	9,79
Matematik-1	40	3	2	2,50	6	6,30	9,75	13,24
Fizik	7	2	3	1,25	18	0,30	0,70	1,58
Kimya	7	0	1	-0,25	-4	0,05	0,80	1,64
Biyoloji	6	0	3	-0,75	-13	0,34	0,50	1,12
TYT Fen	20	2	7	0,25	1	0,68	1,99	4,33
Toplam:	120	47	26	40,50	34	44,72	46,87	46,31

Soru No	1234567890123456789012345678901234567890
TYT Türkçe	BCbADDEAcEEcEaAdBEdecdCDBdECCDCDbDBEcDCbB
Cevap Anahtarı	B BCCADDEAECCACCEBEBDBACDBAECDCDADBEBCBE
TYT Sosyal	DbCeEca CEAcBDCAAB
Cevap Anahtarı	B DDCBEDACCEADBDCDAABEDAAB
TYT Matematik	E b d B c
Cevap Anahtarı	B ECBADDEADDBEECDBCEDAABDEACBCEEADCCDABDD
TYT Fen	cCb aEa d c a
Cevap Anahtarı	B DCEACBEDEADDCACBEACD

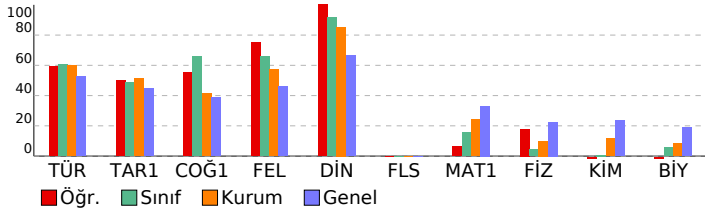

TYT Türkçe	S	D	Y	B%
<b>Türkçe</b>	<b>40</b>	<b>27</b>	<b>13</b>	<b>68</b>
Paragrafın yapısı (Parçayı Tamamlama)	1	1	0	100
Paragrafın yapısı (Aksi Bozan Cümle)	1	1	0	100
Paragrafın yapısı (Parçayı İkiye Bölme)	1	0	1	0
Anlatım Teknikleri	1	1	0	100
Noktalama İşaretleri	2	2	0	100
Yazım Kuralları	2	2	0	100
Karma Dil Bilgisi	2	1	1	50
Sıfat (Ön ad)	1	1	0	100
Ekler	1	0	1	0
Ses Bilgisi	1	1	0	100
Cümle Yorumu	2	0	2	0
Cümlede Anlam	1	1	0	100
Sözcükte Anlam	4	2	2	50
Parçada Yardımcı Fikir	6	5	1	83
Parçada Ana Fikir	8	6	2	75
Parçanın Yapısı (Hangisine verilmiş cevap)	1	1	0	100
Paragrafın Yapısı (Parça Oluşturma)	1	0	1	0
Paragrafın Ana Fikri	3	2	1	67
Paragrafta Ana Fikir	1	0	1	0

TYT Sosyal	S	D	Y	B%
<b>Tarih-1</b>	<b>5</b>	<b>3</b>	<b>2</b>	<b>60</b>
Dünya Gücü Osmanlı	1	1	0	100
Yerleşme ve Devletleşme Sürecinde Selçuklu Türkiye	1	0	1	0
İlk ve Orta Çağlarda Türk Dünyası - Türk Göçleri	1	1	0	100
Millî Mücadele Dönemi (Lozan Antlaşması)	1	0	1	0
Millî Mücadele Dönemi (I. TBMM Dönemi)	1	1	0	100
<b>Coğrafya-1</b>	<b>5</b>	<b>3</b>	<b>1</b>	<b>60</b>
Nüfusun Özellikleri	1	0	1	0
Türkiye'de Topraklar	1	1	0	100
İklim Elemanları	1	0	0	0
Afetlerin Dağılışı	1	1	0	100
Bölge ve Türleri	1	1	0	100
<b>Felsefe</b>	<b>5</b>	<b>4</b>	<b>1</b>	<b>80</b>
Örnek felsefi metinlerinden hareketle 18. yüzyıl -19. yüzyıl filozoflarının felsefi görüşlerini analiz eder.	1	1	0	100
MÖ 6. yüzyıl-MS 2. yüzyıl felsefesinin karakteristik özelliklerini açıklar.	1	0	1	0
Felsefenin ortaya çıkışı hazırlayan düşünce ortamını açıklar.	1	1	0	100
Örnek felsefi metinlerden hareketle MS 2. yüzyıl-MS 15. yüzyıl filozoflarının felsefi görüşlerini analiz eder.	1	1	0	100
Örnek felsefi metinlerden hareketle MS 6. yüzyıl-MS 2. yüzyıl filozoflarının felsefi görüşlerini analiz eder.	1	1	0	100
<b>Din Kül. ve Ahl. Bil.</b>	<b>5</b>	<b>5</b>	<b>0</b>	<b>100</b>
Dünya ve Ahiret	1	1	0	100
İslam ve İbadet	1	1	0	100
Allah İnsan İlişkisi	1	1	0	100
Ahlaki Tutum ve Davranışlar	1	1	0	100
Hz. Muhammed (s.a.v) ve Gençlik	1	1	0	100
<b>Felsefe (Seçmeli)</b>	<b>5</b>	<b>0</b>	<b>0</b>	<b>0</b>
MÖ 6. yüzyıl-MS 2. yüzyıl felsefesindeki örnek düşünce ve argümanları felsefi açıdan değerlendirir.	1	0	0	0
MS 2. yüzyıl-MS 15. yüzyıl felsefesindeki örnek düşünce ve argümanları felsefi açıdan değerlendirir.	1	0	0	0
MÖ 6. yüzyıl-MS 2. yüzyıl felsefesinin karakteristik özelliklerini açıklar.	1	0	0	0
20. yüzyıl felsefesini hazırlayan düşünce ortamını açıklar.	1	0	0	0
20. yüzyıl felsefesi örnek düşünce ve argümanları felsefi açıdan değerlendirir.	1	0	0	0

TYT Matematik	S	D	Y	B%
<b>Matematik-1</b>	<b>40</b>	<b>3</b>	<b>2</b>	<b>8</b>
Yaş Pnb	1	0	0	0
Denklem çözme	1	0	0	0
Kar - Zarar, % Problemi	3	0	0	0
Basit Eşitsizlik	1	0	0	0
İşlem Yeteneği	1	1	0	100
Mutlak Değer	1	0	0	0
Köklü İfadeler	1	0	1	0
Üslü İfade	1	0	0	0
Temel Kavramlar	2	1	0	50
Rasyonel Sayılar	1	0	0	0
1. Dereceden Denklem Çözme	1	1	0	100
Sayılar ve Akıl Yürütme	1	0	0	0
Sayılar ve bölünebilme	1	0	0	0
Permutasyon ve Olasılık	1	0	0	0
Kümeler	1	0	0	0
Veri analizi (sütun grafiği)	1	0	0	0
Çarpınlara ayırma	1	0	0	0
Denklem kurma	1	0	0	0
Karışım problemi	1	0	0	0
Fonksiyon	1	0	0	0
Denklem kurma ve Olasılık	1	0	0	0
İşçi Problemi	1	0	0	0
Denklem Kurma	3	0	1	0
Hız Problemi	1	0	0	0
Orantı Problemi	1	0	0	0
Üçgende Benzerlik	1	0	0	0
Doğrunun Analitiği ve benzerlik	1	0	0	0
Üçgende Aç	1	0	0	0
Daire diliminin alanı	1	0	0	0
Silindirik ve Küre	1	0	0	0
Silindirik ve Koni	1	0	0	0
Kare	1	0	0	0
Yamuk	1	0	0	0
Dörtgende Alan	1	0	0	0
Açıortay teoremi	1	0	0	0

TYT Fen	S	D	Y	B%
<b>Fizik</b>	<b>7</b>	<b>2</b>	<b>3</b>	<b>29</b>
Kaldırma Kuvveti	1	0	1	0
İş, Enerji	1	1	0	100
Sıvı ve gaz basıncı	1	0	1	0
Etki-Tepki Kuvveti/ Dinamometreler	1	0	0	0
Termodinamik	1	0	0	0
Dalgalar	1	0	1	0
Katı Basıncı	1	1	0	100
<b>Kimya</b>	<b>7</b>	<b>0</b>	<b>1</b>	<b>0</b>
Saf maddelerin kaynama noktası ve buhar basıncı	1	0	1	0
Kimyanın temel kanunları	1	0	0	0
Güçlü ve zayıf etkileşimler	1	0	0	0
Periyodik özelliklerin değişimi	1	0	0	0
Hazır gıda katkı maddeleri	1	0	0	0
Metallerin asit ve bazlarla tepkimesi	1	0	0	0
Asit-baz ve çözünme-çökelme tepkimeleri	1	0	0	0
<b>Biyoloji</b>	<b>6</b>	<b>0</b>	<b>3</b>	<b>0</b>
Canlıların sınıflandırılması	1	0	1	0
Hücre organelleri	1	0	0	0
Canlıların temel bileşenleri	1	0	0	0
Ekoloji	1	0	1	0
Kalıtım	1	0	0	0
Hücre bölünmeleri	1	0	1	0

SINAV SONUÇ BELGESİ							
KAHRAMANMARAŞ / KAHRAMANMARAŞ MERKEZ / Yedi Güzel Adam							
Öğrenci			Numara	Sınıf			
ESRA GEDİK			112	12D			
Puan Türü	Puan	Genel Ort.	Dereceler				
			Snf	Kurum	İlçe	İl	Genel
TYT	▼ 231,848	259,530	10	46	125	273	24044
Puanı Hesaplanan:			61	671	954	40690	
Katılımlar:			15	61	1299	1584	42361

Ders	Soru	Doğru	Yanlış	Net	Başarı %	Sınıf Ort.	Kurum Ort.	Genel Ort.
Türkçe	40	23	12	20,00	50	▼ 24,32	▼ 23,85	▼ 21,14
Tarih-1	5	2	2	1,50	30	▼ 2,42	▼ 2,57	▼ 2,24
Coğrafya-1	5	4	1	3,75	75	▲ 3,30	▲ 2,08	▲ 1,93
Felsefe	5	2	3	1,25	25	▼ 3,30	▼ 2,87	▼ 2,29
Din Kül. ve Ahl. Bil.	5	5	0	5,00	100	▲ 4,58	▲ 4,27	▲ 3,33
Felsefe (Seçmeli)	5	0	0	0,00	0	◆ 0,00	◆ 0,00	◆ 0,00
TYT Sosyal	20	13	6	11,50	58	▼ 13,60	▼ 11,80	▲ 9,79
Matematik-1	40	10	4	9,00	23	▲ 6,30	▼ 9,75	▼ 13,24
Fizik	7	0	1	-0,25	-4	▼ 0,30	▼ 0,70	▼ 1,58
Kimya	7	0	0	0,00	0	▼ 0,05	▼ 0,80	▼ 1,64
Biyoloji	6	0	2	-0,50	-8	▼ 0,34	▼ 0,50	▼ 1,12
TYT Fen	20	0	3	-0,75	-4	▼ 0,68	▼ 1,99	▼ 4,33
Toplam:	120	46	25	39,75	33	▼ 44,72	▼ 46,87	▼ 46,31

Soru No	1234567890123456789012345678901234567890
TYT Türkçe	eBbEBdCaA e baDDcb cEBcd EBDAD DCCEeBDcE
Cevap Anahtarı	A BBDEBECACCEEAEDDACCBEBCBBEBBDADDCCEABDCA
TYT Sosyal	CDe cDCECaDbCcACDBA
Cevap Anahtarı	A CDDEBDCECABDADCACDBAADEBA
TYT Matematik	E B D d A E d A DbCB D e
Cevap Anahtarı	A CEEBBDCAEDABCEECBAEDBAEDECBDCCDAEDDBAD
TYT Fen	a c e
Cevap Anahtarı	A AECDEBCDAEDACDEBCDCA

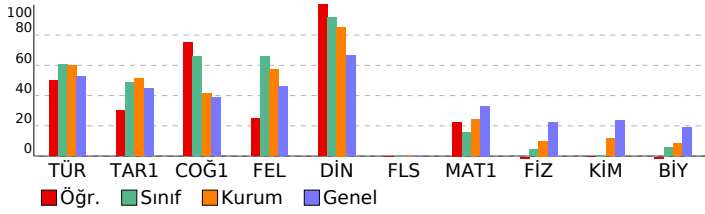

## ENDEMİK 2. TÜRKİYE GENELİ ( TYT)

Anadolu İmam Hatip Lisesi / ENDEMİK 2. TÜRKİYE GENELİ BAŞARI ANALİZİ

TYT Türkçe	S	D	Y	B%
<b>Türkçe</b>	<b>40</b>	<b>23</b>	<b>12</b>	<b>58</b>
Sözcükte Anlam	4	2	2	50
Cümlede Anlam	1	1	0	100
Cümle Yorumu	2	1	1	50
Ses Bilgisi	1	1	0	100
Etkiler	1	0	1	0
Sıfat (Ön ad)	1	0	0	0
Karma Dil Bilgisi	2	1	0	50
Yazım Kuralları	2	0	2	0
Noktalama İşaretleri	2	2	0	100
Anlatım Teknikleri	1	0	1	0
Paragrafın yapısı (Parçayı İkiye Bölme)	1	0	1	0
Paragrafın yapısı (Aksi Bozan Cümle)	1	0	0	0
Paragrafın yapısı (Parçayı Tamamlama)	1	0	1	0
Paragrafta Ana Fikir	1	1	0	100
Paragrafın Ana Fikri	3	2	1	67
Paragrafın Yapısı (Parça Oluşturma)	1	0	0	0
Parçada Yardımcı Fikir	6	4	1	67
Parçada Ana Fikir	8	7	1	88
Parçanın Yapısı (Hangisine verilmiş cevap)	1	1	0	100
<b>TYT Sosyal</b>	<b>25</b>	<b>13</b>	<b>6</b>	<b>52</b>
<b>Tarih-1</b>	<b>5</b>	<b>2</b>	<b>2</b>	<b>40</b>
İlk ve Orta Çağlarda Türk Dünyası - Türk Göçleri	1	1	0	100
Yerleşme ve Devletleşme Sürecinde Selçuklu Türkiyesi	1	1	0	100
Dünya Gücü Osmanlı	1	0	1	0
Millî Mücadele Dönemi (I. TBMM Dönemi)	1	0	0	0
Millî Mücadele Dönemi (Lozan Antlaşması)	1	0	1	0
<b>Coğrafya-1</b>	<b>5</b>	<b>4</b>	<b>1</b>	<b>80</b>
Nüfusun Özellikleri	1	1	0	100
Afetlerin Dağılışı	1	1	0	100
Bölge ve Türleri	1	1	0	100
İklim Elemanları	1	1	0	100
Türkiye'de Topraklar	1	0	1	0
<b>Felsefe</b>	<b>5</b>	<b>2</b>	<b>3</b>	<b>40</b>
Felsefenin ortaya çıkışı hazırlayan düşünce ortamını açıklar.	1	0	1	0
MÖ 6. yüzyıl-MS 2. yüzyıl felsefesinin karakteristik özelliklerini açıklar.	1	1	0	100
Örnek felsefi metinlerinden hareketle 18. yüzyıl -19. yüzyıl filozoflarının felsefi görüşlerini analiz eder.	1	0	1	0
Örnek felsefi metinlerden hareketle MÖ 6. yüzyıl-MS 2. yüzyıl filozoflarının felsefi görüşlerini analiz eder.	1	1	0	100
Örnek felsefi metinlerden hareketle MS 2. yüzyıl-MS 15. yüzyıl filozoflarının felsefi görüşlerini analiz eder.	1	0	1	0
<b>Din Kül. ve Ahl. Bil.</b>	<b>5</b>	<b>5</b>	<b>0</b>	<b>100</b>
Allah İnsan ilişkisi	1	1	0	100
İslam ve İbadet	1	1	0	100
Dünya ve Ahiret	1	1	0	100
Hz. Muhammed (s.a.v) ve Gençlik	1	1	0	100
Ahlaki Tutum ve Davranışlar	1	1	0	100
<b>Felsefe (Seçmeli)</b>	<b>5</b>	<b>0</b>	<b>0</b>	<b>0</b>
MÖ 6. yüzyıl-MS 2. yüzyıl felsefesinin karakteristik özelliklerini açıklar.	1	0	0	0
MS 2. yüzyıl-MS 15. yüzyıl felsefesindeki örnek düşünce ve argümanları felsefi açıdan değerlendirir.	1	0	0	0
MÖ 6. yüzyıl-MS 2. yüzyıl felsefesindeki örnek düşünce ve argümanları felsefi açıdan değerlendirir.	1	0	0	0
20. yüzyıl felsefesi örnek düşünce ve argümanları felsefi açıdan değerlendirir.	1	0	0	0
20. yüzyıl felsefesini hazırlayan düşünce ortamını açıklar.	1	0	0	0
<b>TYT Matematik</b>	<b>40</b>	<b>10</b>	<b>4</b>	<b>25</b>
<b>Matematik-1</b>	<b>40</b>	<b>10</b>	<b>4</b>	<b>25</b>
Sayılar ve bölünebilme	1	0	0	0
Sayılar ve Akıl Yürütme	1	1	0	0
Temel Kavramlar	2	1	0	50
1. Dereceden Denklem Çözme	1	1	0	100
Rasyonel Sayılar	1	0	0	0
Uslu İfade	1	0	0	0
Köklü İfadeler	1	0	0	0
Mutlak Değer	1	0	0	0
İşlem Yeteneği	1	0	1	0
Basit Eşitsizlik	1	0	0	0
Kar - Zarar, % Problem	3	1	0	33
Denklem çözme	1	0	0	0
Yaş Prb	1	1	0	100
Denklem Kurma	3	0	1	0
Orantı Problemi	1	0	0	0
Hiz Problemi	1	0	0	0
İşçi Problemi	1	0	0	0
Denklem kurma ve Olasılık	1	0	0	0
Fonksiyon	1	1	0	100
Karışım problemi	1	0	0	0
Denklem kurma	1	1	0	100
Çarpınlara ayırma	1	0	1	0
Veri analizi (sütun grafiği)	1	1	0	100
Kümeler	1	1	0	100
Permütasyon ve Olasılık	1	0	0	0
Silindirik ve küre	1	0	0	0
Daire diliminin alanı	1	0	0	0
Üçgenin Açısı	1	1	0	100
Doğrunun Analitiği ve benzerlik	1	0	0	0
Üçgen Benzerlik	1	0	0	0
Açıortay teoremi	1	0	1	0
Dörtgen Alan	1	0	0	0
Yamuk	1	0	0	0
Kare	1	0	0	0
Silindirik ve Koni	1	0	0	0
<b>TYT Fen</b>	<b>20</b>	<b>0</b>	<b>3</b>	<b>0</b>
<b>Fizik</b>	<b>7</b>	<b>0</b>	<b>1</b>	<b>0</b>
Etki-Tepki Kuvveti/ Dinamometreler	1	0	0	0
Sıvı ve gaz basıncı	1	0	0	0
İş, Enerji	1	0	0	0
Kaldırma Kuvveti	1	0	0	0
Katı Basıncı	1	0	1	0
Dalgalar	1	0	0	0
Termodinamik	1	0	0	0
<b>Kimya</b>	<b>7</b>	<b>0</b>	<b>0</b>	<b>0</b>
Periyodik özelliklerin değişimi	1	0	0	0
Güçlü ve zayıf etkileşimler	1	0	0	0
Kimyanın temel kanunları	1	0	0	0
Saf maddelerin kaynama noktası ve buhar basıncı	1	0	0	0
Asit-baz ve çözünme-çökeltme tepkimeleri	1	0	0	0
Metallerin asit ve bazlarla tepkimesi	1	0	0	0
Hazır gıda katkı maddeleri	1	0	0	0
<b>Biyoloji</b>	<b>6</b>	<b>0</b>	<b>2</b>	<b>0</b>
Canlıların temel bileşenleri	1	0	0	0
Hücre organelleri	1	0	0	0
Canlıların sınıflandırılması	1	0	0	0
Hücre bölünmeleri	1	0	1	0
Kalıtım	1	0	0	0
Ekoloji	1	0	1	0

SINAV SONUÇ BELGESİ										ENDEMİK 2. TÜRKİYE GENELİ ( TYT)									
KAHRAMANMARAŞ / KAHRAMANMARAŞ MERKEZ / Yedi Güzel Adam										Anadolu İmam Hatip Lisesi ZORLU BAŞARI ANALİZİ									
Öğrenci					Numara		Sınıf			S D Y B%									
GÖKÇEREN GÜLİZAR					0		12D			40 21 11 53									
Puan Türü	Puan	Genel Ort.	Dereceler					Genel Ort.											
			Snf	Kurum	İlçe	İl	Genel												
TYT	▼ 200,138	259,530	15	59	183	393	30585												
Puanı Hesaplanan:			61	671	954	40690													
Katılımlar:			15	61	1299	1584	42361												

Ders	Soru	Doğru	Yanlış	Net	Başarı %	Sınıf Ort.	Kurum Ort.	Genel Ort.
Türkçe	40	21	11	18,25	46	▼ 24,32	▼ 23,85	▼ 21,14
Tarih-1	5	2	1	1,75	35	▼ 2,42	▼ 2,57	▼ 2,24
Coğrafya-1	5	2	0	2,00	40	▼ 3,30	▼ 2,08	▲ 1,93
Felsefe	5	2	3	1,25	25	▼ 3,30	▼ 2,87	▼ 2,29
Din Kül. ve Ahl. Bil.	5	5	0	5,00	100	▲ 4,58	▲ 4,27	▲ 3,33
Felsefe (Seçmeli)	5	0	0	0,00	0	◆ 0,00	◆ 0,00	◆ 0,00
TYT Sosyal	20	11	4	10,00	50	▼ 13,60	▼ 11,80	▲ 9,79
Matematik-1	40	3	1	2,75	7	▼ 6,30	▼ 9,75	▼ 13,24
<b>Toplam:</b>	<b>120</b>	<b>35</b>	<b>16</b>	<b>31,00</b>	<b>26</b>	<b>▼ 44,72</b>	<b>▼ 46,87</b>	<b>▼ 46,31</b>

Soru No	123456789012345678901234567890
TYT Türkçe	BCC DD b ACcBE BBACDB beCDcAccEdcCBb
Cevap Anahtarı	B BCCADDEAECCACBEDEBBACDBAECDCDADBEBBCBE
TYT Sosyal	D Ce D C beBcCDCAAB
Cevap Anahtarı	B DDCBEDACCEADBDCCDAABEDAAB
TYT Matematik	BCbD
Cevap Anahtarı	B ECBADeADcDBEEcDBCEdAABDEAcBCEeADCCDABDD

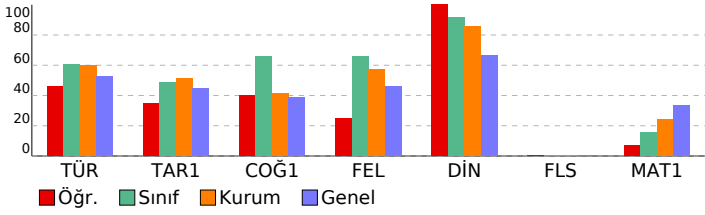

TYT Türkçe	S	D	Y	B%
<b>Türkçe</b>	<b>40</b>	<b>21</b>	<b>11</b>	<b>53</b>
Paragrafın yapısı (Parçayı Tamamlama)	1	1	0	100
Paragrafın yapısı (Aksi Bozan Cümle)	1	1	0	100
Paragrafın yapısı (Parçayı İkiye Bölme)	1	1	0	100
Anlatım Teknikleri	1	0	0	0
Noktalama İşaretleri	2	2	0	100
Yazım Kuralları	2	0	1	0
Karma Dil Bilgisi	2	0	0	0
Sıfat (Ön ad)	1	0	0	0
Ekler	1	0	0	0
Ses Bilgisi	1	1	0	100
Cümle Yorumu	2	1	1	50
Cümlede Anlam	1	1	0	100
Sözcükte Anlam	4	3	0	75
Parçada Yardımcı Fikir	6	3	3	50
Parçada Ana Fikir	8	4	3	50
Parçanın Yapısı (Hangisine verilmiş cevap)	1	1	0	100
Paragrafın Yapısı (Parça Oluşturma)	1	0	1	0
Paragrafın Ana Fikri	3	2	1	67
Paragrafta Ana Fikir	1	0	1	0
<b>TYT Sosyal</b>	<b>25</b>	<b>11</b>	<b>4</b>	<b>44</b>
<b>Tarih-1</b>	<b>5</b>	<b>2</b>	<b>1</b>	<b>40</b>
Dünya Gücü Osmanlı	1	1	0	100
Yerleşme ve Devletleşme Sürecinde Selçuklu Türkiye'si	1	0	0	0
İlk ve Orta Çağlarda Türk Dünyası - Türk Göçleri	1	1	0	100
Millî Mücadele Dönemi (Lozan Antlaşması)	1	0	1	0
Millî Mücadele Dönemi (I. TBMM Dönemi)	1	0	0	0
<b>Coğrafya-1</b>	<b>5</b>	<b>2</b>	<b>0</b>	<b>40</b>
Nüfusun Özellikleri	1	1	0	100
Türkiye'de Topraklar	1	0	0	0
İklim Elemanları	1	1	0	100
Afetlerin Dağılışı	1	0	0	0
Bölge ve Türleri	1	0	0	0
<b>Felsefe</b>	<b>5</b>	<b>2</b>	<b>1</b>	<b>40</b>
Örnek felsefi metinlerden hareketle 18. yüzyıl -19. yüzyıl filozoflarının felsefi görüşlerini analiz eder.	1	0	1	0
MÖ 6. yüzyıl-MS 2. yüzyıl felsefesinin karakteristik özelliklerini açıklar.	1	0	1	0
Felsefenin ortaya çıkışını hazırlayan düşünce ortamını açıklar.	1	1	0	100
Örnek felsefi metinlerden hareketle MS 2. yüzyıl-MS 15. yüzyıl filozoflarının felsefi görüşlerini analiz eder.	1	0	1	0
Örnek felsefi metinlerden hareketle MÖ 6. yüzyıl-MS 2. yüzyıl filozoflarının felsefi görüşlerini analiz eder.	1	0	1	0
<b>Din Kül. ve Ahl. Bil.</b>	<b>5</b>	<b>5</b>	<b>0</b>	<b>100</b>
Dünya ve Ahiret	1	1	0	100
İslam ve İbadet	1	1	0	100
Allah İnsan İlişkisi	1	1	0	100
Ahlaki Tutum ve Davranışlar	1	1	0	100
Hız. Muhammed (s.a.v) ve Gençlik	1	1	0	100
<b>Felsefe (Seçmeli)</b>	<b>5</b>	<b>0</b>	<b>0</b>	<b>0</b>
MÖ 6. yüzyıl-MS 2. yüzyıl felsefesindeki örnek düşünce ve argümanları felsefi açıdan değerlendirir.	1	0	0	0
MS 2. yüzyıl-MS 15. yüzyıl felsefesindeki örnek düşünce ve argümanları felsefi açıdan değerlendirir.	1	0	0	0
MÖ 6. yüzyıl-MS 2. yüzyıl felsefesinin karakteristik özelliklerini açıklar.	1	0	0	0
20. yüzyıl felsefesini hazırlayan düşünce ortamını açıklar.	1	0	0	0
20. yüzyıl felsefesi örnek düşünce ve argümanları felsefi açıdan değerlendirir.	1	0	0	0
<b>TYT Matematik</b>	<b>40</b>	<b>3</b>	<b>1</b>	<b>8</b>
<b>Matematik-1</b>	<b>40</b>	<b>3</b>	<b>1</b>	<b>8</b>
Yaş Prb	1	0	0	0
Denklem çözme	1	0	0	0
Kar - Zarar, % Problemi	3	0	0	0
Basit Eşitsizlik	1	0	0	0
İşlem Yeteneği	1	0	0	0
Mutlak Değer	1	0	0	0
Kökü İfadeler	1	0	0	0
Üslü İfade	1	0	0	0
Temel Kavramlar	2	0	0	0
Rasyonel Sayılar	1	0	0	0
1. Dereceden Denklem Çözme	1	0	0	0
Sayılar ve Akıl Yürütme	1	0	0	0
Sayılar ve bölünebilme	1	0	0	0
Permütasyon ve Olasılık	1	0	0	0
Kümeler	1	1	0	100
Veri analizi (sütun grafiği)	1	1	0	100
Çarpanlara ayırma	1	0	1	0
Denklem kurma	1	1	0	100
Karışım problemi	1	0	0	0
Fonksiyon	1	0	0	0
Denklem kurma ve Olasılık	1	0	0	0
İşçi Problemi	1	0	0	0
Denklem Kurma	3	0	0	0
Hız Problemi	1	0	0	0
Orantı Problemi	1	0	0	0
Üçgende Benzerlik	1	0	0	0
Doğrunun Analitiği ve benzerlik	1	0	0	0
Üçgende Açı	1	0	0	0
Daire diliminin alanı	1	0	0	0
Silindirik ve küre	1	0	0	0
Silindirik ve Koni	1	0	0	0
Kare	1	0	0	0
Yamuk	1	0	0	0
Dörtgende Alan	1	0	0	0
Açıortay teoremi	1	0	0	0





SINAV SONUÇ BELGESİ					ENDEMİK 2. TÜRKİYE GENELİ ( TYT)				
KAHRAMANMARAŞ / KAHRAMANMARAŞ MERKEZ / Yedi Güzel Adam					Anadolu İmam Hatip Lisesi				
Öğrenci			Numara	Sınıf					
İREM SULTAN KALKAN			18	12D					
Puan Türü	Puan	Genel Ort.	Dereceler						
			Snf	Kurum	İlçe	İl	Genel		
TYT	▲ 263,728	259,530	4	22	73	172	18055		
Puanı Hesaplanan:			61	671	954	40690			
Katılımlar:			15	61	1299	1584	42361		
Ders	Soru	Doğru	Yanlış	Net	Başarı %	Sınıf Ort.	Kurum Ort.	Genel Ort.	
Türkçe	40	27	13	23,75	59	▼ 24,32	▼ 23,85	▲ 21,14	
Tarih-1	5	3	2	2,50	50	▲ 2,42	▼ 2,57	▲ 2,24	
Coğrafya-1	5	5	0	5,00	100	▲ 3,30	▲ 2,08	▲ 1,93	
Felsefe	5	4	1	3,75	75	▲ 3,30	▲ 2,87	▲ 2,29	
Din Kül. ve Ahl. Bil.	5	4	1	3,75	75	▼ 4,58	▼ 4,27	▲ 3,33	
Felsefe (Seçmeli)	5	0	0	0,00	0	◆ 0,00	◆ 0,00	◆ 0,00	
TYT Sosyal	20	16	4	15,00	75	▲ 13,60	▲ 11,80	▲ 9,79	
Matematik-1	40	12	5	10,75	27	▲ 6,30	▲ 9,75	▼ 13,24	
Toplam:	120	55	22	49,50	41	▲ 44,72	▲ 46,87	▲ 46,31	
Soru No	1234567890123456789012345678901234567890								
TYT Türkçe	c c e E B d C A e C E a E d C a B c B E B C e a E B b A D C D C C E A B D e b								
Cevap Anahtarı	A	B B D E B E C A C C E E A E D D A C C B E B C B B E B D A D C D C C E A B D C A							
TYT Sosyal	C b D E d C E C A B D b C D A e D B A								
Cevap Anahtarı	A	C D D E B D C E C A B D A C D A C D B A A D E B A							
TYT Matematik	B D d b E D A E E C B A A c d C d								
Cevap Anahtarı	A	C E E B B D C D A E D A B C E E C B C A E D B A A D E C B D C C D A E D D B A D							

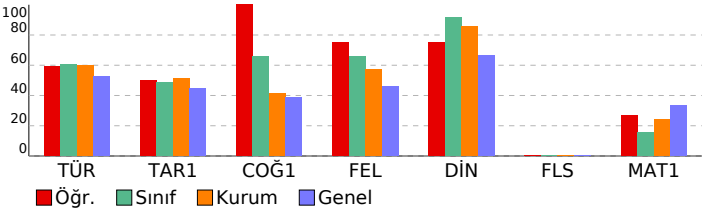

DEĞERLENDİRME BAŞARI ANALİZİ					S	D	Y	B%
<b>TYT Türkçe</b>					<b>40</b>	<b>27</b>	<b>13</b>	<b>68</b>
<b>Türkçe</b>					<b>40</b>	<b>27</b>	<b>13</b>	<b>68</b>
Sözcükte Anlam					4	1	3	25
Cümlede Anlam					1	1	0	100
Cümle Yorumu					2	1	1	50
Ses Bilgisi					1	1	0	100
Ekler					1	0	1	0
Sıfat (Ön ad)					1	1	0	100
Karma Dil Bilgisi					2	1	1	50
Yazım Kuralları					2	2	0	100
Noktalama İşaretleri					2	1	1	50
Anlatım Teknikleri					1	1	0	100
Paragrafın Yapısı (Parçayı İkiye Bölme)					1	1	0	100
Paragrafın Yapısı (Aksi Bozan Cümle)					1	1	0	100
Paragrafın Yapısı (Parçayı Tamamlama)					1	1	0	100
Paragrafa Ana Fikir					1	1	0	100
Paragrafın Ana Fikri					3	2	1	67
Paragrafın Yapısı (Parça Oluşturma)					1	1	0	100
Parçada Yardımcı Fikir					6	5	1	83
Parçada Ana Fikir					8	6	2	75
Parçanın Yapısı (Hangisine verilmiş cevap)					1	1	0	100
<b>TYT Sosyal</b>					<b>25</b>	<b>16</b>	<b>4</b>	<b>64</b>
<b>Tarih-1</b>					<b>5</b>	<b>3</b>	<b>2</b>	<b>60</b>
İlk ve Orta Çağlarda Türk Dünyası - Türk Geçleri					1	1	0	100
Yerleşme ve Devletleşme Sürecinde Selçuklu Türkiyesi					1	0	1	0
Dünya Gücü Osmanlı					1	1	0	100
Millî Mücadele Dönemi (I. TBMM Dönemi)					1	1	0	100
Millî Mücadele Dönemi (Lozan Antlaşması)					1	0	1	0
<b>Coğrafya-1</b>					<b>5</b>	<b>5</b>	<b>0</b>	<b>100</b>
Nüfusun Özellikleri					1	1	0	100
Afetlerin Dağılışı					1	1	0	100
Bölge ve Türleri					1	1	0	100
İklim Elemanları					1	1	0	100
Türkiye'de Topraklar					1	1	0	100
<b>Felsefe</b>					<b>5</b>	<b>4</b>	<b>1</b>	<b>80</b>
Felsefenin ortaya çıkışını hazırlayan düşünce ortamını açıklar.					1	1	0	100
MÖ 6. yüzyıl-MS 2. yüzyıl felsefesinin karakteristik özelliklerini açıklar.					1	1	0	100
Örnek felsefi metinlerden hareketle 18. yüzyıl -19. yüzyıl filozoflarının felsefi görüşlerini analiz eder.					1	0	1	0
Örnek felsefi metinlerden hareketle MÖ 6. yüzyıl-MS 2. yüzyıl filozoflarının felsefi görüşlerini analiz eder.					1	1	0	100
Örnek felsefi metinlerden hareketle MS 2. yüzyıl-MS 15. yüzyıl filozoflarının felsefi görüşlerini analiz eder.					1	1	0	100
<b>Din Kül. ve Ahl. Bil.</b>					<b>5</b>	<b>4</b>	<b>1</b>	<b>80</b>
Allah İnsan ilişkisi					1	1	0	100
İslam ve İbadet					1	0	1	0
Dünya ve Ahiret					1	1	0	100
Hz. Muhammed (s.a.v) ve Gençlik					1	1	0	100
Ahlaki Tutum ve Davranışlar					1	1	0	100
<b>Felsefe (Seçmeli)</b>					<b>5</b>	<b>0</b>	<b>0</b>	<b>0</b>
MÖ 6. yüzyıl-MS 2. yüzyıl felsefesinin karakteristik özelliklerini açıklar.					1	0	0	0
MS 2. yüzyıl-MS 15. yüzyıl felsefesindeki örnek düşünce ve argümanları felsefi açıdan değerlendirir.					1	0	0	0
MÖ 6. yüzyıl-MS 2. yüzyıl felsefesindeki örnek düşünce ve argümanları felsefi açıdan değerlendirir.					1	0	0	0
20. yüzyıl felsefesi örnek düşünce ve argümanları felsefi açıdan değerlendirir.					1	0	0	0
20. yüzyıl felsefesini hazırlayan düşünce ortamını açıklar.					1	0	0	0
<b>TYT Matematik</b>					<b>40</b>	<b>12</b>	<b>5</b>	<b>30</b>
<b>Matematik-1</b>					<b>40</b>	<b>12</b>	<b>5</b>	<b>30</b>
Sayılar ve bölünebilme					1	0	0	0
Sayılar ve Akıl Yürütme					1	0	0	0
Temel Kavramlar					2	1	0	50
1. Dereceden Denklem Çözme					1	1	0	100
Rasyonel Sayılar					1	0	0	0
Üslü İfade					1	0	1	0
Kökü İfadeler					1	0	1	0
Mutlak Değer					1	0	0	0
İşlem Yeteneği					1	1	0	100
Basit Eşitsizlik					1	1	0	100
Kar - Zarar, % Problemi					3	1	0	33
Denklem çözme					1	0	0	0
Yaş Prb					1	1	0	100
Denklem Kurma					3	3	0	100
Orantı Problemi					1	1	0	100
Hiz Problemi					1	0	0	0
İşçi Problemi					1	0	0	0
Denklem kurma ve Olasılık					1	0	0	0
Fonksiyon					1	1	0	100
Karışım problemi					1	0	0	0
Denklem kurma					1	0	1	0
Çarpanlara ayırma					1	0	1	0
Veri analizi (sütun grafiği)					1	1	0	100
Kümeler					1	0	1	0
Permütasyon ve Olasılık					1	0	0	0
Silindir ve küre					1	0	0	0
Daire diliminin alanı					1	0	0	0
Üçgende Aç					1	0	0	0
Doğrunun Analitiği ve benzerlik					1	0	0	0
Üçgende Benzerlik					1	0	0	0
Açıortay teoremi					1	0	0	0
Dörtgende Alan					1	0	0	0
Yamuk					1	0	0	0
Kare					1	0	0	0
Silindir ve Koni					1	0	0	0

SINAV SONUÇ BELGESİ							
KAHRAMANMARAŞ / KAHRAMANMARAŞ MERKEZ / Yedi Güzel Adam							
Öğrenci			Numara	Sınıf			
LEYLA KURT			105	12D			
Puan Türü	Puan	Genel Ort.	Dereceler				
			Snf	Kurum	İlçe	İl	Genel
TYT	▼ 258,488	259,530	5	27	82	186	18975
Puanı Hesaplanan:			61	671	954	40690	
Katılımlar:			15	61	1299	1584	42361

Ders	Soru	Doğru	Yanlış	Net	Başarı %	Sınıf Ort.	Kurum Ort.	Genel Ort.
Türkçe	40	27	10	24,50	61	▲ 24,32	▲ 23,85	▲ 21,14
Tarih-1	5	3	2	2,50	50	▲ 2,42	▼ 2,57	▲ 2,24
Coğrafya-1	5	4	0	4,00	80	▲ 3,30	▲ 2,08	▲ 1,93
Felsefe	5	3	2	2,50	50	▼ 3,30	▼ 2,87	▲ 2,29
Din Kül. ve Ahl. Bil.	5	5	0	5,00	100	▲ 4,58	▲ 4,27	▲ 3,33
Felsefe (Seçmeli)	5	0	0	0,00	0	◆ 0,00	◆ 0,00	◆ 0,00
TYT Sosyal	20	15	4	14,00	70	▲ 13,60	▲ 11,80	▲ 9,79
Matematik-1	40	9	0	9,00	23	▲ 6,30	▼ 9,75	▼ 13,24
Fizik	7	0	1	-0,25	-4	▼ 0,30	▼ 0,70	▼ 1,58
Kimya	7	0	0	0,00	0	▼ 0,05	▼ 0,80	▼ 1,64
Biyoloji	6	1	0	1,00	17	▲ 0,34	▲ 0,50	▼ 1,12
TYT Fen	20	1	1	0,75	4	▲ 0,68	▼ 1,99	▼ 4,33
<b>Toplam:</b>	<b>120</b>	<b>52</b>	<b>15</b>	<b>48,25</b>	<b>40</b>	<b>▲ 44,72</b>	<b>▲ 46,87</b>	<b>▲ 46,31</b>

Soru No	1234567890123456789012345678901234567890
TYT Türkçe	BCCADDEGE daACEBEeecACDbdEaCDdDbDBE CBE
Cevap Anahtarı	B BCCADDEAECECACEBEDBACDBAECCDCDADBEBCBE
TYT Sosyal	DbCeEDA CEeDBdDCAAB
Cevap Anahtarı	B DDCBEDACCEADBDCDCAABEDAAB
TYT Matematik	EC D D B BC D A
Cevap Anahtarı	B ECBADeADCBEECEBCEdAABDEACBCEEADCCDABDD
TYT Fen	b A
Cevap Anahtarı	B DCEACBEDEADDCACBEACD

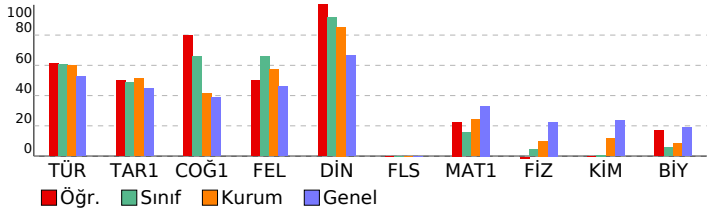

## ENDEMİK 2. TÜRKİYE GENELİ ( TYT)

Anadolu İmam Hatip Lisesi / ENDEMİK 2. TÜRKİYE GENELİ BAŞARI ANALİZİ

TYT Türkçe	S	D	Y	B%
<b>Türkçe</b>	<b>40</b>	<b>27</b>	<b>10</b>	<b>68</b>
Paragrafın yapısı (Parçayı Tamamlama)	1	1	0	100
Paragrafın yapısı (Aksi Bozan Cümle)	1	1	0	100
Paragrafın yapısı (Parçayı İkiye Bölme)	1	1	0	100
Anlatım Teknikleri	1	1	0	100
Noktalama İşaretleri	2	2	0	100
Yazım Kuralları	2	1	1	50
Karma Dil Bilgisi	2	1	0	50
Sıfat (Ön ad)	1	0	1	0
Ekler	1	0	1	0
Ses Bilgisi	1	1	0	100
Cümle Yorumu	2	2	0	100
Cümlede Anlam	1	1	0	100
Sözcükte Anlam	4	1	3	25
Parçada Yardımcı Fikir	6	4	2	67
Parçada Ana Fikir	8	6	2	75
Parçanın Yapısı (Hangisine verilmiş cevap)	1	1	0	100
Paragrafın Yapısı (Parça Oluşturma)	1	0	0	0
Paragrafın Ana Fikri	3	2	0	67
Paragrafta Ana Fikir	1	1	0	100
<b>TYT Sosyal</b>	<b>25</b>	<b>15</b>	<b>4</b>	<b>60</b>
<b>Tarih-1</b>	<b>5</b>	<b>3</b>	<b>2</b>	<b>60</b>
Dünya Gücü Osmanlı	1	1	0	100
Yerleşme ve Devletleşme Sürecinde Selçuklu Türkiye'si	1	0	1	0
İlk ve Orta Çağlarda Türk Dünyası - Türk Göçleri	1	1	0	100
Millî Mücadele Dönemi (Lozan Antlaşması)	1	0	1	0
Millî Mücadele Dönemi (I. TBMM Dönemi)	1	1	0	100
<b>Coğrafya-1</b>	<b>5</b>	<b>4</b>	<b>0</b>	<b>80</b>
Nüfusun Özellikleri	1	1	0	100
Türkiye'de Topraklar	1	1	0	100
İklim Elemanları	1	0	0	0
Afetlerin Dağılışı	1	1	0	100
Bölge ve Türleri	1	1	0	100
<b>Felsefe</b>	<b>5</b>	<b>3</b>	<b>2</b>	<b>60</b>
Örnek felsefi metinlerinden hareketle 18. yüzyıl -19. yüzyıl filozoflarının felsefi görüşlerini analiz eder.	1	0	1	0
MÖ 6. yüzyıl-MS 2. yüzyıl felsefesinin karakteristik özelliklerini açıklar.	1	1	0	100
Felsefenin ortaya çıkışını hazırlayan düşünce ortamını açıklar.	1	1	0	100
Örnek felsefi metinlerden hareketle MS 2. yüzyıl-MS 15. yüzyıl filozoflarının felsefi görüşlerini analiz eder.	1	0	1	0
Örnek felsefi metinlerden hareketle MS 6. yüzyıl-MS 2. yüzyıl filozoflarının felsefi görüşlerini analiz eder.	1	0	1	0
<b>Din Kül. ve Ahl. Bil.</b>	<b>5</b>	<b>5</b>	<b>0</b>	<b>100</b>
Dünya ve Ahiret	1	1	0	100
İslam ve İbadet	1	1	0	100
Allah İnsan İlişkisi	1	1	0	100
Ahlaki Tutum ve Davranışlar	1	1	0	100
Hız. Muhammed (s.a.v) ve Gençlik	1	1	0	100
<b>Felsefe (Seçmeli)</b>	<b>5</b>	<b>0</b>	<b>0</b>	<b>0</b>
MÖ 6. yüzyıl-MS 2. yüzyıl felsefesindeki örnek düşünce ve argümanları felsefi açıdan değerlendirir.	1	0	0	0
MS 2. yüzyıl-MS 15. yüzyıl felsefesindeki örnek düşünce ve argümanları felsefi açıdan değerlendirir.	1	0	0	0
MÖ 6. yüzyıl-MS 2. yüzyıl felsefesinin karakteristik özelliklerini açıklar.	1	0	0	0
20. yüzyıl felsefesini hazırlayan düşünce ortamını açıklar.	1	0	0	0
20. yüzyıl felsefesi örnek düşünce ve argümanları felsefi açıdan değerlendirir.	1	0	0	0
<b>TYT Matematik</b>	<b>40</b>	<b>9</b>	<b>0</b>	<b>23</b>
<b>Matematik-1</b>	<b>40</b>	<b>9</b>	<b>0</b>	<b>23</b>
Yaş Prb	1	1	0	100
Denklem çözme	1	1	0	100
Kar - Zarar, % Problemi	3	0	0	0
Basit Eşitsizlik	1	1	0	100
İşlem Yeteneği	1	0	0	0
Mutlak Değer	1	0	0	0
Köklü İfadeler	1	0	0	0
Üslü İfade	1	0	0	0
Temel Kavramlar	2	1	0	50
Rasyonel Sayılar	1	0	0	0
1. Dereceden Denklem Çözme	1	1	0	100
Sayılar ve Akıl Yürütme	1	0	0	0
Sayılar ve bölünebilme	1	0	0	0
Permütasyon ve Olasılık	1	0	0	0
Kümeler	1	1	0	100
Veri analizi (sütun grafiği)	1	1	0	100
Çarpımlara ayırma	1	0	0	0
Denklem kurma	1	1	0	100
Karışım problemi	1	0	0	0
Fonksiyon	1	0	0	0
Denklem kurma ve Olasılık	1	0	0	0
İşçi Problemi	1	0	0	0
Denklem Kurma	3	1	0	33
Hız Problemi	1	0	0	0
Orantı Problemi	1	0	0	0
Üçgende Benzerlik	1	0	0	0
Doğrunun Analitiği ve benzerlik	1	0	0	0
Üçgende Açı	1	0	0	0
Daire diliminin alanı	1	0	0	0
Silindirik ve Küre	1	0	0	0
Silindirik ve Koni	1	0	0	0
Kare	1	0	0	0
Yamuk	1	0	0	0
Dörtgende Alan	1	0	0	0
Açıortay teoremi	1	0	0	0
<b>TYT Fen</b>	<b>20</b>	<b>1</b>	<b>1</b>	<b>5</b>
<b>Fizik</b>	<b>7</b>	<b>0</b>	<b>1</b>	<b>0</b>
Kaldırma Kuvveti	1	0	0	0
İş, Enerji	1	0	1	0
Sıvı ve gaz basıncı	1	0	0	0
Etki-Tepki Kuvveti/ Dinamometreler	1	0	0	0
Termodinamik	1	0	0	0
Dalgalar	1	0	0	0
Katı Basıncı	1	0	0	0
<b>Kimya</b>	<b>7</b>	<b>0</b>	<b>0</b>	<b>0</b>
Saf maddelerin kaynama noktası ve buhar basıncı	1	0	0	0
Kimyanın temel kanunları	1	0	0	0
Güçlü ve zayıf etkileşimler	1	0	0	0
Periyodik özelliklerin değişimi	1	0	0	0
Hazır gıda katkı maddeleri	1	0	0	0
Metallerin asit ve bazlarla tepkimesi	1	0	0	0
Asit-baz ve çözünme-çökelme tepkimeleri	1	0	0	0
<b>Biyoloji</b>	<b>6</b>	<b>1</b>	<b>0</b>	<b>17</b>
Canlıların sınıflandırılması	1	0	0	0
Hücre organelleri	1	0	0	0
Canlıların temel bileşenleri	1	0	0	0
Ekoloji	1	1	0	100
Kalıtım	1	0	0	0
Hücre bölünmeleri	1	0	0	0

SINAV SONUÇ BELGESİ							
KAHRAMANMARAŞ / KAHRAMANMARAŞ MERKEZ / Yedi Güzel Adam							
Öğrenci			Numara	Sınıf			
MÜCELLA ÇAM			92	12D			
Puan Türü	Puan	Genel Ort.	Dereceler				
			Snf	Kurum	İlçe	İl	Genel
TYT	▼ 221,078	259,530	14	54	154	321	26319
Puanı Hesaplanan:			61	671	954	40690	
Katılımlar:			15	61	1299	1584	42361

Ders	Soru	Doğru	Yanlış	Net	Başarı %	Sınıf Ort.	Kurum Ort.	Genel Ort.
Türkçe	40	22	15	18,25	46	▼ 24,32	▼ 23,85	▼ 21,14
Tarih-1	5	3	2	2,50	50	▲ 2,42	▼ 2,57	▲ 2,24
Coğrafya-1	5	3	0	3,00	60	▼ 3,30	▲ 2,08	▲ 1,93
Felsefe	5	3	2	2,50	50	▼ 3,30	▼ 2,87	▲ 2,29
Din Kült. ve Ahl. Bil.	5	5	0	5,00	100	▲ 4,58	▲ 4,27	▲ 3,33
Felsefe (Seçmeli)	5	0	0	0,00	0	◆ 0,00	◆ 0,00	◆ 0,00
TYT Sosyal	20	14	4	13,00	65	▼ 13,60	▲ 11,80	▲ 9,79
Matematik-1	40	6	1	5,75	14	▼ 6,30	▼ 9,75	▼ 13,24
<b>Toplam:</b>	<b>120</b>	<b>42</b>	<b>20</b>	<b>37,00</b>	<b>31</b>	<b>▼ 44,72</b>	<b>▼ 46,87</b>	<b>▼ 46,31</b>

Soru No	1234567890123456789012345678901234567890
TYT Türkçe	aBeBECAad bd DDAbCBEBc EcDbDdbCaEdBDeA
Cevap Anahtarı	A BBDEBECACCEEAEDDACCBEBCBBEBBDADCCCEABDCA
TYT Sosyal	CbDEeDCE BDeaDACDBA
Cevap Anahtarı	A CDDEBDCECABDACDDBAADEBA
TYT Matematik	d D DA A CB
Cevap Anahtarı	A CEEBBDCAEDABCEECBAEDBADECBDCDAEDDBAD

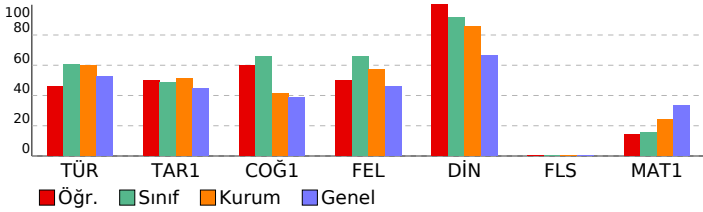

## ENDEMİK 2. TÜRKİYE GENELİ ( TYT)

### Anadolu İmam Hatip Lisesi Zorunlu Başarı Analizi

TYT Türkçe	S	D	Y	B%
<b>Türkçe</b>	<b>40</b>	<b>22</b>	<b>15</b>	<b>55</b>
Sozükte Anlam	4	2	2	50
Cümlede Anlam	1	1	0	100
Cümle Yorumu	2	2	0	100
Ses Bilgisi	1	1	0	100
Etkiler	1	0	1	0
Sıfat (Ön ad)	1	0	1	0
Karma Dil Bilgisi	2	0	1	0
Yazım Kuralları	2	0	1	0
Noktalama İşaretleri	2	2	0	100
Anlatım Teknikleri	1	1	0	100
Paragrafın yapısı (Parçayı İkiye Bölme)	1	1	0	0
Paragrafın yapısı (Aksi Bozan Cümle)	1	1	0	100
Paragrafın yapısı (Parçayı Tamamlama)	1	1	0	100
Paragrafa Ana Fikir	1	1	0	100
Paragrafın Ana Fikri	3	2	1	67
Paragrafın Yapısı (Parça Oluşturma)	1	0	0	0
Parçada Yardımcı Fikir	6	4	2	67
Parçada Ana Fikir	8	3	5	38
Parçanın Yapısı (Hangisine verilmiş cevap)	1	1	0	100

### TYT Sosyal

Tarih-1	S	D	Y	B%
<b>Tarih-1</b>	<b>5</b>	<b>3</b>	<b>0</b>	<b>60</b>
İlk ve Orta Çağlarda Türk Dünyası - Türk Geçleri	1	1	0	100
Yerleşme ve Devletleşme Sürecinde Selçuklu Türkiyesi	1	0	1	0
Dünya Gücü Osmanlı	1	1	0	100
Millî Mücadele Dönemi (I. TBMM Dönemi)	1	1	0	100
Millî Mücadele Dönemi (Lozan Antlaşması)	1	0	1	0

### Coğrafya-1

Coğrafya-1	S	D	Y	B%
<b>Coğrafya-1</b>	<b>5</b>	<b>3</b>	<b>0</b>	<b>60</b>
Nüfusun Özellikleri	1	1	0	100
Afetlerin Dağılışı	1	1	0	100
Bölge ve Türleri	1	1	0	100
İklim Elemanları	1	0	0	0
Türkiye'de Topraklar	1	0	0	0

### Felsefe

Felsefe	S	D	Y	B%
<b>Felsefe</b>	<b>5</b>	<b>3</b>	<b>2</b>	<b>60</b>
Felsefenin ortaya çıkışını hazırlayan düşünce ortamını açıklar.	1	1	0	100
MO 6. yüzyıl-MS 2. yüzyıl felsefesinin karakteristik özelliklerini açıklar.	1	1	0	100
Örnek felsefi metinlerden hareketle 18. yüzyıl -19. yüzyıl filozoflarının felsefi görüşlerini analiz eder.	1	0	1	0
Örnek felsefi metinlerden hareketle MO 6. yüzyıl-MS 2. yüzyıl filozoflarının felsefi görüşlerini analiz eder.	1	0	1	0
Örnek felsefi metinlerden hareketle MS 2. yüzyıl-MS 15. yüzyıl filozoflarının felsefi görüşlerini analiz eder.	1	1	0	100

### Din Kült. ve Ahl. Bil.

Din Kült. ve Ahl. Bil.	S	D	Y	B%
<b>Din Kült. ve Ahl. Bil.</b>	<b>5</b>	<b>5</b>	<b>0</b>	<b>100</b>
Allah İnsan ilişkisi	1	1	0	100
İslam ve İbadet	1	1	0	100
Dünya ve Ahiret	1	1	0	100
Hz. Muhammed (s.a.v) ve Gençlik	1	1	0	100
Ahlaki Tutum ve Davranışlar	1	1	0	100

### Felsefe (Seçmeli)

Felsefe (Seçmeli)	S	D	Y	B%
<b>Felsefe (Seçmeli)</b>	<b>5</b>	<b>0</b>	<b>0</b>	<b>0</b>
MO 6. yüzyıl-MS 2. yüzyıl felsefesinin karakteristik özelliklerini açıklar.	1	0	0	0
MS 2. yüzyıl-MS 15. yüzyıl felsefesindeki örnek düşünce ve argümanları felsefi açıdan değerlendirir.	1	0	0	0
MO 6. yüzyıl-MS 2. yüzyıl felsefesindeki örnek düşünce ve argümanları felsefi açıdan değerlendirir.	1	0	0	0
20. yüzyıl felsefesi örnek düşünce ve argümanları felsefi açıdan değerlendirir.	1	0	0	0
20. yüzyıl felsefesini hazırlayan düşünce ortamını açıklar.	1	0	0	0

### TYT Matematik

Matematik-1	S	D	Y	B%
<b>Matematik-1</b>	<b>40</b>	<b>6</b>	<b>1</b>	<b>15</b>

Sayılar ve bölünebilme	1	0	0	0
Sayılar ve Akıl Yürütme	1	0	0	0
Temel Kavramlar	2	1	0	50
1. Dereceden Denklem Çözme	1	0	1	0
Rasyonel Sayılar	1	0	0	0
Üslü İfade	1	0	0	0
Kökü İfadeler	1	0	0	0
Mutlak Değer	1	0	0	0
İşlem Yeteneği	1	0	0	0
Basit Eşitsizlik	1	1	0	100
Kar - Zarar, % Problemi	3	1	0	33
Denklem çözme	1	0	0	0
Yaş Prb	1	0	0	0
Denklem Kurma	3	1	0	33
Orantı Problemi	1	0	0	0
Hiz Problemi	1	0	0	0
İşçi Problemi	1	0	0	0
Denklem kurma ve Olasılık	1	0	0	0
Fonksiyon	1	0	0	0
Karışım problemi	1	0	0	0
Denklem kurma	1	0	0	0
Çarpanlara ayırma	1	0	0	0
Veri analizi (sütun grafiği)	1	1	0	100
Kümeler	1	1	0	100
Permütasyon ve Olasılık	1	0	0	0
Silindir ve küre	1	0	0	0
Daire diliminin alanı	1	0	0	0
Üçgende Aç	1	0	0	0
Doğrunun Analitiği ve benzerlik	1	0	0	0
Üçgende Benzerlik	1	0	0	0
Açıortay teoremi	1	0	0	0
Dörtgende Alan	1	0	0	0
Yamuk	1	0	0	0
Kare	1	0	0	0
Silindir ve Koni	1	0	0	0

SINAV SONUÇ BELGESİ							
KAHRAMANMARAŞ / KAHRAMANMARAŞ MERKEZ / Yedi Güzel Adam							
Öğrenci			Numara	Sınıf			
NAZLI ÇAĞLAYAN			78	12D			
Puan Türü	Puan	Genel Ort.	Dereceler				
			Snf	Kurum	İlçe	İl	Genel
TYT	▼ 240,478	259,530	9	40	111	238	22345
Puanı Hesaplanan:			61	671	954	40690	
Katılımlar:			15	61	1299	1584	42361

Ders	Soru	Doğru	Yanlış	Net	Başarı %	Sınıf Ort.	Kurum Ort.	Genel Ort.
Türkçe	40	27	13	23,75	59	▼ 24,32	▼ 23,85	▲ 21,14
Tarih-1	5	3	2	2,50	50	▲ 2,42	▼ 2,57	▲ 2,24
Coğrafya-1	5	5	0	5,00	100	▲ 3,30	▲ 2,08	▲ 1,93
Felsefe	5	4	1	3,75	75	▲ 3,30	▲ 2,87	▲ 2,29
Din Kült. ve Ahl. Bil.	5	4	1	3,75	75	▼ 4,58	▼ 4,27	▲ 3,33
Felsefe (Seçmeli)	5	0	0	0,00	0	◆ 0,00	◆ 0,00	◆ 0,00
TYT Sosyal	20	16	4	15,00	75	▲ 13,60	▲ 11,80	▲ 9,79
Matematik-1	40	4	0	4,00	10	▼ 6,30	▼ 9,75	▼ 13,24
Fizik	7	1	1	0,75	11	▲ 0,30	▲ 0,70	▼ 1,58
Kimya	7	0	0	0,00	0	▼ 0,05	▼ 0,80	▼ 1,64
Biyoloji	6	0	0	0,00	0	▼ 0,34	▼ 0,50	▼ 1,12
TYT Fen	20	1	1	0,75	4	▲ 0,68	▼ 1,99	▼ 4,33
<b>Toplam:</b>	<b>120</b>	<b>48</b>	<b>18</b>	<b>43,50</b>	<b>36</b>	<b>▼ 44,72</b>	<b>▼ 46,87</b>	<b>▼ 46,31</b>

Soru No	1234567890123456789012345678901234567890
TYT Türkçe	ecbEBdCAeCEabEDDebCBEBCEbeEBDbDCDCcedBDCb
Cevap Anahtarı	A BBDEBECACCEEAEDDACCBEBCBBEBBDADDCCEABDCA
TYT Sosyal	ChDEeDCECABDbCDAAeDBA
Cevap Anahtarı	A CDDEBDCBECABDACDACDBAADEBA
TYT Matematik	DA B D
Cevap Anahtarı	A CEEBBDCAEDABCECEBCAEDBAADECBDCDDAEDDBAD
TYT Fen	d E
Cevap Anahtarı	A AECDEBCDAEDACDEBCDCA

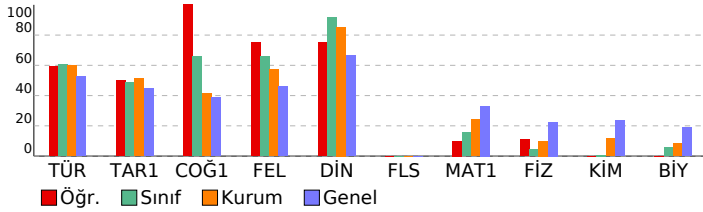

ENDEMİK 2. TÜRKİYE GENELİ ( TYT)				
Anadolu İmam Hatip Lisesi Başarı Analizi				
S	D	Y	B%	
<b>TYT Türkçe</b>				
<b>Türkçe</b>				
Sozükte Anlam	4	1	3	25
Cümlede Anlam	1	1	0	100
Cümle Yorumu	2	1	1	50
Ses Bilgisi	1	1	0	100
Etkiler	1	0	1	0
Sıfat (Ön ad)	1	1	0	100
Karma Dil Bilgisi	2	1	1	50
Yazım Kuralları	2	1	1	50
Noktalama İşaretleri	2	2	0	100
Anlatım Teknikleri	1	0	1	0
Paragrafın Yapısı (Parçayı İkiye Bölme)	1	0	1	0
Paragrafın Yapısı (Aksi Bozan Cümle)	1	1	0	100
Paragrafın Yapısı (Parçayı Tamamlama)	1	1	0	100
Paragrafa Ana Fikir	1	1	0	100
Paragrafın Ana Fikri	3	3	0	100
Paragrafın Yapısı (Parça Oluşturma)	1	0	1	0
Parçada Yardımcı Fikir	6	5	1	83
Parçada Ana Fikir	8	6	2	75
Parçanın Yapısı (Hangisine verilmiş cevap)	1	1	0	100
<b>TYT Sosyal</b>	<b>25</b>	<b>16</b>	<b>4</b>	<b>64</b>
<b>Tarih-1</b>				
İlk ve Orta Çağlarda Türk Dünyası - Türk Göçleri	1	1	0	100
Yerleşme ve Devletleşme Sürecinde Selçuklu Türkiyesi	1	0	1	0
Dünya Gücü Osmanlı	1	1	0	100
Millî Mücadele Dönemi (I. TBMM Dönemi)	1	1	0	100
Millî Mücadele Dönemi (Lozan Antlaşması)	1	0	1	0
<b>Coğrafya-1</b>	<b>5</b>	<b>5</b>	<b>0</b>	<b>100</b>
Nüfusun Özellikleri	1	1	0	100
Afaklerin Dağılışı	1	1	0	100
Bölge ve Türleri	1	1	0	100
İklim Elemanları	1	1	0	100
Türkiye'de Topraklar	1	1	0	100
<b>Felsefe</b>	<b>5</b>	<b>4</b>	<b>1</b>	<b>80</b>
Felsefenin ortaya çıkışı hazırlayan düşünce ortamını açıklar.	1	1	0	100
MÖ 6. yüzyıl-MS 2. yüzyıl felsefesinin karakteristik özelliklerini açıklar.	1	1	0	100
Örnek felsefi metinlerinden hareketle 18. yüzyıl -19. yüzyıl filozoflarının felsefi görüşlerini analiz eder.	1	0	1	0
Örnek felsefi metinlerden hareketle MÖ 6. yüzyıl-MS 2. yüzyıl filozoflarının felsefi görüşlerini analiz eder.	1	1	0	100
Örnek felsefi metinlerden hareketle MS 2. yüzyıl-MS 15. yüzyıl filozoflarının felsefi görüşlerini analiz eder.	1	1	0	100
<b>Din Kült. ve Ahl. Bil.</b>	<b>5</b>	<b>4</b>	<b>1</b>	<b>80</b>
Allah İnsan ilişkisi	1	1	0	100
İslam ve İbadet	1	0	1	0
Dünya ve Ahiret	1	1	0	100
Hz. Muhammed (s.a.v) ve Gençlik	1	1	0	100
Ahlaki Tutum ve Davranışlar	1	1	0	100
<b>Felsefe (Seçmeli)</b>	<b>5</b>	<b>0</b>	<b>0</b>	<b>0</b>
MÖ 6. yüzyıl-MS 2. yüzyıl felsefesinin karakteristik özelliklerini açıklar.	1	0	0	0
MS 2. yüzyıl-MS 15. yüzyıl felsefesindeki örnek düşünce ve argümanları felsefi açıdan değerlendirir.	1	0	0	0
MÖ 6. yüzyıl-MS 2. yüzyıl felsefesindeki örnek düşünce ve argümanları felsefi açıdan değerlendirir.	1	0	0	0
20. yüzyıl felsefesi örnek düşünce ve argümanları felsefi açıdan değerlendirir.	1	0	0	0
20. yüzyıl felsefesini hazırlayan düşünce ortamını açıklar.	1	0	0	0
<b>TYT Matematik</b>	<b>40</b>	<b>4</b>	<b>0</b>	<b>10</b>
<b>Matematik-1</b>				
Sayılar ve bölünebilme	1	0	0	0
Sayılar ve Akıl Yürütme	1	0	0	0
Temel Kavramlar	2	0	0	0
1. Dereceden Denklem Çözme	1	0	0	0
Rasyonel Sayılar	1	0	0	0
Uslu İfade	1	0	0	0
Köklü İfadeler	1	0	0	0
Mutlak Değer	1	0	0	0
İşlem Yeteneği	1	0	0	0
Basit Eşitsizlik	1	1	0	100
Kar - Zarar, % Problem	3	1	0	33
Denklem çözme	1	0	0	0
Yaş Prb	1	0	0	0
Denklem Kurma	3	1	0	33
Orantı Problemi	1	0	0	0
Hiz Problemi	1	0	0	0
İşçi Problemi	1	0	0	0
Denklem kurma ve Olasılık	1	0	0	0
Fonksiyon	1	0	0	0
Karışım problemi	1	0	0	0
Denklem kurma	1	1	0	100
Çarpınlara ayırma	1	0	0	0
Veri analizi (sütun grafiği)	1	0	0	0
Kümeler	1	0	0	0
Permütasyon ve Olasılık	1	0	0	0
Silindir ve küre	1	0	0	0
Daire diliminin alanı	1	0	0	0
Üçgende Aç	1	0	0	0
Doğrunun Analitiği ve benzerlik	1	0	0	0
Üçgende Benzerlik	1	0	0	0
Açıortay teoremi	1	0	0	0
Dörtgende Alan	1	0	0	0
Yamuk	1	0	0	0
Kare	1	0	0	0
Silindir ve Koni	1	0	0	0
<b>TYT Fen</b>	<b>20</b>	<b>1</b>	<b>1</b>	<b>5</b>
<b>Fizik</b>				
Etki-Tepki Kuvveti/ Dinamometreler	1	0	0	0
Sıvı ve gaz basıncı	1	0	0	0
İş, Enerji	1	0	1	0
Kaldırma Kuvveti	1	0	0	0
Katı Basıncı	1	1	0	100
Dalgalar	1	0	0	0
Termodinamik	1	0	0	0
<b>Kimya</b>				
Periyodik özelliklerin değişimi	1	0	0	0
Güçlü ve zayıf etkileşimler	1	0	0	0
Kimyanın temel kanunları	1	0	0	0
Saf maddelerin kaynama noktası ve buhar basıncı	1	0	0	0
Asit-baz ve çözünme-çökelme tepkimeleri	1	0	0	0
Metallerin asit ve bazlarla tepkimesi	1	0	0	0
Hazır gıda katkı maddeleri	1	0	0	0
<b>Biyoloji</b>				
Canlıların temel bileşenleri	1	0	0	0
Hücre organelleri	1	0	0	0
Canlıların sınıflandırılması	1	0	0	0
Hücre bölünmeleri	1	0	0	0
Kalıtım	1	0	0	0
Ekoloji	1	0	0	0

# SINAV SONUÇ BELGESİ

KAHRAMANMARAŞ / KAHRAMANMARAŞ MERKEZ / Yedi Güzel Adam Anadolu İmam Hatip Lisesi

Öğrenci	Numara	Sınıf
NİSA ORÇAN	77	12D

Puan Türü	Puan	Genel Ort.	Dereceler				
			Snf	Kurum	İlçe	İl	Genel
TYT	▲ 269,108	259,530	2	20	67	156	17097
Puanı Hesaplanan:			61	671	954	40690	
Katılımlar:			15	61	1299	1584	42361

Ders	Soru	Doğru	Yanlış	Net	Başarı %	Sınıf Ort.	Kurum Ort.	Genel Ort.
Türkçe	40	26	12	23,00	58	▼ 24,32	▼ 23,85	▲ 21,14
Tarih-1	5	3	2	2,50	50	▲ 2,42	▼ 2,57	▲ 2,24
Coğrafya-1	5	5	0	5,00	100	▲ 3,30	▲ 2,08	▲ 1,93
Felsefe	5	4	1	3,75	75	▲ 3,30	▲ 2,87	▲ 2,29
Din Kül. ve Ahl. Bil.	5	4	1	3,75	75	▼ 4,58	▼ 4,27	▲ 3,33
Felsefe (Seçmeli)	5	0	0	0,00	0	◆ 0,00	◆ 0,00	◆ 0,00
TYT Sosyal	20	16	4	15,00	75	▲ 13,60	▲ 11,80	▲ 9,79
Matematik-1	40	14	4	13,00	33	▲ 6,30	▲ 9,75	▼ 13,24
Fizik	7	0	0	0,00	0	▼ 0,30	▼ 0,70	▼ 1,58
Kimya	7	0	0	0,00	0	▼ 0,05	▼ 0,80	▼ 1,64
Biyoloji	6	0	1	-0,25	-4	▼ 0,34	▼ 0,50	▼ 1,12
TYT Fen	20	0	1	-0,25	-1	▼ 0,68	▼ 1,99	▼ 4,33
Toplam:	120	56	21	50,75	42	▲ 44,72	▲ 46,87	▲ 46,31

Soru No: 1234567890123456789012345678901234567890

TYT Türkçe: ccbbEbdCAeCEaAEebeCCBEBCB EBDbdDCC\* BDCb  
Cevap Anahtarı: A BBDEBECACCEEAEDDACCBEBCBEBBDADDCCEABDCA

TYT Sosyal: CbDEeDCECABDbCDAAeDBA  
Cevap Anahtarı: A CDDEBDCBECABDACDDBAADEBA

TYT Matematik: B Ddb EDA EECB AE A DdCd  
Cevap Anahtarı: A CEEBBDCAEDABCEECBAEDBAEDECBDCCDAEDDBAD

TYT Fen: a  
Cevap Anahtarı: A AECDEBCDAEDACDEBCDCA

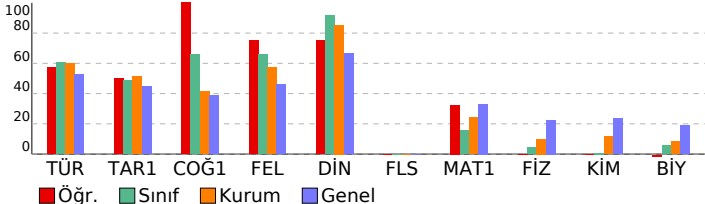

# ENDEMİK 2. TÜRKİYE GENELİ ( TYT)

ANADOLU İMAM HATİP LİSESİ ENDEMİK 2. TÜRKİYE GENELİ BAŞARI ANALİZİ

TYT Türkçe	S	D	Y	B%
<b>Türkçe</b>	<b>40</b>	<b>26</b>	<b>12</b>	<b>65</b>
Sözcükte Anlam	4	1	3	25
Cümlede Anlam	1	1	0	100
Cümle Yorumu	2	1	1	50
Ses Bilgisi	1	1	0	100
Ekliler	1	0	1	0
Sıfat (Ön ad)	1	1	0	100
Karma Dil Bilgisi	2	1	1	50
Yazım Kuralları	2	2	0	100
Noktalama İşaretleri	2	0	2	0
Anlatım Teknikleri	1	0	1	0
Paragrafın Yapısı (Parçayı İkiye Bölme)	1	1	0	100
Paragrafın Yapısı (Aksi Bozan Cümle)	1	1	0	100
Paragrafın Yapısı (Parçayı Tamamlama)	1	1	0	100
Paragrafta Ana Fikir	1	1	0	100
Paragrafın Ana Fikri	3	3	0	100
Paragrafın Yapısı (Parça Oluşturma)	1	0	0	0
Parçada Yardımcı Fikir	6	4	2	67
Parçada Ana Fikir	8	6	1	75
Parçanın Yapısı (Hangisine verilmiş cevap)	1	1	0	100

TYT Sosyal: 25 16 4 64

Tarih-1	S	D	Y	B%
<b>Tarih-1</b>	<b>5</b>	<b>3</b>	<b>2</b>	<b>60</b>
İlk ve Orta Çağlarda Türk Dünyası - Türk Geçleri	1	1	0	100
Yerleşme ve Devletleşme Sürecinde Selçuklu Türküyesi	1	0	1	0
Dünya Gücü Osmanlı	1	1	0	100
Millî Mücadele Dönemi (I. TBMM Dönemi)	1	1	0	100
Millî Mücadele Dönemi (Lozan Antlaşması)	1	0	1	0

Coğrafya-1: 5 5 0 100

Felsefe	S	D	Y	B%
<b>Felsefe</b>	<b>5</b>	<b>4</b>	<b>1</b>	<b>80</b>
Felsefenin ortaya çıkışına hazırlayan düşünce ortamını açıklar.	1	1	0	100
MÖ 6. yüzyıl-MS 2. yüzyıl felsefesinin karakteristik özelliklerini açıklar.	1	1	0	100
Örnek felsefi metinlerinden hareketle 18. yüzyıl -19. yüzyıl filozoflarının felsefi görüşlerini analiz eder.	1	0	1	0
Örnek felsefi metinlerden hareketle MÖ 6. yüzyıl-MS 2. yüzyıl filozoflarının felsefi görüşlerini analiz eder.	1	1	0	100
Örnek felsefi metinlerden hareketle MS 2. yüzyıl-MS 15. yüzyıl filozoflarının felsefi görüşlerini analiz eder.	1	1	0	100

Din Kül. ve Ahl. Bil.: 5 4 1 80

Felsefe (Seçmeli)	S	D	Y	B%
<b>Felsefe (Seçmeli)</b>	<b>5</b>	<b>0</b>	<b>0</b>	<b>0</b>
MÖ 6. yüzyıl-MS 2. yüzyıl felsefesinin karakteristik özelliklerini açıklar.	1	0	0	0
MS 2. yüzyıl-MS 15. yüzyıl felsefesindeki örnek düşünce ve argümanları felsefi açıdan değerlendirir.	1	0	0	0
MÖ 6. yüzyıl-MS 2. yüzyıl felsefesindeki örnek düşünce ve argümanları felsefi açıdan değerlendirir.	1	0	0	0
20. yüzyıl felsefesi örnek düşünce ve argümanları felsefi açıdan değerlendirir.	1	0	0	0
20. yüzyıl felsefesini hazırlayan düşünce ortamını açıklar.	1	0	0	0

TYT Matematik: 40 14 4 35

Matematik-1	S	D	Y	B%
<b>Matematik-1</b>	<b>40</b>	<b>14</b>	<b>4</b>	<b>35</b>
Sayılar ve bölünebilme	1	0	0	0
Sayılar ve Akıl Yürütme	1	0	0	0
Temel Kavramlar	2	1	0	50
1. Dereceden Denklem Çözme	1	1	0	100
Rasyonel Sayılar	1	0	0	0
Uslu İfade	1	0	1	0
Köklü İfadeler	1	0	1	0
Mutlak Değer	1	0	0	0
İşlem Yeteneği	1	1	0	100
Basit Eşitsizlik	1	1	0	100
Kar - Zarar, % Problem	3	1	0	33
Denklem çözme	1	0	0	0
Yaş Prb	1	1	0	100
Denklem Kurma	3	3	0	100
Orantı Problemi	1	1	0	100
Hiz Problemi	1	0	0	0
İşçi Problemi	1	1	0	100
Denklem kurma ve Olasılık	1	0	0	0
Fonksiyon	1	1	0	100
Karışım problemi	1	0	0	0
Denklem kurma	1	1	0	100
Çarpınlara ayırma	1	0	1	0
Veri analizi (sütun grafiği)	1	1	0	100
Kümeler	1	0	1	0
Permütasyon ve Olasılık	1	0	0	0
Silindir ve küre	1	0	0	0
Daire diliminin alanı	1	0	0	0
Üçgende Aç	1	0	0	0
Doğrunun Analitiği ve benzerlik	1	0	0	0
Üçgende Benzerlik	1	0	0	0
Açıortay teoremi	1	0	0	0
Dörtgende Alan	1	0	0	0
Yamuk	1	0	0	0
Kare	1	0	0	0
Silindir ve Koni	1	0	0	0

TYT Fen: 20 0 1 0

Fizik	S	D	Y	B%
<b>Fizik</b>	<b>7</b>	<b>0</b>	<b>0</b>	<b>0</b>
Etki-Tepki Kuvveti/ Dinamometreler	1	0	0	0
Sıvı ve gaz basıncı	1	0	0	0
İş, Enerji	1	0	0	0
Kaldırma Kuvveti	1	0	0	0
Katı Basıncı	1	0	0	0
Dalgalar	1	0	0	0
Termodinamik	1	0	0	0

Kimya	S	D	Y	B%
<b>Kimya</b>	<b>7</b>	<b>0</b>	<b>0</b>	<b>0</b>
Periyodik özelliklerin değişimi	1	0	0	0
Güçlü ve zayıf etkileşimler	1	0	0	0
Kimyanın temel kanunları	1	0	0	0
Saf maddelerin kaynama noktası ve buhar basıncı	1	0	0	0
Asit-baz ve çözünme-çökelme tepkimeleri	1	0	0	0
Metallerin asit ve bazlarla tepkimesi	1	0	0	0
Hazır gıda katkı maddeleri	1	0	0	0

Biyoloji	S	D	Y	B%
<b>Biyoloji</b>	<b>6</b>	<b>0</b>	<b>1</b>	<b>0</b>
Canlıların temel bileşenleri	1	0	0	0
Hücre organelleri	1	0	0	0
Canlıların sınıflandırılması	1	0	0	0
Hücre bölünmeleri	1	0	1	0
Kalıtım	1	0	0	0
Ekoloji	1	0	0	0

SINAV SONUÇ BELGESİ							
KAHRAMANMARAŞ / KAHRAMANMARAŞ MERKEZ / Yedi Güzel Adam							
Öğrenci				Numara		Sınıf	
RABİA BABUÇÇU				27		12D	
Puan Türü	Puan	Genel Ort.	Dereceler				
			Snf	Kurum	İlçe	İl	Genel
TYT	▼ 257,558	259,530	6	28	83	191	19119
Puanı Hesaplanan:			61	671	954	40690	
Katılımlar:			15	61	1299	1584	42361

Ders	Soru	Doğru	Yanlış	Net	Başarı %	Sınıf Ort.	Kurum Ort.	Genel Ort.
Türkçe	40	30	7	28,25	71	▲ 24,32	▲ 23,85	▲ 21,14
Tarih-1	5	4	1	3,75	75	▲ 2,42	▲ 2,57	▲ 2,24
Coğrafya-1	5	4	1	3,75	75	▲ 3,30	▲ 2,08	▲ 1,93
Felsefe	5	5	0	5,00	100	▲ 3,30	▲ 2,87	▲ 2,29
Din Kül. ve Ahl. Bil.	5	4	1	3,75	75	▼ 4,58	▼ 4,27	▲ 3,33
Felsefe (Seçmeli)	5	0	0	0,00	0	◆ 0,00	◆ 0,00	◆ 0,00
TYT Sosyal	20	17	3	16,25	81	▲ 13,60	▲ 11,80	▲ 9,79
Matematik-1	40	4	2	3,50	9	▼ 6,30	▼ 9,75	▼ 13,24
Fizik	7	0	0	0,00	0	▼ 0,30	▼ 0,70	▼ 1,58
Kimya	7	0	0	0,00	0	▼ 0,05	▼ 0,80	▼ 1,64
Biyoloji	6	1	0	1,00	17	▲ 0,34	▲ 0,50	▼ 1,12
TYT Fen	20	1	0	1,00	5	▲ 0,68	▼ 1,99	▼ 4,33
Toplam:	120	52	12	49,00	41	▲ 44,72	▲ 46,87	▲ 46,31

Soru No	1234567890123456789012345678901234567890
TYT Türkçe	eDcBdCAbC bAEDcACCB BCdBEBDADDCCEABDCA
Cevap Anahtarı	A BBDEBECACCEEAEDDACCBEBCBBEBDADDCCEABDCA
TYT Sosyal	ChDEBaCECABDACDACAba
Cevap Anahtarı	A CDDEBDCBACBADCACDBAADEBA
TYT Matematik	Cd c D CB
Cevap Anahtarı	A CEEBBDCAEDABCECEBCBAEDBAEDECBDCCDAEDDBAD
TYT Fen	A
Cevap Anahtarı	A AECDEBCDAEDACDEBCDCA

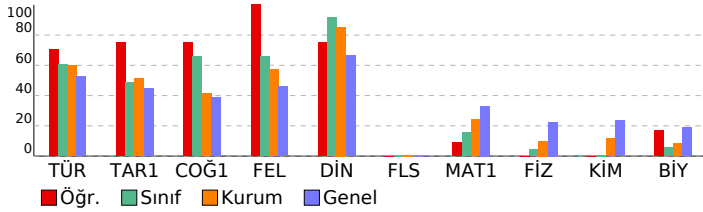

ENDEMİK 2. TÜRKİYE GENELİ ( TYT)				
Anadolu İmam Hatip Lisesi - 2023-2024 Yılı Başarı Analizi				
S	D	Y	B	%
<b>TYT Türkçe</b>				
<b>Türkçe</b>				
Sozükte Anlam				
Cümlede Anlam				
Cümle Yorumu				
Ses Bilgisi				
Ekler				
Sıfat (Ön ad)				
Karma Dil Bilgisi				
Yazım Kuralları				
Noktalama İşaretleri				
Anlatım Teknikleri				
Paragrafın yapısı (Parçayı İkiye Bölme)				
Paragrafın yapısı (Aksi Bozan Cümle)				
Paragrafın yapısı (Parçayı Tamamlama)				
Paragrafta Ana Fikir				
Paragrafın Ana Fikri				
Paragrafın Yapısı (Parça Oluşturma)				
Parçada Yardımcı Fikir				
Parçada Ana Fikir				
Parçanın Yapısı (Hangisine verilmiş cevap)				
<b>TYT Sosyal</b>				
<b>Tarih-1</b>				
İlk ve Orta Çağlarda Türk Dünyası - Türk Göçleri				
Yerleşme ve Devletleşme Sürecinde Selçuklu Türkiyesi				
Dünya Gücü Osmanlı				
Millî Mücadele Dönemi (I. TBMM Dönemi)				
Millî Mücadele Dönemi (Lozan Antlaşması)				
<b>Coğrafya-1</b>				
Nüfusun Özellikleri				
Afetlerin Dağılışı				
Bölge ve Türleri				
İklim Elemanları				
Türkiye'de Topraklar				
<b>Felsefe</b>				
Felsefenin ortaya çıkışı hazırlayan düşünce ortamını açıklar.				
MÖ 6. yüzyıl-MS 2. yüzyıl felsefesinin karakteristik özelliklerini açıklar.				
Örnek felsefi metinlerinden hareketle 18. yüzyıl -19. yüzyıl filozoflarının felsefi görüşlerini analiz eder.				
Örnek felsefi metinlerden hareketle MÖ 6. yüzyıl-MS 2. yüzyıl filozoflarının felsefi görüşlerini analiz eder.				
Örnek felsefi metinlerden hareketle MS 2. yüzyıl-MS 15. yüzyıl filozoflarının felsefi görüşlerini analiz eder.				
<b>Din Kül. ve Ahl. Bil.</b>				
Allah İnsan İlişkisi				
İslam ve İbadet				
Dünya ve Ahiret				
Hz. Muhammed (s.a.v) ve Gençlik				
Ahlaki Tutum ve Davranışlar				
<b>Felsefe (Seçmeli)</b>				
MÖ 6. yüzyıl-MS 2. yüzyıl felsefesinin karakteristik özelliklerini açıklar.				
MS 2. yüzyıl-MS 15. yüzyıl felsefesindeki örnek düşünce ve argümanları felsefi açıdan değerlendirir.				
MÖ 6. yüzyıl-MS 2. yüzyıl felsefesindeki örnek düşünce ve argümanları felsefi açıdan değerlendirir.				
20. yüzyıl felsefesi örnek düşünce ve argümanları felsefi açıdan değerlendirir.				
20. yüzyıl felsefesini hazırlayan düşünce ortamını açıklar.				
<b>TYT Matematik</b>				
<b>Matematik-1</b>				
Sayılar ve bölünebilme				
Sayılar ve Akıl Yürütme				
Temel Kavramlar				
1. Dereceden Denklem Çözme				
Rasyonel Sayılar				
Uslu İfade				
Köklü İfadeler				
Mutlak Değer				
İşlem Yeteneği				
Basit Eşitsizlik				
Kar - Zarar, % Problem				
Denklem çözme				
Yaş Prb				
Denklem Kurma				
Orantı Problemi				
Hiz Problemi				
İşçi Problemi				
Denklem kurma ve Olasılık				
Fonksiyon				
Karışım problemi				
Denklem kurma				
Çarpınlara ayırma				
Veri analizi (sütun grafiği)				
Kümeler				
Permütasyon ve Olasılık				
Silindir ve küre				
Daire diliminin alanı				
Üçgende Aç				
Doğrunun Analitiği ve benzerlik				
Üçgende Benzerlik				
Açıortay teoremi				
Dörtgende Alan				
Yamuk				
Kare				
Silindir ve Koni				
<b>TYT Fen</b>				
<b>Fizik</b>				
Etki-Tepki Kuvveti/ Dinamometreler				
Sıvı ve gaz basıncı				
Iş, Enerji				
Kaldırma Kuvveti				
Katı Basıncı				
Dalgalar				
Termodinamik				
<b>Kimya</b>				
Periyodik özelliklerin değişimi				
Güçlü ve zayıf etkileşimler				
Kimyanın temel kanunları				
Saf maddelerin kaynama noktası ve buhar basıncı				
Asit-baz ve çözünme-çökelme tepkimeleri				
Metallerin asit ve bazlarla tepkimesi				
Hazır gıda katkı maddeleri				
<b>Biyoloji</b>				
Canlıların temel bileşenleri				
Hücre organelleri				
Canlıların sınıflandırılması				
Hücre bölünmeleri				
Kalıtım				
Ekoloji				

# SINAV SONUÇ BELGESİ

KAHRAMANMARAŞ / KAHRAMANMARAŞ MERKEZ / Yedi Güzel Adam Anadolu İmam Hatip Lisesi / 2023-2024 Eğitim Yılı / **ENDEMİK 2. TÜRKİYE GENELİ ( TYT )**

Öğrenci	Numara	Sınıf
RABİYE YİĞİT	102	12D

Puan Türü	Puan	Genel Ort.	Dereceler				
			Snf	Kurum	İlçe	İl	Genel
TYT	▼ 243,433	259,530	8	37	103	229	21795
Puanı Hesaplanan:			61	671	954	40690	
Katılımlar:			15	61	1299	1584	42361

Ders	Soru	Doğru	Yanlış	Net	Başarı %	Sınıf Ort.	Kurum Ort.	Genel Ort.
Türkçe	40	27	9	24,75	62	▲ 24,32	▲ 23,85	▲ 21,14
Tarih-1	5	2	2	1,50	30	▼ 2,42	▼ 2,57	▼ 2,24
Coğrafya-1	5	4	1	3,75	75	▲ 3,30	▲ 2,08	▲ 1,93
Felsefe	5	3	0	3,00	60	▼ 3,30	▲ 2,87	▲ 2,29
Din Kül. ve Ahl. Bil.	5	4	1	3,75	75	▼ 4,58	▼ 4,27	▲ 3,33
Felsefe (Seçmeli)	5	0	0	0,00	0	◆ 0,00	◆ 0,00	◆ 0,00
TYT Sosyal	20	13	4	12,00	60	▼ 13,60	▲ 11,80	▲ 9,79
Matematik-1	40	7	2	6,50	16	▲ 6,30	▼ 9,75	▼ 13,24
Fizik	7	0	1	-0,25	-4	▼ 0,30	▼ 0,70	▼ 1,58
Kimya	7	0	0	0,00	0	▼ 0,05	▼ 0,80	▼ 1,64
Biyoloji	6	1	0	1,00	17	▲ 0,34	▲ 0,50	▼ 1,12
TYT Fen	20	1	1	0,75	4	▲ 0,68	▼ 1,99	▼ 4,33
<b>Toplam:</b>	<b>120</b>	<b>48</b>	<b>16</b>	<b>44,00</b>	<b>37</b>	▼ 44,72	▼ 46,87	▼ 46,31

Soru No	1234567890123456789012345678901234567890
TYT Türkçe	ee EBdCAaC aAEdDcACcEBC EBDADbDCCgABDCA
Cevap Anahtarı	A BBDEBECACCEEAEDDACCBEBCBBEBBDADDCCEABDCA
TYT Sosyal	Cb EeaCECA DAC ACcBA
Cevap Anahtarı	A CDDEBDCBACBDACDDBAADEBA
TYT Matematik	a CD EDA E a E
Cevap Anahtarı	A CEEBBDCAEDABCECEBCBAEDBADECBDCDDAEDDBAD
TYT Fen	a A
Cevap Anahtarı	A AECDEBCDAEDACDEBCDCA

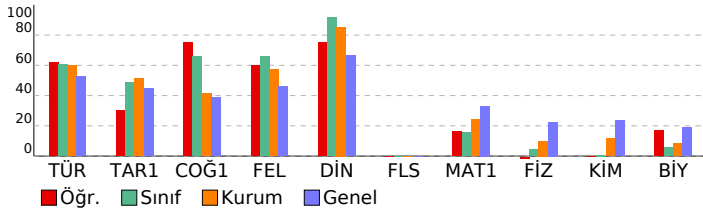

## ENDEMİK 2. TÜRKİYE GENELİ ( TYT )

TYT Türkçe		<b>40 27 9 68</b>
Türkçe		<b>40 27 9 68</b>
Sozükte Anlam	4 1 2 25	
Cümlede Anlam	1 1 0 100	
Cümle Yorumu	2 1 1 50	
Ses Bilgisi	1 1 0 100	
Etkiler	1 0 1 0	
Sıfat (Ön ad)	1 1 0 100	
Karma Dil Bilgisi	2 0 1 0	
Yazım Kuralları	2 2 0 100	
Noktalama İşaretleri	2 1 1 50	
Anlatım Teknikleri	1 1 0 100	
Paragrafın yapısı (Parçayı İkiye Bölme)	1 1 0 100	
Paragrafın yapısı (Aksi Bozan Cümle)	1 1 0 100	
Paragrafın yapısı (Parçayı Tamamlama)	1 1 0 100	
Paragrafta Ana Fikir	1 1 0 100	
Paragrafın Ana Fikri	3 2 0 67	
Paragrafın Yapısı (Parça Oluşturma)	1 0 0 0	
Parçada Yardımcı Fikir	6 4 2 67	
Parçada Ana Fikir	8 8 0 100	
Parçanın Yapısı (Hangisine verilmiş cevap)	1 1 0 100	

### TYT Sosyal

Tarih-1		<b>5 2 2 40</b>
İlk ve Orta Çağlarda Türk Dünyası - Türk Geçleri		1 1 0 100
Yerleşme ve Devletleşme Sürecinde Selçuklu Türküyesi		1 1 0 100
Dünya Gücü Osmanlı		1 0 0 0
Millî Mücadele Dönemi (I. TBMM Dönemi)		1 1 0 100
Millî Mücadele Dönemi (Lozan Antlaşması)		1 1 0 100

### TYT Coğrafya-1

Coğrafya-1		<b>5 4 1 80</b>
Nüfusun Özellikleri		1 0 1 0
Afetlerin Dağılışı		1 1 0 100
Bölge ve Türleri		1 1 0 100
İklim Elemanları		1 1 0 100
Türkiye'de Topraklar		1 1 0 100

### TYT Felsefe

Felsefenin ortaya çıkışına hazırlayan düşünce ortamını açıklar.		1 0 0 0
MÖ 6. yüzyıl-MS 2. yüzyıl felsefesinin karakteristik özelliklerini açıklar.		1 1 0 100
Örnek felsefi metinlerinden hareketle 18. yüzyıl -19. yüzyıl filozoflarının felsefi görüşlerini analiz eder.		1 1 0 100
Örnek felsefi metinlerden hareketle MÖ 6. yüzyıl-MS 2. yüzyıl filozoflarının felsefi görüşlerini analiz eder.		1 1 0 100
Örnek felsefi metinlerden hareketle MS 2. yüzyıl-MS 15. yüzyıl filozoflarının felsefi görüşlerini analiz eder.		1 0 0 0

### TYT Din Kül. ve Ahl. Bil.

Din Kül. ve Ahl. Bil.		<b>5 4 1 80</b>
Allah İnsan İlişkisi		1 1 0 100
İslam ve İbadet		1 1 0 100
Dünya ve Ahiret		1 0 1 0
Hz. Muhammed (s.a.v) ve Gençlik		1 1 0 100
Ahlaki Tutum ve Davranışlar		1 1 0 100

### TYT Felsefe (Seçmeli)

MÖ 6. yüzyıl-MS 2. yüzyıl felsefesinin karakteristik özelliklerini açıklar.		1 0 0 0
MS 2. yüzyıl-MS 15. yüzyıl felsefesindeki örnek düşünce ve argümanları felsefi açıdan değerlendirir.		1 0 0 0
MÖ 6. yüzyıl-MS 2. yüzyıl felsefesindeki örnek düşünce ve argümanları felsefi açıdan değerlendirir.		1 0 0 0
20. yüzyıl felsefesi örnek düşünce ve argümanları felsefi açıdan değerlendirir.		1 0 0 0
20. yüzyıl felsefesini hazırlayan düşünce ortamını açıklar.		1 0 0 0

### TYT Matematik

Matematik-1		<b>40 7 2 18</b>
-------------	--	------------------

Sayılar ve bölünebilme	1 0 0 0
Sayılar ve Akıl Yürütme	1 0 0 0
Temel Kavramlar	2 0 1 0
1. Dereceden Denklem Çözme	1 0 0 0
Rasyonel Sayılar	1 0 0 0
Üslü İfade	1 1 0 100
Köklü İfadeler	1 1 0 100
Mutlak Değer	1 0 0 0
İşlem Yeteneği	1 1 0 100
Basit Eşitsizlik	1 1 0 100
Kar - Zarar, % Problem	3 1 0 33
Denklem çözme	1 0 0 0
Yaş Prb	1 0 0 0
Denklem Kurma	3 1 1 33
Orantı Problemi	1 0 0 0
Hiz Problemi	1 0 0 0
İşçi Problemi	1 0 0 0
Denklem kurma ve Olasılık	1 0 0 0
Fonksiyon	1 0 0 0
Karışım problemi	1 0 0 0
Denklem kurma	1 0 0 0
Çarpınlara ayırma	1 1 0 100
Veri analizi (sütun grafiği)	1 0 0 0
Kümeler	1 0 0 0
Permütasyon ve Olasılık	1 0 0 0
Silindir ve küre	1 0 0 0
Daire diliminin alanı	1 0 0 0
Üçgende Açı	1 0 0 0
Doğrunun Analitiği ve benzerlik	1 0 0 0
Üçgende Benzerlik	1 0 0 0
Açıortay teoremi	1 0 0 0
Dörtgende Alan	1 0 0 0
Yamuk	1 0 0 0
Kare	1 0 0 0
Silindir ve Koni	1 0 0 0

### TYT Fen

Fizik		<b>7 0 1 0</b>
-------	--	----------------

Etki-Tepki Kuvveti/ Dinamometreler	1 0 0 0	
Sıvı ve gaz basıncı	1 0 0 0	
İş, Enerji	1 0 0 0	
Kaldırma Kuvveti	1 0 0 0	
Katı Basıncı	1 0 1 0	
Dalgalar	1 0 0 0	
Termodinamik	1 0 0 0	
Kimya		<b>7 0 0 0</b>
Periyodik özelliklerin değişimi	1 0 0 0	
Güçlü ve zayıf etkileşimler	1 0 0 0	
Kimyanın temel kanunları	1 0 0 0	
Saf maddelerin kaynama noktası ve buhar basıncı	1 0 0 0	
Asit-baz ve çözünme-çökelme tepkimeleri	1 0 0 0	
Metallerin asit ve bazlarla tepkimesi	1 0 0 0	
Hazır gıda katkı maddeleri	1 0 0 0	
Biyoloji		<b>6 1 0 17</b>
Canlıların temel bileşenleri	1 0 0 0	
Hücre organelleri	1 0 0 0	
Canlıların sınıflandırılması	1 0 0 0	
Hücre bölünmeleri	1 0 0 0	
Kalıtım	1 0 0 0	
Ekoloji	1 1 0 100	



SINAV SONUÇ BELGESİ							
KAHRAMANMARAŞ / KAHRAMANMARAŞ MERKEZ / Yedi Güzel Adam							
Öğrenci		Numara		Sınıf			
SAADET		13		12D			
Puan Türü	Puan	Genel Ort.	Dereceler				
			Snf	Kurum	İlçe	İl	Genel
TYT	▼ 228,363	259,530	13	51	136	290	24767
Puanı Hesaplanan:			61	671	954	40690	
Katılımlar:			15	61	1299	1584	42361

Ders	Soru	Doğru	Yanlış	Net	Başarı %	Sınıf Ort.	Kurum Ort.	Genel Ort.
Türkçe	40	26	14	22,50	56	▼ 24,32	▼ 23,85	▲ 21,14
Tarih-1	5	2	3	1,25	25	▼ 2,42	▼ 2,57	▼ 2,24
Coğrafya-1	5	2	3	1,25	25	▼ 3,30	▼ 2,08	▼ 1,93
Felsefe	5	4	1	3,75	75	▲ 3,30	▲ 2,87	▲ 2,29
Din Kül. ve Ahl. Bil.	5	5	0	5,00	100	▲ 4,58	▲ 4,27	▲ 3,33
Felsefe (Seçmeli)	5	0	0	0,00	0	◆ 0,00	◆ 0,00	◆ 0,00
TYT Sosyal	20	13	7	11,25	56	▼ 13,60	▼ 11,80	▲ 9,79
Matematik-1	40	5	3	4,25	11	▼ 6,30	▼ 9,75	▼ 13,24
Fizik	7	2	4	1,00	14	▲ 0,30	▲ 0,70	▼ 1,58
Kimya	7	0	0	0,00	0	▼ 0,05	▼ 0,80	▼ 1,64
Biyoloji	6	1	1	0,75	13	▲ 0,34	▲ 0,50	▼ 1,12
TYT Fen	20	3	5	1,75	9	▲ 0,68	▼ 1,99	▼ 4,33
<b>Toplam:</b>	<b>120</b>	<b>47</b>	<b>29</b>	<b>39,75</b>	<b>33</b>	<b>▼ 44,72</b>	<b>▼ 46,87</b>	<b>▼ 46,31</b>

Soru No	1234567890123456789012345678901234567890
TYT Türkçe	BCCGDDEdbEceACEBEceACDBecCCDdcDBEcBCBb
Cevap Anahtarı	B BCCADDEAECEACEBEDBBACDBAECDCDADBEBCBE
TYT Sosyal	cbCeEcdceCEbDBDCDCAAB
Cevap Anahtarı	B DDCBEDACCEADBDCAABEDAAB
TYT Matematik	Dece D B C b
Cevap Anahtarı	B ECBADeADCBEECEBCEDAABDEACBCEEADCCDABDD
TYT Fen	bC ceBc A e
Cevap Anahtarı	B DCEACBEDEADDCACBEACD

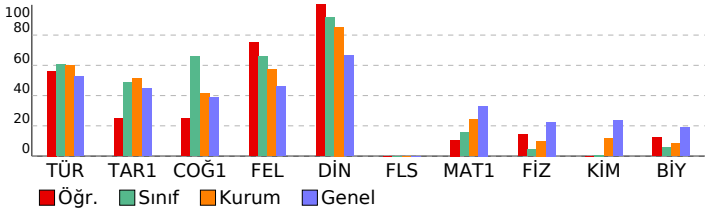

## ENDEMİK 2. TÜRKİYE GENELİ ( TYT)

### Anadolu İmam Hatip Lisesi Zorunlu Başarı Analizi

TYT Türkçe	S	D	Y	B%
<b>Türkçe</b>	<b>40</b>	<b>26</b>	<b>14</b>	<b>65</b>
Paragrafın yapısı (Parçayı Tamamlama)	1	1	0	100
Paragrafın yapısı (Aksi Bozan Cümle)	1	1	0	100
Paragrafın yapısı (Parçayı İkiye Bölme)	1	1	0	100
Anlatım Teknikleri	1	0	1	0
Noktalama İşaretleri	2	2	0	100
Yazım Kuralları	2	1	1	50
Karma Dil Bilgisi	2	1	1	50
Sıfat (Ön ad)	1	1	0	100
Ekler	1	0	1	0
Ses Bilgisi	1	1	0	100
Cümle Yorumu	2	2	0	100
Cümlede Anlam	1	1	0	100
Sözcükte Anlam	4	1	3	25
Parçada Yardımcı Fikir	6	4	2	67
Parçada Ana Fikir	8	5	3	63
Parçanın Yapısı (Hangisine verilmiş cevap)	1	1	0	100
Paragrafın Yapısı (Parça Oluşturma)	1	1	0	100
Paragrafın Ana Fikri	3	3	0	100
Paragrafta Ana Fikir	1	0	1	0

### TYT Sosyal

Tarih-1	S	D	Y	B%
<b>Tarih-1</b>	<b>5</b>	<b>2</b>	<b>3</b>	<b>40</b>
Dünya Gücü Osmanlı	1	0	1	0
Yerleşme ve Devletleşme Sürecinde Selçuklu Türkiye'si	1	0	1	0
İlk ve Orta Çağlarda Türk Dünyası - Türk Göçleri	1	1	0	100
Millî Mücadele Dönemi (Lozan Antlaşması)	1	1	0	100
Millî Mücadele Dönemi (I. TBMM Dönemi)	1	1	0	100

### Coğrafya-1

Coğrafya-1	S	D	Y	B%
<b>Coğrafya-1</b>	<b>5</b>	<b>2</b>	<b>3</b>	<b>40</b>
Nüfusun Özellikleri	1	0	1	0
Türkiye'de Topraklar	1	0	1	0
İklim Elemanları	1	0	1	0
Afetlerin Dağılışı	1	1	0	100
Bölge ve Türleri	1	1	0	100

### Felsefe

Felsefe	S	D	Y	B%
<b>Felsefe</b>	<b>5</b>	<b>4</b>	<b>1</b>	<b>80</b>
Örnek felsefi metinlerinden hareketle 18. yüzyıl -19. yüzyıl filozoflarının felsefi görüşlerini analiz eder.	1	0	1	0
MÖ 6. yüzyıl-MS 2. yüzyıl felsefesinin karakteristik özelliklerini açıklar.	1	1	0	100
Felsefenin ortaya çıkışını hazırlayan düşünce ortamını açıklar.	1	1	0	100
Örnek felsefi metinlerden hareketle MS 2. yüzyıl-MS 15. yüzyıl filozoflarının felsefi görüşlerini analiz eder.	1	1	0	100
Örnek felsefi metinlerden hareketle MÖ 6. yüzyıl-MS 2. yüzyıl filozoflarının felsefi görüşlerini analiz eder.	1	1	0	100

### Din Kül. ve Ahl. Bil.

Din Kül. ve Ahl. Bil.	S	D	Y	B%
<b>Din Kül. ve Ahl. Bil.</b>	<b>5</b>	<b>5</b>	<b>0</b>	<b>100</b>
Dünya ve Ahiret	1	1	0	100
İslam ve İbadet	1	1	0	100
Allah İnsan İlişkisi	1	1	0	100
Ahlaki Tutum ve Davranışlar	1	1	0	100
Hiz. Muhammed (s.a.v) ve Gençlik	1	1	0	100

### Felsefe (Seçmeli)

Felsefe (Seçmeli)	S	D	Y	B%
<b>Felsefe (Seçmeli)</b>	<b>5</b>	<b>0</b>	<b>0</b>	<b>0</b>
MÖ 6. yüzyıl-MS 2. yüzyıl felsefesindeki örnek düşünce ve argümanları felsefi açıdan değerlendirir.	1	0	0	0
MS 2. yüzyıl-MS 15. yüzyıl felsefesindeki örnek düşünce ve argümanları felsefi açıdan değerlendirir.	1	0	0	0
MÖ 6. yüzyıl-MS 2. yüzyıl felsefesinin karakteristik özelliklerini açıklar.	1	0	0	0
20. yüzyıl felsefesini hazırlayan düşünce ortamını açıklar.	1	0	0	0
20. yüzyıl felsefesi örnek düşünce ve argümanları felsefi açıdan değerlendirir.	1	0	0	0

### TYT Matematik

TYT Matematik	S	D	Y	B%
<b>Matematik-1</b>	<b>40</b>	<b>5</b>	<b>3</b>	<b>13</b>

Yaş Prb	1	0	0	0
Denklem çözüme	1	0	0	0
Kar - Zarar, % Problemi	3	0	0	0
Basit Eşitsizlik	1	0	0	100
İşlem Yeteneği	1	1	0	100
Mutlak Değer	1	0	1	0
Köklü İfadeler	1	0	1	0
Üslü İfade	1	0	0	0
Temel Kavramlar	2	1	0	50
Rasyonel Sayılar	1	0	0	0
1. Dereceden Denklem Çözme	1	0	0	0
Sayılar ve Akıl Yürütme	1	0	0	0
Sayılar ve bölünebilme	1	0	0	0
Permütasyon ve Olasılık	1	0	0	0
Kümeler	1	1	0	100
Veri analizi (sütun grafiği)	1	0	0	0
Çarpımlara ayırma	1	0	0	0
Denklem kurma	1	0	0	0
Karışım problemi	1	0	0	0
Fonksiyon	1	0	0	0
Denklem kurma ve Olasılık	1	0	0	0
İşçi Problemi	1	0	0	0
Denklem Kurma	3	0	0	0
Hız Problemi	1	0	0	0
Orantı Problemi	1	1	0	100
Üçgende Benzerlik	1	0	0	0
Doğrunun Analitiği ve benzerlik	1	0	0	0
Üçgende Açı	1	0	0	0
Daire diliminin alanı	1	0	0	0
Silindirik ve Küre	1	0	0	0
Silindirik ve Koni	1	0	0	0
Kare	1	0	1	0
Yamuk	1	0	0	0
Dörtgende Alan	1	0	0	0
Açıortay teoremi	1	0	0	0

### TYT Fen

TYT Fen	S	D	Y	B%
<b>Fizik</b>	<b>7</b>	<b>2</b>	<b>4</b>	<b>29</b>

Kaldırma Kuvveti	1	0	1	0
İş, Enerji	1	1	0	100
Sıvı ve gaz basıncı	1	0	0	0
Etki-Tepki Kuvveti/ Dinamometreler	1	0	1	0
Termodinamik	1	0	1	0
Dalgalar	1	1	0	100
Katı Basıncı	1	0	1	0
<b>Kimya</b>	<b>7</b>	<b>0</b>	<b>0</b>	<b>0</b>
Saf maddelerin kaynama noktası ve buhar basıncı	1	0	0	0
Kimyanın temel kanunları	1	0	0	0
Güçlü ve zayıf etkileşimler	1	0	0	0
Periyodik özelliklerin değişimi	1	0	0	0
Hazır gıda katkı maddeleri	1	0	0	0
Metallerin asit ve bazlarla tepkimesi	1	0	0	0
Asit-baz ve çözünme-çökme tepkimeleri	1	0	0	0
<b>Biyoloji</b>	<b>6</b>	<b>1</b>	<b>1</b>	<b>17</b>
Canlıların sınıflandırılması	1	0	0	0
Hücre organelleri	1	0	0	0
Canlıların temel bileşenleri	1	0	0	0
Ekoloji	1	1	0	100
Kalıtım	1	0	0	0
Hücre bölünmeleri	1	0	1	0

SINAV SONUÇ BELGESİ							
KAHRAMANMARAŞ / KAHRAMANMARAŞ MERKEZ / Yedi Güzel Adam							
Öğrenci			Numara	Sınıf			
SILA GÜL			51	12D			
Puan Türü	Puan	Genel Ort.	Dereceler				
			Snf	Kurum	İlçe	İl	Genel
TYT	▼ 229,968	259,530	12	48	130	282	24420
Puanı Hesaplanan:			61	671	954	40690	
Katılımlar:			15	61	1299	1584	42361

Ders	Soru	Doğru	Yanlış	Net	Başarı %	Sınıf Ort.	Kurum Ort.	Genel Ort.
Türkçe	40	25	10	22,50	56	▼ 24,32	▼ 23,85	▲ 21,14
Tarih-1	5	4	0	4,00	80	▲ 2,42	▲ 2,57	▲ 2,24
Coğrafya-1	5	2	1	1,75	35	▼ 3,30	▼ 2,08	▼ 1,93
Felsefe	5	4	0	4,00	80	▲ 3,30	▲ 2,87	▲ 2,29
Din Kül. ve Ahl. Bil.	5	5	0	5,00	100	▲ 4,58	▲ 4,27	▲ 3,33
Felsefe (Seçmeli)	5	0	0	0,00	0	◆ 0,00	◆ 0,00	◆ 0,00
TYT Sosyal	20	15	1	14,75	74	▲ 13,60	▲ 11,80	▲ 9,79
Matematik-1	40	4	3	3,25	8	▼ 6,30	▼ 9,75	▼ 13,24
Fizik	7	0	0	0,00	0	▼ 0,30	▼ 0,70	▼ 1,58
Kimya	7	0	0	0,00	0	▼ 0,05	▼ 0,80	▼ 1,64
Biyoloji	6	0	1	-0,25	-4	▼ 0,34	▼ 0,50	▼ 1,12
TYT Fen	20	0	1	-0,25	-1	▼ 0,68	▼ 1,99	▼ 4,33
<b>Toplam:</b>	<b>120</b>	<b>44</b>	<b>15</b>	<b>40,25</b>	<b>34</b>	<b>▼ 44,72</b>	<b>▼ 46,87</b>	<b>▼ 46,31</b>

Soru No	1234567890123456789012345678901234567890
TYT Türkçe	ccDEBd ACCE bEDDACCb Bcd EBD DeDCdcdBDCd
Cevap Anahtarı	A BBDEBECACCEEAEDDACCBEBCBBEBDADDCCEABDCA
TYT Sosyal	C DEB aE AB ACDACDBA
Cevap Anahtarı	A CDDEBDCBACBACDACDBAADEBA
TYT Matematik	e dB D b ED
Cevap Anahtarı	A CEEBBDCAEDABCECEBCBAEDBAEDECBDCCDAEDDBAD
TYT Fen	c
Cevap Anahtarı	A AECDEBCDAEDACDEBCDCA

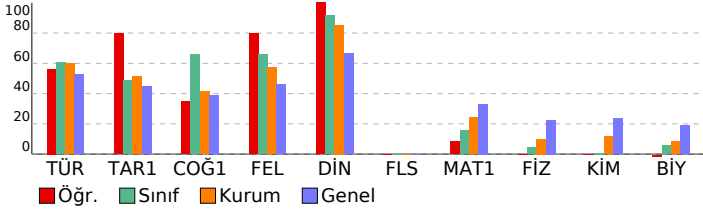

ENDEMİK 2. TÜRKİYE GENELİ ( TYT)				
Anadolu İmam Hatip Lisesi - 2023-2024 Yılı Başarı Analizi				
S	D	Y	B%	
<b>TYT Türkçe</b>				
<b>40 25 10 63</b>				
<b>Türkçe</b>				
<b>40 25 10 63</b>				
Sozükte Anlam	4	2	2	50
Cümlede Anlam	1	1	0	100
Cümle Yorumu	2	0	1	0
Ses Bilgisi	1	1	0	100
Ekliler	1	1	0	100
Sıfat (Ön ad)	1	1	0	100
Karma Dil Bilgisi	2	1	0	50
Yazım Kuralları	2	1	1	50
Noktalama İşaretleri	2	2	0	100
Anlatım Teknikleri	1	1	0	100
Paragrafın yapısı (Parçayı İkiye Bölme)	1	1	0	100
Paragrafın yapısı (Aksi Bozan Cümle)	1	1	0	100
Paragrafın yapısı (Parçayı Tamamlama)	1	1	0	100
Paragrafta Ana Fikir	1	0	0	0
Paragrafın Ana Fikri	3	2	1	67
Paragrafın Yapısı (Parça Oluşturma)	1	0	0	0
Parçada Yardımcı Fikir	6	2	4	33
Parçada Ana Fikir	8	6	1	75
Parçanın Yapısı (Hangisine verilmiş cevap)	1	1	0	100
<b>TYT Sosyal</b>	<b>25</b>	<b>15</b>	<b>1</b>	<b>60</b>
<b>Tarih-1</b>				
<b>5 4 0 80</b>				
İlk ve Orta Çağlarda Türk Dünyası - Türk Göçleri	1	1	0	100
Yerleşme ve Devletleşme Sürecinde Selçuklu Türkiyesi	1	0	1	0
Dünya Gücü Osmanlı	1	1	0	100
Millî Mücadele Dönemi (I. TBMM Dönemi)	1	1	0	100
Millî Mücadele Dönemi (Lozan Antlaşması)	1	1	0	100
<b>Coğrafya-1</b>	<b>5</b>	<b>2</b>	<b>1</b>	<b>40</b>
Nüfusun Özellikleri	1	0	0	0
Afaklerin Dağılışı	1	0	1	0
Bölge ve Türleri	1	1	0	100
İklim Elemanları	1	0	0	0
Türkiye'de Topraklar	1	1	0	100
<b>Felsefe</b>	<b>5</b>	<b>4</b>	<b>0</b>	<b>80</b>
Felsefenin ortaya çıkışı hazırlayan düşünce ortamını açıklar.	1	1	0	100
MÖ 6. yüzyıl-MS 2. yüzyıl felsefesinin karakteristik özelliklerini açıklar.	1	0	0	0
Örnek felsefi metinlerinden hareketle 18. yüzyıl -19. yüzyıl filozoflarının felsefi görüşlerini analiz eder.	1	1	0	100
Örnek felsefi metinlerden hareketle MÖ 6. yüzyıl-MS 2. yüzyıl filozoflarının felsefi görüşlerini analiz eder.	1	1	0	100
Örnek felsefi metinlerden hareketle MS 2. yüzyıl-MS 15. yüzyıl filozoflarının felsefi görüşlerini analiz eder.	1	1	0	100
<b>Din Kül. ve Ahl. Bil.</b>	<b>5</b>	<b>5</b>	<b>0</b>	<b>100</b>
Allah İnsan ilişkisi	1	1	0	100
İslam ve İbadet	1	1	0	100
Dünya ve Ahiret	1	1	0	100
Hz. Muhammed (s.a.v) ve Gençlik	1	1	0	100
Ahlaki Tutum ve Davranışlar	1	1	0	100
<b>Felsefe (Seçmeli)</b>	<b>5</b>	<b>0</b>	<b>0</b>	<b>0</b>
MÖ 6. yüzyıl-MS 2. yüzyıl felsefesinin karakteristik özelliklerini açıklar.	1	0	0	0
MS 2. yüzyıl-MS 15. yüzyıl felsefesindeki örnek düşünce ve argümanları felsefi açıdan değerlendirir.	1	0	0	0
MÖ 6. yüzyıl-MS 2. yüzyıl felsefesindeki örnek düşünce ve argümanları felsefi açıdan değerlendirir.	1	0	0	0
20. yüzyıl felsefesi örnek düşünce ve argümanları felsefi açıdan değerlendirir.	1	0	0	0
20. yüzyıl felsefesini hazırlayan düşünce ortamını açıklar.	1	0	0	0
<b>TYT Matematik</b>	<b>40</b>	<b>4</b>	<b>3</b>	<b>10</b>
<b>Matematik-1</b>	<b>40</b>	<b>4</b>	<b>3</b>	<b>10</b>
Sayılar ve bölünebilme	1	0	1	0
Sayılar ve Akıl Yürütme	1	0	0	0
Temel Kavramlar	2	1	1	50
1. Dereceden Denklem Çözme	1	1	0	100
Rasyonel Sayılar	1	0	0	0
Uslu İfade	1	0	0	0
Kökükl İfadeler	1	0	1	0
Mutlak Değer	1	0	0	0
İşlem Yeteneği	1	1	0	100
Basit Eşitsizlik	1	1	0	100
Kar - Zarar, % Problem	3	0	0	0
Denklem çözme	1	0	0	0
Yaş Prb	1	0	0	0
Denklem Kurma	3	0	0	0
Orantı Problemi	1	0	0	0
Hiz Problemi	1	0	0	0
İşçi Problemi	1	0	0	0
Denklem kurma ve Olasılık	1	0	0	0
Fonksiyon	1	0	0	0
Karışım problemi	1	0	0	0
Denklem kurma	1	0	0	0
Çarpımlara ayırma	1	0	0	0
Veri analizi (sütun grafiği)	1	0	0	0
Kümeler	1	0	0	0
Permütasyon ve Olasılık	1	0	0	0
Silindir ve küre	1	0	0	0
Daire diliminin alanı	1	0	0	0
Üçgende Aç	1	0	0	0
Doğrunun Analitiği ve benzerlik	1	0	0	0
Üçgende Benzerlik	1	0	0	0
Açıortay teoremi	1	0	0	0
Dörtgende Alan	1	0	0	0
Yamuk	1	0	0	0
Kare	1	0	0	0
Silindir ve Koni	1	0	0	0
<b>TYT Fen</b>	<b>20</b>	<b>0</b>	<b>1</b>	<b>0</b>
<b>Fizik</b>	<b>7</b>	<b>0</b>	<b>0</b>	<b>0</b>
Etki-Tepki Kuvveti/ Dinamometreler	1	0	0	0
Sıvı ve gaz basıncı	1	0	0	0
İş, Enerji	1	0	0	0
Kaldırma Kuvveti	1	0	0	0
Katı Basıncı	1	0	0	0
Dalgalar	1	0	0	0
Termodinamik	1	0	0	0
<b>Kimya</b>	<b>7</b>	<b>0</b>	<b>0</b>	<b>0</b>
Periyodik özelliklerin değişimi	1	0	0	0
Güçlü ve zayıf etkileşimler	1	0	0	0
Kimyanın temel kanunları	1	0	0	0
Saf maddelerin kaynama noktası ve buhar basıncı	1	0	0	0
Asit-baz ve çözünme-çökelme tepkimeleri	1	0	0	0
Metallerin asit ve bazlarla tepkimesi	1	0	0	0
Hazır gıda katkı maddeleri	1	0	0	0
<b>Biyoloji</b>	<b>6</b>	<b>0</b>	<b>1</b>	<b>0</b>
Canlıların temel bileşenleri	1	0	0	0
Hücre organelleri	1	0	0	0
Canlıların sınıflandırılması	1	0	0	0
Hücre bölünmeleri	1	0	0	0
Kalıtım	1	0	0	0
Ekoloji	1	0	1	0

SINAV SONUÇ BELGESİ							
KAHRAMANMARAŞ / KAHRAMANMARAŞ MERKEZ / Yedi Güzel Adam							
Öğrenci			Numara	Sınıf			
YAREN POLAT			22	12D			
Puan Türü	Puan	Genel Ort.	Dereceler				
			Snf	Kurum	İlçe	İl	Genel
TYT	▲ 291,463	259,530	1	7	45	110	13560
Puanı Hesaplanan:			61	671	954	40690	
Katılımlar:			15	61	1299	1584	42361

Ders	Soru	Doğru	Yanlış	Net	Başarı %	Sınıf Ort.	Kurum Ort.	Genel Ort.
Türkçe	40	34	5	32,75	82	▲ 24,32	▲ 23,85	▲ 21,14
Tarih-1	5	3	2	2,50	50	▲ 2,42	▼ 2,57	▲ 2,24
Coğrafya-1	5	3	1	2,75	55	▼ 3,30	▲ 2,08	▲ 1,93
Felsefe	5	4	1	3,75	75	▲ 3,30	▲ 2,87	▲ 2,29
Din Kül. ve Ahl. Bil.	5	5	0	5,00	100	▲ 4,58	▲ 4,27	▲ 3,33
Felsefe (Seçmeli)	5	0	0	0,00	0	◆ 0,00	◆ 0,00	◆ 0,00
TYT Sosyal	20	15	4	14,00	70	▲ 13,60	▲ 11,80	▲ 9,79
Matematik-1	40	9	2	8,50	21	▲ 6,30	▼ 9,75	▼ 13,24
Fizik	7	1	0	1,00	14	▲ 0,30	▲ 0,70	▼ 1,58
Kimya	7	1	1	0,75	11	▲ 0,05	▼ 0,80	▼ 1,64
Biyoloji	6	2	0	2,00	33	▲ 0,34	▲ 0,50	▲ 1,12
TYT Fen	20	4	1	3,75	19	▲ 0,68	▲ 1,99	▼ 4,33
<b>Toplam:</b>	<b>120</b>	<b>62</b>	<b>12</b>	<b>59,00</b>	<b>49</b>	<b>▲ 44,72</b>	<b>▲ 46,87</b>	<b>▲ 46,31</b>

Soru No	1234567890123456789012345678901234567890
TYT Türkçe	BCCGDDEAECECCACEBEaCBACDBAEaCDCDADBE aCBE
Cevap Anahtarı	B BCCADDEAECECCACEBEDBACDBAECCDCDADBEBCBE
TYT Sosyal	cDcCEdA CbbDBDCDCAAB
Cevap Anahtarı	B DDCBEDACCEADBDCDCAABEDAAB
TYT Matematik	ADa D B E dCED B
Cevap Anahtarı	B ECBADeADCBEECEBCEdAABDEACBCEeADCCDABDD
TYT Fen	C De AC
Cevap Anahtarı	B DCEACBEDEADDCACBEACD

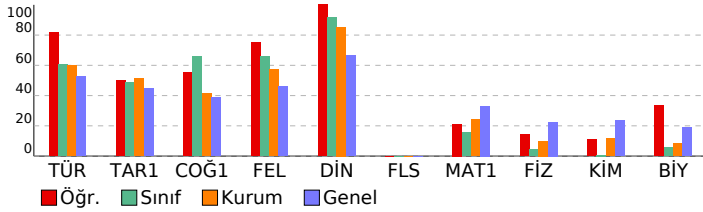

## ENDEMİK 2. TÜRKİYE GENELİ ( TYT)

### Anadolu İmam Hatip Lisesi Başarı Analizi

TYT Türkçe	S	D	Y	B%
<b>Türkçe</b>	<b>40</b>	<b>34</b>	<b>5</b>	<b>85</b>
Paragrafın yapısı (Parçayı Tamamlama)	1	1	0	100
Paragrafın yapısı (Aksi Bozan Cümle)	1	1	0	100
Paragrafın yapısı (Parçayı İkiye Bölme)	1	1	0	100
Anlatım Teknikleri	1	0	1	0
Noktalama İşaretleri	2	2	0	100
Yazım Kuralları	2	2	0	100
Karma Dil Bilgisi	2	2	0	100
Sıfat (Ön ad)	1	1	0	100
Ekler	1	1	0	100
Ses Bilgisi	1	1	0	100
Cümle Yorumu	2	2	0	100
Cümlede Anlam	1	1	0	100
Sözcükte Anlam	4	2	2	50
Parçada Yardımcı Fikir	6	5	1	83
Parçada Ana Fikir	8	8	0	100
Parçanın Yapısı (Hangisine verilmiş cevap)	1	1	0	100
Paragrafın Yapısı (Parça Oluşturma)	1	0	0	0
Paragrafın Ana Fikri	3	2	1	67
Paragrafta Ana Fikir	1	1	0	100
<b>TYT Sosyal</b>	<b>25</b>	<b>15</b>	<b>4</b>	<b>60</b>
<b>Tarih-1</b>	<b>5</b>	<b>3</b>	<b>2</b>	<b>60</b>
Dünya Gücü Osmanlı	1	0	1	0
Yerleşme ve Devletleşme Sürecinde Selçuklu Türkiye'si	1	1	0	100
İlk ve Orta Çağlarda Türk Dünyası - Türk Göçleri	1	1	0	100
Millî Mücadele Dönemi (Lozan Antlaşması)	1	0	1	0
Millî Mücadele Dönemi (I. TBMM Dönemi)	1	1	0	100
<b>Coğrafya-1</b>	<b>5</b>	<b>3</b>	<b>1</b>	<b>60</b>
Nüfusun Özellikleri	1	1	0	100
Türkiye'de Topraklar	1	1	0	100
İklim Elemanları	1	0	0	0
Afetlerin Dağılışı	1	1	0	100
Bölge ve Türleri	1	0	1	0
<b>Felsefe</b>	<b>5</b>	<b>4</b>	<b>1</b>	<b>80</b>
Örnek felsefi metinlerinden hareketle 18. yüzyıl -19. yüzyıl filozoflarının felsefi görüşlerini analiz eder.	1	0	1	0
MÖ 6. yüzyıl-MS 2. yüzyıl felsefesinin karakteristik özelliklerini açıklar.	1	1	0	100
Felsefenin ortaya çıkışını hazırlayan düşünce ortamını açıklar.	1	1	0	100
Örnek felsefi metinlerden hareketle MS 2. yüzyıl-MS 15. yüzyıl filozoflarının felsefi görüşlerini analiz eder.	1	1	0	100
Örnek felsefi metinlerden hareketle MS 6. yüzyıl-MS 2. yüzyıl filozoflarının felsefi görüşlerini analiz eder.	1	1	0	100
<b>Din Kül. ve Ahl. Bil.</b>	<b>5</b>	<b>5</b>	<b>0</b>	<b>100</b>
Dünya ve Ahiret	1	1	0	100
İslam ve İbadet	1	1	0	100
Allah İnsan İlişkisi	1	1	0	100
Ahlaki Tutum ve Davranışlar	1	1	0	100
Hz. Muhammed (s.a.v) ve Gençlik	1	1	0	100
<b>Felsefe (Seçmeli)</b>	<b>5</b>	<b>0</b>	<b>0</b>	<b>0</b>
MÖ 6. yüzyıl-MS 2. yüzyıl felsefesindeki örnek düşünce ve argümanları felsefi açıdan değerlendirir.	1	0	0	0
MS 2. yüzyıl-MS 15. yüzyıl felsefesindeki örnek düşünce ve argümanları felsefi açıdan değerlendirir.	1	0	0	0
MÖ 6. yüzyıl-MS 2. yüzyıl felsefesinin karakteristik özelliklerini açıklar.	1	0	0	0
20. yüzyıl felsefesini hazırlayan düşünce ortamını açıklar.	1	0	0	0
20. yüzyıl felsefesi örnek düşünce ve argümanları felsefi açıdan değerlendirir.	1	0	0	0
<b>TYT Matematik</b>	<b>40</b>	<b>9</b>	<b>2</b>	<b>23</b>
<b>Matematik-1</b>	<b>40</b>	<b>9</b>	<b>2</b>	<b>23</b>
Yaş Prb	1	0	0	0
Denklem çözme	1	0	0	0
Kar - Zarar, % Problemi	3	1	0	33
Basit Eşitsizlik	1	1	0	100
İşlem Yeteneği	1	0	1	0
Mutlak Değer	1	0	0	0
Köklü İfadeler	1	0	0	0
Üslü İfade	1	0	0	0
Temel Kavramlar	2	1	0	50
Rasyonel Sayılar	1	0	0	0
1. Dereceden Denklem Çözme	1	1	0	100
Sayılar ve Akıl Yürütme	1	1	0	100
Sayılar ve bölünebilme	1	0	0	0
Permütasyon ve Olasılık	1	0	0	0
Kümeler	1	0	1	0
Veri analizi (sütun grafiği)	1	1	0	100
Çarpımlara ayırma	1	0	0	100
Denklem kurma	1	1	0	100
Karışım problemi	1	0	0	0
Fonksiyon	1	0	0	0
Denklem kurma ve Olasılık	1	0	0	0
İşçi Problemi	1	0	0	0
Denklem Kurma	3	1	0	33
Hız Problemi	1	0	0	0
Orantı Problemi	1	0	0	0
Üçgende Benzerlik	1	0	0	0
Doğrunun Analitiği ve benzerlik	1	0	0	0
Üçgende Açı	1	0	0	0
Daire diliminin alanı	1	0	0	0
Silindir ve küre	1	0	0	0
Silindir ve Koni	1	0	0	0
Kare	1	0	0	0
Yamuk	1	0	0	0
Dörtgende Alan	1	0	0	0
Açıortay teoremi	1	0	0	0
<b>TYT Fen</b>	<b>20</b>	<b>4</b>	<b>1</b>	<b>20</b>
<b>Fizik</b>	<b>7</b>	<b>1</b>	<b>0</b>	<b>14</b>
Kaldırma Kuvveti	1	0	0	0
İş, Enerji	1	1	0	100
Sıvı ve gaz basıncı	1	0	0	0
Etki-Tepki Kuvveti/ Dinamometreler	1	0	0	0
Termodinamik	1	0	0	0
Dalgalar	1	0	0	0
Katı Basıncı	1	0	0	0
<b>Kimya</b>	<b>7</b>	<b>1</b>	<b>1</b>	<b>14</b>
Saf maddelerin kaynama noktası ve buhar basıncı	1	0	0	0
Kimyanın temel kanunları	1	0	0	0
Güçlü ve zayıf etkileşimler	1	0	0	0
Periyodik özelliklerin değişimi	1	1	0	100
Hazır gıda katkı maddeleri	1	1	0	100
Metallerin asit ve bazlarla tepkimesi	1	0	0	0
Asit-baz ve çözünme-çökme tepkimeleri	1	0	0	0
<b>Biyoloji</b>	<b>6</b>	<b>2</b>	<b>0</b>	<b>33</b>
Canlıların sınıflandırılması	1	0	0	0
Hücre organelleri	1	0	0	0
Canlıların temel bileşenleri	1	0	0	0
Ekoloji	1	1	0	100
Kalıtım	1	1	0	100
Hücre bölünmeleri	1	0	0	0