

OKUL NET LİSTESİ (Puan-1 sıralı)

										KATILIMLAR																				
İL		İLÇE		OKUL				SINAV ADI				OKUL	İLÇE	İL	GENEL															
KAHRAMANMARAŞ		TÜRKOĞLU		YEDİ GÜZEL ADAM ANADOLU İMAM HA				5 SINIF BUGA BDS 04 (BB00-05.01BDS)				22	22	79	433															
Sıra	Ö.No	İsim	Sınıf	Sözel (TÜR)			Sözel (TAR)			Sözel (DİN)			Sözel (İNG)			Sayısal (MAT)			Sayısal (FEN)			Toplam			LGS	Dereceler				
				Türkçe			Tarih			Din K.ve A.B.			İngilizce			Matematik			Fen			Puanı			Puani	Snf	Okul	İlçe	İl	Genel
				D	Y	N	D	Y	N	D	Y	N	D	Y	N	D	Y	N	D	Y	N	D	Y	N	D	Y	N	Puani		
Genel Ortalama				9	5	7,41	6	3	5,32	6	3	5,16	4	5	2,67	5	8	2,10	7	7	4,26	37	32	26,92	197,600					
Okul Ortalaması				9	5	7,64	7	3	6,30	8	2	6,99	6	3	4,82	4	8	0,97	7	7	4,85	41	28	31,57	204,540					
1	52	HÜMEYRA ALAŞ	5A	10	5	8,33	8	2	7,33	9	1	8,67	6	3	5,00	10	4	8,67	11	4	9,67	54	19	47,67	291,410	1	1	1	1	64 % 15
2	507	EMİNE HOPUR	5A	11	1	10,67	10	0	10,00	9	1	8,67	8	2	7,33	8	4	6,67	9	3	8,00	55	11	51,34	290,293	2	2	2	2	65 % 15
3	531	FATIMA ELİF SÜT	5A	10	4	8,67	9	1	8,67	9	1	8,67	7	2	6,33	7	6	5,00	13	2	12,33	55	16	49,67	289,110	3	3	3	3	68 % 16
4	527	ZEYNEP DUT	5A	11	4	9,67	8	2	7,33	9	1	8,67	8	2	7,33	6	7	3,67	9	6	7,00	51	22	43,67	255,123	4	4	4	4	91 % 21
5	511	İKRA MİRAÇ NAR		11	4	9,67	8	2	7,33	9	1	8,67	8	2	7,33	1	4	-0,33	12	2	11,33	49	15	44,00	253,073	1	5	5	5	93 % 21
6	539	NİSA NUR GÜLEP		12	3	11,00	10	0	10,00	6	1	5,67	5	4	3,67	5	8	2,33	10	5	8,33	48	21	41,00	252,360	2	6	6	7	95 % 22
7	502	ELİF SUDE GÜL	5A	9	5	7,33	8	2	7,33	9	1	8,67	8	1	7,67	4	9	1,00	9	4	7,67	47	22	39,67	230,357	5	7	7	11	123 % 28
8	517	LEYLA NAZ AÇIKGÖZ	5A	10	5	8,33	8	2	7,33	7	3	6,00	8	2	7,33	5	8	2,33	8	7	5,67	46	27	36,99	227,670	6	8	8	12	128 % 30
9	533	FATMA ZEHRA KAYA	5A	10	4	8,67	8	1	7,67	9	1	8,67	6	4	4,67	2	7	-0,33	9	5	7,33	44	22	36,68	220,563	7	9	9	15	143 % 33
10	501	AYŞENAZ İMALI	5A	10	4	8,67	7	2	6,33	9	0	9,00	7	2	6,33	2	8	-0,67	9	5	7,33	44	21	36,99	220,083	8	10	10	16	144 % 33
11	519	NAZLI YÜKSEK	5A	8	7	5,67	10	0	10,00	9	1	8,67	5	5	3,33	4	11	0,33	9	6	7,00	45	30	35,00	209,477	9	11	11	21	172 % 40
12	529	AYŞENUR SENA FİSTİK	5A	14	1	13,67	7	3	6,00	8	2	7,33	3	6	1,00	4	9	1,00	4	10	0,67	40	31	29,67	203,823	10	12	12	24	184 % 42
13	5044	ŞERİF ASEL SEL	5A	9	6	7,00	9	1	8,67	9	1	8,67	8	2	7,33	1	6	-1,00	5	10	1,67	41	26	32,34	183,543	11	13	13	28	219 % 51
14	525	ZEYNEP AHSEN GÜNE	5A	10	3	9,00	5	5	3,33	7	3	6,00	8	1	7,67	2	10	-1,33	4	9	1,00	36	31	25,67	174,163	12	14	14	33	241 % 56
15	515	KÜBRA NUR ÇOMAK	5A	9	6	7,00	7	3	6,00	7	2	6,33	5	4	3,67	1	10	-2,33	7	8	4,33	36	33	25,00	173,140	13	15	15	34	246 % 57
16	505	EMİNE GÜL	5A	9	6	7,00	6	4	4,67	9	1	8,67	4	4	2,67	4	7	1,67	3	10	-0,33	35	32	24,35	172,757	14	16	16	35	247 % 57
17	509	HACER ZOR	5A	7	8	4,33	8	2	7,33	6	4	4,67	10	0	10,00	2	4	0,67	4	10	0,67	37	28	27,67	172,090	15	17	17	36	251 % 58
18	521	NİLİFER TAŞ	5A	8	7	5,67	4	6	2,00	5	4	3,67	7	3	6,00	3	10	-0,33	5	10	1,67	32	40	18,68	157,943	16	18	18	45	285 % 66
19	39	HATİCE OKUMUŞ	5A	6	8	3,33	5	3	4,00	7	3	6,00	3	5	1,33	2	10	-1,33	7	8	4,33	30	37	17,66	152,297	17	19	19	47	292 % 67
20	523	ZEHRA KADER YAKAR		8	7	5,67	7	3	6,00	7	3	6,00	1	8	-1,67	2	9	-1,00	3	8	0,33	28	38	15,33	140,907	3	20	20	53	328 % 76
21	503	CEMİLENİSAHOĞUR	5A	8	7	5,67	4	6	2,00				3	6	1,00	2	13	-2,33	5	10	1,67	22	42	8,01	127,880	18	21	21	61	353 % 82
22	537	TESNİ ŞEHADİ	5A	6	9	3,00	2	8	-0,67	2	8	-0,67	3	7	0,67	3	12	-1,00	3	12	-1,00	19	56	0,33	101,757	19	22	22	74	402 % 93

NET ORTALAMALARINA GÖRE KIYASLAMA

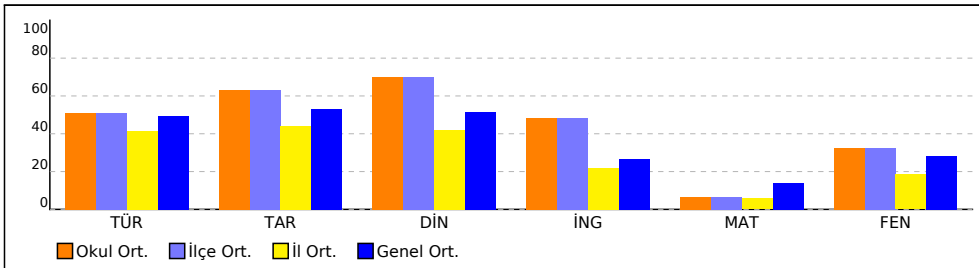

PUAN ORT. GÖRE KIYAS

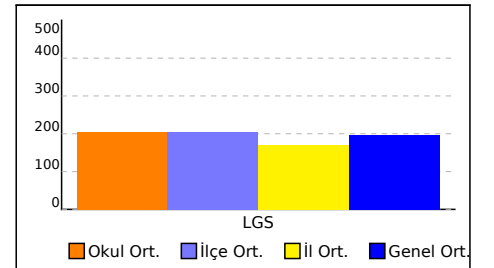

NET ORTALAMASINA GÖRE ŞUBE KARŞILAŞTIRMA

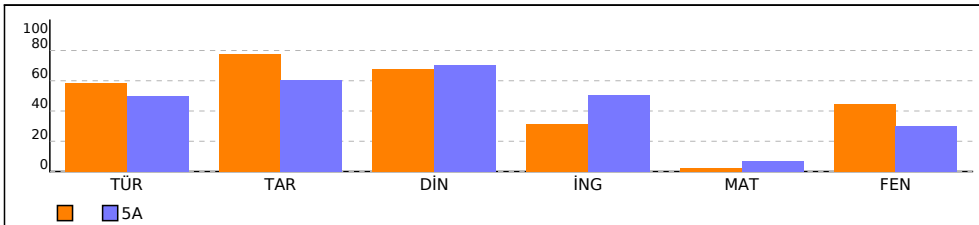

PUANA GÖRE ŞUBE KIYAS

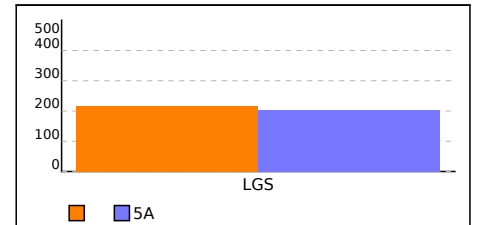

SINAV SONUÇ BELGESİ							5 SINIF BUGA BDS 04 (BB00-05.01BDS04)									
KAHRAMANMARAŞ / TÜRKÖĞLU / YEDİ GÜZEL ADAM ANADOLU İMAN							HATİP LİSESİ									
Öğrenci							Numara		Sınıf		DERSLERE GÖRE BAŞARI ANALİZİ		S	D	Y	B%
İKRA MİRAÇ NAR							511						15	11	4	73
Puan Türü	Puan	Genel Ort.	Dereceler													
			Snf	Kurum	İlçe	İl	Genel									
LGS	▲ 253,073	197,600	1	5	5	5	93									
Puanı Hesaplanan:			22	22	79	433										
Katılımlar:			3	22	22	79	433									

Ders	Soru	Doğru	Yanlış	Net	Başarı %	Sınıf Ort.	Kurum Ort.	Genel Ort.
Türkçe	15	11	4	9,67	64	▲ 8,78	▲ 7,64	▲ 7,41
Tarih	10	8	2	7,33	73	▼ 7,78	▲ 6,30	▲ 5,32
Din K.ve A.B.	10	9	1	8,67	87	▲ 6,78	▲ 6,99	▲ 5,16
İngilizce	10	8	2	7,33	73	▲ 3,11	▲ 4,82	▲ 2,67
Matematik	15	1	4	-0,33	-2	▼ 0,33	▼ 0,97	▼ 2,10
Fen	15	12	2	11,33	76	▲ 6,66	▲ 4,85	▲ 4,26
Toplam:	75	49	15	44,00	59	▲ 33,44	▲ 31,24	▲ 26,62

Soru No	123456789012345
Sözel (TÜR)	aBAADAaABBBaCDa
Cevap Anh.	A CBAADABABBDCCDC
Sözel (TAR)	ADCDABCadb
Cevap Anh.	A ADCDABCABD
Sözel (DİN)	BDACCAaABD
Cevap Anh.	A BDACCABABD
Sözel (İNG)	bbCBBADCBC
Cevap Anh.	A DACBBADCBC
Sayısal (MAT)	c aCad
Cevap Anh.	A DBBCDCBDACBAACD
Sayısal (FEN)	ABdBCAaACBA DB
Cevap Anh.	A ABCDBCADACBACDB

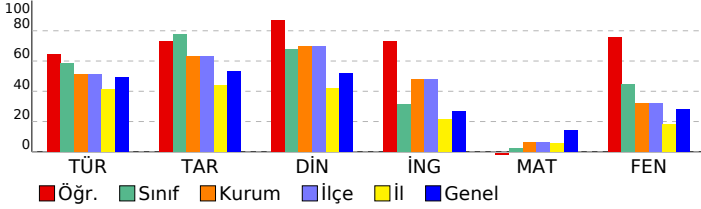

Sözel (TÜR)	15 11 4 73
Türkçe	15 11 4 73
Deyim ve atasözlerinin metne katkısını belirler.	1 0 1 0
Okudukları ile ilgili çıkarımlarda bulunur.	1 1 0 100
Bağlamdan yararlanarak bilmediği kelime ve kelime gruplarının anlamını tahmin eder.	1 1 0 100
Metinle ilgili sorular sorar.	1 1 0 100
Metindeki hikâye unsurlarını belirler.	1 1 0 100
Yazdıklarını düzenler.	2 2 0 100
Eş sesli kelimelerin anlamlarını ayırt eder.	1 1 0 1 0
Kelimelerin zıt anlamlarını bulur.	1 1 0 100
Metin türlerini ayırt eder.	1 1 0 100
Görsellerle ilgili sorulara cevaplar.	1 1 0 100
Metinle ilgili sorulara cevap verir.	1 1 0 100
Kökleri ve ekleri ayırt eder.	1 0 1 0 0
Yapım ekinin işlevlerini açıklar.	1 1 0 100
Yazarından ses olaylarına uğrayan kelimeleri doğru kullanır.	1 0 1 0 0
Sözel (TAR)	10 8 2 80
Tarih	10 8 2 80
Sosyal Bilgiler dersinin, Türkiye Cumhuriyeti'nin bir vatandaşı olarak kendi gelişimine katkısını fark eder.	1 1 0 100
Somut kalınlardan yola çıkarak Anadolu ve Mezopotamya uygarlıklarının insanlık tarihine önemli katkılarını fark eder.	1 1 0 100
Yaşadığı yer ve çevresindeki doğal özellikler ile beşerî özelliklerinin nüfus ve yerleşme üzerindeki etkilerine örnekler verir.	1 1 0 100
Günlük yaşamdaki kültürel unsurların tarihi gelişimini değerlendirir.	1 1 0 100
Sanal ortamda ulaştığı bilgilerin doğruluk ve güvenilirliğini sorgular.	1 1 0 100
Doğal afetlerin toplum hayatı üzerine etkilerini örneklerle açıklar.	1 1 0 100
Sanal ortamı kullanarak güvenlik kurallarına uyar.	1 1 0 100
Teknoloji kullanımının sosyalleşme ve toplumsal ilişkiler üzerindeki etkisini tartışır.	1 1 0 100
Yaptığı çalışmalarda bilimsel etiğe uygun davranır.	1 0 1 0 0
Yaşadığı bölgede görülen iklimin, insan faaliyetlerine etkisini, günlük yaşantısından örneklerle açıklar.	1 0 1 0 0
Sözel (DİN)	10 9 1 90
Din K.ve A.B.	10 9 1 90
İletişim ve konuşma adabına uygun davranır. Sofra adabına riayet eder.	1 1 0 100
Hz. Davud'un (a.s) hayatını özetler.	1 1 0 100
Duanın anlamını ve önemini örneklerle açıklar.	1 1 0 100
Ramazan ayı ve orucun önemini fark eder.	2 2 0 100
Allah'ın (c.c) her şeyin yaratıcısı olduğunu fark eder.	1 1 0 100
Kişisel mahremiyetin önemine değinilir ve bu konuda dikkat edilecek hususlar üzerinde durulur.	1 0 1 0 0
Allah'ın (c.c) her şeyi işittigini, b,diğinin, gördüğünü ver her şeye gücünün yettiğinin farkında olur.	1 1 0 100
Ramazan ayı ve oruçla ilgili kavramları örneklerle açıklar.	1 1 0 100
Bireyin hangi durumlarda ve nasıllı dua etmesi gerektiğine yer verir.	1 1 0 100
Sözel (İNG)	10 8 2 80
İngilizce	10 8 2 80
Describing what people do regularly	1 0 1 0 0
Asking for and giving directions (Making simple inquiries)	1 0 1 0 0
Making simple inquiries	2 2 0 100
Talking about locations of things and people	1 1 0 100
Expressing ability and inability	1 1 0 100
Telling the time	1 1 0 100
Making simple suggestions	2 2 0 100
Expressing illnesses, needs and feelings	1 1 0 100
Sayısal (MAT)	15 1 4 7
Matematik	15 1 4 7
Ondalık gösterimleri verilen sayıların sayı doğrusunda gösterir ve sıralar.	2 0 1 0 0
Bir bütün 10, 100 veya 1000 eş parçaya bölündüğünde, ortaya çıkan kesrin birimlerinin ondalık gösterimle ifade eder.	1 0 0 0 0
Ondalık gösterimleri verilen sayılarla toplama ve çıkarma işlemleri yapar.	2 1 1 50
Payları veya paydaları eşit kesirleri sıralar.	1 0 1 0 0
Paydası 10, 100 veya 1000 olan bir kesri ondalık gösterim şeklinde ifade eder. Ondalık gösterimleri verilen sayıları karşılaştırır.	1 0 1 0 0
Paydaları eşit veya birinin paydası diğerinin paydasının katı olan kesirlerle toplama ve çıkarma işlemleri gerektiren işlemleri yapar.	1 0 0 0 0
Paydaları eşit veya birinin paydası diğerinin paydasının katı olan kesirlerle toplama ve çıkarma işlemleri gerektiren işlemleri yapar.	1 0 0 0 0
Bir doğal sayı ile bir bileşik kesri karşılaştırır.	1 0 0 0 0
En çok üç basamaklı iki doğal sayının çarpma işlemini yapar.	1 0 0 0 0
Bir çokluğun istenen basit kesir kadarmı ve basit kesir kadarı verilen bir çokluğun tamamını birim kesirlerden yarar.	1 0 0 0 0
En çok beş basamaklı doğal sayıların toplama ve çıkarma işlemi yapar. En çok üç basamaklı iki doğal sayının çarpma işlemi yapar.	1 0 0 0 0
Sayısal (FEN)	15 12 2 80
Fen	15 12 2 80
Güneş in özelliklerini açıklar.	1 1 0 100
Güneş, Dünya ve Ay in birbirlerine göre hareketlerini temsil eden bir model hazırlar.	1 1 0 100
Güneş in büyüklüğünü Dünya nın büyüklüğüyle karşılaştırarak şekilde model hazırlar.	1 0 1 0 0
Canlılara örnekler vererek benzerlik ve farklılıklarına göre sınıflandırır.	3 3 0 100
Kuvvetin büyüklüğünü dinamometre ile ölçer.	2 2 0 100
Günlük yaşamda sürtünmeyi artırma veya azaltmaya yönelik yeni fikirler üretir.	1 0 1 0 0
Maddelerin ısı etkisiyle hâl değiştirebileceğine yönelik yaptığı deneylerden elde ettiği verilere dayalı çıkarımlarda bulunur.	2 2 0 100
Sürtünme kuvvetinin çeşitli ortamlarda harekete etkisini deneyerek keşfeder.	1 1 0 100
Yaptığı deneyler sonucunda saf maddelerin erime, donma, kaynama noktalarını belirler.	1 0 0 0 0
Isı etkisiyle maddelerin genişleşme büzülmesine yönelik deneyler yaparak deneylerin sonuçlarını tartışır.	1 1 0 100
Günlük yaşamdan örnekleri genişleşme ve büzülme olayları ile ilişkilendirir.	1 1 0 100

SINAV SONUÇ BELGESİ								5 SINIF BUGA BDS 04 (BB00-05.01BDS04)			
KAHRAMANMARAŞ / TÜRKÖĞLU / YEDİ GÜZEL ADAM ANADOLU İMAN								HATİP LİSESİ DERSLERE GÖRE BAŞARI ANALİZİ			
Öğrenci				Numara		Sınıf		S D Y B%			
NİSA NUR GÜLEP				539				15 12 3 80			
Puan Türü	Puan	Genel Ort.	Dereceler								
			Snf	Kurum	İlçe	İl	Genel				
LGS	▲ 252,360	197,600	2	6	6	7	95				
Puanı Hesaplanan:			22	22	79	433					
Katılımlar:			3	22	22	79	433				

Ders	Soru	Doğru	Yanlış	Net	Başarı %	Sınıf Ort.	Kurum Ort.	Genel Ort.
Türkçe	15	12	3	11,00	73	▲ 8,78	▲ 7,64	▲ 7,41
Tarih	10	10	0	10,00	100	▲ 7,78	▲ 6,30	▲ 5,32
Din K.ve A.B.	10	6	1	5,67	57	▼ 6,78	▼ 6,99	▲ 5,16
İngilizce	10	5	4	3,67	37	▲ 3,11	▼ 4,82	▲ 2,67
Matematik	15	5	8	2,33	16	▲ 0,33	▲ 0,97	▲ 2,10
Fen	15	10	5	8,33	56	▲ 6,66	▲ 4,85	▲ 4,26
Toplam:	75	48	21	41,00	55	▲ 33,44	▲ 31,24	▲ 26,62

Soru No	123456789012345
Sözel (TÜR)	CBAADABABBBdacb
Cevap Anh.	A CBAADABABBBDCDC
Sözel (TAR)	ADCDABCABD
Cevap Anh.	A ADCDABCABD
Sözel (DİN)	BDACCAC
Cevap Anh.	A BDACCABABD
Sözel (İNG)	b bcBADCBd
Cevap Anh.	A DACBBADCBC
Sayısal (MAT)	cBcCaCc ddaA* D
Cevap Anh.	A DBBCDCBDACBAACD
Sayısal (FEN)	ABCDBCADdacAaaB
Cevap Anh.	A ABCDBCADACBACDB

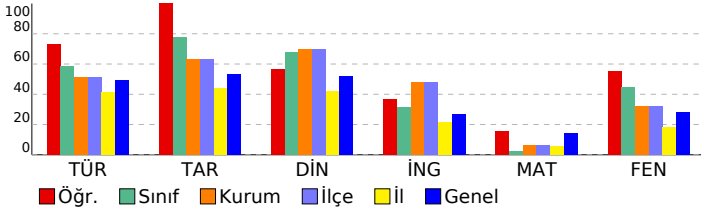

Sözel (TÜR)	S D Y B%
Türkçe	15 12 3 80
Deyim ve atasözlerinin metne katkısını belirler.	1 1 0 100
Okudukları ile ilgili çıkarımlarda bulunur.	1 1 0 100
Bağlamdan yararlanarak bilmediği kelime ve kelime gruplarının anlamını tahmin eder.	1 1 0 100
Metinle ilgili sorular sorar.	1 1 0 100
Metindeki hikâye unsurlarını belirler.	1 1 0 100
Yazdıklarını düzenler.	2 1 1 50
Eş sesli kelimelerin anlamlarını ayırt eder.	1 1 0 100
Kelimelerin zıt anlamlarını bulur.	1 1 0 100
Metin türlerini ayırt eder.	1 1 0 100
Görsellerle ilgili sorulara cevaplar.	1 1 0 100
Metinle ilgili sorulara cevap verir.	1 1 0 100
Kökleri ve ekleri ayırt eder.	1 1 0 100
Yapım ekinin işlevlerini açıklar.	1 0 1 0
Yazılarında ses olaylarına uğrayan kelimeleri doğru kullanır.	1 0 1 0
Sözel (TAR)	10 10 0 100
Tarih	10 10 0 100
Sosyal Bilgiler dersinin, Türkiye Cumhuriyeti'nin bir vatandaşları olarak kendi gelişimine katkısını fark eder.	1 1 0 100
Somut kalınlardan yola çıkarak Anadolu ve Mezopotamya uygarlıklarının insanlık tarihine önemli katkılarını fark eder.	1 1 0 100
Yaşadığı yer ve çevresindeki doğal özellikler ile beşerî özelliklerinin nüfus ve yerleşme üzerindeki etkilerine örnekler verir.	1 1 0 100
Günlük yaşamdaki kültürel unsurların tarihî gelişimini değerlendirir.	1 1 0 100
Sanal ortamda ulaştığı bilgilerin doğruluk ve güvenilirliğini sorgular.	1 1 0 100
Doğal afetlerin toplum hayatı üzerine etkilerini örneklerle açıklar.	1 1 0 100
Sanal ortamı kullanırken güvenlik kurallarına uyar.	1 1 0 100
Teknoloji kullanımının sosyalleşme ve toplumsal ilişkiler üzerindeki etkisini tartışır.	1 1 0 100
Yaptığı çalışmalarda bilimsel etiğe uygun davranır.	1 1 0 100
Yaşadığı bölgede görülen iklimin, insan faaliyetlerine etkisini, günlük yaşantısından örneklerle açıklar.	1 1 0 100
Sözel (DİN)	10 6 1 60
Din K.ve A.B.	10 6 1 60
İletişim ve konuşma adabına uygun davranır. Sofra adabına riayet eder.	1 1 0 100
Hz. Davud'un (a.s) hayatını özetler.	1 1 0 100
Duanın anlamını ve önemini örneklerle açıklar.	1 1 0 100
Ramazana ayı ve orucun önemini fark eder.	2 2 0 100
Allah'ın (c.c) her şeyin yaratıcısı olduğunu fark eder.	1 1 0 100
Kişisel mahremiyetin önemine değinilir ve bu konuda dikkat edilecek hususlar üzerinde durulur.	1 0 1 0
Allah'ın (c.c) her şeyi işittüğünü, bildiğini, gördüğünü ve her şeye gücünün yettiğini farkında olur.	1 0 0 0
Ramazana ayı ve oruçla ilgili kavramları örneklerle açıklar.	1 0 0 0
Bireyin hangi durumlarda ve nasıllı dua etmesi gerektiğine yer verir.	1 0 0 0
Sözel (İNG)	10 5 4 50
İngilizce	10 5 4 50
Describing what people do regularly	1 0 1 0
Asking for and giving directions (Making simple inquiries)	1 0 0 0
Making simple inquiries	2 0 2 0
Talking about locations of things and people	1 1 0 100
Expressing ability and inability	1 1 0 100
Telling the time	1 1 0 100
Making simple suggestions	2 1 1 50
Expressing illnesses, needs and feelings	1 1 0 100
Sayısal (MAT)	15 5 8 33
Matematik	15 5 8 33
Ondalık gösterimleri verilen sayıların sayı doğrusunda gösterir ve sıralar.	2 1 1 50
Bir bütün 10, 100 veya 1000 eş parçaya bölündüğünde, ortaya çıkan kesrin birimlerinin ondalık gösterimle ifade eder.	1 1 0 100
Ondalık gösterimleri verilen sayıların toplama ve çıkarma işlemleri yapar.	2 1 1 50
Payları veya paydaları eşit kesirleri sıralar.	1 0 1 0
Paydası 10, 100 veya 1000 olan bir kesri ondalık gösterim şeklinde ifade eder. Ondalık gösterimleri verilen sayıların toplama ve çıkarma işlemleri yapar ve anlar.	1 1 0 100
Paydaları eşit veya birinin paydası diğerinin paydasının katı olan kesirlerle toplama ve çıkarma işlemleri gerektiren kesirleri toplama ve çıkarma işlemleri yapar.	1 0 1 0
Paydası 10, 100 veya 1000 olacak şekilde genişletilebilen veya sadeleştirilebilen kesirlerin ondalık gösterimini yazabilir.	1 0 1 0
Bir doğal sayı ile bir bileşik kesri karşılaştırır.	1 0 1 0
En çok üç basamaklı iki doğal sayının çarpma işlemini yapar.	1 0 1 0
Bir çokluğun istenen basit kesir kadarmı ve basit kesir kadarı verilen bir çokluğun tamamını birim kesirlerden yarar.	1 0 0 0
En çok beş basamaklı doğal sayıların toplama ve çıkarma işlemi yapar. En çok üç basamaklı iki doğal sayının çarpma işlemi yapar.	1 1 0 100
Sayısal (FEN)	15 10 5 67
Fen	15 10 5 67
Güneş in özelliklerini açıklar.	1 1 0 100
Güneş, Dünya ve Ay in birbirlerine göre hareketlerini temsil eden bir model hazırlar.	1 1 0 100
Güneş in büyüklüğünü Dünya nın büyüklüğüyle karşılaştırarak şekilde model hazırlar.	1 1 0 100
Canlılara örnekler vererek benzerlik ve farklılıklarına göre sınıflandırır.	3 3 0 100
Kuvvetin büyüklüğünü dinamometre ile ölçer.	2 1 1 50
Günlük yaşamda sürtünmeyi artırma veya azaltmaya yönelik yeni fikirler üretir.	1 1 0 100
Maddelerin ısı etkisiyle hâl değiştirebileceğine yönelik yaptığı deneylerden elde ettiği verilere dayalı çıkarımlarda bulunur.	2 1 1 50
Sürtünme kuvvetinin çeşitli ortamlarda harekete etkisini deneyerek keşfeder.	1 0 1 0
Yaptığı deneyler sonucunda saf maddelerin erime, donma, kaynama noktalarını belirler.	1 0 1 0
Isı etkisiyle maddelerin genişleşme büzülmesine yönelik deneyler yaparak deneylerin sonuçlarını tartışır.	1 0 1 0
Günlük yaşamdan örnekleri genişleşme ve büzülme olayları ile ilişkilendirir.	1 1 0 100

SINAV SONUÇ BELGESİ							5 SINIF BUGA BDS 04 (BB00-05.01BDS04)			
KAHRAMANMARAŞ / TÜRKÖĞLU / YEDİ GÜZEL ADAM ANADOLU İMAN							HATİP LİSESİ DERSLERE GÖRE BAŞARI ANALİZİ			
Öğrenci			Numara		Sınıf		S D Y B%			
ZEHRA KADER YAKAR			523				15 8 7 53			
Puan Türü	Puan	Genel Ort.	Dereceler							
			Snf	Kurum	İlçe	İl	Genel			
LGS	▼ 140,907	197,600	3	20	20	53	328			
Puanı Hesaplanan:			22	22	79	433				
Katılımlar:			3	22	22	79	433			

Ders	Soru	Doğru	Yanlış	Net	Başarı %	Sınıf Ort.	Kurum Ort.	Genel Ort.
Türkçe	15	8	7	5,67	38	▼ 8,78	▼ 7,64	▼ 7,41
Tarih	10	7	3	6,00	60	▼ 7,78	▼ 6,30	▲ 5,32
Din K.ve A.B.	10	7	3	6,00	60	▼ 6,78	▼ 6,99	▲ 5,16
İngilizce	10	1	8	-1,67	-17	▼ 3,11	▼ 4,82	▼ 2,67
Matematik	15	2	9	-1,00	-7	▼ 0,33	▼ 0,97	▼ 2,10
Fen	15	3	8	0,33	2	▼ 6,66	▼ 4,85	▼ 4,26
Toplam:	75	28	38	15,33	20	▼ 33,44	▼ 31,24	▼ 26,62

Soru No	123456789012345
Sözel (TÜR)	CBAAccBAaBaacC
Cevap Anh.	A CBAADABABBDDCDC
Sözel (TAR)	AaCDAdCABb
Cevap Anh.	A ADCDABCABD
Sözel (DİN)	BDdCdABcBD
Cevap Anh.	A BDACCABABD
Sözel (İNG)	abCddcc aa
Cevap Anh.	A DACBBADCBC
Sayısal (MAT)	dBbcaB acdd b
Cevap Anh.	A DBBCDCBDACBAACD
Sayısal (FEN)	dcd addaA B Ca
Cevap Anh.	A ABCDBCADACBACDB

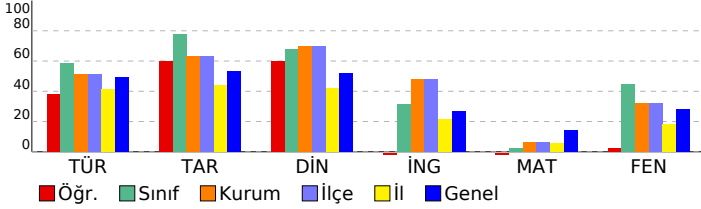

Sözel (TÜR)	S D Y B%
Türkçe	15 8 7 53
Deyim ve atasözlerinin metne katkısını belirler.	1 1 0 100
Okudukları ile ilgili çıkarımlarda bulunur.	1 1 0 100
Bağlamdan yararlanarak bilmediği kelime ve kelime gruplarının anlamını tahmin eder.	1 1 0 100
Metinle ilgili sorular sorar.	1 1 0 100
Metindeki hikâye unsurlarını belirler.	1 0 1 0
Yazdıklarını düzenler.	2 0 2 0
Eş sesli kelimelerin anlamlarını ayırt eder.	1 1 0 100
Kelimelerin zıt anlamlarını bulur.	1 1 0 100
Metin türlerini ayırt eder.	1 0 1 0
Görsellerle ilgili sorulara cevaplar.	1 0 1 0
Metinle ilgili sorulara cevap verir.	1 1 0 100
Kökleri ve ekleri ayırt eder.	1 0 1 0
Yapım ekinin işlevlerini açıklar.	1 0 1 0
Yazılarında ses olaylarına uğrayan kelimeleri doğru kullanır.	1 1 0 100
Sözel (TAR)	10 7 3 70
Tarih	10 7 3 70
Sosyal Bilgiler dersinin, Türkiye Cumhuriyeti'nin bir vatandaşı olarak kendi gelişimine katkısını fark eder.	1 1 0 100
Somut kalınlardan yola çıkarak Anadolu ve Mezopotamya uygarlıklarının insanlık tarihine önemli katkılarını fark eder.	1 0 1 0
Yaşadığı yer ve çevresindeki doğal özellikler ile beşerî özelliklerin nüfus ve yerleşme üzerindeki etkilerine örnekler verir.	1 1 0 100
Günlük yaşamdaki kültürel unsurların tarihi gelişimini değerlendirir.	1 1 0 100
Sanal ortamda ulaştığı bilgilerin doğruluk ve güvenilirliğini sorgular.	1 1 0 100
Doğal afetlerin toplum hayatı üzerine etkilerini örneklerle açıklar.	1 0 1 0
Sanal ortamı kullanarak güvenlik kurallarına uyar.	1 1 0 100
Teknoloji kullanımının sosyalleşme ve toplumsal ilişkiler üzerindeki etkisini tartışır.	1 1 0 100
Yaptığı çalışmalarda bilimsel etiğe uygun davranır.	1 1 0 100
Yaşadığı bölgede görülen iklimin, insan faaliyetlerine etkisini, günlük yaşantısından örneklerle açıklar.	1 0 1 0
Sözel (DİN)	10 7 3 70
Din K.ve A.B.	10 7 3 70
İletişim ve konuşma adabına uygun davranır. Sofra adabına riayet eder.	1 1 0 100
Hz. Davud'un (a.s) hayatını özetler.	1 1 0 100
Duanın anlamını ve önemini örneklerle açıklar.	1 0 1 0
Ramazan ayı ve orucun önemini fark eder.	2 1 1 50
Allah'ın (c.c) her şeyin yaratıcısı olduğunu fark eder.	1 1 0 100
Kişisel mahremiyetin önemine değinilir ve bu konuda dikkat edilecek hususlar üzerinde durulur.	1 1 0 100
Allah'ın (c.c) her şeyi işittiğini, b'diğinin, gördüğünü ve her şeye gücünün yettiğini farkında olur.	1 0 1 0
Ramazan ayı ve oruçla ilgili kavramları örneklerle açıklar.	1 1 0 100
Bireyin hangi durumlarda ve nasıllı dua etmesi gerektiğine yer verir.	1 1 0 100
Sözel (İNG)	10 1 8 10
İngilizce	10 1 8 10
Describing what people do regularly	1 0 1 0
Asking for and giving directions (Making simple inquiries)	1 0 1 0
Making simple inquiries	2 1 1 50
Talking about locations of things and people	1 0 1 0
Expressing ability and inability	1 0 1 0
Telling the time	1 0 1 0
Making simple suggestions	2 0 1 0
Expressing illnesses, needs and feelings	1 0 1 0
Sayısal (MAT)	15 2 9 13
Matematik	15 2 9 13
Ondalık gösterimleri verilen sayıların sayı doğrusunda gösterir ve sıralar.	2 0 1 0
Bir bütün 10, 100 veya 1000 eş parçaya bölündüğünde, ortaya çıkan kesrin birimlerinin ondalık gösterimle ifade eder.	1 0 1 0
Ondalık gösterimleri verilen sayıların toplama ve çıkarma işlemleri yapar.	2 1 1 50
Payları veya paydaları eşit kesirleri sıralar.	1 0 1 0
Paydası 10, 100 veya 1000 olan bir kesri ondalık gösterim şeklinde ifade eder. Ondalık gösterimleri verilen sayıların toplama ve çıkarma işlemleri yapar ve anlar.	1 0 1 0
Paydaları eşit veya birinin paydası diğerinin paydasının katı olan iki kesrin toplama ve çıkarma işlemleri gerektiren toplama ve çıkarma işlemleri yapar.	1 1 0 100
Tam sayılı kesrin, bir doğal sayı ile bir basit kesrin toplamı olduğunu anlar ve tam sayılı kesri bileşik kesre, bileşik kesri basit kesre yazma işlemleri yapar.	1 0 0 0
Paydaları eşit veya birinin paydası diğerinin paydasının katı olan iki kesrin toplama ve çıkarma işlemleri gerektiren toplama ve çıkarma işlemleri yapar.	1 0 0 0
Paydası 10, 100 veya 1000 olacak şekilde genişletilebilen veya sadeleştirilebilen kesirlerin ondalık gösterimini yazma işlemleri yapar.	1 0 1 0
Bir doğal sayı ile bir bileşik kesri karşılaştırır.	1 0 1 0
En çok üç basamaklı iki doğal sayının çarpma işlemini yapar.	1 0 1 0
Bir çokluğun istenen basit kesir kadarmı ve basit kesir kadarı verilen bir çokluğun tamamını birim kesirlerden yazma işlemleri yapar.	1 0 0 0
En çok beş basamaklı doğal sayıların toplama ve çıkarma işlemi yapar. En çok üç basamaklı iki doğal sayının çarpma işlemleri yapar.	1 0 1 0
Sayısal (FEN)	15 3 8 20
Fen	15 3 8 20
Güneş in özelliklerini açıklar.	1 0 1 0
Güneş, Dünya ve Ay in birbirlerine göre hareketlerini temsil eden bir model hazırlar.	1 0 1 0
Güneş in büyüklüğünü Dünya nın büyüklüğüyle karşılaştırarak şekilde model hazırlar.	1 0 1 0
Canlılara örnekler vererek benzerlik ve farklılıklarına göre sınıflandırır.	3 0 2 0
Kuvvetin büyüklüğünü dinamometre ile ölçer.	2 0 1 0
Günlük yaşamda sürtünmeyi artırma veya azaltmaya yönelik yeni fikirler üretir.	1 0 1 0
Maddelerin ısı etkisiyle hâl değiştirebileceğine yönelik yaptığı deneylerden elde ettiği verilere dayalı çıkarımlarda bulunur.	2 1 0 50
Sürtünme kuvvetinin çeşitli ortamlarda harekete etkisini deneyerek keşfeder.	1 1 0 100
Yaptığı deneyler sonucunda saf maddelerin erime, donma, kaynama noktalarını belirler.	1 1 0 100
Isı etkisiyle maddelerin genişleşme büzülmesine yönelik deneyler yaparak deneylerin sonuçlarını tartışır.	1 0 1 0
Günlük yaşamdan örnekleri genişleşme ve büzülme olayları ile ilişkilendirir.	1 0 0 0

SINAV SONUÇ BELGESİ							
KAHRAMANMARAŞ / TÜRKÖĞLU / YEDİ GÜZEL ADAM ANADOLU İMAN							
Öğrenci		Numara		Sınıf			
AYŞENAZ İMALI		501		5A			
Puan Türü	Puan	Genel Ort.	Dereceler				
			Snf	Kurum	İlçe	İl	Genel
LGS	▲ 220,083	197,600	8	10	10	16	144
Puanı Hesaplanan:			22	22	79	433	
Katılımlar:			19	22	22	79	433

Ders	Soru	Doğru	Yanlış	Net	Başarı %	Sınıf Ort.	Kurum Ort.	Genel Ort.
Türkçe	15	10	4	8,67	58	▲ 7,46	▲ 7,64	▲ 7,41
Tarih	10	7	2	6,33	63	▲ 6,07	▲ 6,30	▲ 5,32
Din K.ve A.B.	10	9	0	9,00	90	▲ 7,02	▲ 6,99	▲ 5,16
İngilizce	10	7	2	6,33	63	▲ 5,09	▲ 4,82	▲ 2,67
Matematik	15	2	8	-0,67	-4	▼ 1,07	▼ 0,97	▼ 2,10
Fen	15	9	5	7,33	49	▲ 4,56	▲ 4,85	▲ 4,26
Toplam:	75	44	21	37,00	49	▲ 30,90	▲ 31,24	▲ 26,62

Soru No	123456789012345
Sözel (TÜR)	bBAADABbdBBDaD
Cevap Anh.	A CBAADABABBDDCDC
Sözel (TAR)	ADCD BCAdc
Cevap Anh.	A ADCDABCABD
Sözel (DİN)	BDACCAB BD
Cevap Anh.	A BDACCABABD
Sözel (İNG)	cbCBBADC C
Cevap Anh.	A DACBBADCBC
Sayısal (MAT)	d abaB acb dD
Cevap Anh.	A DBBCDCBDACBAACD
Sayısal (FEN)	AaCbCdCADA aACaB
Cevap Anh.	A ABCDBCADACBACDB

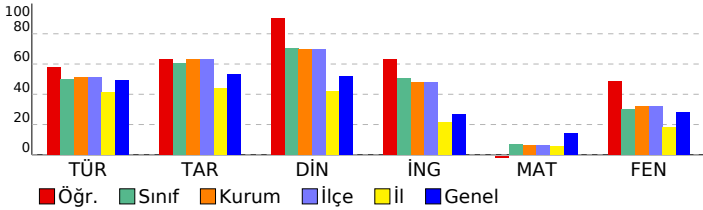

5 SINIF BUGA BDS 04 (BB00-05.01BDS04)			
HATİP LİSESİ		DERSLERE GÖRE BAŞARI ANALİZİ	
S	D	Y	B%
Sözel (TÜR)			
15 10 4 67			
Türkçe			
15 10 4 67			
Deyim ve atasözlerinin metne katkısını belirler.			
Okudukları ile ilgili çıkarımlarda bulunur.			
Bağlamdan yararlanarak bilmediği kelime ve kelime gruplarının anlamını tahmin eder.			
Metinle ilgili sorular sorar.			
Metindeki hikâye unsurlarını belirler.			
Yazdıklarını düzenler.			
Eş sesli kelimelerin anlamlarını ayırt eder.			
Kelimelerin zıt anlamlarını bulur.			
Metin türlerini ayırt eder.			
Görsellerle ilgili sorulara cevaplar.			
Metinle ilgili sorulara cevap verir.			
Kökleri ve ekleri ayırt eder.			
Yapım ekinin işlevlerini açıklar.			
Yazılarında ses olaylarına uğrayan kelimeleri doğru kullanır.			
Sözel (TAR)			
10 7 2 70			
Tarih			
10 7 2 70			
Sosyal Bilgiler dersinin, Türkiye Cumhuriyeti'nin bir vatandaşı olarak kendi gelişimine katkısını fark eder.			
Somut kalınlardan yola çıkarak Anadolu ve Mezopotamya uygarlıklarının insanlık tarihine önemli katkılarını fark eder.			
Yaşadığı yer ve çevresindeki doğal özellikler ile beşerî özelliklerin nüfus ve yerleşme üzerindeki etkilerine örnekler verir.			
Günlük yaşamdaki kültürel unsurların tarihi gelişimini değerlendirir.			
Sanal ortamda ulaştığı bilgilerin doğruluk ve güvenilirliğini sorgular.			
Doğal afetlerin toplum hayatı üzerine etkilerini örneklerle açıklar.			
Sanal ortamı kullanırken güvenlik kurallarına uyar.			
Teknoloji kullanımının sosyalleşme ve toplumsal ilişkiler üzerindeki etkisini tartışır.			
Yaptığı çalışmalarda bilimsel etiğe uygun davranır.			
Yaşadığı bölgede görülen iklimin, insan faaliyetlerine etkisini, günlük yaşantısından örneklerle açıklar.			
Sözel (DİN)			
10 9 0 90			
Din K.ve A.B.			
10 9 0 90			
İletişim ve konuşma adabına uygun davranır. Sofra adabına riayet eder.			
Hz. Davud'un (a.s) hayatını özetler.			
Duanın anlamını ve önemini örneklerle açıklar.			
Ramazan ayı ve orucun önemini fark eder.			
Allah'ın (c.c) her şeyin yaratıcısı olduğunu fark eder.			
Kişisel mahremiyetin önemine değinilir ve bu konuda dikkat edilecek hususlar üzerinde durulur.			
Allah'ın (c.c) her şeyi işittiğinin, b,diğinin, gördüğünün ver her şeye gücünün yettiğinin farkında olur.			
Ramazan ayı ve oruçla ilgili kavramları örneklerle açıklar.			
Bireyin hangi durumlarda ve nasıllı dua etmesi gerektiğine yer verir.			
Sözel (İNG)			
10 7 2 70			
İngilizce			
10 7 2 70			
Describing what people do regularly			
Asking for and giving directions (Making simple inquiries)			
Making simple inquiries			
Talking about locations of things and people			
Expressing ability and inability			
Telling the time			
Making simple suggestions			
Expressing illnesses, needs and feelings			
Sayısal (MAT)			
15 2 8 13			
Matematik			
15 2 8 13			
Ondalık gösterimleri verilen sayıların sayı doğrusunda gösterir ve sıralar.			
Bir bütünün 10, 100 veya 1000 eş parçaya bölündüğünde, ortaya çıkan kesrin birimlerinin ondalık gösterimle ifade eder.			
Ondalık gösterimleri verilen sayılarla toplama ve çıkarma işlemleri yapar.			
Payları veya paydaları eşit kesirleri sıralar.			
Paydası 10, 100 veya 1000 olan bir kesri ondalık gösterim şeklinde ifade eder. Ondalık gösterimleri verilen sayıların paydalarını eşit eder.			
Paydaları eşit veya birinin paydası diğerinin paydasının katı olan kesirlerle toplama ve çıkarma işlemleri gerektiren kesirleri toplama ve çıkarma işlemleri yapar.			
Paydası 10, 100 veya 1000 olacak şekilde genişletilebilen veya sadeleştirilebilen kesirlerin ondalık gösterimini yazabilir.			
Bir doğal sayı ile bir bileşik kesri karşılaştırır.			
En çok üç basamaklı iki doğal sayının çarpma işlemini yapar.			
Bir çokluğun istenen basit kesir kadarmı ve basit kesir kadarı verilen bir çokluğun tamamını birim kesirlerden yarar.			
En çok beş basamaklı doğal sayıların toplama ve çıkarma işlemi yapar. En çok üç basamaklı iki doğal sayının çarpma işlemi yapar.			
Sayısal (FEN)			
15 9 5 60			
Fen			
15 9 5 60			
Güneş in özelliklerini açıklar.			
Güneş, Dünya ve Ay in birbirlerine göre hareketlerini temsil eden bir model hazırlar.			
Güneş in büyüklüğünü Dünya nın büyüklüğüyle karşılaştırarak şekilde model hazırlar.			
Canlılara örnekler vererek benzerlik ve farklılıklarına göre sınıflandırır.			
Kuvvetin büyüklüğünü dinamometre ile ölçer.			
Günlük yaşamda sürtünmeyi artırma veya azaltmaya yönelik yeni fikirler üretir.			
Maddelerin ısı etkisiyle hâl değiştirebileceğine yönelik yaptığı deneylerden elde ettiği verilere dayalı çıkarımlarda bulunur.			
Sürtünme kuvvetinin çeşitli ortamlarda harekete etkisini deneyerek keşfeder.			
Yaptığı deneyler sonucunda saf maddelerin erime, donma, kaynama noktalarını belirler.			
Isı etkisiyle maddelerin genişleşme büzülmesine yönelik deneyler yaparak deneylerin sonuçlarını tartışır.			
Günlük yaşamdan örnekleri genişleşme ve büzülme olayları ile ilişkilendirir.			

SINAV SONUÇ BELGESİ							
KAHRAMANMARAŞ / TÜRKÖĞLU / YEDİ GÜZEL ADAM ANADOLU İMAN							
Öğrenci			Numara		Sınıf		
AYŞENUR SENA FISTIK			529		5A		
Puan Türü	Puan	Genel Ort.	Dereceler				
			Snf	Kurum	İlçe	İl	Genel
LGS	▲ 203,823	197,600	10	12	12	24	184
Puanı Hesaplanan:			22	22	79	433	
Katılımlar:			19	22	22	79	433

Ders	Soru	Doğru	Yanlış	Net	Başarı %	Sınıf Ort.	Kurum Ort.	Genel Ort.
Türkçe	15	14	1	13,67	91	▲ 7,46	▲ 7,64	▲ 7,41
Tarih	10	7	3	6,00	60	▼ 6,07	▼ 6,30	▲ 5,32
Din K.ve A.B.	10	8	2	7,33	73	▲ 7,02	▲ 6,99	▲ 5,16
İngilizce	10	3	6	1,00	10	▼ 5,09	▼ 4,82	▼ 2,67
Matematik	15	4	9	1,00	7	▼ 1,07	▲ 0,97	▼ 2,10
Fen	15	4	10	0,67	4	▼ 4,56	▼ 4,85	▼ 4,26
Toplam:	75	40	31	29,67	40	▼ 30,90	▼ 31,24	▲ 26,62

Soru No	123456789012345
Sözel (TÜR)	CBAADABABBBaCDC
Cevap Anh.	A CBAADABABBBDCDC
Sözel (TAR)	ADbDABbABa
Cevap Anh.	A ADCDABCABD
Sözel (DİN)	BDACdABABb
Cevap Anh.	A BDACCABABD
Sözel (İNG)	acC dAcacC
Cevap Anh.	A DACBBADCBC
Sayısal (MAT)	b cCabc cCBbAdc
Cevap Anh.	A DBBCDCBDACBAACD
Sayısal (FEN)	ccdbBbdaAdabC B
Cevap Anh.	A ABCDBCADACBACDB

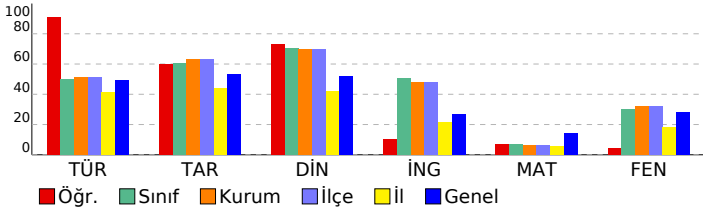

5 SINIF BUGA BDS 04 (BB00-05.01BDS04)			
HATİP LİSESİ		DERSLERE GÖRE BAŞARI ANALİZİ	
S	D	Y	B%
Sözel (TÜR)			
15 14 1 93			
Türkçe			
15 14 1 93			
Deyim ve atasözlerinin metne katkısını belirler.			
Okudukları ile ilgili çıkarımlarda bulunur.			
Bağlamdan yararlanarak bilmediği kelime ve kelime gruplarının anlamını tahmin eder.			
Metinle ilgili sorular sorar.			
Metindeki hikâye unsurlarını belirler.			
Yazdıklarını düzenler.			
Eş sesli kelimelerin anlamlarını ayırt eder.			
Kelimelerin zıt anlamlarını bulur.			
Metin türlerini ayırt eder.			
Görsellerle ilgili sorulara cevaplar.			
Metinle ilgili sorulara cevap verir.			
Kökleri ve ekleri ayırt eder.			
Yapım ekinin işlevlerini açıklar.			
Yazılarında ses olaylarına uğrayan kelimeleri doğru kullanır.			
Sözel (TAR)			
10 7 3 70			
Tarih			
10 7 3 70			
Sosyal Bilgiler dersinin, Türkiye Cumhuriyeti'nin bir vatandaşı olarak kendi gelişimine katkısını fark eder.			
Somut kalınlardan yola çıkarak Anadolu ve Mezopotamya uygarlıklarının insanlık tarihine önemli katkılarını fark eder.			
Yaşadığı yer ve çevresindeki doğal özellikler ile beşeri özelliklerin nüfus ve yerleşme üzerindeki etkilerine örnekler verir.			
Günlük yaşamdaki kültürel unsurların tarihi gelişimini değerlendirir.			
Sanal ortamda ulaştığı bilgilerin doğruluk ve güvenilirliğini sorgular.			
Doğal afetlerin toplum hayatı üzerine etkilerini örneklerle açıklar.			
Sanal ortamı kullanarak güvenlik kurallarına uyar.			
Teknoloji kullanımının sosyalleşme ve toplumsal ilişkiler üzerindeki etkisini tartışır.			
Yaptığı çalışmalarda bilimsel etiğe uygun davranır.			
Yaşadığı bölgede görülen iklimin, insan faaliyetlerine etkisini, günlük yaşantısından örneklerle açıklar.			
Sözel (DİN)			
10 8 2 80			
Din K.ve A.B.			
10 8 2 80			
İletişim ve konuşma adabına uygun davranır. Sofra adabına riayet eder.			
Hz. Davud'un (a.s) hayatını özetler.			
Duanın anlamını ve önemini örneklerle açıklar.			
Ramazan ayı ve orucun önemini fark eder.			
Allah'ın (c.c) her şeyin yaratıcısı olduğunu fark eder.			
Kişisel mahremiyetin önemine değinilir ve bu konuda dikkat edilecek hususlar üzerinde durulur.			
Allah'ın (c.c) her şeyi işittüğünü, b'diğinin, gördüğünü ve her şeye gücünün yettiğini farkında olur.			
Ramazan ayı ve oruçla ilgili kavramları örneklerle açıklar.			
Bireyin hangi durumlarda ve nasıllı dua etmesi gerektiğine yer verir.			
Sözel (İNG)			
10 3 6 30			
İngilizce			
10 3 6 30			
Describing what people do regularly			
Asking for and giving directions (Making simple inquiries)			
Making simple inquiries			
Talking about locations of things and people			
Expressing ability and inability			
Telling the time			
Making simple suggestions			
Expressing illnesses, needs and feelings			
Sayısal (MAT)			
15 4 9 27			
Matematik			
15 4 9 27			
Ondalık gösterimleri verilen sayıların karşılaştırılmasını gösterir ve sıralar.			
Bir bütünün 10, 100 veya 1000 eş parçaya bölündüğünde, ortaya çıkan kesrin birimlerinin ondalık gösterimle ifade edilmesini açıklar.			
Ondalık gösterimleri verilen sayıların toplama ve çıkarma işlemleri yapar.			
Payları veya paydaları eşit kesirleri sıralar.			
Paydası 10, 100 veya 1000 olan bir kesri ondalık gösterim şeklinde ifade eder. Ondalık gösterimleri verilen sayıların karşılaştırılmasını açıklar.			
Paydaları eşit veya birinin paydası diğerinin paydasının katı olan kesirlerle toplama ve çıkarma işlemleri gerektiren problemleri çözer.			
Bir doğal sayı ile bir bileşik kesri karşılaştırır.			
En çok üç basamaklı iki doğal sayının çarpma işlemini yapar.			
Bir çokluğun istenen basit kesir kadarmı ve basit kesir kadarı verilen bir çokluğun tamamını birim kesirlerden yararlanarak yazmasını açıklar.			
En çok beş basamaklı doğal sayıların toplama ve çıkarma işlemleri yapar. En çok üç basamaklı iki doğal sayının çarpma işlemleri yapar.			
Sayısal (FEN)			
15 4 10 27			
Fen			
15 4 10 27			
Güneş'in özelliklerini açıklar.			
Güneş, Dünya ve Ay'ın birbirlerine göre hareketlerini temsil eden bir model hazırlar.			
Güneş'in büyüklüğünü Dünya'nın büyüklüğüyle karşılaştırarak şekilde model hazırlar.			
Canlılara örnekler vererek benzerlik ve farklılıklarına göre sınıflandırır.			
Kuvvetin büyüklüğünü dinamometre ile ölçer.			
Günlük yaşamda sürtünmeyi artırma veya azaltmaya yönelik yeni fikirler üretir.			
Maddelerin ısı etkisiyle hâl değiştirebileceğine yönelik yaptığı deneylerden elde ettiği verilere dayalı çıkarımlarda bulunur.			
Sürtünme kuvvetinin çeşitli ortamlarda harekete etkisini deneyerek keşfeder.			
Yaptığı deneyler sonucunda saf maddelerin erime, donma, kaynama noktalarını belirler.			
Isı etkisiyle maddelerin genişleşme büzülmesine yönelik deneyler yaparak deneylerin sonuçlarını tartışır.			
Günlük yaşamdan örnekleri genişleşme ve büzülme olayları ile ilişkilendirir.			

SINAV SONUÇ BELGESİ							
KAHRAMANMARAŞ / TÜRKÖĞLU / YEDİ GÜZEL ADAM ANADOLU İMAN							
Öğrenci		Numara		Sınıf			
CEMİLENİSAHOFUR		503		5A			
Puan Türü	Puan	Genel Ort.	Dereceler				
			Snf	Kurum	İlçe	İl	Genel
LGS	▼ 127,880	197,600	18	21	21	61	353
Puanı Hesaplanan:			22	22	79	433	
Katılımlar:			19	22	22	79	433

Ders	Soru	Doğru	Yanlış	Net	Başarı %	Sınıf Ort.	Kurum Ort.	Genel Ort.
Türkçe	15	8	7	5,67	38	▼ 7,46	▼ 7,64	▼ 7,41
Tarih	10	4	6	2,00	20	▼ 6,07	▼ 6,30	▼ 5,32
İngilizce	10	3	6	1,00	10	▼ 5,09	▼ 4,82	▼ 2,67
Matematik	15	2	13	-2,33	-16	▼ 1,07	▼ 0,97	▼ 2,10
Fen	15	5	10	1,67	11	▼ 4,56	▼ 4,85	▼ 4,26
Toplam:	75	22	42	8,00	11	▼ 30,90	▼ 31,24	▼ 26,62

Soru No	123456789012345
Sözel (TÜR)	CBdADAAABdBbaba
Cevap Anh.	A CBAADABABBBDCDC
Sözel (TAR)	ADacbBbbBb
Cevap Anh.	A ADCDABCABD
Sözel (İNG)	bb cBADdcb
Cevap Anh.	A DACBBADCBC
Sayısal (MAT)	cdcaDbaccaabdCa
Cevap Anh.	A DBBCDCBDACBAACD
Sayısal (FEN)	AcdcBbAabdcAbaB
Cevap Anh.	A ABCDBCADACBACDB

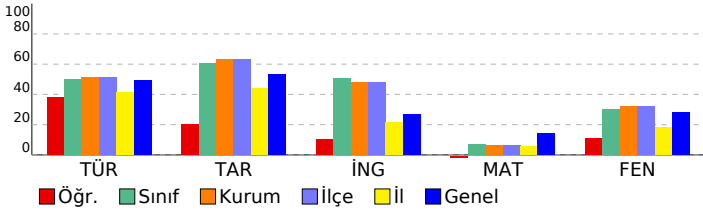

5 SINIF BUGA BDS 04 (BB00-05.01BDS04)			
HATİP LİSESİ		DERSLERE GÖRE BAŞARI ANALİZİ	
S	D	Y	B%
Sözel (TÜR)			
Türkçe			
Deyim ve atasözlerinin metne katkısını belirler.			
Okudukları ile ilgili çıkarımlarda bulunur.			
Bağlamdan yararlanarak bilmediği kelime ve kelime gruplarının anlamını tahmin eder.			
Metinle ilgili sorular sorar.			
Metindeki hikâye unsurlarını belirler.			
Yazdıklarını düzenler.			
Eş sesli kelimelerin anlamlarını ayırt eder.			
Kelimelerin zıt anlamlarını bulur.			
Metin türlerini ayırt eder.			
Görsellerle ilgili soruların cevaplar.			
Metinle ilgili sorulara cevap verir.			
Kökleri ve ekleri ayırt eder.			
Yapım ekinin işlevlerini açıklar.			
Yazılarında ses olaylarına uğrayan kelimeleri doğru kullanır.			
Sözel (TAR)			
Tarih			
Sosyal Bilgiler dersinin, Türkiye Cumhuriyeti'nin bir vatandaşı olarak kendi gelişimine katkısını fark eder.			
Somut kalınlardan yola çıkarak Anadolu ve Mezopotamya uygarlıklarının insanlık tarihine önemli katkılarını fark eder.			
Yaşadığı yer ve çevresindeki doğal özellikler ile beşerî özelliklerin nüfus ve yerleşme üzerindeki etkilerine örnekler verir.			
Günlük yaşamdaki kültürel unsurların tarihi gelişimini değerlendirir.			
Sanal ortamda ulaştığı bilgilerin doğruluk ve güvenilirliğini sorgular.			
Doğal afetlerin toplum hayatı üzerine etkilerini örneklerle açıklar.			
Sanal ortamı kullanırken güvenlik kurallarına uyar.			
Teknoloji kullanımının sosyalleşme ve toplumsal ilişkiler üzerindeki etkisini tartışır.			
Yaptığı çalışmalarda bilimsel etiğe uygun davranır.			
Yaşadığı bölgede görülen iklimin, insan faaliyetlerine etkisini, günlük yaşantısından örneklerle açıklar.			
Sözel (İNG)			
İngilizce			
Describing what people do regularly			
Asking for and giving directions (Making simple inquiries)			
Making simple inquiries			
Talking about locations of things and people			
Expressing ability and inability			
Telling the time			
Making simple suggestions			
Expressing illnesses, needs and feelings			
Sayısal (MAT)			
Matematik			
Ondalık gösterimleri verilen sayıları doğru şekilde gösterir ve sıralar.			
Bir bütün 10, 100 veya 1000 eş parçaya bölündüğünde, ortaya çıkan kesrin birimlerinin ondalık gösterimle ifade eder.			
Ondalık gösterimleri verilen sayılarla toplama ve çıkarma işlemleri yapar.			
Payları veya paydaları eşit kesirleri sıralar.			
Paydası 10, 100 veya 1000 olan bir kesri ondalık gösterim şeklinde ifade eder. Ondalık gösterimleri verilen sayıları sıralar.			
Paydaları eşit veya birinin paydası diğerinin paydasının katı olan kesirlerle toplama ve çıkarma işlemleri gerektiren kesirleri toplama ve çıkarma işlemleri yapar.			
Tam sayılı kesrin, bir doğal sayı ile bir basit kesrin toplamı olduğunu anlar ve tam sayılı kesri bileşik kesre, bileşik kesri basit kesre dönüştürür.			
Paydaları eşit veya birinin paydası diğerinin paydasının katı olan iki kesrin toplama ve çıkarma işlemleri yapar ve anlar.			
Paydası 10, 100 veya 1000 olacak şekilde genişletilebilen veya sadeleştirilebilen kesirlerin ondalık gösterimini yazabilir.			
Bir doğal sayı ile bir bileşik kesri karşılaştırır.			
En çok üç basamaklı iki doğal sayının çarpma işlemini yapar.			
Bir çokluğun istenen basit kesir kadranını ve basit kesir kadranı verilen bir çokluğun tamamını birim kesirlerden yarar.			
En çok beş basamaklı doğal sayılarla toplama ve çıkarma işlemi yapar. En çok üç basamaklı iki doğal sayının çarpma işlemini yapar.			
Sayısal (FEN)			
Fen			
Güneş'in özelliklerini açıklar.			
Güneş, Dünya ve Ay'ın birbirlerine göre hareketlerini temsil eden bir model hazırlar.			
Güneş'in büyüklüğünü Dünya'nın büyüklüğüyle karşılaştıracak şekilde model hazırlar.			
Canlılara örnekler vererek benzerlik ve farklılıklarına göre sınıflandırır.			
Kuvvetin büyüklüğünü dinamometre ile ölçer.			
Günlük yaşamda sürtünmeyi artırma veya azaltmaya yönelik yeni fikirler üretir.			
Maddelerin ısı etkisiyle hâl değiştirebileceğine yönelik yaptığı deneylerden elde ettiği verilere dayalı çıkarımlarda bulunur.			
Sürtünme kuvvetinin çeşitli ortamlarda hareket etkisini deneyerek keşfeder.			
Yaptığı deneyler sonucunda saf maddelerin erime, donma, kaynama noktalarını belirler.			
Isı etkisiyle maddelerin genişip büzüleceğine yönelik deneyler yaparak deneylerin sonuçlarını tartışır.			
Günlük yaşamdan örnekleri genişleme ve büzülme olayları ile ilişkilendirir.			

SINAV SONUÇ BELGESİ							
KAHRAMANMARAŞ / TÜRKÖĞLU / YEDİ GÜZEL ADAM ANADOLU İMAN							
Öğrenci			Numara	Sınıf			
ELİF SUDE GÜL			502	5A			
Puan Türü	Puan	Genel Ort.	Dereceler				
			Snf	Kurum	İlçe	İl	Genel
LGS	▲ 230,357	197,600	5	7	7	11	123
Puanı Hesaplanan:			22	22	79	433	
Katılımlar:			19	22	22	79	433

Ders	Soru	Doğru	Yanlış	Net	Başarı %	Sınıf Ort.	Kurum Ort.	Genel Ort.
Türkçe	15	9	5	7,33	49	▼ 7,46	▼ 7,64	▼ 7,41
Tarih	10	8	2	7,33	73	▲ 6,07	▲ 6,30	▲ 5,32
Din K.ve A.B.	10	9	1	8,67	87	▲ 7,02	▲ 6,99	▲ 5,16
İngilizce	10	8	1	7,67	77	▲ 5,09	▲ 4,82	▲ 2,67
Matematik	15	4	9	1,00	7	▼ 1,07	▲ 0,97	▼ 2,10
Fen	15	9	4	7,67	51	▲ 4,56	▲ 4,85	▲ 4,26
Toplam:	75	47	22	39,67	53	▲ 30,90	▲ 31,24	▲ 26,62

Soru No	123456789012345
Sözel (TÜR)	CBAADdBcBBaDac
Cevap Anh.	A CBAADABABBDDCDC
Sözel (TAR)	ADCDABbABc
Cevap Anh.	A ADCDABCABD
Sözel (DİN)	BDACCABAB*
Cevap Anh.	A BDACCABABD
Sözel (İNG)	b CBBADCB
Cevap Anh.	A DACBBADCB
Sayısal (MAT)	c adaCdbbCB cdD
Cevap Anh.	A DBBCDCBDACBAACD
Sayısal (FEN)	AddDcCcDACBA B
Cevap Anh.	A ABCDCADACBACDB

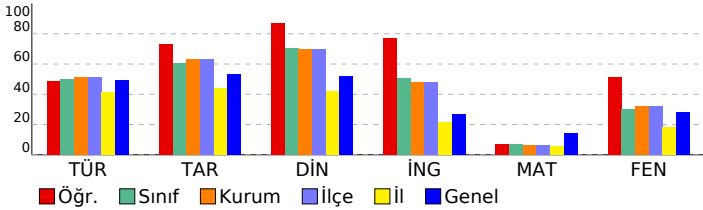

5 SINIF BUGA BDS 04 (BB00-05.01BDS04)

HATİP LİSESİ DERSLERE GÖRE BAŞARI ANALİZİ

Sözel (TÜR)	S	D	Y	B%
Türkçe	15	9	5	60
Deyim ve atasözlerinin metne katkısını belirler.	1	1	0	100
Okudukları ile ilgili çıkarımlarda bulunur.	1	1	0	100
Bağlamdan yararlanarak bilmediği kelime ve kelime gruplarının anlamını tahmin eder.	1	1	0	100
Metinle ilgili sorular sorar.	1	1	0	100
Metindeki hikâye unsurlarını belirler.	1	1	0	100
Yazdıklarını düzenler.	2	0	2	0
Eş sesli kelimelerin anlamlarını ayırt eder.	1	1	0	100
Kelimelerin zıt anlamlarını bulur.	1	0	1	0
Metin türlerini ayırt eder.	1	1	0	100
Görsellerle ilgili sorulara cevaplar.	1	1	0	100
Metinle ilgili sorulara cevap verir.	1	0	1	0
Kökleri ve ekleri ayırt eder.	1	1	0	100
Yapım ekinin işlevlerini açıklar.	1	0	1	0
Yazılarında ses olaylarına uğrayan kelimeleri doğru kullanır.	1	0	0	0

Sözel (TAR)

Tarih	S	D	Y	B%
Tarih	10	8	2	80
Sosyal Bilgiler dersinin, Türkiye Cumhuriyeti'nin bir vatandaşı olarak kendi gelişimine katkısını fark eder.	1	1	0	100
Somut kalınlardan yola çıkarak Anadolu ve Mezopotamya uygarlıklarının insanlık tarihine önemli katkılarını fark eder.	1	1	0	100
Yaşadığı yer ve çevresindeki doğal özellikler ile beşerî özelliklerin nüfus ve yerleşme üzerindeki etkilerine örnekler verir.	1	1	0	100
Günlük yaşamdaki kültürel unsurların tarihi gelişimini değerlendirir.	1	1	0	100
Sanal ortamda ulaştığı bilgilerin doğruluk ve güvenilirliğini sorgular.	1	1	0	100
Doğal afetlerin toplum hayatı üzerine etkilerini örneklerle açıklar.	1	1	0	100
Sanal ortamı kullanırken güvenlik kurallarına uyar.	1	0	1	0
Teknoloji kullanımının sosyalleşme ve toplumsal ilişkiler üzerindeki etkisini tartışır.	1	1	0	100
Yaptığı çalışmalarda bilimsel etiğe uygun davranır.	1	1	0	100
Yaşadığı bölgede görülen iklimin, insan faaliyetlerine etkisini, günlük yaşantısından örneklerle açıklar.	1	0	1	0

Sözel (DİN)

Din K.ve A.B.	S	D	Y	B%
Din K.ve A.B.	10	9	1	90
İletişim ve konuşma adabına uygun davranır. Sofra adabına riayet eder.	1	1	0	100
Hz. Davud'un (a.s) hayatını özetler.	1	1	0	100
Duanın anlamını ve önemini örneklerle açıklar.	1	1	0	100
Ramazan ayı ve orucun önemini fark eder.	2	2	0	100
Allah'ın (c.c) her şeyin yaratıcısı olduğunu fark eder.	1	1	0	100
Kişisel mahremiyetin önemine değinilir ve bu konuda dikkat edilecek hususlar üzerinde durulur.	1	1	0	100
Allah'ın (c.c) her şeyi işittüğünü, bildiğini, gördüğünü ve her şeye gücünün yettiğini farkında olur.	1	1	0	100
Ramazan ayı ve oruçla ilgili kavramları örneklerle açıklar.	1	1	0	100
Bireyin hangi durumlarda ve nasıllı dua etmesi gerektiğine yer verir.	1	0	1	0

Sözel (İNG)

İngilizce	S	D	Y	B%
İngilizce	10	8	1	80
Describing what people do regularly	1	0	1	0
Asking for and giving directions (Making simple inquiries)	1	0	0	0
Making simple inquiries	2	2	0	100
Talking about locations of things and people	1	1	0	100
Expressing ability and inability	1	1	0	100
Telling the time	1	1	0	100
Making simple suggestions	2	2	0	100
Expressing illnesses, needs and feelings	1	1	0	100

Sayısal (MAT)

Matematik	S	D	Y	B%
Matematik	15	4	9	27
Ondalık gösterimleri verilen sayıların sayı doğrusunda gösterir ve sıralar.	2	0	1	0
Bir bütün 10, 100 veya 1000 eş parçaya bölündüğünde, ortaya çıkan kesrin birimlerinin ondalık gösterimle ifade eder.	1	0	0	0
Ondalık gösterimleri verilen sayıların toplama ve çıkarma işlemleri yapar.	2	0	2	0
Payları veya paydaları eşit kesirleri sıralar.	1	0	1	0
Paydası 10, 100 veya 1000 olan bir kesri ondalık gösterim şeklinde ifade eder. Ondalık gösterimleri verilen sayıların toplama ve çıkarma işlemleri yapar ve anlar.	1	1	0	100
Paydaları eşit veya birinin paydası diğerinin paydasının katı olan iki kesrin toplama ve çıkarma işlemleri yapar.	1	1	0	100
Paydaları eşit veya birinin paydası diğerinin paydasının katı olan kesirlerle toplama ve çıkarma işlemleri gerektiren problemleri çözer.	1	0	1	0
Bir doğal sayı ile bir bileşik kesri karşılaştırır.	1	1	0	100
En çok üç basamaklı iki doğal sayının çarpma işlemini yapar.	1	0	1	0
Bir çokluğun istenen basit kesir kadarmı ve basit kesir kadarı verilen bir çokluğun tamamını birim kesirlerden yarar.	1	0	1	0
En çok beş basamaklı doğal sayıların toplama ve çıkarma işlemi yapar. En çok üç basamaklı iki doğal sayının çarpma işlemini yapar.	1	1	0	100

Sayısal (FEN)

Fen	S	D	Y	B%
Fen	15	9	4	60
Güneş in özelliklerini açıklar.	1	1	0	100
Güneş, Dünya ve Ay in birbirlerine göre hareketlerini temsil eden bir model hazırlar.	1	0	1	0
Güneş in büyüklüğünü Dünya nın büyüklüğüyle karşılaştırarak şekilde model hazırlar.	1	0	1	0
Canlılara örnekler vererek benzerlik ve farklılıklarına göre sınıflandırır.	3	2	1	67
Kuvvetin büyüklüğünü dinamometre ile ölçer.	2	1	1	50
Günlük yaşamda sürtünmeyi artırma veya azaltmaya yönelik yeni fikirler üretir.	1	1	0	100
Maddelerin ısı etkisiyle hâl değiştirebileceğine yönelik yaptığı deneylerden elde ettiği verilere dayalı çıkarımlarda bulunur.	2	2	0	100
Sürtünme kuvvetinin çeşitli ortamlarda harekete etkisini deneyerek keşfeder.	1	1	0	100
Yaptığı deneyler sonucunda saf maddelerin erime, donma, kaynama noktalarını belirler.	1	0	0	0
Isı etkisiyle maddelerin genişleşip büzülmesine yönelik deneyler yaparak deneylerin sonuçlarını tartışır.	1	0	0	0
Günlük yaşamdan örnekleri genişleşme ve büzülme olayları ile ilişkilendirir.	1	1	0	100

SINAV SONUÇ BELGESİ							5 SINIF BUGA BDS 04 (BB00-05.01BDS04)			
KAHRAMANMARAŞ / TÜRKÖĞLU / YEDİ GÜZEL ADAM ANADOLU İMAN							HATİP LİSESİ DERSLERE GÖRE BAŞARI ANALİZİ			
Öğrenci		Numara		Sınıf			S	D	Y	B%
EMİNE GÜL		505		5A			15	9	6	60
Puan Türü	Puan	Genel Ort.	Dereceler							
			Snf	Kurum	İlçe	İl	Genel			
LGS	▼ 172,757	197,600	14	16	16	35	247			
	Puanı Hesaplanan:		22	22	79	433				
Katılımlar:		19	22	22	79	433				

Ders	Soru	Doğru	Yanlış	Net	Başarı %	Sınıf Ort.	Kurum Ort.	Genel Ort.
Türkçe	15	9	6	7,00	47	▼ 7,46	▼ 7,64	▼ 7,41
Tarih	10	6	4	4,67	47	▼ 6,07	▼ 6,30	▼ 5,32
Din K.ve A.B.	10	9	1	8,67	87	▲ 7,02	▲ 6,99	▲ 5,16
İngilizce	10	4	4	2,67	27	▼ 5,09	▼ 4,82	◆ 2,67
Matematik	15	4	7	1,67	11	▲ 1,07	▲ 0,97	▼ 2,10
Fen	15	3	10	-0,33	-2	▼ 4,56	▼ 4,85	▼ 4,26
Toplam:	75	35	32	24,33	32	▼ 30,90	▼ 31,24	▼ 26,62

Soru No	123456789012345
Sözel (TÜR)	CBAAaAccBBaaCaC
Cevap Anh.	A CBAADABABBDDCDC
Sözel (TAR)	ADCDCBbAdb
Cevap Anh.	A ADCDABCABD
Sözel (DİN)	BDACCABABD
Cevap Anh.	A BDACCABABD
Sözel (İNG)	Dcb BA daC
Cevap Anh.	A DACBBADBCB
Sayısal (MAT)	cad DC cbC Ac a
Cevap Anh.	A DBBCDCBDCBAACD
Sayısal (FEN)	caCDddAab cdb a
Cevap Anh.	A ABCDBCADACBACDB



Sözel (TÜR)	15	9	6	60
Türkçe	15	9	6	60
Deyim ve atasözlerinin metne katkısını belirler.	1	1	0	100
Okudukları ile ilgili çıkarımlarda bulunur.	1	1	0	100
Bağlamdan yararlanarak bilmediği kelime ve kelime gruplarının anlamını tahmin eder.	1	1	0	100
Metinle ilgili sorular sorar.	1	1	0	100
Metindeki hikâye unsurlarını belirler.	1	0	1	0
Yazdıklarını düzenler.	2	1	0	50
Eş sesli kelimelerin anlamlarını ayırt eder.	1	0	1	0
Kelimelerin zıt anlamlarını bulur.	1	0	1	0
Metin türlerini ayırt eder.	1	1	0	100
Görsellerle ilgili sorulara cevaplar.	1	1	0	100
Metinle ilgili sorulara cevap verir.	1	0	1	0
Kökleri ve ekleri ayırt eder.	1	0	1	0
Yapım ekinin işlevlerini açıklar.	1	1	0	100
Yazılarında ses olaylarına uğrayan kelimeleri doğru kullanır.	1	1	0	100
Sözel (TAR)	10	6	4	60
Tarih	10	6	4	60
Sosyal Bilgiler dersinin, Türkiye Cumhuriyeti'nin bir vatandaşı olarak kendi gelişimine katkısını fark eder.	1	1	0	100
Somut kalınlardan yola çıkarak Anadolu ve Mezopotamya uygarlıklarının insanlık tarihine önemli katkılarını fark eder.	1	1	0	100
Yaşadığı yer ve çevresindeki doğal özellikler ile beşeri özelliklerinin nüfus ve yerleşme üzerindeki etkilerine örnekler verir.	1	1	0	100
Günlük yaşamdaki kültürel unsurların tarihi gelişimini değerlendirir.	1	1	0	100
Sanal ortamda ulaştığı bilgilerin doğruluk ve güvenilirliğini sorgular.	1	0	1	0
Doğal afetlerin toplum hayatı üzerine etkilerini örneklerle açıklar.	1	1	0	100
Sanal ortamı kullanarak güvenlik kurallarına uyar.	1	0	1	0
Teknoloji kullanımının sosyalleşme ve toplumsal ilişkiler üzerindeki etkisini tartışır.	1	1	0	100
Yaptığı çalışmalarda bilimsel etiğe uygun davranır.	1	0	1	0
Yaşadığı bölgede görülen iklimin, insan faaliyetlerine etkisini, günlük yaşantısından örneklerle açıklar.	1	0	1	0
Sözel (DİN)	10	9	1	90
Din K.ve A.B.	10	9	1	90
İletişim ve konuşma adabına uygun davranır. Sofra adabına riayet eder.	1	1	0	100
Hz. Davud'un (a.s) hayatını özetler.	1	1	0	100
Duanın anlamını ve önemini örneklerle açıklar.	1	1	0	100
Ramazan ayı ve orucun önemini fark eder.	2	1	0	50
Allah'ın (c.c) her şeyin yaratıcısı olduğunu fark eder.	1	1	0	100
Kişisel mahremiyetin önemine değinilir ve bu konuda dikkat edilecek hususlar üzerinde durulur.	1	1	0	100
Allah'ın (c.c) her şeyi işittiğinin, bildiğinin, gördüğünün ver her şeye gücünün yettiğinin farkında olur.	1	1	0	100
Ramazan ayı ve oruçla ilgili kavramlar örneklerle açıklar.	1	1	0	100
Bireyin hangi durumlarda ve nasıllı dua etmesi gerektiğine yer verir.	1	1	0	100
Sözel (İNG)	10	4	4	40
İngilizce	10	4	4	40
Describing what people do regularly	1	1	0	100
Asking for and giving directions (Making simple inquiries)	1	0	1	0
Making simple inquiries	2	0	1	0
Talking about locations of things and people	1	1	0	100
Expressing ability and inability	1	1	0	100
Telling the time	1	0	0	0
Making simple suggestions	2	1	1	50
Expressing illnesses, needs and feelings	1	0	1	0
Sayısal (MAT)	15	4	7	27
Matematik	15	4	7	27
Ondalık gösterimleri verilen sayıların sayı doğrusunda gösterir ve sıralar.	2	1	1	50
Bir bütün 10, 100 veya 1000 eş parçaya bölündüğünde, ortaya çıkan kesrin birimlerinin ondalık gösterimle ifade eder.	1	0	1	0
Ondalık gösterimleri verilen sayıların toplama ve çıkarma işlemleri yapar.	2	0	1	0
Payları veya paydaları eşit kesirleri sıralar.	1	1	0	100
Paydası 10, 100 veya 1000 olan bir kesri ondalık gösterim şeklinde ifade eder. Ondalık gösterimleri verilen sayıların toplama ve çıkarma işlemleri yapar ve anı karşılaştırır.	1	1	0	100
Paydaları eşit veya birinin paydası diğerinin paydasının katı olan iki kesirle toplama ve çıkarma işlemleri gerektiren işlemleri yapar.	1	0	0	0
Bir doğal sayı ile bir bileşik kesri karşılaştırır.	1	0	0	0
En çok üç basamaklı iki doğal sayının çarpma işlemini yapar.	1	0	1	0
Bir çokluğun istenen basit kesir kadarmı ve basit kesir kadarı verilen bir çokluğun tamamını birim kesirlerden yarar.	1	0	0	0
En çok beş basamaklı doğal sayıların toplama ve çıkarma işlemi yapar. En çok üç basamaklı iki doğal sayının çarpma işlemini yapar.	1	0	1	0
Sayısal (FEN)	15	3	10	20
Fen	15	3	10	20
Güneş in özelliklerini açıklar.	1	0	1	0
Güneş, Dünya ve Ay in birbirlerine göre hareketlerini temsil eden bir model hazırlar.	1	0	1	0
Güneş in büyüklüğünü Dünya nın büyüklüğüyle karşılaştırarak şekilde model hazırlar.	1	1	0	100
Canlılara örnekler vererek benzerlik ve farklılıklarına göre sınıflandırır.	3	1	2	33
Kuvvetin büyüklüğünü dinamometre ile ölçer.	2	1	0	50
Günlük yaşamda sürtünmeyi artırma veya azaltmaya yönelik yeni fikirler üretir.	1	0	1	0
Maddelerin ısı etkisiyle hâl değiştirebileceğine yönelik yaptığı deneylerden elde ettiği verilere dayalı çıkarımlarda bulunur.	2	0	2	0
Sürtünme kuvvetinin çeşitli ortamlarda harekete etkisini deneyerek keşfeder.	1	0	1	0
Yaptığı deneyler sonucunda saf maddelerin erime, donma, kaynama noktalarını belirler.	1	0	1	0
Isı etkisiyle maddelerin genişleşme büzülmesine yönelik deneyler yaparak deneylerin sonuçlarını tartışır.	1	0	0	0
Günlük yaşamdan örnekleri genişleşme ve büzülme olayları ile ilişkilendirir.	1	0	1	0

SINAV SONUÇ BELGESİ							
KAHRAMANMARAŞ / TÜRKİYOĞLU / YEDİ GÜZEL ADAM ANADOLU İMAN HATİP LİSESİ							
Öğrenci		Numara	Sınıf				
EMİNE HOPUR		507	5A				
Puan Türü	Puan	Genel Ort.	Dereceler				
			Snf	Kurum	İlçe	İl	Genel
LGS	▲ 290,293	197,600	2	2	2	2	65
	Puanı Hesaplanan:		22	22	79	433	
Katılımlar:		19	22	22	79	433	

Ders	Soru	Doğru	Yanlış	Net	Başarı %	Sınıf Ort.	Kurum Ort.	Genel Ort.
Türkçe	15	11	1	10,67	71	▲ 7,46	▲ 7,64	▲ 7,41
Tarih	10	10	0	10,00	100	▲ 6,07	▲ 6,30	▲ 5,32
Din K.ve A.B.	10	9	1	8,67	87	▲ 7,02	▲ 6,99	▲ 5,16
İngilizce	10	8	2	7,33	73	▲ 5,09	▲ 4,82	▲ 2,67
Matematik	15	8	4	6,67	44	▲ 1,07	▲ 0,97	▲ 2,10
Fen	15	9	3	8,00	53	▲ 4,56	▲ 4,85	▲ 4,26
Toplam:	75	55	11	51,33	68	▲ 30,90	▲ 31,24	▲ 26,62

Soru No	123456789012345
Sözel (TÜR)	CBAADaABBB C
Cevap Anh.	A CBAADABABBDCDC
Sözel (TAR)	ADCDABCABD
Cevap Anh.	A ADCDABCABD
Sözel (DİN)	BDACCdBABD
Cevap Anh.	A BDACCABABD
Sözel (İNG)	cdCBBADCBC
Cevap Anh.	A DACBBADCBC
Sayısal (MAT)	BCaCc ACabACD
Cevap Anh.	A DBBCDCBDACBAACD
Sayısal (FEN)	ABCDBCaaAbcA
Cevap Anh.	A ABCDBCADACBACDB

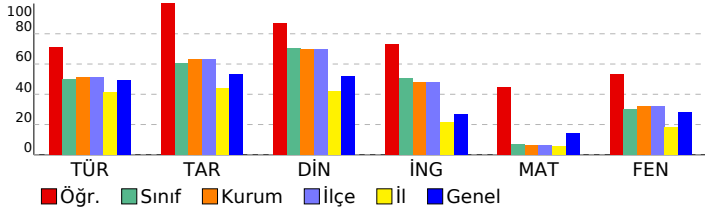

5 SINIF BUGA BDS 04 (BB00-05.01BDS04)

HATİP LİSESİ		DERSLERE GÖRE BAŞARI ANALİZİ		S	D	Y	B%
Sözel (TÜR)				15	11	1	73
Türkçe				15	11	1	73
Deyim ve atasözlerinin metne katkısını belirler.				1	1	0	100
Okudukları ile ilgili çıkarımlarda bulunur.				1	1	0	100
Bağlamdan yararlanarak bilmediği kelime ve kelime gruplarının anlamını tahmin eder.				1	1	0	100
Metinle ilgili sorular sorar.				1	1	0	100
Metindeki hikâye unsurlarını belirler.				1	1	0	100
Yazdıklarını düzenler.				2	1	0	50
Eş sesli kelimelerin anlamlarını ayırt eder.				1	0	1	0
Kelimelerin zıt anlamlarını bulur.				1	1	0	100
Metin türlerini ayırt eder.				1	1	0	100
Görsellerle ilgili sorulara cevaplar.				1	1	0	100
Metinle ilgili sorulara cevap verir.				1	1	0	100
Kökleri ve ekleri ayırt eder.				1	0	0	0
Yapım eklerini işlevlerini açıklar.				1	0	0	0
Yazarlarına ses olaylarına uğrayan kelimeleri doğru kullanır.				1	1	0	100
Sözel (TAR)				10	10	0	100
Tarih				10	10	0	100
Sosyal Bilgiler dersinin, Türkiye Cumhuriyeti'nin bir vatandaş olarak kendi gelişimine katkısını fark eder.				1	1	0	100
Somut kalınlardan yola çıkarak Anadolu ve Mezopotamya uygarlıklarının insanlık tarihine önemli katkılarını fark eder.				1	1	0	100
Yaşadığı yer ve çevresindeki doğal özellikler ile beşerî özelliklerinin nüfus ve yerleşme üzerindeki etkilerine örnekler verir.				1	1	0	100
Günlük yaşamdaki kültürel unsurların tarihî gelişimini değerlendirir.				1	1	0	100
Sanal ortamda ulaştığı bilgilerin doğruluk ve güvenilirliğini sorgular.				1	1	0	100
Doğal afetlerin toplum hayatı üzerine etkilerini örneklerle açıklar.				1	1	0	100
Sanal ortamı kullanarak güvenlik kurallarına uyar.				1	1	0	100
Teknoloji kullanımının sosyalleşme ve toplumsal ilişkiler üzerindeki etkisini tartışır.				1	1	0	100
Yaptığı çalışmalarda bilimsel etiğe uygun davranır.				1	1	0	100
Yaşadığı bölgede görülen iklimin, insan faaliyetlerine etkisini, günlük yaşantısından örneklerle açıklar.				1	1	0	100
Sözel (DİN)				10	9	1	90
Din K.ve A.B.				10	9	1	90
İletişim ve konuşma adabına uygun davranır. Sofra adabına riayet eder.				1	1	0	100
Hz. Davud'un (a.s) hayatını özetler.				1	1	0	100
Duanın anlamını ve önemini örneklerle açıklar.				1	1	0	100
Ramazan ayı ve orucun önemini fark eder.				2	2	0	100
Allah'ın (c.c) her şeyin yaratıcısı olduğunu fark eder.				1	0	1	0
Kişisel mahremiyetin önemine değinilir ve bu konuda dikkat edilecek hususlar üzerinde durulur.				1	1	0	100
Allah'ın (c.c) her şeyi işittiğinin, b,diğinin, gördüğünün ver her şeye gücünün yettiğinin farkında olur.				1	1	0	100
Ramazan ayı ve oruçla ilgili kavramları örneklerle açıklar.				1	1	0	100
Bireyin hangi durumlarda ve nasıllı dua etmesi gerektiğine yer veririlir.				1	1	0	100
Sözel (İNG)				10	8	2	80
İngilizce				10	8	2	80
Describing what people do regularly				1	0	1	0
Asking for and giving directions (Making simple inquiries)				1	0	1	0
Making simple inquiries				2	2	0	100
Talking about locations of things and people				1	1	0	100
Expressing ability and inability				1	1	0	100
Telling the time				1	1	0	100
Making simple suggestions				2	2	0	100
Expressing illnesses, needs and feelings				1	1	0	100
Sayısal (MAT)				15	8	4	53
Matematik				15	8	4	53
Ondalık gösterimleri verilen sayıları doğru şekilde gösterir ve sıralar.				2	0	1	0
Bir bütün 10, 100 veya 1000 eş parçaya bölündüğünde, ortaya çıkan kesrin birimlerinin ondalık gösterimle ifade eder.				1	0	0	0
Ondalık gösterimleri verilen sayılarla toplama ve çıkarma işlemleri yapar.				2	2	0	100
Payları veya paydaları eşit kesirleri sıralar.				1	0	1	0
Paydası 10, 100 veya 1000 olan bir kesri ondalık gösterim şeklinde ifade eder. Ondalık gösterimleri verilen sayıları sıralar.				1	1	0	100
Paydaları eşit veya birinin paydası diğerinin paydasının katı olan kesirlerle toplama ve çıkarma işlemleri gerektiren kesirleri toplama ve çıkarma işlemleri yapar.				1	1	0	100
Bir doğal sayı ile bir bileşik kesri karşılaştırır.				1	0	1	0
En çok üç basamaklı iki doğal sayının çarpma işlemini yapar.				1	1	0	100
Bir çokluğun istenen basit kesir kadarnı ve basit kesir kadarı verilen bir çokluğun tamamını birim kesirlerden yarar.				1	1	0	100
En çok beş basamaklı doğal sayılarla toplama ve çıkarma işlemi yapar. En çok üç basamaklı iki doğal sayının çarpma işlemini yapar.				1	1	0	100
Sayısal (FEN)				15	9	3	60
Fen				15	9	3	60
Güneş in özelliklerini açıklar.				1	1	0	100
Güneş, Dünya ve Ay in birbirlerine göre hareketlerini temsil eden bir model hazırlar.				1	1	0	100
Güneş in büyüklüğünü Dünya nın büyüklüğüyle karşılaştıracak şekilde model hazırlar.				1	1	0	100
Canlılara örnekler vererek benzerlik ve farklılıklarına göre sınıflandırır.				3	3	0	100
Kuvvetin büyüklüğünü dinamometre ile ölçer.				2	1	1	50
Günlük yaşamda sürtünmeyi artırma veya azaltmaya yönelik yeni fikirler üretir.				1	0	1	0
Maddelerin ısı etkisiyle hâl değiştirebileceğine yönelik yaptığı deneylerden elde ettiği verilere dayalı çıkarımlarda bulunur.				2	2	0	100
Sürtünme kuvvetinin çeşitli ortamlarda harekete etkisini deneyerek keşfeder.				1	0	1	0
Yaptığı deneyler sonucunda saf maddelerin erime, donma, kaynama noktalarını belirler.				1	0	0	0
Isı etkisiyle maddelerin genişleşme büzüleceğine yönelik deneyler yaparak deneylerin sonuçlarını tartışır.				1	0	0	0
Günlük yaşamdan örnekleri genişleşme ve büzülme olayları ile ilişkilendirir.				1	0	0	0

SINAV SONUÇ BELGESİ								5 SINIF BUGA BDS 04 (BB00-05.01BDS04)				
KAHRAMANMARAŞ / TÜRKOĞLU / YEDİ GÜZEL ADAM ANADOLU İMAN								HATİP LİSESİ DERSLERE GÖRE BAŞARI ANALİZİ				
Öğrenci				Numara		Sınıf		S D Y B%				
FATİMA ELİF SÜT				531		5A		15 10 4 67				
Puan Türü	Puan	Genel Ort.	Dereceler									
			Snf	Kurum	İlçe	İl	Genel					
LGS	▲ 289,110	197,600	3	3	3	3	68					
Puanı Hesaplanan:			22	22	79	433						
Katılımlar:			19	22	22	79	433					

Ders	Soru	Doğru	Yanlış	Net	Başarı %	Sınıf Ort.	Kurum Ort.	Genel Ort.
Türkçe	15	10	4	8,67	58	▲ 7,46	▲ 7,64	▲ 7,41
Tarih	10	9	1	8,67	87	▲ 6,07	▲ 6,30	▲ 5,32
Din K.ve A.B.	10	9	1	8,67	87	▲ 7,02	▲ 6,99	▲ 5,16
İngilizce	10	7	2	6,33	63	▲ 5,09	▲ 4,82	▲ 2,67
Matematik	15	7	6	5,00	33	▲ 1,07	▲ 0,97	▲ 2,10
Fen	15	13	2	12,33	82	▲ 4,56	▲ 4,85	▲ 4,26
Toplam:	75	55	16	49,67	66	▲ 30,90	▲ 31,24	▲ 26,62

Soru No	123456789012345
Sözel (TÜR)	CBAADAa cBdbCDC
Cevap Anh.	A CBAADABABBBDCDC
Sözel (TAR)	ADCDABCABb
Cevap Anh.	A ADCDABCABD
Sözel (DİN)	BDACbABABD
Cevap Anh.	A BDACCABABD
Sözel (İNG)	Db BBADCBb
Cevap Anh.	A DACBBADCBC
Sayısal (MAT)	DadCcCdD Cdba D
Cevap Anh.	A DBBCDCBDACBAACD
Sayısal (FEN)	ABCDBCADAaBAdDB
Cevap Anh.	A ABCDBCADACBACDB

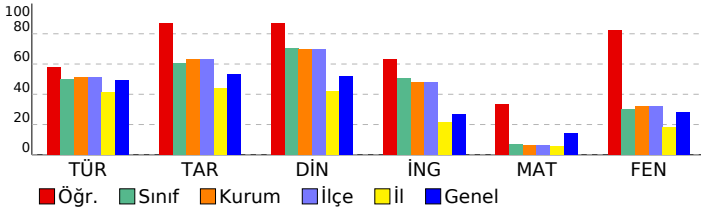

Sözel (TÜR)	S D Y B%
Türkçe	15 10 4 67
Deyim ve atasözlerinin metne katkısını belirler.	1 1 0 100
Okudukları ile ilgili çıkarımlarda bulunur.	1 1 0 100
Bağlamdan yararlanarak bilmediği kelime ve kelime gruplarının anlamını tahmin eder.	1 1 0 100
Metinle ilgili sorular sorar.	1 1 0 100
Metindeki hikâye unsurlarını belirler.	1 1 0 100
Yazdıklarını düzenler.	2 2 0 100
Eş sesli kelimelerin anlamlarını ayırt eder.	1 0 1 0
Kelimelerin zıt anlamlarını bulur.	1 0 0 0
Metin türlerini ayırt eder.	1 0 1 0
Görsellerle ilgili sorulara cevaplar.	1 1 0 100
Metinle ilgili sorulara cevap verir.	1 0 1 0
Kökleri ve ekleri ayırt eder.	1 0 1 0
Yapım ekinin işlevlerini açıklar.	1 1 0 100
Yazılarında ses olaylarına uğrayan kelimeleri doğru kullanır.	1 1 0 100
Sözel (TAR)	10 9 1 90
Tarih	10 9 1 90
Sosyal Bilgiler dersinin, Türkiye Cumhuriyeti'nin bir vatandaşı olarak kendi gelişimine katkısını fark eder.	1 1 0 100
Somut kalınlardan yola çıkarak Anadolu ve Mezopotamya uygarlıklarının insanlık tarihine önemli katkılarını fark eder.	1 1 0 100
Yaşadığı yer ve çevresindeki doğal özellikler ile beşerî özelliklerin nüfus ve yerleşme üzerindeki etkilerine örnekler verir.	1 1 0 100
Günlük yaşamdaki kültürel unsurların tarihi gelişimini değerlendirir.	1 1 0 100
Sanal ortamda ulaştığı bilgilerin doğruluk ve güvenilirliğini sorgular.	1 1 0 100
Doğal afetlerin toplum hayatı üzerine etkilerini örneklerle açıklar.	1 1 0 100
Sanal ortamı kullanarak güvenlik kurallarına uyar.	1 1 0 100
Teknoloji kullanımının sosyalleşme ve toplumsal ilişkiler üzerindeki etkisini tartışır.	1 1 0 100
Yaptığı çalışmalarda bilimsel etiğe uygun davranır.	1 1 0 100
Yaşadığı bölgede görülen iklimin, insan faaliyetlerine etkisini, günlük yaşantısından örneklerle açıklar.	1 0 1 0
Sözel (DİN)	10 9 1 90
Din K.ve A.B.	10 9 1 90
İletişim ve konuşma adabına uygun davranır. Sofra adabına riayet eder.	1 1 0 100
Hz. Davud'un (a.s) hayatını özetler.	1 1 0 100
Duanın anlamını ve önemini örneklerle açıklar.	1 1 0 100
Ramazan ayı ve orucun önemini fark eder.	2 1 1 50
Allah'ın (c.c) her şeyin yaratıcısı olduğunu fark eder.	1 1 0 100
Kişisel mahremiyetin önemine değinilir ve bu konuda dikkat edilecek hususlar üzerinde durulur.	1 1 0 100
Allah'ın (c.c) her şeyi işittigini, b'diğinin, gördüğünü ver her şeye gücünün yettiğini farkında olur.	1 1 0 100
Ramazan ayı ve oruçla ilgili kavramları örneklerle açıklar.	1 1 0 100
Bireyin hangi durumlarda ve nasıllı dua etmesi gerektiğine yer verir.	1 1 0 100
Sözel (İNG)	10 7 2 70
İngilizce	10 7 2 70
Describing what people do regularly	1 1 0 100
Asking for and giving directions (Making simple inquiries)	1 0 1 0
Making simple inquiries	2 1 0 50
Talking about locations of things and people	1 1 0 100
Expressing ability and inability	1 1 0 100
Telling the time	1 1 0 100
Making simple suggestions	2 1 1 50
Expressing illnesses, needs and feelings	1 1 0 100
Sayısal (MAT)	15 7 6 47
Matematik	15 7 6 47
Ondalık gösterimleri verilen sayıların sayı doğrusunda gösterir ve sıralar.	2 1 1 50
Bir bütün 10, 100 veya 1000 eş parçaya bölündüğünde, ortaya çıkan kesrin birimlerinin ondalık gösterimle ifade eder.	1 0 1 0
Ondalık gösterimleri verilen sayıların toplama ve çıkarma işlemleri yapar.	2 1 1 50
Payları veya paydaları eşit kesirleri sıralar.	1 0 1 0
Paydası 10, 100 veya 1000 olan bir kesri ondalık gösterim şeklinde ifade eder. Ondalık gösterimleri verilen sayıların toplama ve çıkarma işlemleri yapar.	1 1 0 100
Paydaları eşit veya birinin paydası diğerinin paydasının katı olan kesirlerle toplama ve çıkarma işlemleri gerektiren kesirleri toplama ve çıkarma işlemleri yapar.	1 0 1 0
Bir doğal sayı ile bir bileşik kesri karşılaştırır.	1 0 1 0
En çok üç basamaklı iki doğal sayının çarpma işlemini yapar.	1 1 0 100
Bir çokluğun istenen basit kesir kadarnı ve basit kesir kadarnı verilen bir çokluğun tamamını birim kesirlerden yarar.	1 0 0 0
En çok beş basamaklı doğal sayıların toplama ve çıkarma işlemi yapar. En çok üç basamaklı iki doğal sayının çarpma işlemi yapar.	1 1 0 100
Sayısal (FEN)	15 13 2 87
Fen	15 13 2 87
Güneş in özelliklerini açıklar.	1 1 0 100
Güneş, Dünya ve Ay in birbirlerine göre hareketlerini temsil eden bir model hazırlar.	1 1 0 100
Güneş in büyüklüğünü Dünya nın büyüklüğüyle karşılaştırarak şekilde model hazırlar.	1 1 0 100
Canlılara örnekler vererek benzerlik ve farklılıklarına göre sınıflandırır.	3 0 100
Kuvvetin büyüklüğünü dinamometre ile ölçer.	2 1 1 50
Günlük yaşamda sürtünmeyi artırma veya azaltmaya yönelik yeni fikirler üretir.	1 1 0 100
Maddelerin ısı etkisiyle hâl değiştirebileceğine yönelik yaptığı deneylerden elde ettiği verilere dayalı çıkarımlarda bulunur.	2 2 0 100
Sürtünme kuvvetinin çeşitli ortamlarda harekete etkisini deneyerek keşfeder.	1 1 0 100
Yaptığı deneyler sonucunda saf maddelerin erime, donma, kaynama noktalarını belirler.	1 0 1 0
Isı etkisiyle maddelerin genişleşme büzülmesine yönelik deneyler yaparak deneylerin sonuçlarını tartışır.	1 1 0 100
Günlük yaşamdan örnekleri genişleşme ve büzülme olayları ile ilişkilendirir.	1 1 0 100

SINAV SONUÇ BELGESİ							
KAHRAMANMARAŞ / TÜRKÖĞLU / YEDİ GÜZEL ADAM ANADOLU İMAN							
Öğrenci		Numara		Sınıf			
FATMA ZEHRA KAYA		533		5A			
Puan Türü	Puan	Genel Ort.	Dereceler				
			Snf	Kurum	İlçe	İl	Genel
LGS	▲ 220,563	197,600	7	9	9	15	143
Puanı Hesaplanan:			22	22	79	433	
Katılımlar:			19	22	22	79	433

Ders	Soru	Doğru	Yanlış	Net	Başarı %	Sınıf Ort.	Kurum Ort.	Genel Ort.
Türkçe	15	10	4	8,67	58	▲ 7,46	▲ 7,64	▲ 7,41
Tarih	10	8	1	7,67	77	▲ 6,07	▲ 6,30	▲ 5,32
Din K.ve A.B.	10	9	1	8,67	87	▲ 7,02	▲ 6,99	▲ 5,16
İngilizce	10	6	4	4,67	47	▼ 5,09	▼ 4,82	▲ 2,67
Matematik	15	2	7	-0,33	-2	▼ 1,07	▼ 0,97	▼ 2,10
Fen	15	9	5	7,33	49	▲ 4,56	▲ 4,85	▲ 4,26
Toplam:	75	44	22	36,67	49	▲ 30,90	▲ 31,24	▲ 26,62

Soru No	123456789012345
Sözel (TÜR)	CBAbDABABBaDaa
Cevap Anh.	A CBAADABABBBDCDC
Sözel (TAR)	ADCDABCAa
Cevap Anh.	A ADCDABCABD
Sözel (DİN)	BDACCacABD
Cevap Anh.	A BDACCABABD
Sözel (İNG)	DcbBBAdCaC
Cevap Anh.	A DACBBADCBC
Sayısal (MAT)	c Baa d dcbD
Cevap Anh.	A DBBCDCBDACBAACD
Sayısal (FEN)	ABCDdC aAdcAbDB
Cevap Anh.	A ABCDBCADACBACDB

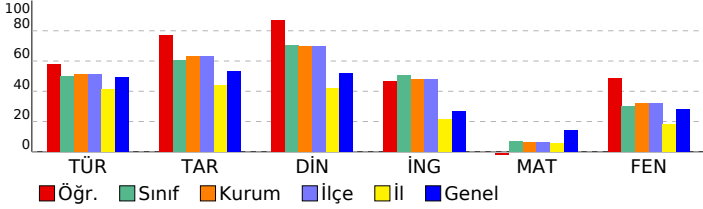

5 SINIF BUGA BDS 04 (BB00-05.01BDS04)

HATİP LİSESİ DERSLERE GÖRE BAŞARI ANALİZİ

Sözel (TÜR)	S	D	Y	B%
Türkçe	15	10	4	67
Deyim ve atasözlerinin metne katkısını belirler.	1	1	0	100
Okudukları ile ilgili çıkarımlarda bulunur.	1	1	0	100
Bağlamdan yararlanarak bilmediği kelime ve kelime gruplarının anlamını tahmin eder.	1	1	0	100
Metinle ilgili sorular sorar.	1	0	1	0
Metindeki hikâye unsurlarını belirler.	1	1	0	100
Yazdıklarını düzenler.	2	1	1	50
Eş sesli kelimelerin anlamlarını ayırt eder.	1	1	0	100
Kelimelerin zıt anlamlarını bulur.	1	1	0	100
Metin türlerini ayırt eder.	1	1	0	100
Görsellerle ilgili sorulara cevaplar.	1	1	0	100
Metinle ilgili sorulara cevap verir.	1	0	1	0
Kökleri ve ekleri ayırt eder.	1	1	0	100
Yapım ekinin işlevlerini açıklar.	1	0	1	0
Yazılarında ses olaylarına uğrayan kelimeleri doğru kullanır.	1	0	0	0
Sözel (TAR)	10	8	1	80
Tarih	10	8	1	80
Sosyal Bilgiler dersinin, Türkiye Cumhuriyeti'nin bir vatandaşı olarak kendi gelişimine katkısını fark eder.	1	1	0	100
Somut kalınlardan yola çıkarak Anadolu ve Mezopotamya uygarlıklarının insanlık tarihine önemi katkılarını fark eder.	1	1	0	100
Yaşadığı yer ve çevresindeki doğal özellikler ile beşerî özelliklerinin nüfus ve yerleşme üzerindeki etkilerine örnekler verir.	1	1	0	100
Günlük yaşamdaki kültürel unsurların tarihi gelişimini değerlendirir.	1	1	0	100
Sanal ortamda ulaştığı bilgilerin doğruluk ve güvenilirliğini sorgular.	1	1	0	100
Doğal afetlerin toplum hayatı üzerine etkilerini örneklerle açıklar.	1	1	0	100
Sanal ortamı kullanırken güvenlik kurallarına uyar.	1	1	0	100
Teknoloji kullanımının sosyalleşme ve toplumsal ilişkiler üzerindeki etkisini tartışır.	1	1	0	100
Yaptığı çalışmalarda bilimsel etiğe uygun davranır.	1	0	1	0
Yaşadığı bölgede görülen iklimin, insan faaliyetlerine etkisini, günlük yaşantısından örneklerle açıklar.	1	0	0	0
Sözel (DİN)	10	9	1	90
Din K.ve A.B.	10	9	1	90
İletişim ve konuşma adabına uygun davranır. Sofra adabına riayet eder.	1	1	0	100
Hz. Davud'un (a.s) hayatını özetler.	1	1	0	100
Duanın anlamını ve önemini örneklerle açıklar.	1	1	0	100
Ramazan ayı ve orucun önemini fark eder.	2	2	0	100
Allah'ın (c.c) her şeyin yaratıcısı olduğunu fark eder.	1	1	0	100
Kişisel mahremiyetin önemine değinilir ve bu konuda dikkat edilecek hususlar üzerinde durulur.	1	0	1	0
Allah'ın (c.c) her şeyi işittiğini, b,diğinin, gördüğünün ver her şeye gücünün yettiğini farkında olur.	1	1	0	100
Ramazan ayı ve oruçla ilgili kavramları örneklerle açıklar.	1	1	0	100
Bireyin hangi durumlarda ve nasıllı dua etmesi gerektiğine yer verir.	1	1	0	100
Sözel (İNG)	10	6	4	60
İngilizce	10	6	4	60
Describing what people do regularly	1	1	0	100
Asking for and giving directions (Making simple inquiries)	1	0	1	0
Making simple inquiries	2	1	1	50
Talking about locations of things and people	1	0	1	0
Expressing ability and inability	1	1	0	100
Telling the time	1	1	0	100
Making simple suggestions	2	2	0	100
Expressing illnesses, needs and feelings	1	0	1	0
Sayısal (MAT)	15	2	7	13
Matematik	15	2	7	13
Ondalık gösterimleri verilen sayılan sayı doğrusunda gösterir ve sıralar.	2	0	2	0
Bir bütün 10, 100 veya 1000 eş parçaya bölündüğünde, ortaya çıkan kesrin birimlerinin ondalık gösterimle ifade eder.	1	0	0	0
Ondalık gösterimleri verilen sayılarla toplama ve çıkarma işlemleri yapar.	2	1	1	50
Payları veya paydaları eşit kesirleri sıralar.	1	0	1	0
Paydası 10, 100 veya 1000 olan bir kesri ondalık gösterim şeklinde ifade eder. Ondalık gösterimleri verilen sayıları karşılaştırır.	1	0	0	0
Paydaları eşit veya birinin paydası diğerinin paydasının katı olan kesirlerle toplama ve çıkarma işlemleri gerektiren işlemleri yapar.	1	0	0	0
Paydası 10, 100 veya 1000 olacak şekilde genişletilebilen veya sadeleştirilebilen kesirlerin ondalık gösterimini yazar.	1	0	1	0
Bir doğal sayı ile bir bileşik kesri karşılaştırır.	1	0	0	0
En çok üç basamaklı iki doğal sayının çarpma işlemini yapar.	1	0	1	0
Bir çokluğun istenen basit kesir kadarnı ve basit kesir kadarı verilen bir çokluğun tamamını birim kesirlerden yarar.	1	0	1	0
En çok beş basamaklı doğal sayılarla toplama ve çıkarma işlemi yapar. En çok üç basamaklı iki doğal sayının çarpma işlemi yapar.	1	1	0	100
Sayısal (FEN)	15	9	5	60
Fen	15	9	5	60
Güneş in özelliklerini açıklar.	1	1	0	100
Güneş, Dünya ve Ay in birbirlerine göre hareketlerini temsil eden bir model hazırlar.	1	1	0	100
Güneş in büyüklüğünü Dünya nın büyüklüğüyle karşılaştırarak şekilde model hazırlar.	1	1	0	100
Canlılara örnekler vererek benzerlik ve farklılıklarına göre sınıflandırır.	3	2	1	67
Kuvvetin büyüklüğünü dinamometre ile ölçer.	2	0	1	0
Günlük yaşamda sürtünmeyi artırma veya azaltmaya yönelik yeni fikirler üretir.	1	0	1	0
Maddelerin ısı etkisiyle hâl değiştirebileceğine yönelik yaptığı deneylerden elde ettiği verilere dayalı çıkarımlarda bulunur.	2	2	0	100
Sürtünme kuvvetinin çeşitli ortamlarda harekete etkisini deneyerek keşfeder.	1	0	1	0
Yaptığı deneyler sonucunda saf maddelerin erime, donma, kaynama noktalarını belirler.	1	0	1	0
Isı etkisiyle maddelerin genleşip büzüleceğine yönelik deneyler yaparak deneylerin sonuçlarını tartışır.	1	1	0	100
Günlük yaşamdan örnekleri genleşme ve büzülme olayları ile ilişkilendirir.	1	1	0	100

SINAV SONUÇ BELGESİ							
KAHRAMANMARAŞ / TÜRKÖĞLU / YEDİ GÜZEL ADAM ANADOLU İMAN							
Öğrenci			Numara	Sınıf			
HACER ZOR			509	5A			
Puan Türü	Puan	Genel Ort.	Dereceler				
			Snf	Kurum	İlçe	İl	Genel
LGS	▼ 172,090	197,600	15	17	17	36	251
Puanı Hesaplanan:			22	22	79	433	
Katılımlar:			19	22	22	79	433

Ders	Soru	Doğru	Yanlış	Net	Başarı %	Sınıf Ort.	Kurum Ort.	Genel Ort.
Türkçe	15	7	8	4,33	29	▼ 7,46	▼ 7,64	▼ 7,41
Tarih	10	8	2	7,33	73	▲ 6,07	▲ 6,30	▲ 5,32
Din K.ve A.B.	10	6	4	4,67	47	▼ 7,02	▼ 6,99	▼ 5,16
İngilizce	10	10	0	10,00	100	▲ 5,09	▲ 4,82	▲ 2,67
Matematik	15	2	4	0,67	4	▼ 1,07	▼ 0,97	▼ 2,10
Fen	15	4	10	0,67	4	▼ 4,56	▼ 4,85	▼ 4,26
Toplam:	75	37	28	27,67	37	▼ 30,90	▼ 31,24	▲ 26,62

Soru No	123456789012345
Sözel (TÜR)	bBAACaAABBcbaba
Cevap Anh.	A CBAADABABBDDCDC
Sözel (TAR)	ADCDABdABb
Cevap Anh.	A ADCDABCABD
Sözel (DİN)	BDbCCAcbaD
Cevap Anh.	A BDACCABABD
Sözel (İNG)	DACBBADCB
Cevap Anh.	A DACBBADCB
Sayısal (MAT)	b Bbca A
Cevap Anh.	A DBBCDCBDACBAACD
Sayısal (FEN)	AcdacCAab cAbaa
Cevap Anh.	A ABCDCADACBACDB

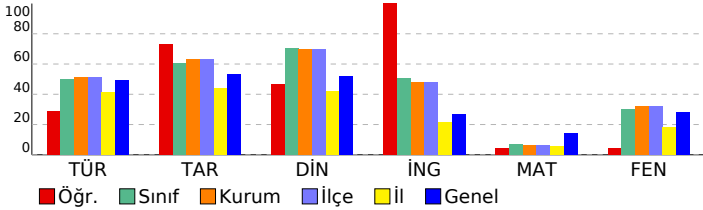

5 SINIF BUGA BDS 04 (BB00-05.01BDS04)			
HATİP LİSESİ		DERSLERE GÖRE BAŞARI ANALİZİ	
S	D	Y	B%
Sözel (TÜR)			
15 7 8 47			
Türkçe			
15 7 8 47			
Deyim ve atasözlerinin metne katkısını belirler.			
Okudukları ile ilgili çıkarımlarda bulunur.			
Bağlamdan yararlanarak bilmediği kelime ve kelime gruplarının anlamını tahmin eder.			
Metinle ilgili sorular sorar.			
Metindeki hikâye unsurlarını belirler.			
Yazdıklarını düzenler.			
Eş sesli kelimelerin anlamlarını ayırt eder.			
Kelimelerin zıt anlamlarını bulur.			
Metin türlerini ayırt eder.			
Görsellerle ilgili sorulara cevaplar.			
Metinle ilgili sorulara cevap verir.			
Kökleri ve ekleri ayırt eder.			
Yapım ekinin işlevlerini açıklar.			
Yazılarında ses olaylarına uğrayan kelimeleri doğru kullanır.			
Sözel (TAR)			
10 8 2 80			
Tarih			
10 8 2 80			
Sosyal Bilgiler dersinin, Türkiye Cumhuriyeti'nin bir vatandaşı olarak kendi gelişimine katkısını fark eder.			
Somut kalınlardan yola çıkarak Anadolu ve Mezopotamya uygarlıklarının insanlık tarihine önemli katkılarını fark eder.			
Yaşadığı yer ve çevresindeki doğal özellikler ile beşerî özelliklerin nüfus ve yerleşme üzerindeki etkilerine örnekler verir.			
Günlük yaşamdaki kültürel unsurların tarihi gelişimini değerlendirir.			
Sanal ortamda ulaştığı bilgilerin doğruluk ve güvenilirliğini sorgular.			
Doğal afetlerin toplum hayatı üzerine etkilerini örneklerle açıklar.			
Sanal ortamı kullanırken güvenlik kurallarına uyar.			
Teknoloji kullanımının sosyalleşme ve toplumsal ilişkiler üzerindeki etkisini tartışır.			
Yaptığı çalışmalarda bilimsel etiğe uygun davranır.			
Yaşadığı bölgede görülen iklimin, insan faaliyetlerine etkisini, günlük yaşantısından örneklerle açıklar.			
Sözel (DİN)			
10 6 4 60			
Din K.ve A.B.			
10 6 4 60			
İletişim ve konuşma adabına uygun davranır. Sofra adabına riayet eder.			
Hz. Davud'un (a.s) hayatını özetler.			
Duanın anlamını ve önemini örneklerle açıklar.			
Ramazan ayı ve orucun önemini fark eder.			
Allah'ın (c.c) her şeyin yaratıcısı olduğunu fark eder.			
Kişisel mahremiyetin önemine değinilir ve bu konuda dikkat edilecek hususlar üzerinde durulur.			
Allah'ın (c.c) her şeyi işittiğini, b,diğinin, gördüğünü ver her şeye gücünün yettiğini farkında olur.			
Ramazan ayı ve oruçla ilgili kavramları örneklerle açıklar.			
Bireyin hangi durumlarda ve nasıllı dua etmesi gerektiğine yer verir.			
Sözel (İNG)			
10 10 0 100			
İngilizce			
10 10 0 100			
Describing what people do regularly			
Asking for and giving directions (Making simple inquiries)			
Making simple inquiries			
Talking about locations of things and people			
Expressing ability and inability			
Telling the time			
Making simple suggestions			
Expressing illnesses, needs and feelings			
Sayısal (MAT)			
15 2 4 13			
Matematik			
15 2 4 13			
Ondalık gösterimleri verilen sayıların sayı doğrusunda gösterir ve sıralar.			
Bir bütün 10, 100 veya 1000 eş parçaya bölündüğünde, ortaya çıkan kesrin birimlerinin ondalık gösterimle ifade eder.			
Ondalık gösterimleri verilen sayıların toplama ve çıkarma işlemleri yapar.			
Payları veya paydaları eşit kesirleri sıralar.			
Paydası 10, 100 veya 1000 olan bir kesri ondalık gösterim şeklinde ifade eder. Ondalık gösterimleri verilen sayıların toplama ve çıkarma işlemleri yapar.			
Paydaları eşit veya birinin paydası diğerinin paydasının katı olan kesirlerle toplama ve çıkarma işlemleri gerektiren kesirleri toplama ve çıkarma işlemleri yapar.			
Bir doğal sayı ile bir bileşik kesri karşılaştırır.			
En çok üç basamaklı iki doğal sayının çarpma işlemini yapar.			
Bir çokluğun istenen basit kesir kadarmı ve basit kesir kadarı verilen bir çokluğun tamamını birim kesirlerden yarar.			
En çok beş basamaklı doğal sayıların toplama ve çıkarma işlemi yapar. En çok üç basamaklı iki doğal sayının çarpma işlemini yapar.			
Sayısal (FEN)			
15 4 10 27			
Fen			
15 4 10 27			
Güneş in özelliklerini açıklar.			
Güneş, Dünya ve Ay in birbirlerine göre hareketlerini temsil eden bir model hazırlar.			
Güneş in büyüklüğünü Dünya nın büyüklüğüyle karşılaştırarak şekilde model hazırlar.			
Canlılara örnekler vererek benzerlik ve farklılıklarına göre sınıflandırır.			
Kuvvetin büyüklüğünü dinamometre ile ölçer.			
Günlük yaşamda sürtünmeyi artırma veya azaltmaya yönelik yeni fikirler üretir.			
Maddelerin ısı etkisiyle hâl değiştirebileceğine yönelik yaptığı deneylerden elde ettiği verilere dayalı çıkarımlarda bulunur.			
Sürtünme kuvvetinin çeşitli ortamlarda harekete etkisini deneyerek keşfeder.			
Yaptığı deneyler sonucunda saf maddelerin erime, donma, kaynama noktalarını belirler.			
Isı etkisiyle maddelerin genişleşme büzülmesine yönelik deneyler yaparak deneylerin sonuçlarını tartışır.			
Günlük yaşamdan örnekleri genişleşme ve büzülme olayları ile ilişkilendirir.			

SINAV SONUÇ BELGESİ							5 SINIF BUGA BDS 04 (BB00-05.01BDS04)			
KAHRAMANMARAŞ / TÜRKÖĞLU / YEDİ GÜZEL ADAM ANADOLU İMAN							HATİP LİSESİ DERSLERE GÖRE BAŞARI ANALİZİ			
Öğrenci			Numara		Sınıf		S D Y B%			
HATİCE OKUMUŞ			39		5A					
Puan Türü	Puan	Genel Ort.	Dereceler							
			Snf	Kurum	İlçe	İl	Genel			
LGS	▼ 152,297	197,600	17	19	19	47	292			
Puanı Hesaplanan:			22	22	79	433				
Katılımlar:			19	22	22	79	433			

Ders	Soru	Doğru	Yanlış	Net	Başarı %	Sınıf Ort.	Kurum Ort.	Genel Ort.
Türkçe	15	6	8	3,33	22	▼ 7,46	▼ 7,64	▼ 7,41
Tarih	10	5	3	4,00	40	▼ 6,07	▼ 6,30	▼ 5,32
Din K.ve A.B.	10	7	3	6,00	60	▼ 7,02	▼ 6,99	▲ 5,16
İngilizce	10	3	5	1,33	13	▼ 5,09	▼ 4,82	▼ 2,67
Matematik	15	2	10	-1,33	-9	▼ 1,07	▼ 0,97	▼ 2,10
Fen	15	7	8	4,33	29	▼ 4,56	▼ 4,85	▲ 4,26
Toplam:	75	30	37	17,67	24	▼ 30,90	▼ 31,24	▼ 26,62

Soru No	123456789012345
Sözel (TÜR)	dabAb*BABaaDCb
Cevap Anh.	A CBAADABABBDDCDC
Sözel (TAR)	AbdDAd AB
Cevap Anh.	A ADCDABCABD
Sözel (DİN)	BcACCACAcD
Cevap Anh.	A BDACCABABD
Sözel (İNG)	c baDAdB C
Cevap Anh.	A DACBBADCB
Sayısal (MAT)	b c*addcdC d bd
Cevap Anh.	A DBBCDCBDACBAACD
Sayısal (FEN)	daCbBCAaAdcAbDa
Cevap Anh.	A ABCDBCADACBACDB

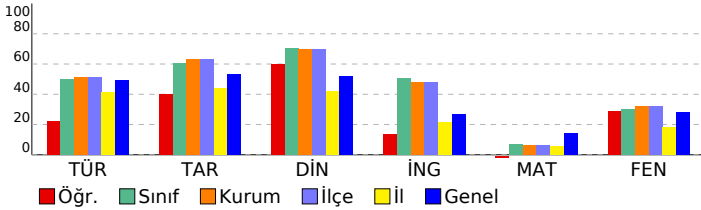

Sözel (TÜR)	S D Y B%
Türkçe	15 6 8 40
Deyim ve atasözlerinin metne katkısını belirler.	1 0 1 0
Okudukları ile ilgili çıkarımlarda bulunur.	1 0 1 0
Bağlamdan yararlanarak bilmediği kelime ve kelime gruplarının anlamını tahmin eder.	1 0 1 0
Metinle ilgili sorular sorar.	1 1 0 100
Metindeki hikâye unsurlarını belirler.	1 0 1 0
Yazdıklarını düzenler.	2 0 2 0
Eş sesli kelimelerin anlamlarını ayırt eder.	1 1 0 100
Kelimelerin zıt anlamlarını bulur.	1 1 0 100
Metin türlerini ayırt eder.	1 1 0 100
Görsellerle ilgili sorulara cevaplar.	1 0 1 0
Metinle ilgili sorulara cevap verir.	1 0 1 0
Kökleri ve ekleri ayırt eder.	1 1 0 100
Yapım ekinin işlevlerini açıklar.	1 1 0 100
Yazılarında ses olaylarına uğrayan kelimeleri doğru kullanır.	1 0 0 0
Sözel (TAR)	10 5 3 50
Tarih	10 5 3 50
Sosyal Bilgiler dersinin, Türkiye Cumhuriyeti'nin bir vatandaşı olarak kendi gelişimine katkısını fark eder.	1 1 0 100
Somut kalınlardan yola çıkarak Anadolu ve Mezopotamya uygarlıklarının insanlık tarihine önemli katkılarını fark eder.	1 0 1 0
Yaşadığı yer ve çevresindeki doğal özellikler ile beşerî özelliklerin nüfus ve yerleşme üzerindeki etkilerine örnekler verir.	1 0 1 0
Günlük yaşamdaki kültürel unsurların tarihi gelişimini değerlendirir.	1 1 0 100
Sanal ortamda ulaştığı bilgilerin doğruluk ve güvenilirliğini sorgular.	1 1 0 100
Doğal afetlerin toplum hayatı üzerine etkilerini örneklerle açıklar.	1 0 1 0
Sanal ortamı kullanırken güvenlik kurallarına uyar.	1 0 0 0
Teknoloji kullanımının sosyalleşme ve toplumsal ilişkiler üzerindeki etkisini tartışır.	1 1 0 100
Yaptığı çalışmalarda bilimsel etiğe uygun davranır.	1 1 0 100
Yaşadığı bölgede görülen iklimin, insan faaliyetlerine etkisini, günlük yaşantısından örneklerle açıklar.	1 0 0 0
Sözel (DİN)	10 7 3 70
Din K.ve A.B.	10 7 3 70
İletişim ve konuşma adabına uygun davranır. Sofra adabına riayet eder.	1 1 0 100
Hz. Davud'un (a.s) hayatını özetler.	1 0 1 0
Duanın anlamını ve önemini örneklerle açıklar.	1 1 0 100
Ramazana ayı ve orucun önemini fark eder.	2 2 0 100
Allah'ın (c.c) her şeyin yaratıcısı olduğunu fark eder.	1 1 0 100
Kişisel mahremiyetin önemine değinilir ve bu konuda dikkat edilecek hususlar üzerinde durulur.	1 0 1 0
Allah'ın (c.c) her şeyi işittiğini, bildiğini, gördüğünü ve her şeye gücünün yettiğini farkında olur.	1 1 0 100
Ramazana ayı ve oruçla ilgili kavramları örneklerle açıklar.	1 0 1 0
Bireyin hangi durumlarda ve nasıllı dua etmesi gerektiğine yer verir.	1 1 0 100
Sözel (İNG)	10 3 5 30
İngilizce	10 3 5 30
Describing what people do regularly	1 0 1 0
Asking for and giving directions (Making simple inquiries)	1 0 0 0
Making simple inquiries	2 0 2 0
Talking about locations of things and people	1 0 1 0
Expressing ability and inability	1 1 0 100
Telling the time	1 1 0 100
Making simple suggestions	2 1 1 50
Expressing illnesses, needs and feelings	1 0 0 0
Sayısal (MAT)	15 2 10 13
Matematik	15 2 10 13
Ondalık gösterimleri verilen sayıların sayı doğrusunda gösterir ve sıralar.	2 0 2 0
Bir bütün 10, 100 veya 1000 eş parçaya bölündüğünde, ortaya çıkan kesrin birimlerinin ondalık gösterimle ifade eder.	1 0 0 0
Ondalık gösterimleri verilen sayıların toplama ve çıkarma işlemleri yapar.	2 0 2 0
Payları veya paydaları eşit kesirleri sıralar.	1 0 1 0
Paydası 10, 100 veya 1000 olan bir kesri ondalık gösterim şeklinde ifade eder. Ondalık gösterimleri verilen sayıların toplama ve çıkarma işlemleri yapar.	1 0 1 0
Paydaları eşit veya birinin paydası diğerinin paydasının katı olan iki kesrin toplama ve çıkarma işlemleri gerektiren kesirleri ondalık gösterimini yazabilir.	1 0 1 0
Tam sayılı kesrin, bir doğal sayı ile bir basit kesrin toplamı olduğunu anlar ve tam sayılı kesri bileşik kesre, bileşik kesri bir basit kesre yazabilir.	1 0 1 0
Paydaları eşit veya birinin paydası diğerinin paydasının katı olan iki kesrin toplama ve çıkarma işlemleri gerektiren kesirleri ondalık gösterimini yazabilir.	1 1 0 100
Bir doğal sayı ile bir bileşik kesri karşılaştırır.	1 0 0 0
En çok üç basamaklı iki doğal sayının çarpma işlemini yapar.	1 0 0 0
Bir çokluğun istenen basit kesir kadarmı ve basit kesir kadarı verilen bir çokluğun tamamını birim kesirlerden yarar.	1 0 1 0
En çok beş basamaklı doğal sayıların toplama ve çıkarma işlemi yapar. En çok üç basamaklı iki doğal sayının çarpma işlemi yapar.	1 1 0 100
Sayısal (FEN)	15 7 8 47
Fen	15 7 8 47
Güneş in özelliklerini açıklar.	1 0 1 0
Güneş, Dünya ve Ay in birbirlerine göre hareketlerini temsil eden bir model hazırlar.	1 0 1 0
Güneş in büyüklüğünü Dünya nın büyüklüğüyle karşılaştırarak şekilde model hazırlar.	1 1 0 100
Canlılara örnekler vererek benzerlik ve farklılıklarına göre sınıflandırır.	3 2 1 67
Kuvvetin büyüklüğünü dinamometre ile ölçer.	2 1 1 50
Günlük yaşamda sürtünmeyi artırma veya azaltmaya yönelik yeni fikirler üretir.	1 0 1 0
Maddelerin ısı etkisiyle hâl değiştirebileceğine yönelik yaptığı deneylerden elde ettiği verilere dayalı çıkarımlarda bulunur.	2 2 0 100
Sürtünme kuvvetinin çeşitli ortamlarda harekete etkisini deneyerek keşfeder.	1 0 1 0
Yaptığı deneyler sonucunda saf maddelerin erime, donma, kaynama noktalarını belirler.	1 0 1 0
Isı etkisiyle maddelerin genişleşme büzülmesine yönelik deneyler yaparak deneylerin sonuçlarını tartışır.	1 1 0 100
Günlük yaşamdan örnekleri genişleşme ve büzülme olayları ile ilişkilendirir.	1 0 1 0

SINAV SONUÇ BELGESİ								5 SINIF BUGA BDS 04 (BB00-05.01BDS04)				
KAHRAMANMARAŞ / TÜRKÖĞLU / YEDİ GÜZEL ADAM ANADOLU İMAN								HATİP LİSESİ DERSLERE GÖRE BAŞARI ANALİZİ				
Öğrenci				Numara		Sınıf		S D Y B%				
HÜMEYRA ALAŞ				52		5A						
Puan Türü	Puan	Genel Ort.	Dereceler									
			Snf	Kurum	İlçe	İl	Genel					
LGS	▲ 291,410	197,600	1	1	1	1	64					
Puanı Hesaplanan:			22	22	79	433						
Katılımlar:			19	22	22	79	433					

Ders	Soru	Doğru	Yanlış	Net	Başarı %	Sınıf Ort.	Kurum Ort.	Genel Ort.
Türkçe	15	10	5	8,33	56	▲ 7,46	▲ 7,64	▲ 7,41
Tarih	10	8	2	7,33	73	▲ 6,07	▲ 6,30	▲ 5,32
Din K.ve A.B.	10	9	1	8,67	87	▲ 7,02	▲ 6,99	▲ 5,16
İngilizce	10	6	3	5,00	50	▼ 5,09	▲ 4,82	▲ 2,67
Matematik	15	10	4	8,67	58	▲ 1,07	▲ 0,97	▲ 2,10
Fen	15	11	4	9,67	64	▲ 4,56	▲ 4,85	▲ 4,26
Toplam:	75	54	19	47,67	64	▲ 30,90	▲ 31,24	▲ 26,62

Soru No	123456789012345
Sözel (TÜR)	CBAADABbaBBDacd
Cevap Anh.	A CBAADABABBDDCDC
Sözel (TAR)	ADCDcBCABb
Cevap Anh.	A ADCDABCABD
Sözel (DİN)	BDbCCABABD
Cevap Anh.	A BDACCABABD
Sözel (İNG)	dCBdADcAc
Cevap Anh.	A DACBBADCBC
Sayısal (MAT)	DBcCDbcDACBdA D
Cevap Anh.	A DBBCDCBDACBAACD
Sayısal (FEN)	AddBCADACcAbDB
Cevap Anh.	A ABCBCADACBACDB

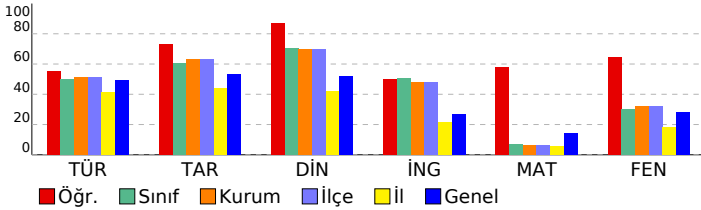

Sözel (TÜR)	S	D	Y	B%
Türkçe	15	10	5	67
Deyim ve atasözlerinin metne katkısını belirler.	1	1	0	100
Okudukları ile ilgili çıkarımlarda bulunur.	1	1	0	100
Bağlamdan yararlanarak bilmediği kelime ve kelime gruplarının anlamını tahmin eder.	1	1	0	100
Metinle ilgili sorular sorar.	1	1	0	100
Metindeki hikâye unsurlarını belirler.	1	1	0	100
Yazdıklarını düzenler.	2	1	1	50
Eş sesli kelimelerin anlamlarını ayırt eder.	1	1	0	100
Kelimelerin zıt anlamlarını bulur.	1	0	1	0
Metin türlerini ayırt eder.	1	0	1	0
Görsellerle ilgili sorulara cevaplar.	1	1	0	100
Metinle ilgili sorulara cevap verir.	1	1	0	100
Kökleri ve ekleri ayırt eder.	1	1	0	100
Yapım ekinin işlevlerini açıklar.	1	0	1	0
Yazılarında ses olaylarına uğrayan kelimeleri doğru kullanır.	1	0	1	0
Sözel (TAR)	10	8	2	80
Tarih	10	8	2	80
Sosyal Bilgiler dersinin, Türkiye Cumhuriyeti'nin bir vatandaşı olarak kendi gelişimine katkısını fark eder.	1	1	0	100
Somut kalınlardan yola çıkarak Anadolu ve Mezopotamya uygarlıklarının insanlık tarihine önemli katkılarını fark eder.	1	1	0	100
Yaşadığı yer ve çevresindeki doğal özellikler ile beşerî özelliklerin nüfus ve yerleşme üzerindeki etkilerine örnekler verir.	1	1	0	100
Günlük yaşamdaki kültürel unsurların tarihi gelişimini değerlendirir.	1	1	0	100
Sanal ortamda ulaştığı bilgilerin doğruluk ve güvenilirliğini sorgular.	1	0	1	0
Doğal afetlerin toplum hayatı üzerine etkilerini örneklerle açıklar.	1	1	0	100
Sanal ortamı kullanarak güvenlik kurallarına uyar.	1	1	0	100
Teknoloji kullanımının sosyalleşme ve toplumsal ilişkiler üzerindeki etkisini tartışır.	1	1	0	100
Yaptığı çalışmalarda bilimsel etiğe uygun davranır.	1	1	0	100
Yaşadığı bölgede görülen iklimin, insan faaliyetlerine etkisini, günlük yaşantısından örneklerle açıklar.	1	0	1	0
Sözel (DİN)	10	9	1	90
Din K.ve A.B.	10	9	1	90
İletişim ve konuşma adabına uygun davranır. Sofra adabına riayet eder.	1	1	0	100
Hz. Davud'un (a.s) hayatını özetler.	1	1	0	100
Duanın anlamını ve önemini örneklerle açıklar.	1	0	1	0
Ramazana ayı ve orucun önemini fark eder.	2	2	0	100
Allah'ın (c.c) her şeyin yaratıcısı olduğunu fark eder.	1	1	0	100
Kişisel mahremiyetin önemine değinilir ve bu konuda dikkat edilecek hususlar üzerinde durulur.	1	1	0	100
Allah'ın (c.c) her şeyi işittiğinin, b,diğinin, gördüğünün ver her şeye gücünün yettiğinin farkında olur.	1	1	0	100
Ramazana ayı ve oruçla ilgili kavramları örneklerle açıklar.	1	1	0	100
Bireyin hangi durumlarda ve nasıllı dua etmesi gerektiğine yer verir.	1	1	0	100
Sözel (İNG)	10	6	3	60
İngilizce	10	6	3	60
Describing what people do regularly	1	0	0	0
Asking for and giving directions (Making simple inquiries)	1	0	1	0
Making simple inquiries	2	2	0	100
Talking about locations of things and people	1	0	1	0
Expressing ability and inability	1	1	0	100
Telling the time	1	1	0	100
Making simple suggestions	2	2	0	100
Expressing illnesses, needs and feelings	1	0	1	0
Sayısal (MAT)	15	10	4	67
Matematik	15	10	4	67
Ondalık gösterimleri verilen sayıların sayı doğrusunda gösterir ve sıralar.	2	1	1	50
Bir bütün 10, 100 veya 1000 eş parçaya bölündüğünde, ortaya çıkan kesrin birimlerinin ondalık gösterimle ifade eder.	1	1	0	100
Ondalık gösterimleri verilen sayıların toplama ve çıkarma işlemleri yapar.	2	1	1	50
Payları veya paydaları eşit kesirleri sıralar.	1	1	0	100
Paydası 10, 100 veya 1000 olan bir kesri ondalık gösterim şeklinde ifade eder. Ondalık gösterimleri verilen sayıların toplama ve çıkarma işlemleri yapar.	1	0	1	0
Paydaları eşit veya birinin paydası diğerinin paydasının katı olan iki kesrin toplama ve çıkarma işlemleri gerektiren toplama ve çıkarma işlemleri yapar.	1	0	1	0
Bir doğal sayı ile bir bileşik kesri karşılaştırır.	1	1	0	100
En çok üç basamaklı iki doğal sayının çarpma işlemini yapar.	1	1	0	100
Bir çokluğun istenen basit kesir kadarmı ve basit kesir kadarı verilen bir çokluğun tamamını birim kesirlerden yarar.	1	0	0	0
En çok beş basamaklı doğal sayıların toplama ve çıkarma işlemi yapar. En çok üç basamaklı iki doğal sayının çarpma işlemi yapar.	1	1	0	100
Sayısal (FEN)	15	11	4	73
Fen	15	11	4	73
Güneş in özelliklerini açıklar.	1	1	0	100
Güneş, Dünya ve Ay in birbirlerine göre hareketlerini temsil eden bir model hazırlar.	1	0	1	0
Güneş in büyüklüğünü Dünya nın büyüklüğüyle karşılaştırarak şekilde model hazırlar.	1	0	1	0
Canlılara örnekler vererek benzerlik ve farklılıklarına göre sınıflandırır.	3	3	0	100
Kuvvetin büyüklüğünü dinamometre ile ölçer.	2	2	0	100
Günlük yaşamda sürtünmeyi artırma veya azaltmaya yönelik yeni fikirler üretir.	1	1	0	100
Maddelerin ısı etkisiyle hâl değiştirebileceğine yönelik yaptığı deneylerden elde ettiği verilere dayalı çıkarımlarda bulunur.	2	2	0	100
Sürtünme kuvvetinin çeşitli ortamlarda harekete etkisini deneyerek keşfeder.	1	0	1	0
Yaptığı deneyler sonucunda saf maddelerin erime, donma, kaynama noktalarını belirler.	1	0	1	0
Isı etkisiyle maddelerin genişleşme büzülmesine yönelik deneyler yaparak deneylerin sonuçlarını tartışır.	1	1	0	100
Günlük yaşamdan örnekleri genişleşme ve büzülme olayları ile ilişkilendirir.	1	1	0	100

SINAV SONUÇ BELGESİ							
KAHRAMANMARAŞ / TÜRKÖĞLU / YEDİ GÜZEL ADAM ANADOLU İMAN							
Öğrenci			Numara		Sınıf		
KÜBRA NUR ÇOMAK			515		5A		
Puan Türü	Puan	Genel Ort.	Dereceler				
			Snf	Kurum	İlçe	İl	Genel
LGS	▼ 173,140	197,600	13	15	15	34	246
Puani Hesaplanan:			22	22	79	433	
Katılımlar:			19	22	22	79	433

Ders	Soru	Doğru	Yanlış	Net	Başarı %	Sınıf Ort.	Kurum Ort.	Genel Ort.
Türkçe	15	9	6	7,00	47	▼ 7,46	▼ 7,64	▼ 7,41
Tarih	10	7	3	6,00	60	▼ 6,07	▼ 6,30	▲ 5,32
Din K.ve A.B.	10	7	2	6,33	63	▼ 7,02	▼ 6,99	▲ 5,16
İngilizce	10	5	4	3,67	37	▼ 5,09	▼ 4,82	▲ 2,67
Matematik	15	1	10	-2,33	-16	▼ 1,07	▼ 0,97	▼ 2,10
Fen	15	7	8	4,33	29	▼ 4,56	▼ 4,85	▲ 4,26
Toplam:		75	36	33	25,00	▼ 30,90	▼ 31,24	▼ 26,62

Soru No	123456789012345
Sözel (TÜR)	CBAACAdABBaDaca
Cevap Anh.	A CBAADABABBDDCDC
Sözel (TAR)	ADCDbbdABc
Cevap Anh.	A ADCDABCABD
Sözel (DİN)	BcACdA ABD
Cevap Anh.	A BDACCABABD
Sözel (İNG)	bdCBBADb b
Cevap Anh.	A DACBBADCBC
Sayısal (MAT)	b**dcC caadc
Cevap Anh.	A DBBCDCBDACBAACD
Sayısal (FEN)	ABdbcCAaAbdAacB
Cevap Anh.	A ABCDCAACBACD

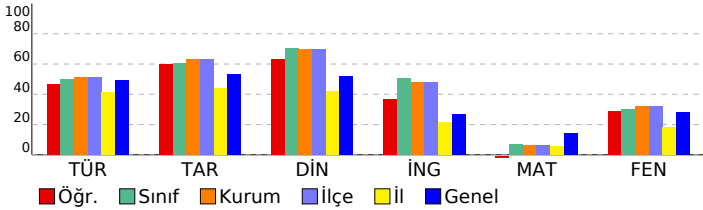

5 SINIF BUGA BDS 04 (BB00-05.01BDS04)			
HATİP LİSESİ		DERSLERE GÖRE BAŞARI ANALİZİ	
S	D	Y	B%
Sözel (TÜR)			
Türkçe			
Deyim ve atasözlerinin metne katkısını belirler.			
Okudukları ile ilgili çıkarımlarda bulunur.			
Bağlamdan yararlanarak bilmediği kelime ve kelime gruplarının anlamını tahmin eder.			
Metinle ilgili sorular sorar.			
Metindeki hikâye unsurlarını belirler.			
Yazdıklarını düzenler.			
Eş sesli kelimelerin anlamlarını ayırt eder.			
Kelimelerin zıt anlamlarını bulur.			
Metin türlerini ayırt eder.			
Görsellerle ilgili sorulara cevaplar.			
Metinle ilgili sorulara cevap verir.			
Kökleri ve ekleri ayırt eder.			
Yapım ekinin işlevlerini açıklar.			
Yazılarında ses olaylarına uğrayan kelimeleri doğru kullanır.			
Sözel (TAR)			
Tarih			
Sosyal Bilgiler dersinin, Türkiye Cumhuriyeti'nin bir vatandaşı olarak kendi gelişimine katkısını fark eder.			
Somut kalınlardan yola çıkarak Anadolu ve Mezopotamya uygarlıklarının insanlık tarihine önemli katkılarını fark eder.			
Yaşadığı yer ve çevresindeki doğal özellikler ile beşeri özelliklerinin nüfus ve yerleşme üzerindeki etkilerine örnekler verir.			
Günlük yaşamdaki kültürel unsurların tarihi gelişimini değerlendirir.			
Sanal ortamda ulaştığı bilgilerin doğruluk ve güvenilirliğini sorgular.			
Doğal afetlerin toplum hayatı üzerine etkilerini örneklerle açıklar.			
Sanal ortamı kullanırken güvenlik kurallarına uyar.			
Teknoloji kullanımının sosyalleşme ve toplumsal ilişkiler üzerindeki etkisini tartışır.			
Yaptığı çalışmalarda bilimsel etiğe uygun davranır.			
Yaşadığı bölgede görülen iklimin, insan faaliyetlerine etkisini, günlük yaşantısından örneklerle açıklar.			
Sözel (DİN)			
Din K.ve A.B.			
İletişim ve konuşma adabına uygun davranır. Sofra adabına riayet eder.			
Hz. Davud'un (a.s) hayatını özetler.			
Duanın anlamını ve önemini örneklerle açıklar.			
Ramazan ayı ve orucun önemini fark eder.			
Allah'ın (c.c) her şeyin yaratıcısı olduğunu fark eder.			
Kişisel mahremiyetin önemine değinilir ve bu konuda dikkat edilecek hususlar üzerinde durulur.			
Allah'ın (c.c) her şeyi işittiğini, b,diğinin, gördüğünün ver her şeye gücünün yettiğini farkında olur.			
Ramazan ayı ve oruçla ilgili kavramları örneklerle açıklar.			
Bireyin hangi durumlarda ve nasıllı dua etmesi gerektiğine yer verir.			
Sözel (İNG)			
İngilizce			
Describing what people do regularly			
Asking for and giving directions (Making simple inquiries)			
Making simple inquiries			
Talking about locations of things and people			
Expressing ability and inability			
Telling the time			
Making simple suggestions			
Expressing illnesses, needs and feelings			
Sayısal (MAT)			
Matematik			
Ondalık gösterimleri verilen sayıların sayı doğrusunda gösterir ve sıralar.			
Bir bütün 10, 100 veya 1000 eş parçaya bölündüğünde, ortaya çıkan kesrin birimlerinin ondalık gösterimle ifade eder.			
Ondalık gösterimleri verilen sayıların toplama ve çıkarma işlemleri yapar.			
Payları veya paydaları eşit kesirleri sıralar.			
Paydası 10, 100 veya 1000 olan bir kesri ondalık gösterim şeklinde ifade eder. Ondalık gösterimleri verilen sayıların toplama ve çıkarma işlemleri yapar.			
Paydaları eşit veya birinin paydası diğerinin paydasının katı olan iki kesrin toplama ve çıkarma işlemleri gerektiren işlemleri yapar.			
Bir doğal sayı ile bir bileşik kesri karşılaştırır.			
En çok üç basamaklı iki doğal sayının çarpma işlemini yapar.			
Bir çokluğun istenen basit kesir kadarmı ve basit kesir kadarı verilen bir çokluğun tamamını birim kesirlerden yarar.			
En çok beş basamaklı doğal sayıların toplama ve çıkarma işlemi yapar. En çok üç basamaklı iki doğal sayının çarpma işlemini yapar.			
Sayısal (FEN)			
Fen			
Güneş in özelliklerini açıklar.			
Güneş, Dünya ve Ay in birbirlerine göre hareketlerini temsil eden bir model hazırlar.			
Güneş in büyüklüğünü Dünya nın büyüklüğüyle karşılaştırarak şekilde model hazırlar.			
Canlılara örnekler vererek benzerlik ve farklılıklarına göre sınıflandırır.			
Kuvvetin büyüklüğünü dinamometre ile ölçer.			
Günlük yaşamda sürtünmeyi artırma veya azaltmaya yönelik yeni fikirler üretir.			
Maddelerin ısı etkisiyle hâl değiştirebileceğine yönelik yaptığı deneylerden elde ettiği verilere dayalı çıkarımlarda bulunur.			
Sürtünme kuvvetinin çeşitli ortamlarda harekete etkisini deneyerek keşfeder.			
Yaptığı deneyler sonucunda saf maddelerin erime, donma, kaynama noktalarını belirler.			
Isı etkisiyle maddelerin genişleşme büzülmesine yönelik deneyler yaparak deneylerin sonuçlarını tartışır.			
Günlük yaşamdan örnekleri genişleşme ve büzülme olayları ile ilişkilendirir.			

SINAV SONUÇ BELGESİ							
KAHRAMANMARAŞ / TÜRKÖĞLU / YEDİ GÜZEL ADAM ANADOLU İMAN							
Öğrenci		Numara		Sınıf			
LEYLA NAZ AÇIKGÖZ		517		5A			
Puan Türü	Puan	Genel Ort.	Dereceler				
			Snf	Kurum	İlçe	İl	Genel
LGS	▲ 227,670	197,600	6	8	8	12	128
Puanı Hesaplanan:			22	22	79	433	
Katılımlar:			19	22	22	79	433

Ders	Soru	Doğru	Yanlış	Net	Başarı %	Sınıf Ort.	Kurum Ort.	Genel Ort.
Türkçe	15	10	5	8,33	56	▲ 7,46	▲ 7,64	▲ 7,41
Tarih	10	8	2	7,33	73	▲ 6,07	▲ 6,30	▲ 5,32
Din K.ve A.B.	10	7	3	6,00	60	▼ 7,02	▼ 6,99	▲ 5,16
İngilizce	10	8	2	7,33	73	▲ 5,09	▲ 4,82	▲ 2,67
Matematik	15	5	8	2,33	16	▲ 1,07	▲ 0,97	▲ 2,10
Fen	15	8	7	5,67	38	▲ 4,56	▲ 4,85	▲ 4,26
Toplam:	75	46	27	37,00	49	▲ 30,90	▲ 31,24	▲ 26,62

Soru No	123456789012345
Sözel (TÜR)	CBAADdBaCBBaabc
Cevap Anh.	A CBAADABABBDDCDC
Sözel (TAR)	ADaDABCABc
Cevap Anh.	A ADCDABCABD
Sözel (DİN)	BcbCCABdBDD
Cevap Anh.	A BDACCABABD
Sözel (İNG)	cbCBBADCBC
Cevap Anh.	A DACBBADCBC
Sayısal (MAT)	cBcCbC b dC dbaD
Cevap Anh.	A DBBCDCBDACBAACD
Sayısal (FEN)	AadcBCAbbCBAbDa
Cevap Anh.	A ABCDCADACBACDB

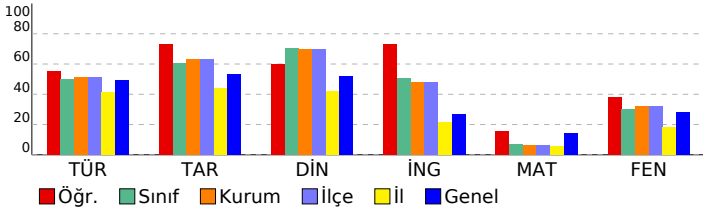

5 SINIF BUGA BDS 04 (BB00-05.01BDS04)			
HATİP LİSESİ		DERSLERE GÖRE BAŞARI ANALİZİ	
S	D	Y	B%
Sözel (TÜR)			
15 10 5 67			
Türkçe			
15 10 5 67			
Deyim ve atasözlerinin metne katkısını belirler.			
Okudukları ile ilgili çıkarımlarda bulunur.			
Bağlamdan yararlanarak bilmediği kelime ve kelime gruplarının anlamını tahmin eder.			
Metinle ilgili sorular sorar.			
Metindeki hikâye unsurlarını belirler.			
Yazdıklarını düzenler.			
Eş sesli kelimelerin anlamlarını ayırt eder.			
Kelimelerin zıt anlamlarını bulur.			
Metin türlerini ayırt eder.			
Görsellerle ilgili sorulara cevaplar.			
Metinle ilgili sorulara cevap verir.			
Kökleri ve ekleri ayırt eder.			
Yapım ekinin işlevlerini açıklar.			
Yazılarında ses olaylarına uğrayan kelimeleri doğru kullanır.			
Sözel (TAR)			
10 8 2 80			
Tarih			
10 8 2 80			
Sosyal Bilgiler dersinin, Türkiye Cumhuriyeti'nin bir vatandaşı olarak kendi gelişimine katkısını fark eder.			
Somut kalınlardan yola çıkarak Anadolu ve Mezopotamya uygarlıklarının insanlık tarihine önemli katkılarını fark eder.			
Yaşadığı yer ve çevresindeki doğal özellikler ile beşerî özelliklerin nüfus ve yerleşme üzerindeki etkilerine örnekler verir.			
Günlük yaşamdaki kültürel unsurların tarihi gelişimini değerlendirir.			
Sanal ortamda ulaştığı bilgilerin doğruluk ve güvenilirliğini sorgular.			
Doğal afetlerin toplum hayatı üzerine etkilerini örneklerle açıklar.			
Sanal ortamı kullanarak güvenlik kurallarına uyar.			
Teknoloji kullanımının sosyalleşme ve toplumsal ilişkiler üzerindeki etkisini tartışır.			
Yaptığı çalışmalarda bilimsel etiğe uygun davranır.			
Yaşadığı bölgede görülen iklimin, insan faaliyetlerine etkisini, günlük yaşantısından örneklerle açıklar.			
Sözel (DİN)			
10 7 3 70			
Din K.ve A.B.			
10 7 3 70			
İletişim ve konuşma adabına uygun davranır. Sofra adabına riayet eder.			
Hz. Davud'un (a.s.) hayatını özetler.			
Duanın anlamını ve önemini örneklerle açıklar.			
Ramazan ayı ve orucun önemini fark eder.			
Allah'ın (c.c) her şeyin yaratıcısı olduğunu fark eder.			
Kişisel mahremiyetin önemine değinilir ve bu konuda dikkat edilecek hususlar üzerinde durulur.			
Allah'ın (c.c) her şeyi işittiğini, bildiğini, gördüğünü ve her şeye gücünün yettiğini farkında olur.			
Ramazan ayı ve oruçla ilgili kavramları örneklerle açıklar.			
Bireyin hangi durumlarda ve nasıllı dua etmesi gerektiğine yer verir.			
Sözel (İNG)			
10 8 2 80			
İngilizce			
10 8 2 80			
Describing what people do regularly			
Asking for and giving directions (Making simple inquiries)			
Making simple inquiries			
Talking about locations of things and people			
Expressing ability and inability			
Telling the time			
Making simple suggestions			
Expressing illnesses, needs and feelings			
Sayısal (MAT)			
15 5 8 33			
Matematik			
15 5 8 33			
Ondalık gösterimleri verilen sayıların sayı doğrusunda gösterir ve sıralar.			
Bir bütün 10, 100 veya 1000 eş parçaya bölündüğünde, ortaya çıkan kesrin birimlerinin ondalık gösterimle ifade eder.			
Ondalık gösterimleri verilen sayıların toplama ve çıkarma işlemleri yapar.			
Payları veya paydaları eşit kesirleri sıralar.			
Paydası 10, 100 veya 1000 olan bir kesri ondalık gösterim şeklinde ifade eder. Ondalık gösterimleri verilen sayıların toplama ve çıkarma işlemleri yapar.			
Paydaları eşit veya birinin paydası diğerinin paydasının katı olan kesirlerle toplama ve çıkarma işlemleri gerektiren kesirleri toplama ve çıkarma işlemleri yapar.			
Bir doğal sayı ile bir bileşik kesri karşılaştırır.			
En çok üç basamaklı iki doğal sayının çarpma işlemini yapar.			
Bir çokluğun istenen basit kesir kadarnı ve basit kesir kadarnı verilen bir çokluğun tamamını birim kesirlerden yarar.			
En çok beş basamaklı doğal sayıların toplama ve çıkarma işlemi yapar. En çok üç basamaklı iki doğal sayının çarpma işlemi yapar.			
Sayısal (FEN)			
15 8 7 53			
Fen			
15 8 7 53			
Güneş in özelliklerini açıklar.			
Güneş, Dünya ve Ay in birbirlerine göre hareketlerini temsil eden bir model hazırlar.			
Güneş in büyüklüğünü Dünya nın büyüklüğüyle karşılaştırarak şekilde model hazırlar.			
Canlılara örnekler vererek benzerlik ve farklılıklarına göre sınıflandırır.			
Kuvvetin büyüklüğünü dinamometre ile ölçer.			
Günlük yaşamda sürtünmeyi artırma veya azaltmaya yönelik yeni fikirler üretir.			
Maddelerin ısı etkisiyle hâl değiştirebileceğine yönelik yaptığı deneylerden elde ettiği verilere dayalı çıkarımlarda bulunur.			
Sürtünme kuvvetinin çeşitli ortamlarda harekete etkisini deneyerek keşfeder.			
Yaptığı deneyler sonucunda saf maddelerin erime, donma, kaynama noktalarını belirler.			
Isı etkisiyle maddelerin genişleşme büzülmesine yönelik deneyler yaparak deneylerin sonuçlarını tartışır.			
Günlük yaşamdan örnekleri genişleşme ve büzülme olayları ile ilişkilendirir.			

SINAV SONUÇ BELGESİ								5 SINIF BUGA BDS 04 (BB00-05.01BDS04)				
KAHRAMANMARAŞ / TÜRKÖĞLU / YEDİ GÜZEL ADAM ANADOLU İMAN								HATİP LİSESİ DERSLERE GÖRE BAŞARI ANALİZİ				
Öğrenci				Numara		Sınıf		S D Y B%				
NAZLI YÜKSEK				519		5A		15 8 7 53				
Puan Türü	Puan	Genel Ort.	Dereceler									
			Snf	Kurum	İlçe	İl	Genel					
LGS	▲ 209,477	197,600	9	11	11	21	172					
Puanı Hesaplanan:			22	22	79	433						
Katılımlar:			19	22	22	79	433					

Ders	Soru	Doğru	Yanlış	Net	Başarı %	Sınıf Ort.	Kurum Ort.	Genel Ort.
Türkçe	15	8	7	5,67	38	▼ 7,46	▼ 7,64	▼ 7,41
Tarih	10	10	0	10,00	100	▲ 6,07	▲ 6,30	▲ 5,32
Din K.ve A.B.	10	9	1	8,67	87	▲ 7,02	▲ 6,99	▲ 5,16
İngilizce	10	5	5	3,33	33	▼ 5,09	▼ 4,82	▲ 2,67
Matematik	15	4	11	0,33	2	▼ 1,07	▼ 0,97	▼ 2,10
Fen	15	9	6	7,00	47	▲ 4,56	▲ 4,85	▲ 4,26
Toplam:	75	45	30	35,00	47	▲ 30,90	▲ 31,24	▲ 26,62

Soru No	123456789012345
Sözel (TÜR)	CcAADbaccBBaaDC
Cevap Anh.	A CBAADABABBDDCDC
Sözel (TAR)	ADCDABCABD
Cevap Anh.	A ADCDABCABD
Sözel (DİN)	BDACCacABD
Cevap Anh.	A BDACCABABD
Sözel (İNG)	cdbBdAdCaC
Cevap Anh.	A DACBBADCBC
Sayısal (MAT)	cBcacadbbCcdACb
Cevap Anh.	A DBBCDCBDACBAACD
Sayısal (FEN)	ABCDcCcaAdBAaaB
Cevap Anh.	A ABCDBCADACBACDB

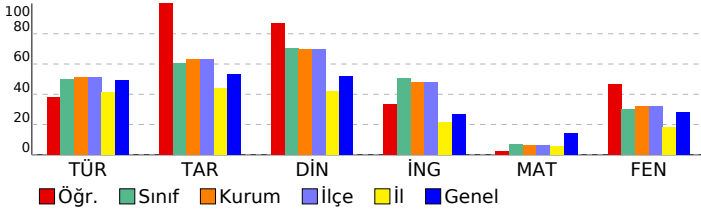

Sözel (TÜR)	S D Y B%
Türkçe	15 8 7 53
Deyim ve atasözlerinin metne katkısını belirler.	1 1 0 100
Okudukları ile ilgili çıkarımlarda bulunur.	1 0 1 0
Bağlamdan yararlanarak bilmediği kelime ve kelime gruplarının anlamını tahmin eder.	1 1 0 100
Metinle ilgili sorular sorar.	1 1 0 100
Metindeki hikâye unsurlarını belirler.	1 1 0 100
Yazdıklarını düzenler.	2 1 1 50
Eş sesli kelimelerin anlamlarını ayırt eder.	1 0 1 0
Kelimelerin zıt anlamlarını bulur.	1 0 1 0
Metin türlerini ayırt eder.	1 0 1 0
Görsellerle ilgili sorulara cevaplar.	1 1 0 100
Metinle ilgili sorulara cevap verir.	1 1 0 100
Kökleri ve ekleri ayırt eder.	1 0 1 0
Yapım ekinin işlevlerini açıklar.	1 0 1 0
Yazılarında ses olaylarına uğrayan kelimeleri doğru kullanır.	1 1 0 100
Sözel (TAR)	10 10 0 100
Tarih	10 10 0 100
Sosyal Bilgiler dersinin, Türkiye Cumhuriyeti'nin bir vatandaşı olarak kendi gelişimine katkısını fark eder.	1 1 0 100
Somut kalınlardan yola çıkarak Anadolu ve Mezopotamya uygarlıklarının insanlık tarihine önemi katkılarını fark eder.	1 1 0 100
Yaşadığı yer ve çevresindeki doğal özellikler ile beşerî özelliklerin nüfus ve yerleşme üzerindeki etkilerine örnekler verir.	1 1 0 100
Günlük yaşamdaki kültürel unsurların tarihi gelişimini değerlendirir.	1 1 0 100
Sanal ortamda ulaştığı bilgilerin doğruluk ve güvenilirliğini sorgular.	1 1 0 100
Doğal afetlerin toplum hayatı üzerine etkilerini örneklerle açıklar.	1 1 0 100
Sanal ortamı kullanarak güvenlik kurallarına uyar.	1 1 0 100
Teknoloji kullanımının sosyalleşme ve toplumsal ilişkiler üzerindeki etkisini tartışır.	1 1 0 100
Yaptığı çalışmalarda bilimsel etiğe uygun davranır.	1 1 0 100
Yaşadığı bölgede görülen iklimin, insan faaliyetlerine etkisini, günlük yaşantısından örneklerle açıklar.	1 1 0 100
Sözel (DİN)	10 9 1 90
Din K.ve A.B.	10 9 1 90
İletişim ve konuşma adabına uygun davranır. Sofra adabına riayet eder.	1 1 0 100
Hz. Davud'un (a.s) hayatını özetler.	1 1 0 100
Duanın anlamını ve önemini örneklerle açıklar.	1 1 0 100
Ramazan ayı ve orucun önemini fark eder.	2 2 0 100
Allah'ın (c.c) her şeyin yaratıcısı olduğunu fark eder.	1 1 0 100
Kişisel mahremiyetin önemine değinilir ve bu konuda dikkat edilecek hususlar üzerinde durulur.	1 0 1 0
Allah'ın (c.c) her şeyi işittigini, b,idiğinin, gördüğünün ver her şeye gücünün yettiğinin farkında olur.	1 1 0 100
Ramazan ayı ve oruçla ilgili kavramları örneklerle açıklar.	1 1 0 100
Bireyin hangi durumlarda ve nasıllı dua etmesi gerektiğine yer verir.	1 1 0 100
Sözel (İNG)	10 5 5 50
İngilizce	10 5 5 50
Describing what people do regularly	1 0 1 0
Asking for and giving directions (Making simple inquiries)	1 0 1 0
Making simple inquiries	2 1 1 50
Talking about locations of things and people	1 0 1 0
Expressing ability and inability	1 1 0 100
Telling the time	1 1 0 100
Making simple suggestions	2 2 0 100
Expressing illnesses, needs and feelings	1 0 1 0
Sayısal (MAT)	15 4 11 27
Matematik	15 4 11 27
Ondalık gösterimleri verilen sayıların sayı doğrusunda gösterir ve sıralar.	2 0 2 0
Bir bütün 10, 100 veya 1000 eş parçaya bölündüğünde, ortaya çıkan kesrin birimlerinin ondalık gösterimle ifade eder.	1 1 0 100
Ondalık gösterimleri verilen sayıların toplama ve çıkarma işlemleri yapar.	2 0 2 0
Payları veya paydaları eşit kesirleri sıralar.	1 0 1 0
Paydası 10, 100 veya 1000 olan bir kesri ondalık gösterim şeklinde ifade eder. Ondalık gösterimleri verilen sayıların toplama ve çıkarma işlemleri yapar.	1 0 1 0
Paydaları eşit veya birinin paydası diğerinin paydasının katı olan kesirlerle toplama ve çıkarma işlemleri gerektiren kesirleri toplama ve çıkarma işlemleri yapar.	1 0 1 0
Bir doğal sayı ile bir bileşik kesri karşılaştırır.	1 0 1 0
En çok üç basamaklı iki doğal sayının çarpma işlemini yapar.	1 1 0 100
Bir çokluğun istenen basit kesir kadarmı ve basit kesir kadarı verilen bir çokluğun tamamını birim kesirlerden yarar.	1 1 0 100
En çok beş basamaklı doğal sayıların toplama ve çıkarma işlemi yapar. En çok üç basamaklı iki doğal sayının çarpma işlemi yapar.	1 0 1 0
Sayısal (FEN)	15 9 6 60
Fen	15 9 6 60
Güneş in özelliklerini açıklar.	1 1 0 100
Güneş, Dünya ve Ay in birbirlerine göre hareketlerini temsil eden bir model hazırlar.	1 1 0 100
Güneş in büyüklüğünü Dünya nın büyüklüğüyle karşılaştırarak şekilde model hazırlar.	1 1 0 100
Canlılara örnekler vererek benzerlik ve farklılıklarına göre sınıflandırır.	3 2 1 67
Kuvvetin büyüklüğünü dinamometre ile ölçer.	2 0 2 0
Günlük yaşamda sürtünmeyi artırma veya azaltmaya yönelik yeni fikirler üretir.	1 0 1 0
Maddelerin ısı etkisiyle hâl değiştirebileceğine yönelik yaptığı deneylerden elde ettiği verilere dayalı çıkarımlarda bulunur.	2 2 0 100
Sürtünme kuvvetinin çeşitli ortamlarda harekete etkisini deneyerek keşfeder.	1 1 0 100
Yaptığı deneyler sonucunda saf maddelerin erime, donma, kaynama noktalarını belirler.	1 0 1 0
Isı etkisiyle maddelerin genişleşme büzülmesine yönelik deneyler yaparak deneylerin sonuçlarını tartışır.	1 0 1 0
Günlük yaşamdan örnekleri genişleşme ve büzülme olayları ile ilişkilendirir.	1 1 0 100

SINAV SONUÇ BELGESİ							
KAHRAMANMARAŞ / TÜRKÖĞLU / YEDİ GÜZEL ADAM ANADOLU İMAN							
Öğrenci			Numara	Sınıf			
NİLİFER TAŞ			521	5A			
Puan Türü	Puan	Genel Ort.	Dereceler				
			Snf	Kurum	İlçe	İl	Genel
LGS	▼ 157,943	197,600	16	18	18	45	285
Puanı Hesaplanan:			22	22	79	433	
Katılımlar:			19	22	22	79	433

Ders	Soru	Doğru	Yanlış	Net	Başarı %	Sınıf Ort.	Kurum Ort.	Genel Ort.
Türkçe	15	8	7	5,67	38	▼ 7,46	▼ 7,64	▼ 7,41
Tarih	10	4	6	2,00	20	▼ 6,07	▼ 6,30	▼ 5,32
Din K.ve A.B.	10	5	4	3,67	37	▼ 7,02	▼ 6,99	▼ 5,16
İngilizce	10	7	3	6,00	60	▲ 5,09	▲ 4,82	▲ 2,67
Matematik	15	3	10	-0,33	-2	▼ 1,07	▼ 0,97	▼ 2,10
Fen	15	5	10	1,67	11	▼ 4,56	▼ 4,85	▼ 4,26
Toplam:	75	32	40	18,67	25	▼ 30,90	▼ 31,24	▼ 26,62

Soru No	123456789012345
Sözel (TÜR)	CBAAbABbBddcaDd
Cevap Anh.	A CBAADABABBBDDCDC
Sözel (TAR)	cDCDbBdcac
Cevap Anh.	A ADCDABCABD
Sözel (DİN)	BcACCcBbc
Cevap Anh.	A BDACCABABD
Sözel (İNG)	DdCBdADcAc
Cevap Anh.	A DACBBADCB
Sayısal (MAT)	b Bdad cbadAbD
Cevap Anh.	A DBBCDCBDCBAACD
Sayısal (FEN)	dcDDBCdacacACad
Cevap Anh.	A ABCDBCADACBACDB

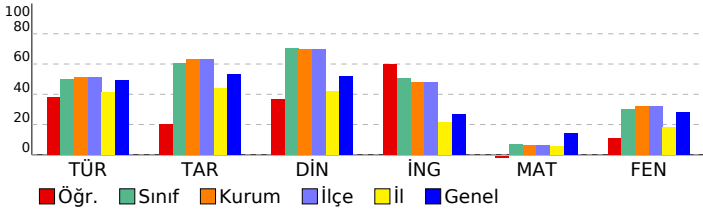

5 SINIF BUGA BDS 04 (BB00-05.01BDS04)			
HATİP LİSESİ		DERSLERE GÖRE BAŞARI ANALİZİ	
S	D	Y	B%
Sözel (TÜR)			
15 8 7 53			
Türkçe			
15 8 7 53			
Deyim ve atasözlerinin metne katkısını belirler.			
Okudukları ile ilgili çıkarımlarda bulunur.			
Bağlamdan yararlanarak bilmediği kelime ve kelime gruplarının anlamını tahmin eder.			
Metinle ilgili sorular sorar.			
Metindeki hikâye unsurlarını belirler.			
Yazdıklarını düzenler.			
Eş sesli kelimelerin anlamlarını ayırt eder.			
Kelimelerin zıt anlamlarını bulur.			
Metin türlerini ayırt eder.			
Görsellerle ilgili sorulara cevaplar.			
Metinle ilgili sorulara cevap verir.			
Kökleri ve ekleri ayırt eder.			
Yapım ekinin işlevlerini açıklar.			
Yazılarında ses olaylarına uğrayan kelimeleri doğru kullanır.			
Sözel (TAR)			
10 4 6 40			
Tarih			
10 4 6 40			
Sosyal Bilgiler dersinin, Türkiye Cumhuriyeti'nin bir vatandaşı olarak kendi gelişimine katkısını fark eder.			
Somut kalınlardan yola çıkarak Anadolu ve Mezopotamya uygarlıklarının insanlık tarihine önemli katkılarını fark eder.			
Yaşadığı yer ve çevresindeki doğal özellikler ile beşerî özelliklerin nüfus ve yerleşme üzerindeki etkilerine örnekler verir.			
Günlük yaşamdaki kültürel unsurların tarihi gelişimini değerlendirir.			
Sanal ortamda ulaştığı bilgilerin doğruluk ve güvenilirliğini sorgular.			
Doğal afetlerin toplum hayatı üzerine etkilerini örneklerle açıklar.			
Sanal ortamı kullanırken güvenlik kurallarına uyar.			
Teknoloji kullanımının sosyalleşme ve toplumsal ilişkiler üzerindeki etkisini tartışır.			
Yaptığı çalışmalarda bilimsel etiğe uygun davranır.			
Yaşadığı bölgede görülen iklimin, insan faaliyetlerine etkisini, günlük yaşantısından örneklerle açıklar.			
Sözel (DİN)			
10 5 4 50			
Din K.ve A.B.			
10 5 4 50			
İletişim ve konuşma adabına uygun davranır. Sofra adabına riayet eder.			
Hz. Davud'un (a.s) hayatını özetler.			
Duanın anlamını ve önemini örneklerle açıklar.			
Ramazan ayı ve orucun önemini fark eder.			
Allah'ın (c.c) her şeyin yaratıcısı olduğunu fark eder.			
Kişisel mahremiyetin önemine değinilir ve bu konuda dikkat edilecek hususlar üzerinde durulur.			
Allah'ın (c.c) her şeyi işittiğinin, b,diğinin, gördüğünün ver her şeye gücünün yettiğinin farkında olur.			
Ramazan ayı ve oruçla ilgili kavramları örneklerle açıklar.			
Bireyin hangi durumlarda ve nasıllı dua etmesi gerektiğine yer verir.			
Sözel (İNG)			
10 7 3 70			
İngilizce			
10 7 3 70			
Describing what people do regularly			
Asking for and giving directions (Making simple inquiries)			
Making simple inquiries			
Talking about locations of things and people			
Expressing ability and inability			
Telling the time			
Making simple suggestions			
Expressing illnesses, needs and feelings			
Sayısal (MAT)			
15 3 10 20			
Matematik			
15 3 10 20			
Ondalık gösterimleri verilen sayıların sayı doğrusunda gösterir ve sıralar.			
Bir bütün 10, 100 veya 1000 eş parçaya bölündüğünde, ortaya çıkan kesrin birimlerinin ondalık gösterimle ifade eder.			
Ondalık gösterimleri verilen sayılarla toplama ve çıkarma işlemleri yapar.			
Payları veya paydaları eşit kesirleri sıralar.			
Paydası 10, 100 veya 1000 olan bir kesri ondalık gösterim şeklinde ifade eder. Ondalık gösterimleri verilen sayıları sıralar.			
Paydaları eşit veya birinin paydası diğerinin paydasının katı olan kesirlerle toplama ve çıkarma işlemleri gerektiren işlemleri yapar.			
Bir doğal sayı ile bir bileşik kesri karşılaştırır.			
En çok üç basamaklı iki doğal sayının çarpma işlemini yapar.			
Bir çokluğun istenen basit kesir kadarmı ve basit kesir kadarı verilen bir çokluğun tamamını birim kesirlerden yarar.			
En çok beş basamaklı doğal sayıların toplama ve çıkarma işlemi yapar. En çok üç basamaklı iki doğal sayının çarpma işlemini yapar.			
Sayısal (FEN)			
15 5 10 33			
Fen			
15 5 10 33			
Güneş in özelliklerini açıklar.			
Güneş, Dünya ve Ay in birbirlerine göre hareketlerini temsil eden bir model hazırlar.			
Güneş in büyüklüğünü Dünya nın büyüklüğüyle karşılaştırarak şekilde model hazırlar.			
Canlılara örnekler vererek benzerlik ve farklılıklarına göre sınıflandırır.			
Kuvvetin büyüklüğünü dinamometre ile ölçer.			
Günlük yaşamda sürtünmeyi artırma veya azaltmaya yönelik yeni fikirler üretir.			
Maddelerin ısı etkisiyle hâl değiştirebileceğine yönelik yaptığı deneylerden elde ettiği verilere dayalı çıkarımlarda bulunur.			
Sürtünme kuvvetinin çeşitli ortamlarda harekete etkisini deneyerek keşfeder.			
Yaptığı deneyler sonucunda saf maddelerin erime, donma, kaynama noktalarını belirler.			
Isı etkisiyle maddelerin genişleşme büzülmesine yönelik deneyler yaparak deneylerin sonuçlarını tartışır.			
Günlük yaşamdan örnekleri genişleşme ve büzülme olayları ile ilişkilendirir.			

SINAV SONUÇ BELGESİ							5 SINIF BUGA BDS 04 (BB00-05.01BDS04)			
KAHRAMANMARAŞ / TÜRKÖĞLU / YEDİ GÜZEL ADAM ANADOLU İMAN							HATİP LİSESİ DERSLERE GÖRE BAŞARI ANALİZİ			
Öğrenci			Numara		Sınıf		S D Y B%			
ŞERİF ASEL SEL			5044		5A		15 9 6 60			
Puan Türü	Puan	Genel Ort.	Dereceler							
			Snf	Kurum	İlçe	İl	Genel			
LGS	▼ 183,543	197,600	11	13	13	28	219			
Puani Hesaplanan:			22	22	79	433				
Katılımlar:			19	22	22	79	433			

Ders	Soru	Doğru	Yanlış	Net	Başarı %	Sınıf Ort.	Kurum Ort.	Genel Ort.
Türkçe	15	9	6	7,00	47	▼ 7,46	▼ 7,64	▼ 7,41
Tarih	10	9	1	8,67	87	▲ 6,07	▲ 6,30	▲ 5,32
Din K.ve A.B.	10	9	1	8,67	87	▲ 7,02	▲ 6,99	▲ 5,16
İngilizce	10	8	2	7,33	73	▲ 5,09	▲ 4,82	▲ 2,67
Matematik	15	1	6	-1,00	-7	▼ 1,07	▼ 0,97	▼ 2,10
Fen	15	5	10	1,67	11	▼ 4,56	▼ 4,85	▼ 4,26
Toplam:	75	41	26	32,33	43	▲ 30,90	▲ 31,24	▲ 26,62

Soru No	123456789012345
Sözel (TÜR)	bBAACABAaBBbCca
Cevap Anh.	A CBAADABABBDCCDC
Sözel (TAR)	ADCDABCABb
Cevap Anh.	A ADCDABCABD
Sözel (DİN)	BDACCABgBD
Cevap Anh.	A BDACCABABD
Sözel (İNG)	bbCBBADCBC
Cevap Anh.	A DACBBADCBC
Sayısal (MAT)	cd Cabdb
Cevap Anh.	A DBBCDCBDACBAACD
Sayısal (FEN)	ccCbadAacaBAbDc
Cevap Anh.	A ABCDCAACBACBDB

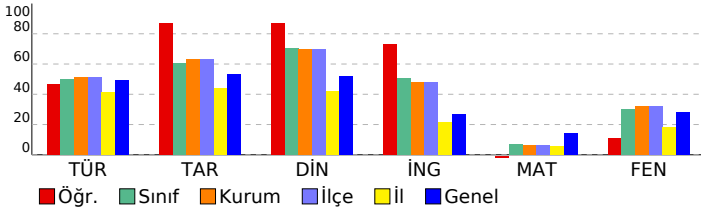

Sözel (TÜR)	S D Y B%
Türkçe	15 9 6 60
Deyim ve atasözlerinin metne katkısını belirler.	1 0 1 0
Okudukları ile ilgili çıkarımlarda bulunur.	1 1 0 100
Bağlamdan yararlanarak bilmediği kelime ve kelime gruplarının anlamını tahmin eder.	1 1 0 100
Metinle ilgili sorular sorar.	1 1 0 100
Metindeki hikâye unsurlarını belirler.	1 0 1 0
Yazdıklarını düzenler.	2 1 1 50
Eş sesli kelimelerin anlamlarını ayırt eder.	1 1 0 100
Kelimelerin zıt anlamlarını bulur.	1 1 0 100
Metin türlerini ayırt eder.	1 0 1 0
Görsellerle ilgili sorulara cevaplar.	1 1 0 100
Metinle ilgili sorulara cevap verir.	1 1 0 100
Kökleri ve ekleri ayırt eder.	1 0 1 0
Yapım ekinin işlevlerini açıklar.	1 1 0 100
Yazılarında ses olaylarına uğrayan kelimeleri doğru kullanır.	1 0 1 0
Sözel (TAR)	10 9 1 90
Tarih	10 9 1 90
Sosyal Bilgiler dersinin, Türkiye Cumhuriyeti'nin bir vatandaşı olarak kendi gelişimine katkısını fark eder.	1 1 0 100
Somut kalınlardan yola çıkarak Anadolu ve Mezopotamya uygarlıklarının insanlık tarihine önemli katkılarını fark eder.	1 1 0 100
Yaşadığı yer ve çevresindeki doğal özellikler ile beşerî özelliklerin nüfus ve yerleşme üzerindeki etkilerine örnekler verir.	1 1 0 100
Günlük yaşamdaki kültürel unsurların tarihi gelişimini değerlendirir.	1 1 0 100
Sanal ortamda ulaştığı bilgilerin doğruluk ve güvenilirliğini sorgular.	1 1 0 100
Doğal afetlerin toplum hayatı üzerine etkilerini örneklerle açıklar.	1 1 0 100
Sanal ortamı kullanarak güvenlik kurallarına uyar.	1 1 0 100
Teknoloji kullanımının sosyalleşme ve toplumsal ilişkiler üzerindeki etkisini tartışır.	1 1 0 100
Yaptığı çalışmalarda bilimsel etiğe uygun davranır.	1 1 0 100
Yaşadığı bölgede görülen iklimin, insan faaliyetlerine etkisini, günlük yaşantısından örneklerle açıklar.	1 0 1 0
Sözel (DİN)	10 9 1 90
Din K.ve A.B.	10 9 1 90
İletişim ve konuşma adabına uygun davranır. Sofra adabına riayet eder.	1 1 0 100
Hz. Davud'un (a.s) hayatını özetler.	1 1 0 100
Duanın anlamını ve önemini örneklerle açıklar.	1 1 0 100
Ramazana ayı ve orucun önemini fark eder.	2 2 0 100
Allah'ın (c.c) her şeyin yaratıcısı olduğunu fark eder.	1 1 0 100
Kişisel mahremiyetin önemine değinilir ve bu konuda dikkat edilecek hususlar üzerinde durulur.	1 1 0 100
Allah'ın (c.c) her şeyi işittiğini, b'diğinin, gördüğünü ver her şeye gücünün yettiğini farkında olur.	1 0 1 0
Ramazana ayı ve oruçla ilgili kavramları örneklerle açıklar.	1 1 0 100
Bireyin hangi durumlarda ve nasıllı dua etmesi gerektiğine yer verir.	1 1 0 100
Sözel (İNG)	10 8 2 80
İngilizce	10 8 2 80
Describing what people do regularly	1 0 1 0
Asking for and giving directions (Making simple inquiries)	1 0 1 0
Making simple inquiries	2 2 0 100
Talking about locations of things and people	1 1 0 100
Expressing ability and inability	1 1 0 100
Telling the time	1 1 0 100
Making simple suggestions	2 2 0 100
Expressing illnesses, needs and feelings	1 1 0 100
Sayısal (MAT)	15 1 6 7
Matematik	15 1 6 7
Ondalık gösterimleri verilen sayıların sayı doğrusunda gösterir ve sıralar.	2 0 1 0
Bir bütün 10, 100 veya 1000 eş parçaya bölündüğünde, ortaya çıkan kesrin birimlerinin ondalık gösterimle ifade eder.	1 0 1 0
Ondalık gösterimleri verilen sayıların toplama ve çıkarma işlemleri yapar.	2 1 0 50
Payları veya paydaları eşit kesirleri sıralar.	1 0 1 0
Paydası 10, 100 veya 1000 olan bir kesri ondalık gösterim şeklinde ifade eder. Ondalık gösterimleri verilen sayıların toplama ve çıkarma işlemleri yapar ve anlar.	1 0 1 0
Paydaları eşit veya birinin paydası diğerinin paydasının katı olan iki kesrin toplama ve çıkarma işlemleri gerektiren toplama ve çıkarma işlemleri yapar.	1 0 1 0
Paydası 10, 100 veya 1000 olacak şekilde genişletilebilen veya sadeleştirilebilen kesirlerin ondalık gösterimini yazabilir.	1 0 1 0
Bir doğal sayı ile bir bileşik kesri karşılaştırır.	1 0 0 0
En çok üç basamaklı iki doğal sayının çarpma işlemini yapar.	1 0 0 0
Bir çokluğun istenen basit kesir kadarmı ve basit kesir kadarı verilen bir çokluğun tamamını birim kesirlerden yarar.	1 0 0 0
En çok beş basamaklı doğal sayıların toplama ve çıkarma işlemi yapar. En çok üç basamaklı iki doğal sayının çarpma işlemi yapar.	1 0 0 0
Sayısal (FEN)	15 5 10 33
Fen	15 5 10 33
Güneş in özelliklerini açıklar.	1 0 1 0
Güneş, Dünya ve Ay in birbirlerine göre hareketlerini temsil eden bir model hazırlar.	1 0 1 0
Güneş in büyüklüğünü Dünya nın büyüklüğüyle karşılaştırarak şekilde model hazırlar.	1 0 1 100
Canlılara örnekler vererek benzerlik ve farklılıklarına göre sınıflandırır.	3 0 3 0
Kuvvetin büyüklüğünü dinamometre ile ölçer.	2 1 1 50
Günlük yaşamda sürtünmeyi artırma veya azaltmaya yönelik yeni fikirler üretir.	1 0 1 0
Maddelerin ısı etkisiyle hâl değiştirebileceğine yönelik yaptığı deneylerden elde ettiği verilere dayalı çıkarımlarda bulunur.	2 1 1 50
Sürtünme kuvvetinin çeşitli ortamlarda harekete etkisini deneyerek keşfeder.	1 1 0 100
Yaptığı deneyler sonucunda saf maddelerin erime, donma, kaynama noktalarını belirler.	1 0 1 0
Isı etkisiyle maddelerin genişleşme büzülmesine yönelik deneyler yaparak deneylerin sonuçlarını tartışır.	1 1 0 100
Günlük yaşamdan örnekleri genişleşme ve büzülme olayları ile ilişkilendirir.	1 0 1 0

SINAV SONUÇ BELGESİ							5 SINIF BUGA BDS 04 (BB00-05.01BDS04)			
KAHRAMANMARAŞ / TÜRKÖĞLU / YEDİ GÜZEL ADAM ANADOLU İMAN							HATİP LİSESİ DERSLERE GÖRE BAŞARI ANALİZİ			
Öğrenci			Numara		Sınıf		S D Y B%			
TESNİ ŞEHADİ			537		5A					
Puan Türü	Puan	Genel Ort.	Dereceler							
			Snf	Kurum	İlçe	İl	Genel			
LGS	▼ 101,757	197,600	19	22	22	74	402			
Puanı Hesaplanan:			22	22	79	433				
Katılımlar:			19	22	22	79	433			

Ders	Soru	Doğru	Yanlış	Net	Başarı %	Sınıf Ort.	Kurum Ort.	Genel Ort.
Türkçe	15	6	9	3,00	20	▼ 7,46	▼ 7,64	▼ 7,41
Tarih	10	2	8	-0,67	-7	▼ 6,07	▼ 6,30	▼ 5,32
Din K.ve A.B.	10	2	8	-0,67	-7	▼ 7,02	▼ 6,99	▼ 5,16
İngilizce	10	3	7	0,67	7	▼ 5,09	▼ 4,82	▼ 2,67
Matematik	15	3	12	-1,00	-7	▼ 1,07	▼ 0,97	▼ 2,10
Fen	15	3	12	-1,00	-7	▼ 4,56	▼ 4,85	▼ 4,26
Toplam:	75	19	56	0,33	0	▼ 30,90	▼ 31,24	▼ 26,62

Soru No	123456789012345
Sözel (TÜR)	adAADAcdBBCadad
Cevap Anh.	A CBAADABABBDCDC
Sözel (TAR)	dcaDbBbbac
Cevap Anh.	A ADCDABCABD
Sözel (DİN)	dadaCddAda
Cevap Anh.	A BDACCABABD
Sözel (İNG)	cAbddAcacC
Cevap Anh.	A DACBBADCB
Sayısal (MAT)	ccBacBccdcdcCc
Cevap Anh.	A DBBCDCBDACBAACD
Sayısal (FEN)	bcdcBCcDdddcdcd
Cevap Anh.	A ABCDCADACBACDB

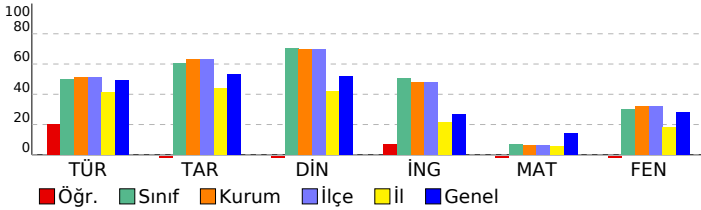

Sözel (TÜR)	S D Y B%
Türkçe	15 6 9 40
Deyim ve atasözlerinin metne katkısını belirler.	1 0 1 0
Okudukları ile ilgili çıkarımlarda bulunur.	1 0 1 0
Bağlamdan yararlanarak bilmediği kelime ve kelime gruplarının anlamını tahmin eder.	1 1 0 100
Metinle ilgili sorular sorar.	1 1 0 100
Metindeki hikâye unsurlarını belirler.	1 1 0 100
Yazdıklarını düzenler.	2 1 1 50
Eş sesli kelimelerin anlamlarını ayırt eder.	1 0 1 0
Kelimelerin zıt anlamlarını bulur.	1 0 1 0
Metin türlerini ayırt eder.	1 1 0 100
Görsellerle ilgili sorulara cevaplar.	1 1 0 100
Metinle ilgili sorulara cevap verir.	1 0 1 0
Kökleri ve ekleri ayırt eder.	1 0 1 0
Yapım ekinin işlevlerini açıklar.	1 0 1 0
Yazılarında ses olaylarına uğrayan kelimeleri doğru kullanır.	1 0 1 0
Sözel (TAR)	10 2 8 20
Tarih	10 2 8 20
Sosyal Bilgiler dersinin, Türkiye Cumhuriyeti'nin bir vatandaşı olarak kendi gelişimine katkısını fark eder.	1 0 1 0
Somut kalınlardan yola çıkarak Anadolu ve Mezopotamya uygarlıklarının insanlık tarihine önemli katkılarını fark eder.	1 0 1 0
Yaşadığı yer ve çevresindeki doğal özellikler ile beşerî özelliklerin nüfus ve yerleşme üzerindeki etkilerine örnekler verir.	1 0 1 0
Günlük yaşamdaki kültürel unsurların tarihi gelişimini değerlendirir.	1 1 0 100
Sanal ortamda ulaştığı bilgilerin doğruluk ve güvenilirliğini sorgular.	1 0 1 0
Doğal afetlerin toplum hayatı üzerine etkilerini örneklerle açıklar.	1 1 0 100
Sanal ortamı kullanarak güvenlik kurallarına uyar.	1 0 1 0
Teknoloji kullanımının sosyalleşme ve toplumsal ilişkiler üzerindeki etkisini tartışır.	1 0 1 0
Yaptığı çalışmalarda bilimsel etiğe uygun davranır.	1 0 1 0
Yaşadığı bölgede görülen iklimin, insan faaliyetlerine etkisini, günlük yaşantısından örneklerle açıklar.	1 0 1 0
Sözel (DİN)	10 2 8 20
Din K.ve A.B.	10 2 8 20
İletişim ve konuşma adabına uygun davranır. Sofra adabına riayet eder.	1 0 1 0
Hz. Davud'un (a.s) hayatını özetler.	1 0 1 0
Duanın anlamını ve önemini örneklerle açıklar.	1 0 1 0
Ramazan ayı ve orucun önemini fark eder.	2 1 1 50
Allah'ın (c.c) her şeyin yaratıcısı olduğunu fark eder.	1 0 1 0
Kişisel mahremiyetin önemine değinilir ve bu konuda dikkat edilecek hususlar üzerinde durulur.	1 0 1 0
Allah'ın (c.c) her şeyi işittiğinin, bildiğinin, gördüğünün ver her şeye gücünün yettiğinin farkında olur.	1 1 0 100
Ramazan ayı ve oruçla ilgili kavramları örneklerle açıklar.	1 0 1 0
Bireyin hangi durumlarda ve nasıllı dua etmesi gerektiğine yer verir.	1 0 1 0
Sözel (İNG)	10 3 7 30
İngilizce	10 3 7 30
Describing what people do regularly	1 0 1 0
Asking for and giving directions (Making simple inquiries)	1 1 0 100
Making simple inquiries	2 0 2 0
Talking about locations of things and people	1 0 1 0
Expressing ability and inability	1 1 0 100
Telling the time	1 0 1 0
Making simple suggestions	2 1 1 50
Expressing illnesses, needs and feelings	1 0 1 0
Sayısal (MAT)	15 3 12 20
Matematik	15 3 12 20
Ondalık gösterimleri verilen sayıların sayı doğrusunda gösterir ve sıralar.	2 0 2 0
Bir bütün 10, 100 veya 1000 eş parçaya bölündüğünde, ortaya çıkan kesrin birimlerinin ondalık gösterimle ifade eder.	1 0 1 0
Ondalık gösterimleri verilen sayıların toplama ve çıkarma işlemleri yapar.	2 1 1 50
Payları veya paydaları eşit kesirleri sıralar.	1 0 1 0
Paydası 10, 100 veya 1000 olan bir kesri ondalık gösterim şeklinde ifade eder. Ondalık gösterimleri verilen sayıların toplama ve çıkarma işlemleri yapar.	1 0 1 0
Paydaları eşit veya birinin paydası diğerinin paydasının katı olan iki kesrin toplama ve çıkarma işlemleri gerektiren toplama ve çıkarma işlemleri yapar.	1 1 0 100
Tam sayılı kesrin, bir doğal sayı ile bir basit kesrin toplamı olduğunu anlar ve tam sayılı kesri bileşik kesre, bileşik kesri basit kesre yazabilir.	1 0 1 0
Paydaları eşit veya birinin paydası diğerinin paydasının katı olan iki kesrin toplama ve çıkarma işlemleri gerektiren toplama ve çıkarma işlemleri yapar.	1 0 1 0
Paydası 10, 100 veya 1000 olacak şekilde genişletilebilen veya sadeleştirilebilen kesirlerin ondalık gösterimini yazabilir.	1 0 1 0
Bir doğal sayı ile bir bileşik kesri karşılaştırır.	1 0 1 0
En çok üç basamaklı iki doğal sayının çarpma işlemini yapar.	1 0 1 0
Bir çokluğun istenen basit kesir kadarmı ve basit kesir kadarı verilen bir çokluğun tamamını birim kesirlerden yazabilir.	1 1 0 100
En çok beş basamaklı doğal sayıların toplama ve çıkarma işlemi yapar. En çok üç basamaklı iki doğal sayının çarpma işlemi yapar.	1 0 1 0
Sayısal (FEN)	15 3 12 20
Fen	15 3 12 20
Güneş in özelliklerini açıklar.	1 0 1 0
Güneş, Dünya ve Ay in birbirlerine göre hareketlerini temsil eden bir model hazırlar.	1 0 1 0
Güneş in büyüklüğünü Dünya nın büyüklüğüyle karşılaştırarak şekilde model hazırlar.	1 0 1 0
Canlılara örnekler vererek benzerlik ve farklılıklarına göre sınıflandırır.	3 2 1 67
Kuvvetin büyüklüğünü dinamometre ile ölçer.	2 0 2 0
Günlük yaşamda sürtünmeyi artırma veya azaltmaya yönelik yeni fikirler üretir.	1 1 0 100
Maddelerin ısı etkisiyle hâl değiştirebileceğine yönelik yaptığı deneylerden elde ettiği verilere dayalı çıkarımlarda bulunur.	2 0 2 0
Sürtünme kuvvetinin çeşitli ortamlarda harekete etkisini deneyerek keşfeder.	1 0 1 0
Yaptığı deneyler sonucunda saf maddelerin erime, donma, kaynama noktalarını belirler.	1 0 1 0
Isı etkisiyle maddelerin genişleşme büzülmesine yönelik deneyler yaparak deneylerin sonuçlarını tartışır.	1 0 1 0
Günlük yaşamdan örnekleri genişleşme ve büzülme olayları ile ilişkilendirir.	1 0 1 0

SINAV SONUÇ BELGESİ							
KAHRAMANMARAŞ / TÜRKÖĞLU / YEDİ GÜZEL ADAM ANADOLU İMAN							
Öğrenci			Numara		Sınıf		
ZEYNEP AHSEN GÜNEŞ			525		5A		
Puan Türü	Puan	Genel Ort.	Dereceler				
			Snf	Kurum	İlçe	İl	Genel
LGS	▼ 174,163	197,600	12	14	14	33	241
Puanı Hesaplanan:			22	22	79	433	
Katılımlar:			19	22	22	79	433

Ders	Soru	Doğru	Yanlış	Net	Başarı %	Sınıf Ort.	Kurum Ort.	Genel Ort.
Türkçe	15	10	3	9,00	60	▲ 7,46	▲ 7,64	▲ 7,41
Tarih	10	5	5	3,33	33	▼ 6,07	▼ 6,30	▼ 5,32
Din K.ve A.B.	10	7	3	6,00	60	▼ 7,02	▼ 6,99	▲ 5,16
İngilizce	10	8	1	7,67	77	▲ 5,09	▲ 4,82	▲ 2,67
Matematik	15	2	10	-1,33	-9	▼ 1,07	▼ 0,97	▼ 2,10
Fen	15	4	9	1,00	7	▼ 4,56	▼ 4,85	▼ 4,26
Toplam:	75	36	31	25,67	34	▼ 30,90	▼ 31,24	▼ 26,62

Soru No	123456789012345
Sözel (TÜR)	CBAADcB BBaDaD
Cevap Anh.	A CBAADABABBDCDC
Sözel (TAR)	ADCDbddcBc
Cevap Anh.	A ADCDABCABD
Sözel (DİN)	BDACCacdaD
Cevap Anh.	A BDACCABABD
Sözel (İNG)	D CBBADCaC
Cevap Anh.	A DACBBADCB
Sayısal (MAT)	ca aaCdbca db D
Cevap Anh.	A DBBCDCBDACBAACD
Sayısal (FEN)	dcd dCAaAdcbCa
Cevap Anh.	A ABCDCADACBACDB

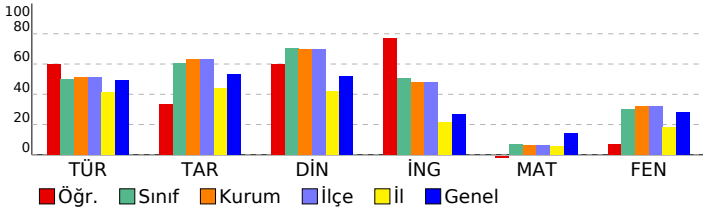

5 SINIF BUGA BDS 04 (BB00-05.01BDS04)			
HATİP LİSESİ		DERSLERE GÖRE BAŞARI ANALİZİ	
S	D	Y	B%
Sözel (TÜR)			
15 10 3 67			
Türkçe			
15 10 3 67			
Deyim ve atasözlerinin metne katkısını belirler.			
Okudukları ile ilgili çıkarımlarda bulunur.			
Bağlamdan yararlanarak bilmediği kelime ve kelime gruplarının anlamını tahmin eder.			
Metinle ilgili sorular sorar.			
Metindeki hikâye unsurlarını belirler.			
Yazdıklarını düzenler.			
Eş sesli kelimelerin anlamlarını ayırt eder.			
Kelimelerin zıt anlamlarını bulur.			
Metin türlerini ayırt eder.			
Görsellerle ilgili sorulara cevaplar.			
Metinle ilgili sorulara cevap verir.			
Kökleri ve ekleri ayırt eder.			
Yapım ekinin işlevlerini açıklar.			
Yazılarında ses olaylarına uğrayan kelimeleri doğru kullanır.			
Sözel (TAR)			
10 5 5 50			
Tarih			
10 5 5 50			
Sosyal Bilgiler dersinin, Türkiye Cumhuriyeti'nin bir vatandaşı olarak kendi gelişimine katkısını fark eder.			
Somut kalınlardan yola çıkarak Anadolu ve Mezopotamya uygarlıklarının insanlık tarihine önemli katkılarını fark eder.			
Yaşadığı yer ve çevresindeki doğal özellikler ile beşerî özelliklerin nüfus ve yerleşme üzerindeki etkilerine örnekler verir.			
Günlük yaşamdaki kültürel unsurların tarihi gelişimini değerlendirir.			
Sanal ortamda ulaştığı bilgilerin doğruluk ve güvenilirliğini sorgular.			
Doğal afetlerin toplum hayatı üzerine etkilerini örneklerle açıklar.			
Sanal ortamı kullanırken güvenlik kurallarına uyar.			
Teknoloji kullanımının sosyalleşme ve toplumsal ilişkiler üzerindeki etkisini tartışır.			
Yaptığı çalışmalarda bilimsel etiğe uygun davranır.			
Yaşadığı bölgede görülen iklimin, insan faaliyetlerine etkisini, günlük yaşantısından örneklerle açıklar.			
Sözel (DİN)			
10 7 3 70			
Din K.ve A.B.			
10 7 3 70			
İletişim ve konuşma adabına uygun davranır. Sofra adabına riayet eder.			
Hz. Davud'un (a.s.) hayatını özetler.			
Duanın anlamını ve önemini örneklerle açıklar.			
Ramazan ayı ve orucun önemini fark eder.			
Allah'ın (c.c) her şeyin yaratıcısı olduğunu fark eder.			
Kişisel mahremiyetin önemine değinilir ve bu konuda dikkat edilecek hususlar üzerinde durulur.			
Allah'ın (c.c) her şeyi işittiğini, bildiğini, gördüğünü ve her şeye gücünün yettiğini farkında olur.			
Ramazan ayı ve oruçla ilgili kavramları örneklerle açıklar.			
Bireyin hangi durumlarda ve nasıllı dua etmesi gerektiğine yer verir.			
Sözel (İNG)			
10 8 1 80			
İngilizce			
10 8 1 80			
Describing what people do regularly			
Asking for and giving directions (Making simple inquiries)			
Making simple inquiries			
Talking about locations of things and people			
Expressing ability and inability			
Telling the time			
Making simple suggestions			
Expressing illnesses, needs and feelings			
Sayısal (MAT)			
15 2 10 13			
Matematik			
15 2 10 13			
Ondalık gösterimleri verilen sayıların sayı doğrusunda gösterir ve sıralar.			
Bir bütün 10, 100 veya 1000 eş parçaya bölündüğünde, ortaya çıkan kesrin birimlerinin ondalık gösterimle ifade eder.			
Ondalık gösterimleri verilen sayıların toplama ve çıkarma işlemleri yapar.			
Payları veya paydaları eşit kesirleri sıralar.			
Paydası 10, 100 veya 1000 olan bir kesri ondalık gösterim şeklinde ifade eder. Ondalık gösterimleri verilen sayıların toplama ve çıkarma işlemleri yapar.			
Paydaları eşit veya birinin paydası diğerinin paydasının katı olan kesirlerle toplama ve çıkarma işlemleri gerektiren kesirleri toplama ve çıkarma işlemleri yapar.			
Bir doğal sayı ile bir bileşik kesri karşılaştırır.			
En çok üç basamaklı iki doğal sayının çarpma işlemini yapar.			
Bir çokluğun istenen basit kesir kadarmı ve basit kesir kadarı verilen bir çokluğun tamamını birim kesirlerden yarar.			
En çok beş basamaklı doğal sayıların toplama ve çıkarma işlemi yapar. En çok üç basamaklı iki doğal sayının çarpma işlemi yapar.			
Sayısal (FEN)			
15 4 9 27			
Fen			
15 4 9 27			
Güneş in özelliklerini açıklar.			
Güneş, Dünya ve Ay in birbirlerine göre hareketlerini temsil eden bir model hazırlar.			
Güneş in büyüklüğünü Dünya nın büyüklüğüyle karşılaştırarak şekilde model hazırlar.			
Canlılara örnekler vererek benzerlik ve farklılıklarına göre sınıflandırır.			
Kuvvetin büyüklüğünü dinamometre ile ölçer.			
Günlük yaşamda sürtünmeyi artırma veya azaltmaya yönelik yeni fikirler üretir.			
Maddelerin ısı etkisiyle hâl değiştirebileceğine yönelik yaptığı deneylerden elde ettiği verilere dayalı çıkarımlarda bulunur.			
Sürtünme kuvvetinin çeşitli ortamlarda harekete etkisini deneyerek keşfeder.			
Yaptığı deneyler sonucunda saf maddelerin erime, donma, kaynama noktalarını belirler.			
Isı etkisiyle maddelerin genişleşme büzülmesine yönelik deneyler yaparak deneylerin sonuçlarını tartışır.			
Günlük yaşamdan örnekleri genişleşme ve büzülme olayları ile ilişkilendirir.			

SINAV SONUÇ BELGESİ								5 SINIF BUGA BDS 04 (BB00-05.01BDS04)				
KAHRAMANMARAŞ / TÜRKÖĞLU / YEDİ GÜZEL ADAM ANADOLU İMAN								HATİP LİSESİ DERSLERE GÖRE BAŞARI ANALİZİ				
Öğrenci				Numara		Sınıf		S D Y B%				
ZEYNEP DUT				527		5A		15 11 4 73				
Puan Türü	Puan	Genel Ort.	Dereceler									
			Snf	Kurum	İlçe	İl	Genel					
LGS	▲ 255,123	197,600	4	4	4	4	91					
Puanı Hesaplanan:			22	22	79	433						
Katılımlar:			19	22	22	79	433					

Ders	Soru	Doğru	Yanlış	Net	Başarı %	Sınıf Ort.	Kurum Ort.	Genel Ort.
Türkçe	15	11	4	9,67	64	▲ 7,46	▲ 7,64	▲ 7,41
Tarih	10	8	2	7,33	73	▲ 6,07	▲ 6,30	▲ 5,32
Din K.ve A.B.	10	9	1	8,67	87	▲ 7,02	▲ 6,99	▲ 5,16
İngilizce	10	8	2	7,33	73	▲ 5,09	▲ 4,82	▲ 2,67
Matematik	15	6	7	3,67	24	▲ 1,07	▲ 0,97	▲ 2,10
Fen	15	9	6	7,00	47	▲ 4,56	▲ 4,85	▲ 4,26
Toplam:	75	51	22	43,67	58	▲ 30,90	▲ 31,24	▲ 26,62

Soru No	123456789012345
Sözel (TÜR)	dBAADAabBBBDCDD
Cevap Anh.	A CBAADABABBBDCDC
Sözel (TAR)	ADCDABAaBb
Cevap Anh.	A ADCDABCABD
Sözel (DİN)	BDACCABgBD
Cevap Anh.	A BDACCABABD
Sözel (İNG)	DdbBBADCBc
Cevap Anh.	A DACBBADCBc
Sayısal (MAT)	bcaCcCaDbC dA D
Cevap Anh.	A DBBCDCBDACBAACD
Sayısal (FEN)	AddBCADbbCACcB
Cevap Anh.	A ABCDCADACBACDB

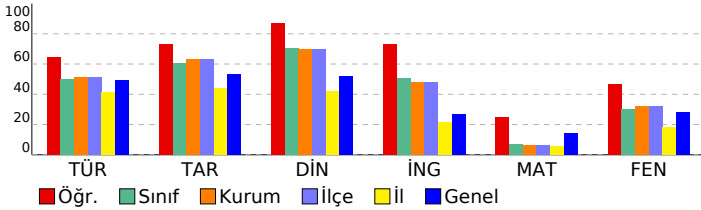

Sözel (TÜR)	S D Y B%
Türkçe	15 11 4 73
Deyim ve atasözlerinin metne katkısını belirler.	1 0 1 0
Okudukları ile ilgili çıkarımlarda bulunur.	1 1 0 100
Bağlamdan yararlanarak bilmediği kelime ve kelime gruplarının anlamını tahmin eder.	1 1 0 100
Metinle ilgili sorular sorar.	1 1 0 100
Metindeki hikâye unsurlarını belirler.	1 1 0 100
Yazdıklarını düzenler.	2 2 0 100
Eş sesli kelimelerin anlamlarını ayırt eder.	1 1 0 1 0
Kelimelerin zıt anlamlarını bulur.	1 1 0 1 0
Metin türlerini ayırt eder.	1 1 0 100
Görsellerle ilgili sorulara cevaplar.	1 1 0 100
Metinle ilgili sorulara cevap verir.	1 1 0 100
Kökleri ve ekleri ayırt eder.	1 1 0 100
Yapım ekinin işlevlerini açıklar.	1 1 0 100
Yazılarında ses olaylarına uğrayan kelimeleri doğru kullanır.	1 1 0 1 0
Sözel (TAR)	10 8 2 80
Tarih	10 8 2 80
Sosyal Bilgiler dersinin, Türkiye Cumhuriyeti'nin bir vatandaşı olarak kendi gelişimine katkısını fark eder.	1 1 0 100
Somut kalınlardan yola çıkarak Anadolu ve Mezopotamya uygarlıklarının insanlık tarihine önemli katkılarını fark eder.	1 1 0 100
Yaşadığı yer ve çevresindeki doğal özellikler ile beşerî özelliklerin nüfus ve yerleşme üzerindeki etkilerine örnekler verir.	1 1 0 100
Günlük yaşamdaki kültürel unsurların tarihî gelişimini değerlendirir.	1 1 0 100
Sanal ortamda ulaştığı bilgilerin doğruluk ve güvenilirliğini sorgular.	1 1 0 100
Doğal afetlerin toplum hayatı üzerine etkilerini örneklerle açıklar.	1 1 0 100
Sanal ortamı kullanırken güvenlik kurallarına uyar.	1 0 1 0
Teknoloji kullanımının sosyalleşme ve toplumsal ilişkiler üzerindeki etkisini tartışır.	1 1 0 100
Yaptığı çalışmalarda bilimsel etiğe uygun davranır.	1 1 0 100
Yaşadığı bölgede görülen iklimin, insan faaliyetlerine etkisini, günlük yaşantısından örneklerle açıklar.	1 1 0 1 0
Sözel (DİN)	10 9 1 90
Din K.ve A.B.	10 9 1 90
İletişim ve konuşma adabına uygun davranır. Sofra adabına riayet eder.	1 1 0 100
Hz. Davud'un (a.s) hayatını özetler.	1 1 0 100
Duanın anlamını ve önemini örneklerle açıklar.	1 1 0 100
Ramazan ayı ve orucun önemini fark eder.	2 2 0 100
Allah'ın (c.c) her şeyin yaratıcısı olduğunu fark eder.	1 1 0 100
Kişisel mahremiyetin önemine değinilir ve bu konuda dikkat edilecek hususlar üzerinde durulur.	1 1 0 100
Allah'ın (c.c) her şeyi işittigini, b,diğinin, gördüğünü ver her şeye gücünün yettiğinin farkında olur.	1 0 1 0
Ramazan ayı ve oruçla ilgili kavramları örneklerle açıklar.	1 1 0 100
Bireyin hangi durumlarda ve nasıllı dua etmesi gerektiğine yer verir.	1 1 0 100
Sözel (İNG)	10 8 2 80
İngilizce	10 8 2 80
Describing what people do regularly	1 1 0 100
Asking for and giving directions (Making simple inquiries)	1 0 1 0
Making simple inquiries	2 1 1 50
Talking about locations of things and people	1 1 0 100
Expressing ability and inability	1 1 0 100
Telling the time	1 1 0 100
Making simple suggestions	2 2 0 100
Expressing illnesses, needs and feelings	1 1 0 100
Sayısal (MAT)	15 6 7 40
Matematik	15 6 7 40
Ondalık gösterimleri verilen sayıların sayı doğrusunda gösterir ve sıralar.	2 0 2 0
Bir bütün 10, 100 veya 1000 eş parçaya bölündüğünde, ortaya çıkan kesrin birimlerinin ondalık gösterimle ifade eder.	1 0 1 0
Ondalık gösterimleri verilen sayıların toplama ve çıkarma işlemleri yapar.	2 1 1 50
Payları veya paydaları eşit kesirleri sıralar.	1 0 1 0
Paydası 10, 100 veya 1000 olan bir kesri ondalık gösterim şeklinde ifade eder. Ondalık gösterimleri verilen sayıların toplama ve çıkarma işlemleri yapar ve anlar.	1 1 0 100
Paydaları eşit veya birinin paydası diğerinin paydasının katı olan iki kesrin toplama ve çıkarma işlemleri gerektiren toplama ve çıkarma işlemleri yapar.	1 0 1 0
Bir doğal sayı ile bir bileşik kesri karşılaştırır.	1 0 0 0
En çok üç basamaklı iki doğal sayının çarpma işlemini yapar.	1 1 0 100
Bir çokluğun istenen basit kesir kadarnı ve basit kesir kadarı verilen bir çokluğun tamamını birim kesirlerden yarar.	1 0 0 0
En çok beş basamaklı doğal sayıların toplama ve çıkarma işlemi yapar. En çok üç basamaklı iki doğal sayının çarpma işlemi yapar.	1 1 0 100
Sayısal (FEN)	15 9 6 60
Fen	15 9 6 60
Güneş in özelliklerini açıklar.	1 1 0 100
Güneş, Dünya ve Ay in birbirlerine göre hareketlerini temsil eden bir model hazırlar.	1 0 1 0
Güneş in büyüklüğünü Dünya nın büyüklüğüyle karşılaştırarak şekilde model hazırlar.	1 0 1 0
Canlılara örnekler vererek benzerlik ve farklılıklarına göre sınıflandırır.	3 3 0 100
Kuvvetin büyüklüğünü dinamometre ile ölçer.	2 1 1 50
Günlük yaşamda sürtünmeyi artırma veya azaltmaya yönelik yeni fikirler üretir.	1 1 0 100
Maddelerin ısı etkisiyle hâl değiştirebileceğine yönelik yaptığı deneylerden elde ettiği verilere dayalı çıkarımlarda bulunur.	2 1 1 50
Sürtünme kuvvetinin çeşitli ortamlarda harekete etkisini deneyerek keşfeder.	1 0 1 0
Yaptığı deneyler sonucunda saf maddelerin erime, donma, kaynama noktalarını belirler.	1 1 0 100
Isı etkisiyle maddelerin genişleşip büzülmesine yönelik deneyler yaparak deneylerin sonuçlarını tartışır.	1 0 1 0
Günlük yaşamdan örnekleri genişleme ve büzülme olayları ile ilişkilendirir.	1 1 0 100